

# katalog projektów domy drewniane

**DOM-PROJEKT**

domy z bali domy szkieletowe



domy nowoczesne domy regionalne dwulokalowe



projekty indywidualne



biuro@dom-projekt.pl  
www.dom-projekt.pl  
12 274 08 22, 609 512 803





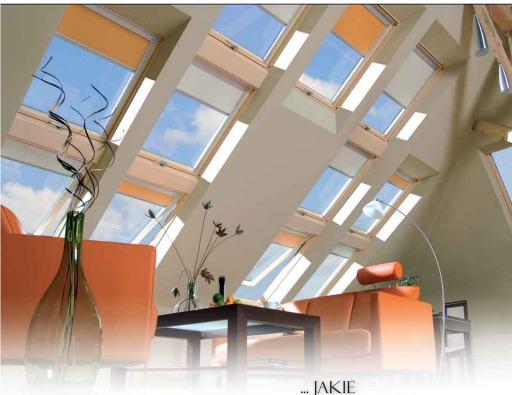

... JAKIE  
TAKIE OKNA  
PODDASZE



Nowoczesne, funkcjonalne, bezpieczne ...

Nowoczesne, funkcjonalne i bezpieczne okna dachowe FAKRO zmieniają każde poddasze w piękne i wygodne wnętrze. Najwyższa jakość produktów oraz szeroka gama akcesoriów sprawia, że Twoje poddasze będzie ulubionym miejscem w domu.

# Nowość - domy regionalne

dom mazurski, str. 21



## DOMY DREWNIANE KATALOG PROJEKTÓW

### DOM-PROJEKT

UL. DASZYŃSKIEGO 4B  
32-400 MYŚLENICE

www.dom-projekt.pl

www.drewniany-projekt.pl  
e-mail: biuro@dom-projekt.pl

tel. 12 274 08 22, 12 272 34 35  
tel. kom. 609 512 803  
fax 12 274 00 20

### SPRZEDAŻ PROJEKTÓW

#### INFORMACJA O PROJEKTACH:

**mgr Dorota Hlaniak**

609 512 803

12 274 08 22

12 272 34 35

biuro@dom-projekt.pl

Biuro Sprzedaży Projektów

32-400 Myślenice, ul. Daszyńskiego 4B

Czynne od poniedziałku do piątku w godz. 9-18  
oraz w soboty w godz. 9-13

dom podhalański, str. 23



### AUTORZY PROJEKTÓW:

**mgr inż. arch. Władysław Piewowarczyk**

**artysta malarz Kinga Piewowarczyk**

### OPRACOWANIE PROJEKTÓW:

Zespół autorski prowadzony przez

**mgr inż. arch. Władysława Piewowarczyka**

### PROJEKT GRAFICZNY KATALOGU:

**artysta malarz Kinga Piewowarczyk**

**mgr sztuki Łukasz Ciepeliński**

### OPRACOWANIE I SKŁAD:

**mgr sztuki Łukasz Ciepeliński**

### WYKONALNICE:

**Stawomir Biela**

### KORDYTA:

zespół Dom Projekt

### Edycja:

2014 r., 06/2014 - 06/2015

Prawa autorskie zastrzeżone. Wszystkie przedstawione w niniejszym katalogu projekty domowe oraz układ graficzny katalogu są chronione prawem autorskim i należą do Dom Projekt s.c.

Niniejsza oferta nie stanowi oferty handlowej w rozumieniu art. 66 §1 KC oraz innych właściwych przepisów prawnych.

Jeżeli wzięli na to, że projekty prezentowane w katalogu są systematycznie aktualizowane, mogą wystąpić różnice pomiędzy informacjami tu zawartymi, a faktycznym stanem projektu.

dom pomorski, str. 22



Wykonujemy projekty indywidualne w oparciu o Państwa życzenia i oczekiwania, wystarczy tylko trzy kroki aby mógł powstać projekt wymarzonego domu.



## 1 Ustalenia wytycznych do projektu

Wspólnie ustalamy wytyczne funkcjonalne, materiałowo-konstrukcyjne i imitacyjne dotyczące projektowanego domu. Ustalamy zakres, termin i koszt wykonania projektu. Proponujemy krótkie terminy i atrakcyjne ceny.



## 2 Wykonanie koncepcji domu

Współpracujemy ściśle z Państwem przy wykonaniu koncepcji domu. Wykonujemy wstępne szkice, przedstawiamy do Państwa konsultacji, nanosimy zmiany i poprawki. Wspólnie dążymy do zaprojektowania domu wygodnego wewnątrz i pięknego zewnątrz.



## 3 Projekt domu

Wielozadaniowy projektant jest wykonywany w oparciu o zaakceptowaną koncepcję. Nadaj jesteśmy w kontakcie z Państwem przedstawiając kolejne szczegóły opracowywanego projektu. Gotowy projekt przesyłamy pocztą, lub przekazujemy w naszym Biurze. Projekt ten wymaga jeszcze przystosowania do terenu (adaptacji wykonanej przez osobę posiadającą uprawnienia projektowe) iarchitekt miejscową, a następnie uzyskania pozwolenia na budowę.

 **GERARD**<sup>®</sup>  
ROOFING SYSTEMS





## Z NOWEJ ZELANDII NA PODHALE – DACHÓWKA GERARD CORONA

Malownicze, spadziste podhalańskie dachy wywodzą się z tradycji budowania pasterskich szałasów i kamienio – drewnianych kołb powstających w Tatrach na przestrzeni wielu wieków.

Takimi konstrukcjami budynków i dachów zachwycił się pod koniec XIX w. malarz i architekt Stanisław Witkiewicz. Mistrz wykorzystując charakterystyczne cechy tradycyjnego budownictwa góralskiego zaczął projektować w stylu, który później został określony jako zakopiański. Zwiększył kąt nachylenia do 50-54 stopni, podnosząc parter na kamienną podmurówkę.

Elementem wyróżniającym dachy podhalańskie od dachów nizinnych jest zachowanie ich tradycyjnego pokrycia w postaci gontów, które nawet dzisiaj wygrywają z klasycznymi dachówkami ceramicznymi i cementowymi stosowanymi w innych częściach kraju.

Dziś zaś najkorzystniejszym rodzajem pokrycia, według wielu architektów zakopiańskich, jest pokrycie wykonane z blachy profilowanej na kształt gontu, pokryte kilkoma warstwami lakierów akrylowych i posypką ceramiczną nadającą powierzchni matowy i chropowaty wygląd. Jest to dachówka ceramiczna – metalowa GERARD CORONA®, produkowana przez firmę AHI Roofing z Nowej Zelandii.

Dachówka gontopodobna GERARD CORONA® pojawiła się w Zakopanem na początku lat 90-tych. Szybko zyskała pozytywne opinie inwestorów i architektów. Do chwili obecnej pokrytych zostało kilkadziesiąt dachów w Zakopanem i okolicach, m.in. restauracja McDonalds na Krupówkach, hotel „GRAND STAMARY”, hotel „SKALNY”, hotel „KROKUS”, „Dwór Słobody „RIALTO”.

Dachówka CORONA® wykonana jest z najwyższej jakości blachy stalowej, galwanizowanej przez zanurzenie w stopie aluminiowo – cynkowym. Żywotność tak zabezpieczonej blachy w porównaniu ze zwykłą blachą ocynkowaną wykracza się ok. 2,5-3 krotnie, eliminując ryzyko przedwczesnego starzenia się, niszczenia i przecieków.

Wykonane kolejno, obustronnie zabezpieczone warstwą epoksydową zwiększają jej odporność na korozję i uszkodzenia. Lakier akrylowy na bazie żywic tworzy absolutnie nieprzepuszczalną barierę dla wilgoci, tworząc jednocześnie grunt dla unikalnego i niespotykanego w żadnym innym systemie kryszkwa skalnego, zabezpieczonego ponownie lakierem akrylowym z domieszką substancji chroniącej przed porażaniem mchem. Stosowane na dachówce kruszywo to naturalny kamień wydobywany w kamieniołomach Nowej Zelandii, a więc bardzo odporny na działanie czynników atmosferycznych.

Kruszywo bardzo skutecznie wyłuszcza upadające krople deszczu, a także chroni panele przed uszkodzeniami w czasie transportu i montażu, wyklucza ryzyko zarysowania powierzchni panelu podnosząc jednocześnie walory estetyczne dachu.

Kruszywo powoduje bardzo łagodne załamanie światła i przyjemny odbiór koloru, matowa i porowata powierzchnia powoduje, że dach pokryty tymi dachówkami nie nagrzewa się do bardzo wysokich temperatur. Zarówno ta zaleta, jak też niewielkie moduły dachówek powodują, że nie posiadają niebezpieczne dla mocowania naprężenia związane z rozszerzalnością stali.

Dachówki te występują w 8 naturalnych kolorach, co pozwala na swobodne zharmonizowanie kolorystyki dachu z kolorem elewacji, stolarki i otoczenia. Mały wymiar modułu i symetryczność fali dachówki pozwalają na uzyskanie bardzo dużej efektywności materiału. Dla inwestora jest to jednoznacznie ze zminimalizowaniem odpadów nieużytkowych, które w tych systemach nawet przy mansardowym czy kopertowym dachu z lukarnami nie przekraczają 3%.

W odróżnieniu od wszystkich innych blaszanych pokryć dachowych, z dachówki CORONA® nie zsuwa się w czasie odwilży śnieg, co często powoduje „obrywanie” rynien i szkodę z tym związane.

Niekwestionowaną zaletą tych dachówek jest ich lekkość. Ciężar 1m<sup>2</sup> wynosi zaledwie 7kg jest to więc dach ok. 6 - krotnie lżejszy od dachu ceramicznego czy cementowego. Zupenie inaczej kształtują się oczywiście koszty eksploatacyjne, gdyż trwałość dachu pokrytego CORONA® dorównuje trwałości dachówki ceramicznej. W odróżnieniu do gontu drewnianego nie wymaga kosztownej impregnacji co kilka lat.

Pozwala to zaoszczędzić cenny surowiec i pieniądze, a w przypadku gdzie wykonuje się nadbudowę istniejącego budynku lub wymianę ciężkiego zniszczonego pokrycia na nowe, dachówka CORONA® wydaje się być niezastąpionym materiałem, jedynym tak wiecznie oddającym kształt tradycyjnego gontu drewnianego.

Z dumą prezentujemy nasz całkowicie nowy profil dachówki – GERARD DIAMANT. Dachówka posiadająca wszystkie zalety naszych produktów dachowych Gerard, cieszących się uznanie na całym świecie od ponad 50 lat dzięki trwałości i walorom estetycznym, ale z powierzchnią krycia o 10% większą.

W trudnym klimacie gospodarczym nie dziwi fakt, że budownicy i inwestorzy szukają oszczędności kosztowych bez poświęcania jakości. Dzięki powierzchni większej o 10% Gerard DIAMANT obniża czas i koszt montażu, nadal oferując wszystkie korzyści produktów dachowych Gerard, w tym pełną gamę akcesoriów\* spełniających potrzeby każdego profesjonalnego dekarza.

**Powierzchnia krycia dachówki większa o 10% – 100% zadowolenia klientów**  
**Korzyść dla Waszego klienta – korzyść dla Was**  
**(Spanish Red; Redwood; Chestnut; Charcoal – nowy kolor Burgundy)**

\* wiatrownica profilowana nie jest dostępna dla dachówek Gerard Diamant



# DOM-PROJEKT

Zapraszamy Państwa do odwiedzenia naszych serwisów internetowych. Przedstawiamy tam autorską kolekcję projektów gotowych domów jednorodzinnych, letniskowych, bliźniaczych i do zabudowy szeregowej.

Każdy projekt został zaprezentowany w atrakcyjny sposób oraz szczegółowo opisany i sklasyfikowany pod kątem technicznym.

Podział oferty projektowej na tematyczne kategorie oraz poręczna, a zarazem precyzyjna wyszukiwarka, pomogą Państwu łatwo znaleźć projekt wymarzonego domu.

## Projekty domów w Twoim smartphonie!

Na stronach katalogu, przy opisie każdego projektu, odnajdą Państwo znacznik QR. Aby wyświetlić mobilną wersję on-line projektu, wystarczy zeskanować kod za pomocą odpowiedniej aplikacji zainstalowanej w urządzeniu. Wersja on-line gwarantuje dostęp do zawsze aktualnej informacji o projekcie.

[www.domdrewniany-projekt.pl](http://www.domdrewniany-projekt.pl)  
[www.dom-projekt.pl](http://www.dom-projekt.pl)





## PROJEKTUJESZ WYMARZONY DOM?

### NIE ZAPOMNIJ O WENTYLACJI MECHANICZNEJ Z AWADUKT THERMO

Gruntowy powietrzny wymiennik ciepła AWADUKT Thermo to system rur ułożonych w gruncie, który wykorzystuje stałą temperaturę ziemi do wstępnego podgrzania (zimna) i schłodzenia (ciepła) świeżego powietrza wentylacyjnego. Dba również o wysoką jakość powietrza i optymalny klimat w pomieszczeniach oraz podnosi wydajność energetyczną systemów rekuperacyjnych.

- Oddychaj świeżym i higienicznym powietrzem dzięki opatentowanej antybakteryjnej warstwie wewnętrznej rury
- Oszczędzaj na kosztach ogrzewania nawet do 30% rocznie!
- Skorzystaj latem ze zdrowej klimatyzacji naturalnej!
- Zabezpiecz Twój dom przed nadmierną wilgocią i zagrzybieniem!

To wszystko jest w zasięgu Twojej ręki dzięki darmowej energii zamagazynowanej w gruncie na Twojej działce!

Skontaktuj się z Autoryzowanym Partnerem REHAU i skorzystaj z możliwości indywidualnego doboru projektowego instalacji GPWC AWADUKT Thermo za pomocą jedynego w Polsce programu obliczeniowego - [www.rehau.pl/WFP](http://www.rehau.pl/WFP)

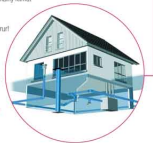

#### Biuro Handlowo-Techniczne REHAU

Główny: 44-100 Gliwice - ul. Jerozolimskiego 24 - tel. 32 77 55 105 - fax 32 77 55 101 - [ghc@rehau.com](mailto:ghc@rehau.com) Poznań: 62-081 Poznań Nowo k. Poznania - Starowina, ul. Posańska 1 A - tel. 61 84 98 400 - fax 61 84 98 421 [pcn@rehau.com](mailto:pcn@rehau.com) Warszawa: 00-244 Warszawa - ul. Wesoła 12 - tel. 22 20 56 300 - fax 22 20 56 301 - [warszawa@rehau.com](mailto:warszawa@rehau.com)  
[www.rehau.pl](http://www.rehau.pl)

## GRUNT TO DOBRA WENTYLACJA

### LATEM CHŁODNIEJ, ZIMĄ CIEPLEJ DZIĘKI GPWC AWADUKT THERMO

Wentylacja mechaniczna nawiewno-wywiewna z odzyskiem ciepła funkcjonuje efektywniej w współpracy z Gruntowym Powietrznym Wymiennikiem Ciepła (AWADUKT Thermo firmy REHAU).

Gruntowy powietrzny wymiennik ciepła (w skrócie GPWC) firmy REHAU jest instalacją zapewniającą dopływ świeżego, higienicznego i pre-filtrowanego powietrza do centrali wentylacyjnej (rekuperatora) oraz gwarantującą wstępne podgrzanie lub schłodzenie tego powietrza. GPWC AWADUKT Thermo to typ przeporowego wymiennika rurowego, w którym powietrze pełni rolę medium, ale nie dochodzi do bezpośredniego kontaktu powietrza z gruntem.

Podwyższona przewodność cieplna rur polipropylenowych systemu firmy REHAU umożliwia optymalną wymianę ciepła między zasysanym powietrzem a gruntem, co przekłada się na bardzo wysoką sprawność systemu.



#### INDYWIDUALNY PROJEKT

GPWC to instalacja wykorzystująca energię zmagazynowaną w gruncie do ogrzewania i chłodzenia powietrza wentylacyjnego. GPWC należy zymiarować i zaprojektować dla konkretnych warunków klimatycznych i geologicznych w miejscu inwestycji. Posługując się specjalistycznym programem obliczeniowym firmy REHAU, wykonawca sporządza projekt GPWC oraz określa jego moc grzewczą i chłodniczą. Parametry te pozwalają ograniczyć przewidywaną moc grzewczą zaprojektowanej instalacji grzewczej, tak żeby jej nie przewymiarować i niepotrzebnie przeminwestować.

Średnio dla domu jednorodzinnego o powierzchni użytkowej ok. 150 m<sup>2</sup> moc grzewcza samego GPWC oscyluje wokół 3-4 kW, dlatego o dokładnie tyle możemy zmniejszyć projektowaną moc kotłowni. Pozwoli to zbilansować te oszczędności w kosztach inwestycyjnych systemu wentylacji mechanicznej z GPWC oraz odpowiednio obniżyć koszty eksploatacyjne mniejszej kotłowni.

#### ODDYCHAJ ŚWIEŻYM I HIGIENICZNYM POWIETRZEM

W celu zapewnienia wysokiej jakości powietrza wentylacyjnego rury systemu AWADUKT Thermo posiadają antybakteryjną warstwę wewnętrzną, która minimalizuje niebezpieczeństwo rozwijania się drobnoustrojów (właściwość potwierdzona testami Instytutu Fresenius w Niemczech w oparciu o ASTM Standard E2180).

Te właściwości antybakteryjne utrzymują się przez cały okres eksploatacji rur. Podczas specjalnego procesu wewnętrzna warstwa rury wzbogacona jest

cząstkami srebra, które są całkowicie bezpieczne pod względem fizjologicznym. Dodatki te stosowane są m. in. w medycynie i urządzeniach gospodarstwa domowego w celu zapobiegania rozwojowi drobnoustrojów.

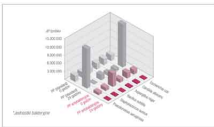

Wynik Instytutu Fresenius: Porównanie standardowego tworzywa PP z PP z warstwą antybakteryjną

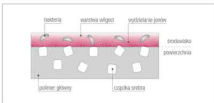

Jak działa antybakteryjna warstwa wewnętrzna?

#### IDEA FUNKCJONOWANIA GPWC

Zasada działania gruntowego powietrznego wymiennika ciepła polega na wykorzystaniu temperatury gruntu oscylującej na poziomie ok. 8°C (na głębokości ok. 1,5 m poniżej rzędnej terenu) do ogrzewania lub schłodzenia powietrza płynącego systemem rur w gruncie. Powietrze to jest następnie przekazywane do centrali wentylacyjnej (rekuperatora) i rozprowadzane w budynku systemem rur wentylacyjnych.

Doświadczenia pokazują, że dzięki zastosowaniu GPWC można podnieść temperaturę doprowadzanego powietrza o 22 °C w zimie i obniżyć o 20 °C w lecie. Dzięki takiemu zabiegowi powietrze zasysane zimą do centrali wentylacyjno-rekuperacyjnej zostaje wstępnie ogrzane, co przekłada się na mniejsze zużycie



energii elektrycznej potrzebnej do podgrzania powietrza do wymaganej temperatury w danym obiekcie.

Analogicznie w locie w przypadku wystąpienia upałów z temperaturami do 33 °C powietrze po przejściu przez wymiennik ochłodzi się do temperatury 16°C. Nie ma wówczas konieczności montowania instalacji klimatyzacyjnej, która zapewniłaby jedynie chłodne powietrze lokalnie, blisko klimatyzatora, przyczyniając się często do łatwego przesyżenia oraz bólów głowy. Efekt Klimatyzacyjny uzyskany dzięki gruntowemu wymiennikowi powietrza tworzy zdecydowanie wyższy komfort mieszkania oraz stabilny i równomierny rozkład temperaturowy w pomieszczeniach. Ponadto proces schłodzenia powietrza latem w GPWC prowadzi do powstania wody kondensacyjnej, czyli wykoplenia wilgoci zawartej w powietrzu. Obniżenie wilgotności powietrza latem wpływa zdecydowanie na poprawę jakości powietrza i obniża odczucie ciepłego oraz parnego powietrza.

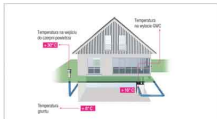

Zasada działania GPWC latem

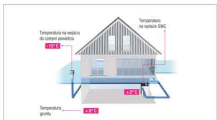

Zasada działania GPWC zimą

#### MONTAŻ GPWC

Wybór konkretnego typu ułożenia GPWC zależy głównie od 2 czynników: ilość dostępnego miejsca (w tym również kolizje z innymi instalacjami) oraz wielkość instalacji. Tutaj warto zwrócić się do profesjonalnej firmy wykonawczej (w zakresie GPWC REHAU – [www.rehau.pl/ARF](http://www.rehau.pl/ARF)), która dokona odpowiedniej wyceny lokalnej i zaproponuje optymalny typ ułożenia instalacji.

#### DUŻE OSZCZĘDNOŚĆ - NISKIE KOSZTY EKSPLOATACJI

Doświadczenie pokazuje, że zastosowanie gruntowego powietrznego wymiennika ciepła w połączeniu z urządzeniem do odzysku ciepła (rekuperatorem) pozwala zaoszczędzić na kosztach ogrzewania w okresie zimowym ok. 30%. Dodatkowo

zyskuje się latem efekt klimatyzacyjny właściwie za darmo, co przy wysokich kosztach inwestycji i eksploatacji instalacji klimatyzacyjnej w domu nie poróżni bez znaczenia.

Okres zwrotu z inwestycji szacuje się na okres 6-7 lat przy założeniu stałych cen tradycyjnych nośników energii, jak chociażby gaz ziemny. Jednak kapitałna źródła energii ulegają powolnemu wyczerpaniu, a koszty ich wydobycia rosną, co przekłada się na stale rosnące ich ceny w średniozamożnym tempie ok. 10-15%. Przy założeniu tak dynamicznego wzrostu cen gazu, amortyzacja systemu GPWC skraca się znacząco, nawet poniżej 5 lat.

Bezpieczne koszty GPWC kształtują się na minimalnym poziomie. Należy uwzględnić jedynie nieznaczne zużycie energii urządzenia wentylacyjnego. Poza tym konieczna jest regularna kontrola i wymiana filtrów powietrza. W zależności od warunków środowiska, lokalizacji i klasy filtra, filtry na czepni powietrza należy czyścić lub wymieniać co 6 – 12 miesięcy.



#### ZALETY W PIGULCE

- Wśród korzyści ze stosowania wentylacji mechanicznej z gruntowym powietrznym wymiennikiem ciepła ANADUKT Thermo można wymienić:
  - higieniczne i czyste powietrze ze śladową ilością drobnoustrojów dzięki cząstkom srebra w wewnętrznej warstwie antybakteryjnej
  - znaczna poprawa jakości powietrza wentylacyjnego (powietrze świeże o optymalnej wilgotności i temperaturze)
  - zapobieganie zawilgoceniu i zagrzybieniu budynków
  - zwiększenie wydajności systemów rekuperacyjnych
  - wstępne podgrzanie świeżego powietrza wentylacyjnego zimą (nawet o 22 °C)
  - oszczędność na kosztach ogrzewania do 30% rocznie
  - zdrowa i naturalna klimatyzacja świeżym powietrzem z obniżoną zawartością wilgoci (schłodzenie powietrza zewnętrznego nawet o 20 °C)
  - skuteczne zabezpieczenie rekuperatora przed oblodzeniem

**W przypadku zainteresowania projektem GPWC ANADUKT Thermo firmy REHAU dla zakupionego przez Państwa projektu domu prosimy zwrócić się do firmy Dom-Projekt lub do jednego z Autoryzowanych Partnerów firmy REHAU (lista firm na [www.rehau.pl/ARF](http://www.rehau.pl/ARF)).**

## Nowy standard komfortu

Stolarka okienna dobrej jakości będzie nam służyć przez wiele lat, dlatego jej wybór nie powinien być przypadkowy. Kupujemy nowoczesne i wysokiej jakości okna, o zróżnicowanych funkcjach, które pomogą zmniejszyć rachunki i jednocześnie podnieść standard mieszkania w domu. Powinny być one dostosowane do naszych indywidualnych potrzeb, wysokości montażu, a także przyszłego przeznaczenia pomieszczenia.

### Sposób otwierania

Okna dachowe na poddaszach pełnią różną funkcję. Najczęściej są głównym źródłem oświetlenia i kontaktu z otoczeniem, ale w zestawieniu z oknami fasadowymi mogą służyć jako dodatkowe doświetlenie. Dlatego przy wyborze okna dachowego warto zwrócić uwagę na sposób otwierania, który będzie najwygodniejszy, biorąc pod uwagę planowaną wysokość zamontowania okna. Od kwietnia 2014 roku firma VELUX, jako jedyna na rynku oferuje pełny wybór manualnych sposobów otwierania zarówno w oknach obrotowych jak i uchylno-obrotowych, jak również niezwykle funkcjonalny system sterowania elektrycznego INTEGRA™. Zawsze do wyboru jest uchwyt na górze lub klamka na dole skrzydła. W każdym z wjw przypadków okna Nowej Generacji VELUX są optymalnym sposobem oświetlenia poddasza, gdyż mają one o 10% większą szybkość w stosunku do poprzedniej oferty. Jednocześnie charakteryzują się wysokimi parametrami energooszczędności, dzięki nowej konstrukcji okien VELUX zwanej ThermoTechnology™ polegającej na zastosowaniu przy budowie drewnianego skrzydła i ościeżnicy materiałów, których izolacyjność jest 3 razy lepsza niż drewno.

W domach jednorodzinnych na poddaszach najczęściej znajduje się strefa dzienna, gdzie zwykle zlokalizowane są sypialnie, pokoje dzieci i rodzinne łazienki. Każde z tych pomieszczeń ma swoje specyficzne wymagania, o czym warto pamiętać wybierając okna dachowe.

### Sypialnia i pokój dziecka

Nowością Drewniane okno obrotowe GLL Nowej Generacji z energooszczędną szybą laminowaną będzie najwłaściwszym wyborem do miejsc, w których trzeba zadbać o komfort wypoczynku. Takie okno z dobrym widokiem, zamontowane na wysokości ok. 90 cm od podłogi z uchwytem na górze okna zapewnia najwyższą wygodę otwierania bez potrzeby schylania się. A także możliwość swobodnego zagospodarowania przestrzeni pod oknem. Jednak, gdy inna jest konstrukcja dachu i okno trzeba zamontować wyżej, warto kupić model GLL typ B, który ma te same parametry, a jednocześnie wyposażony jest w wygodną klamkę w dole skrzydła. Rodziców uspokoi fakt, że w przypadku stłuczenia szyba klejona nie skaleczy dzieci. Dzięki specjalnej folii szkło nie wypadnie z ościeżnicy, ani nie rozbije się na drobne kawałki. Dodatkowo posiada klasę PaA odporności antywłamaniowej. W pokojach na poddaszach trzeba zadbać o dobrą wentylację. Podczas deszczu, w nocy najczęściej zamykamy okna i w pokojach robi się duszno. Dzięki wydajnej klapie wentylacyjnej zapewnimy sobie stały dopływ powietrza, a wbudowany, łatwy w konserwacji filtr zapobiega przedostawaniu się kurzu i owadów. Ciszę i spokój i zaciemnienie podczas odpoczynku zapewnią nam niezwykle praktyczne rolety zewnętrzne.

### Łazienka

Okno w łazience to nie tylko przyjemność kąpiei w pierwszych promieniach słońca, ale i lepsza wentylacja pomieszczenia. W miejscach o podwyższonej wilgotności zwykłe ramy okienne są narażone na zawilgocenie. Warto tu zainwestować w okna drewniano-poliuretanowe VELUX GLU Nowej Generacji (nowość 2014), wykonane z drewna modyfikowanego termicznie, pokrytego ciśnieniowo nawet pół centymetrową warstwą odpornego na wodę poliuretanu. W małej łazience okno może być zainstalowane nad wanną lub toaletą, bo standardowo wyposażone jest w bezpieczną szybą laminowaną. Okna w kolorze białym idealnie pasują do wyposażenia łazienki i łatwo utrzymać w czystości.

Nowa Generacja okien VELUX, objęta 18 zgłoszeniami patentowymi to szeroka gama produktów o wyjątkowych funkcjach i pełnej gamie sposobów otwierania, które znajdują zastosowanie w każdym pomieszczeniu na poddaszu, w każdej sytuacji architektonicznej.

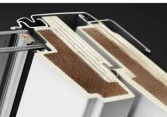



## Górne czy dolne otwieranie?

Okna Nowej Generacji VELUX to pełna możliwość wyboru w zależności od potrzeb:

- ✓ dolne lub górne otwieranie
- ✓ pięć nowych typów okien

VELUX to także najwyższa jakość, komfort użytkowania i mniejsze zużycie energii:

- ✓ doskonałe parametry izolacyjne dzięki innowacyjnej **ThermoTechnology™**\*
- ✓ większa szyba
- ✓ nowy design i walory użytkowe

VELUX to niezawodność i pewność na długie lata:

- ✓ nawet 20 lat gwarancji!\*

\* Szczegółowe warunki produkcji oraz warunki gwarancji dostępne na stronie [www.velux.pl](http://www.velux.pl)



**VELUX. Zawsze  
trafny wybór.**

**VELUX®**

[www.velux.pl](http://www.velux.pl)

notatki ze szkicownika

# I-INSPIRACJE





Drewniane inspiracje - więcej na [www.i-inspiracje.pl](http://www.i-inspiracje.pl)

## WYBÓR PROJEKTU

Projekty prezentowane w tym katalogu są częścią większej kolekcji projektów gotowych (typowych) opracowanych przez nasze biuro projektowe. Pełną i aktualną prezentację projektów zawierają nasze serwisy internetowe:

[www.dom-projekt.pl](http://www.dom-projekt.pl)

[www.domdrewniany-projekt.pl](http://www.domdrewniany-projekt.pl)

Serwisy te są codziennie aktualizowane. Przy wyborze projektu możecie Państwo liczyć na naszą pomoc i doradztwo. Odpowiadamy na każde pytanie dotyczące projektu skierowane do nas pocztą elektroniczną, telefonicznie lub listownie. Zapraszamy także do naszego Biura Sprzedaży Projektów znajdującego się w Myślenicach przy ul. Daszyńskiego 6b. Można tam zapoznać się z projektem wybranego domu, obejrzeć jego makietę, a także uzyskać odpowiedzi na szczegółowe pytania. Naszym klientom zawsze pomożemy w wyborze projektu i jego usytuowaniu na działce. Możemy również dokonać zmian w projekcie dostosowując go do indywidualnych oczekiwań inwestora. Zmiany wykonujemy w przystępnych cenach i krótkich terminach.

## ZAWARTOŚĆ PROJEKTU

Komplet dokumentacji projektu składa się z 4 egzemplarzy, każdy z nich zawiera następujące projekty: architektoniczny, konstrukcyjny, instalacji sanitarnych (wodno-kanalizacyjnej), centralnego ogrzewania, gazowej, instalacji elektrycznej i odgromowej. W projektach znajduje się także charakterystyka energetyczna. Niektóre domy posiadają również instalację solarną, a w większości z nich zaprojektowano kominę z instalacją rozprowadzenia ciepła. Nasze projekty zostały opracowane przez projektantów posiadających duże doświadczenie projektowe. Do egzemplarzy projektów dołączamy kopie uprawnień projektowych i zaświadczeń o przynależności do odpowiednich izb zawodowych wszystkich projektantów, którzy brali udział przy opracowywaniu projektu. Wyrażamy również pisemne zgody na dokonanie zmian w projektach. Dokumentację dostarczamy w estetycznych, trwałych tezcach-pudełkach, które w trakcie budowy mogą służyć do przechowywania zatwierdzonego projektu i innych dokumentów budowy. Do większości projektów mamy opracowany kosztorys, można również zamówić do nich aneks projektowy wentylacji mechanicznej z gruntowym, powietrznym wymiennikiem ciepła firmy REHAU. Więcej informacji o GPWC na str. 9-11 katalogu.

## OKREŚLENIA STOSOWANE W KATALOGU I W PROJEKTACH

Powierzchnie i kubatury budynku zostały obliczone zgodnie z normą PN-ISO 9836:1997 i Dz. Ustaw Nr 81/2012, poz. 462.

**Powierzchnia użytkowa:** suma powierzchni wszystkich pomieszczeń liczona w świetle wykończonych ścian, z wyłączeniem powierzchni gospodarczej. Na poddaszu powierzchnię przyjmuje się: - w 100% dla pomieszczeń o wys. powyżej 2,20m, w 50% dla pom. o wys. od 1,40m do 2,20m - dla pomieszczeń o wysokości poniżej 1,40m powierzchnię pomija się.

**Powierzchnia części gospodarczej:** suma powierzchni garażu, pom. gospodarczego, kotłowni, piwnic, itp. liczona wg zasad przyjętych dla pow. użytkowej.

**Powierzchnia zabudowy:** powierzchnia terenu zajęta przez budynek w stanie wykończonym. Powierzchnia netto: suma powierzchni wszystkich pomieszczeń mierzona na poziomie podłogi w świetle wykończonych ścian.

**Kubatura budynku - objętość budynku,** liczona łącznie z przegrodami zewnętrznymi i wewnętrznymi (ścianami, stropami, dachem).

**Wysokość w kalenicy:** wysokość mierzona od poziomu terenu przy wejściu do budynku do najwyższej położonej krawędzi dachu. Kąt nachylenia dachu: kąt nachylenia zasadniczych połaci dachowych.

**Minimalne wymiary działki:** minimalne odległości budynku od granicy działki zasadniczo wynoszą 4 m w przypadku ściany z otworami okiennymi lub drzwiowymi, 3 m w przypadku ściany bez otworów okiennych lub drzwiowych. Ustalając minimalne wymiary działki należy uwzględnić wymogi określone w miejscowym planie zagospodarowania przestrzennego lub warunkach zabudowy, oraz przepisy regulujące odległości między budynkami a także zasady ochrony przeciwpożarowej.

## ROZWIĄZANIA TECHNOLOGICZNE W PROJEKTACH

### Domy z bali

Wśród projektów domów drewnianych prezentowanych w katalogu większość stanowią projekty domów z bali (plazów) o grubości 18 cm ocieplonych od wewnątrz wełną mineralną. Jest to warunek spełnienia wymogów przepisów dotyczących współczynnika przenikania ciepła dla ścian zewnętrznych. Istnieje również możliwość zastosowania



elementów drewnianych o większym przekroju i innej geometrii.

Zastosowane założenia architektoniczno-konstrukcyjne:

- ściany wewnętrzne: drewniane (plazy) lub szkieletowe
- stropy: drewniane – belkowe
- więźba dachowa: tradycyjna - drewniana
- pokrycie dachu: dachówka ceramiczna, dachówka gontopodobna lub blachodachówka
- ocieplenie dachu: wełna mineralna
- ocieplenie posadzek i stropów: wełna mineralna lub styropian
- kominy spalnowe, dymowe i wentylacyjne: prefabrykowane

## Domy w konstrukcji szkieletu kanadyjskiego

Część projektów domów wykonano również w technologii szkieletu drewnianego gdzie elementami konstrukcyjnymi ścian zewnętrznych są słupy drewniane. Odpowiednią izolacyjność cieplną zapewnia wełna mineralna układana w dwóch warstwach w celu uniknięcia mostków termicznych. Zastosowane założenia architektoniczno-konstrukcyjne:

- ściany wewnętrzne i stropy: drewniane – szkieletowe
- więźba dachowa: tradycyjna - drewniana
- pokrycie dachu: dachówka ceramiczna, dachówka gontopodobna lub blachodachówka
- ocieplenie dachu: wełna mineralna
- ocieplenie posadzek i stropów: wełna mineralna lub styropian
- kominy spalnowe, dymowe i wentylacyjne: prefabrykowane

## WYKONAWCY DOMÓW DREWNIANYCH

Współpracujemy z wieloma firmami wykonawcami domów drewnianych, a ich wykaz można znaleźć na stronach naszych serwisów internetowych. Istnieje możliwość zastosowania w projektach technologii wykonania ścian według wyciecznych wybranych przez inwestora lub wykonawcę.

## ZMIANY W PROJEKIE GOTOWYM

Niewielkie zmiany (np. likwidacja i przesunięcie ścianek działowych, otworów okiennych lub drzwiowych itp.) mogą być wykonane w trakcie adaptacji projektu przez osobę z odpowiednimi

uprawnieniami projektowymi, w oparciu o wydaną przez nas zgodę na zmiany. Czasami zakres zmian jest większy i konieczne jest opracowanie wariantu projektu. Nasze biuro jest przygotowane do tego, aby szybko i prawidłowo pod względem technicznym wykonać dokumentację uwzględniającą indywidualne oczekiwania inwestorów. Do wielu projektów mamy gotowe projekty wariantowe. Jeżeli któryś z projektów wzbudził Państwa zainteresowanie, ale wymagałoby dokonania zmian, prosimy o kontakt z nami.

## PROJEKT INDYWIDUALNY

Wykonujemy również projekty indywidualne domów drewnianych. Każdy projekt indywidualny jest opracowywany w oparciu o Państwa wytyczne dotyczące zarówno rozwiązań funkcjonalnych, jak i formy oraz kształtu architektonicznego przyszłego domu. Projektowanie takiego domu poprzedzone jest opracowaniem koncepcji architektonicznej. Praca nad koncepcją jest prowadzona przy Państwa aktywnym współudziale, a opracowanie projektu architektoniczno-budowlanego następuje po zaakceptowaniu przez Państwa projektu koncepcyjnego. Sporządzony przez nas projekt wymaga przystosowania do działki, wykonanego przez architekta dokonującego adaptacji.

## ADAPTACJA PROJEKTU GOTOWEGO

Prezentowane w katalogu projekty są projektami gotowymi, zawierającymi rozwiązania architektoniczno-konstrukcyjne i instalacyjne opracowane zgodnie z prawem budowlanym w stopniu umożliwiającym budowę zaprojektowanego domu. Projekt gotowy musi być dostosowany do działki, na której będzie budowany, a jego architektura zgodna z wymogami miejscowego planu zagospodarowania przestrzennego lub warunkami zabudowy wydanymi dla działki, na której ma być wybudowany. Dostosowanie to nazywane jest adaptacją. Adaptacja musi być wykonana przez osobę posiadającą odpowiednie uprawnienia projektowe. Wykonany będzie wówczas projekt zagospodarowania działki, a projekt budynku będzie dostosowany do: ewentualnych spadków terenu, warunków gruntowo-wodnych, stref obciążenia śniegiem i wiatrem. Wykonane zostaną również inne projekty (np. projekt zjazdów) wynikające z wymogów uzyskania pozwolenia na budowę. Autor adaptacji dokona również niezbędnych uzgodnień dokumentacji projektowej. Po wykonaniu adaptacji projekt może być złożony do zatwierdzenia i uzyskania pozwolenia na budowę.



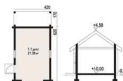

## GD 1 (03)

powierzchnia użytkowa	21,30 m <sup>2</sup>
powierzchnia zabudowy	33,10 m <sup>2</sup>
kubatura	115 m <sup>3</sup>
kąt nachylenia dachu	35°
wys. kalenicy	4,00 m



## GD 2 (01)

powierzchnia użytkowa	47,61 m <sup>2</sup>
powierzchnia zabudowy	50,25 m <sup>2</sup>
kubatura	186 m <sup>3</sup>
kąt nachylenia dachu	35°
wys. kalenicy	5,95 m



## GD 2 (03L)

powierzchnia użytkowa	63,99 m <sup>2</sup>
powierzchnia zabudowy	58,90 m <sup>2</sup>
kubatura	237 m <sup>3</sup>
kąt nachylenia dachu	30°
wys. kalenicy	5,80 m



## GD H2

powierzchnia użytkowa	40,98 m <sup>2</sup>
+pow. gosp.	40,98 m <sup>2</sup>
powierzchnia zabudowy	50,99 m <sup>2</sup>
kubatura	400 m <sup>3</sup>
kąt nachylenia dachu	40°
wys. kalenicy	6,37 m



## GDS 2 (03L)

powierzchnia użytkowa	56,53 m <sup>2</sup>
+pow. gosp.	26,31 m <sup>2</sup>
powierzchnia zabudowy	75,60 m <sup>2</sup>
kubatura	332 m <sup>3</sup>
kąt nachylenia dachu	30°
wys. kalenicy	6,59 m





autorzy: arch. Władysław Piumowczyk, artysta malarz Kinga Piumowczyk



Altana ogrodowa z kominkiem. Na poddaszu strych. Ściany zewnętrzne: słupki drewniane + ściany szkieletowe. Strop: drewniany. Pokrycie dachu: dachówka.

powierzchnia użytkowa  
+część gosp. 47,66 m<sup>2</sup>  
powierzchnia zabudowy 48,00 m<sup>2</sup>  
kubatura 198 m<sup>3</sup>  
kąt nachylenia dachu 42°  
wys. kalenicy 6,18 m  
min. wymiary działki\* 14,0x12,0 m

47,66 m<sup>2</sup>  
15,36 m<sup>2</sup>  
48,00 m<sup>2</sup>  
198 m<sup>3</sup>  
42°  
6,18 m  
14,0x12,0 m

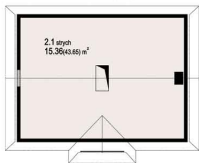
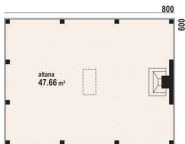

W skrajnych próżniach powiększony graficznie

G - altana 5 - odbicie lustrzane



G - altana 5 - inny widok



Więcej informacji o tym projekcie na [www.dam-projekt.pl/326](http://www.dam-projekt.pl/326)  
tel. 12 274 08 22 tel. kom. 609 512 803 biuro@dam-projekt.pl



Zapytaj o warunki projektu.



zwiększ kod QR  
albo wprowadź kartę  
projektu na linie

# budynek gospodarczy mazurski 1 gpm 1

budynek gosp. 25,05 m<sup>2</sup>



powierzchnia użytkowa  
powierzchnia zabudowy  
kubatura  
kąt nachylenia dachu  
wys. kalenicy  
min. wymiary działki\*

25,05 m<sup>2</sup>  
50,71 m<sup>2</sup>  
199 m<sup>3</sup>  
42°  
6,16 m  
14,4x13,5 m

Budynek gospodarczy z wiatą na samochód i grill'em zewnętrznym. Ściany zewnętrzne: płyty drewniane. Strop: drewniany. Pokrycie dachu: dachówka.

autorzy: arch. Władysław Płowarczyk, artysta malarz Kinga Płowarczyk



Wzrost człowieka: 190cm, szerokość ramion: 180cm, szerokość stopy: 25cm

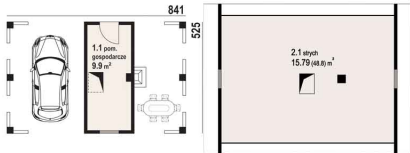

budynek gospodarczy mazurski 1 gpm 1 - inny widok



budynek gospodarczy mazurski 1 gpm 1 - odbicie



zrealizuj kod QR  
aby zobaczyć każdy  
projekt on-line



Więcej informacji o tym projekcie na: [www.dom-projekt.pl/504](http://www.dom-projekt.pl/504)  
tel. 12 274 06 22 tel.kom. 609 512 803 biuro@dom-projekt.pl

Zapytaj o warunki projektu.

\* informacje dodatkowe - patrz str. 16



autorzy arch. Krzysztof Piewarczyk, artysta malarz Krzysztof Piewarczyk



Dom z balii drewnianych zaprojektowany dla Warmii i Mazur, 5 pokoi, 2 łazienki, aneks kuchenny, wiatrolap, garderoba, pomieszczenie gospodarcze. Duży salon z aneksem kuchennym, kominkiem, schodami na poddasze i wyjściem na taras. Duże łazienki. Liczne wersje projektu. Ściany zewnętrzne: płyty drewniane + wełna mineralna + deska. Strop: drewniany. Pokrycie dachu: dachówka ceramiczna.

powierzchnia użytkowa +część gosp. 105,16 m<sup>2</sup>  
 część gosp. 5,06 m<sup>2</sup>  
 powierzchnia zabudowy 118,07 m<sup>2</sup>  
 kubatura 632 m<sup>3</sup>  
 kąt nachylenia dachu 42°  
 wys. kalenicy 8,50 m  
 min. wymiary działki\* 180x17,3 m

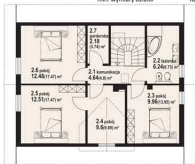
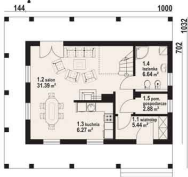

dom mazurski dw - odbicie lustrzane



dom mazurski dw - inny widok



Więcej informacji o tym projekcie na [www.dom-projekt.pl/489](http://www.dom-projekt.pl/489)  
 tel. 12 274 00 22 tel.kom. 609 512 003 biuro@dom-projekt.pl



projekcja kod QR  
 dla telefonów komórkowych

Zapytaj o warunki projektu.

\* Informacje dodatkowe - patrz str. 16

# dom pomorski dw

podpiwniczony 119,51 m<sup>2</sup>



autorzy: arch. Władysław Prowarczyk, artysta malarz Kinga Prowarczyk

powierzchnia użytkowa  
+część gosp.  
powierzchnia zabudowy  
kubatura  
kąt nachylenia dachu  
wys. kalenicy  
min. wymiary działki\*

119,51 m<sup>2</sup>  
74,22 m<sup>2</sup>  
97,20 m<sup>2</sup>  
799 m<sup>3</sup>  
45°  
9,47 m  
19,2x17,9 m

Wygodny dom z poddaszem użytkowym. Na parterze część dzienna czyli salon z aneksem kuchennym. Nad częścią salonu antresola. Ponadto dwa pokoje oraz łazienka. Na poddaszu część nocna, a w niej dwie sypialnie i łazienka. Zaplecze gospodarcze w piwnicy. Ściany zewnętrzne: płyty drewniane + wełna mineralna + deska. Strop: płyta żelbetowa + drewniany. Pokrycie dachu: strzechy z trzciny impregnowanej.



we wszystkich pomieszczeniach powierzonej podłogi



dom pomorski dw - inny widok



dom pomorski dw - odbicie lustrzane



zrealizuj kod QR  
albo odwiedź naszą  
stronę internetową



Więcej informacji o tym projekcie na: [www.dom-projekt.pl/465](http://www.dom-projekt.pl/465)  
tel. 12 274 06 22 tel.kom. 609 512 803 biuro@dom-projekt.pl

Zapisać w arkuszu projektu.

\* informacje dodatkowe - patrz str. 16



autorzy: arch. Władysław Prowacznyk, artysta malarz Kinga Prowacznyk



ładny, funkcjonalny dom zaprojektowany z myślą o terenach Podhala. Przestronny salon z aneksem kuchennym i kominkiem. Schody na poddasze prowadzą z salonu. Wydzielone pomieszczenie kottowni. Pięć wygodnych sypialni i łazienka na poddaszu. Ściany zewnętrzne: płyty drewniane + wełna mineralna + deska. Strop: drewniany. Pokrycie dachu: dachówka gontopodobna z powłoką Gerard Onora.

powierzchnia użytkowa  
+część gosp.  
powierzchnia zabudowy  
kubatura  
kąt nachylenia dachu  
wys. kalenic  
mín. wymiary działki\*

105,16 m<sup>2</sup>  
5,06 m<sup>2</sup>  
118,07 m<sup>2</sup>  
432 m<sup>3</sup>  
42°  
8,50 m  
18,0x17,3 m



we wszystkich pomieszczeniach podłoga parkietowa

dom mazurski dw - edycja lustrzana



dom mazurski dw - inny widok



Więcej informacji o tym projekcie na [www.dam-projekt.pl/489](http://www.dam-projekt.pl/489)  
tel. 12 274 08 22 tel.com. 609 512 803 biuro@dam-projekt.pl



Zapytaj o warunki projektu.



zyskując kod QR  
albo wyszukując kod  
projektu on-line



autorzy: arch. Włodzisław Pławowicz, artysta malarz Kinga Pławowicz

powierzchnia użytkowa  
powierzchnia zabudowy  
kubatura  
kąt nachylenia dachu  
wys. kalenicy  
min. wymiary działki\*

19,28 m<sup>2</sup>  
26,74 m<sup>2</sup>  
99 m<sup>3</sup>  
38°  
5,36 m  
11,5x14,9 m

Mały i tani w budowie, urokliwy domek letniskowy. Parterowy, pokój z kuchnią, łazienka. Ściany zewnętrzne: płyty drewniane + wełna mineralna + deska. Strop: drewniany. Pokrycie dachu: dachówka ceramiczna.



gajowo - inny widok



gajowo - odbicie lustrzane



Wzrostłaś kod QR  
aby zobaczyć całą  
projektu on-line



Więcej informacji o tym projekcie na: [www.dom-projekt.pl/344](http://www.dom-projekt.pl/344)  
tel. 12 274 08 22 tel.com. 609 512 803 biuro@dom-projekt.pl

Zapytaj o warunki projektu.

\* informacje dodatkowe - patrz str. 16



autorzy arch. i wykonawca: Pracownia Architekcyjna i Wykonawstwo, artysta malarz: Krzysztof Pienawczyk



Mały, tani, prosty w budowie domek letniskowy. Na parterze pokój z kominikiem i aneksem kuchennym oraz łazienka, na poddaszu sypialnia. Ściany zewnętrzne: szkieletowe drewniane ocieplone wełną mineralną. Strop: drewniany. Pokrycie dachu: dachówka gontopodobna z posypką Gerard Corona.

powierzchnia użytkowa 34,13 m<sup>2</sup>  
powierzchnia zabudowy 30,00 m<sup>2</sup>  
kubatura 146 m<sup>3</sup>  
kąt nachylenia dachu 45°  
wys. kalenicy 6,80 m  
min. wymiary działki\* 13,0x14,0 m

500

600

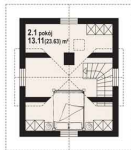

gajowo 5dws - odbicie lustrzane



gajowo 5dws - inny widok



Więcej informacji o tym projekcie na [www.dam-projekt.pl/522](http://www.dam-projekt.pl/522)  
tel. 12 274 08 22 tel.com. 609 512 003 biuro@dam-projekt.pl



anulując kod QR  
otrzymasz kartę  
projektu on-line

# gajowo + poddasze

28,69 m<sup>3</sup>

z poddaszem



zdjęcia arch. Władysław Pienowicz, artysta malarz Krzysztof Pienowicz

powierzchnia użytkowa  
powierzchnia zabudowy  
kubatura  
kąt nachylenia dachu  
wys. kalenicy  
min. wymiary działki\*

28,69 m<sup>2</sup>  
24,75 m<sup>2</sup>  
130 m<sup>3</sup>  
45°  
6,44 m  
12,7x13,5 m

Mały domek letniskowy, na parterze pokój z aneksem kuchennym, na poddaszu sypialnia. Może spełniać również funkcję budynku gospodarczego. Tani i prosty w budowie. Ściany zewnętrzne: płyty drewniane + wełna mineralna + deska. Strop: drewniany. Pokrycie dachu: dachówka ceramiczna.

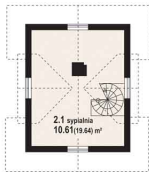

gajowo + poddasze - inny widok



gajowo + poddasze - odbicie lustrzane



Wzrostka bud. DR  
dla wydruku: karta  
projektu on-line



Więcej informacji o tym projekcie na: [www.dom-projekt.pl/29](http://www.dom-projekt.pl/29)  
tel. 12 274 08 22 tel.kom. 609 512 803 biuro@dom-projekt.pl

Zapytaj o warianty projektu.

\* Informacje dodatkowe - patrz str. 16





autorzy arch. Władysław Piewarczyk, artysta malarz Kinga Piewarczyk



Tani w budowie niewielki domek letniskowy. Na parterze pokój z aneksem kuchennym i kominkiem. Ponadto łazienka. Kręte schody na poddasze. Na poddaszu sypialnia. Ściany zewnętrzne: płyty drewniane. Strop: drewniany. Pokrycie dachu: dachówka.

powierzchnia użytkowa 48,42 m<sup>2</sup>  
powierzchnia zabudowy 35,75 m<sup>2</sup>  
kubatura 176 m<sup>3</sup>  
kąt nachylenia dachu 45°  
wys. kalenicy 7,28 m  
min. wymiary działki\* 13,7x14,5 m

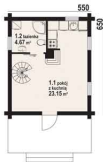

gajowo 6p - odbicie lustrzane



gajowo 6p - inny widok



Więcej informacji o tym projekcie na [www.dom-projekt.pl/324](http://www.dom-projekt.pl/324)  
tel. 12 274 08 22 tel.kom. 609 512 803 biuro@dom-projekt.pl



Zapytaj o warunki projektu.



zwiększ kod QR  
albo wyświetl kartę  
projektu on-line

# hoczew mała dw

38,41 m<sup>2</sup>

parterowy



powierzchnia użytkowa  
powierzchnia zabudowy  
kubatura  
kąt nachylenia dachu  
wys. kalenicy  
min. wymiary działki\*

38,41 m<sup>2</sup>  
50,40 m<sup>2</sup>  
206 m<sup>3</sup>  
35°  
6,28 m  
16,4x15,4 m

Mały, tani w budowie i użytkowaniu dom mieszkalny. Może też być domem letniskowym. Program domu tworzą salon z aneksem kuchennym, sypialnia i łazienka. Z salonu wyjście na duży zadaszony taras. Ściany zewnętrzne: płyty drewniane + wełna Rockwool + deska. Strop: drewniany. Pokrycie dachu: dachówka gontopodobna z powłoką Gerard Corona.

autorzy: arch. Władysław Piewarczyk, artysta malarz Kinga Piewarczyk



hoczew mała dw - inny widok



hoczew mała dw - edycje lustrzane



zrealizuj kod QR  
albo odwiedź naszą  
stronę na-line



Więcej informacji o tym projekcie na: [www.dom-projekt.pl/40](http://www.dom-projekt.pl/40)  
tel. 12 274 08 22 tel.kom. 609 512 803 biuro@dom-projekt.pl

Zapytaj o warunki projektu.

\* Informacje dodatkowe - patrz str. 16



autorzy arch. Władysław Piewarczyk, artysta malarz Kinga Piewarczyk



Maly dom parterowy – konstrukcja drewniana z balii. Dom mieszkalny lub letniskowy. 2 pokoje, aneks kuchenny, łazienka, wiatrołap, duży zadaszony taras. W salonie kosminek, schody składane na poddasze (możliwość wykorzystania poddasza na cefe gospodarcze lub dodatkowe spanie w lecie). Ściany zewnętrzne: płyty drewniane + wełna mineralna + deska. Strop: drewniany. Pokrycie dachu: dachówka gontopodobna z posypką Gerard Corona.

powierzchnia użytkowa  
+część gosp.  
powierzchnia zabudowy  
kubatura  
kąt nachylenia dachu  
wys. kalenicy  
min. wymiary działki\*\*

44,67 m<sup>2</sup>  
12,39 m<sup>2</sup>  
56,40 m<sup>2</sup>  
229 m<sup>3</sup>  
38°  
6,65 m  
17,4x16,1 m

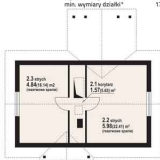

hoczew mała 3 - odbicie lustrzane



hoczew mała 3 - inny widok



Więcej informacji o tym projekcie na [www.dom-projekt.pl/429](http://www.dom-projekt.pl/429)  
tel. 12 274 08 22 tel.kom. 609 512 003 biuro@dom-projekt.pl



Zapytaj o warunki projektu.



przekazy kod QR  
aby uzyskać bardziej  
projektu on-line



autorzy: arch. Władysław Piewarczyk, artysta malarz Krzysztof Piewarczyk

powierzchnia użytkowa  
powierzchnia zabudowa  
kąt nachylenia dachu  
wys. kalenicy  
min. wymiary działki\*

55,33 m<sup>2</sup>  
70,00 m<sup>2</sup>  
30°  
6,10 m  
18,0x15,1 m

Mały, ekonomiczny i prosty w realizacji dom parterowy. Na program funkcjonalny domu składa się salon połączony z kuchnią, dwa pokoje sypialne i łazienka. W salonie kominiek z możliwością rozprowadzenia ciepła. Ściany zewnętrzne: szkieletowe drewniane ocieplone wełną mineralną. Strop: drewniany. Pokrycie dachu: dachówka.



miłków dws - inny widok



miłków dws - odbicie lustrzane



zrealizował biuro D&P  
albo wykonał każdy  
projekt w on-line



Więcej informacji o tym projekcie na: [www.dom-projekt.pl/500](http://www.dom-projekt.pl/500)  
tel. 12 274 06 22 tel.kom. 609 512 803 biuro@dom-projekt.pl

Zapytaj o warunki projektu.

\* Informacje dodatkowe - patrz str. 16



autorzy arch. Władysław Piawarczyk, artysta malarz Krzysztof Piawarczyk



Nieduży i niedrogi w realizacji (technologia szkieletu drewnianego) dom parterowy. Prosty, funkcjonalny program użytkowy, na który składają się następujące pomieszczenia: salon z aneksem kuchennym, dwie sypialnie i łazienka. W salonie kominak. Ściany zewnętrzne: szkieletowe drewniane ocieplone wełną mineralną. Strop: drewniany. Pokrycie dachu: dachówka ceramiczna.

powierzchnia użytkowa  
powierzchnia zabudowy  
kąt nachylenia dachu  
wys. kalenicy  
min. wymiary działki\*

66,48 m<sup>2</sup>  
82,68 m<sup>2</sup>  
30°  
6,10 m  
18,8x15,0 m



miłków średni dws - odbicie lustrzane



miłków średni dws - inny widok





autorzy arch. Władysław Pienowicz, artysta malarz Kinga Pienowicz

powierzchnia użytkowa  
-część gosp.  
powierzchnia zabudowy  
kubatura  
kąt nachylenia dachu  
wys. kalenicy  
min. wymiary działki\*

55,33 m<sup>2</sup>  
21,24 m<sup>2</sup>  
114,09 m<sup>2</sup>  
375 m<sup>3</sup>  
30°  
6,10 m  
21,9x15,1 m

Niewielki, tani i prosty w budowie dom parterowy z garażem. Salon we wspólnie przestrzeni z kuchnią, dwie sypialnie i łazienka stanowią program użytkowy tego domu. W salonie kominek. Dom można wykorzystać także jako dom letniskowy. Ściany zewnętrzne: szkieletowe drewniane ocieplone wełną mineralną. Strop: drewniany. Pokrycie dachu: dachówka gontopodobna z posypką Gerard Corona.



miłków g dws - inny widok



miłków g dws - odbicie lustrzane





autorzy arch. Władysław Piewarczyk, artysta malarz Kinga Piewarczyk



Zgrabny dom parterowy, którego głównym pomieszczeniem jest przestronny salen (z kominkiem) połączony z aneksem kuchennym. Z salonu wyjście na częściowo zaśnieżony, duży taras. W programie użytkowym znajdują się także dwie sypialnie, łazienka oraz przydatne w każdym domu pomieszczenia gospodarcze. Ściany zewnętrzne: płyty drewniane + wełna mineralna + deska. Stropy: drewniany. Pokrycie dachu: dachówka ceramiczna.

powierzchnia użytkowa  
+część gosp. 69,82 m<sup>2</sup>  
powierzchnia zabudowy 96,61 m<sup>2</sup>  
kubatura 418 m<sup>3</sup>  
kąt nachylenia dachu 30°  
wys. kalenicy 6,50 m  
min. wymiary działki\* 21,0x17,9 m

1134



arturowo dw - odbicie lustrzane



arturowo dw - inny widok



Więcej informacji o tym projekcie na [www.dam-projekt.pl/571](http://www.dam-projekt.pl/571)  
tel. 12 274 08 22 tel.kom. 609 512 003 [biuro@dam-projekt.pl](mailto:biuro@dam-projekt.pl)



przekaz kod QR  
aby wyświetlić kartę  
projektu on-line

Zapytaj o warunki projektu.

\* informacje dodatkowe - patrz str. 16



autorzy arch. Włodzisław Pienowiczki, artysta malarz Kinga Pienowiczki

powierzchnia użytkowa  
-część gosp.  
powierzchnia zabudowy  
kubatura  
kąt nachylenia dachu  
wys. kaleniccy  
min. wymiary działki\*

66,12 m<sup>2</sup>  
4,67 m<sup>3</sup>  
84,35 m<sup>2</sup>  
297 m<sup>3</sup>  
40°  
7,54 m  
18,1x16,5 m

Mały dom z poddaszem użytkowym, ekonomiczny w budowie oraz późniejszym użytkowaniu. Parter to strefa dzienna, a w rziej słoneczny salon z aneksem kuchennym, ponadto dodatkowy pokój i kotłownia. Poddasze to strefa nocna z trzema sypialniami i łazienką. Do domu dobudowana jest wiatła na samochód. Ściany zewnętrzne: szkieletowe drewniane ocieplone wełną mineralną. Strop: drewniany. Pokrycie dachu: dachówka ceramiczna.



700 350

650

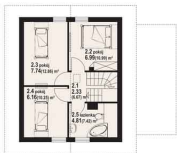

we wszystkich podziałach powierzchniowej podległej



gładyszowo dws - inny widok



gładyszowo dws - odbicie lustrzane



Wzrostka bud. (D) sily wykończ. kąt. projekta on-line



Więcej informacji o tym projekcie na: [www.dom-projekt.pl/589](http://www.dom-projekt.pl/589)  
tel. 12 274 08 22 tel.kom. 609 512 803 biuro@dom-projekt.pl

Zapytaj o warunki projektu.

\* informacje dodatkowe - patrz str. 16





autorzy arch. Władysław Piewarczyk, artysta malarz Kinga Piewarczyk



Niewielki dom parterowy, który może być domem letniskowym. Zwarta bryła budynku oraz dwuspadowy dach zapewniają niskie koszty budowy i eksploatacji. W programie salon z aneksem kuchennym, dwie sypialnie, łazienka i wydzielona kotłownia. Ściany zewnętrzne: płyty drewniane + wełna mineralna + deska. Strop: drewniany. Pokrycie dachu: dachówka gontopodobna z posypką Gerand Corona.

powierzchnia użytkowa  
+część gosp.  
powierzchnia zabudowy  
kubatura  
kąt nachylenia dachu  
wys. kalenicy  
min. wymiary działki\*

67,13 m<sup>2</sup>  
5,38 m<sup>2</sup>  
91,41 m<sup>2</sup>  
380 m<sup>3</sup>  
30°  
6,45 m  
19,9x16,0 m

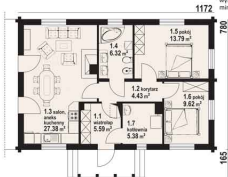

Zawoja dw7 - odbicie lustrzane



Zawoja dw7 - inny widok



Więcej informacji o tym projekcie na: [www.dom-projekt.pl/72](http://www.dom-projekt.pl/72)  
tel. 12 274 08 22 tel.kom. 609 512 003 [biuro@dom-projekt.pl](mailto:biuro@dom-projekt.pl)



Zapytaj o warunki projektu.



przekazy kod QR  
aby uzyskać warunki  
projektu on-line

58,04 m<sup>2</sup>

z poddaszem



zdjęcia arch. Władysław Pienawczyk, artysta malarz Kinga Pienawczyk

powierzchnia użytkowa  
powierzchnia zabudowy  
kubatura  
kąt nachylenia dachu  
wys. kalenicy  
min. wymiary działki\*

58,04 m<sup>2</sup>  
48,00 m<sup>2</sup>  
251 m<sup>3</sup>  
40°  
7,53 m  
16,0x14,5 m

Urzekliwy dom z poddaszem użytkowym. Może on pełnić funkcje domu mieszkalnego lub całorocznego domu letniskowego. Główne pomieszczenia domu to usytuowany na parterze pokój dzienny z aneksem kuchennym. Na poddaszu znajdują się dwie sypialnie i łazienka. Ściany zewnętrzne: szkieletowe drewniane ocieplone wełną mineralną. Strop: drewniany. Pokrycie dachu: dachówka gontopodobna z posypką Corona.



800

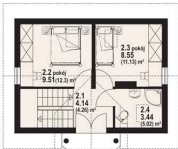

gródek dws - inny widok



gródek dws - odbicie lustrzane



Wersja kod QR  
dla wygodnej karty  
projektu on-line



**DOM PROJEKT**

Więcej informacji o tym projekcie na: [www.dom-projekt.pl/472](http://www.dom-projekt.pl/472)  
tel. 12 274 08 22 tel.kom. 609 512 803 biuro@dom-projekt.pl

Zapytaj o warunki projektu.

\* informacje dodatkowe - patrz str. 16



autorzy arch. BiuroArch Pawłowicz, artysta malarz Kinga Pawłowicz



Maly dom z poddaszem mieszkalnym, który można użytkować także jako całonocny budynek letniskowy. Na parterze salon z aneksem kuchennym tworzą wspólną przestrzeń. W salonie kominek. Na poddaszy dwie sypialnie i łazienka oraz hol z balkonem. Ściany zewnętrzne: płyty drewniane + wełna mineralna + deska. Strop: drewniany. Pokrycie dachu: dachówka ceramiczna.

powierzchnia użytkowa	67,03 m <sup>2</sup>
powierzchnia zabudowy	55,60 m <sup>2</sup>
kubatura	285 m <sup>3</sup>
kąt nachylenia dachu	42°
wys. kalenicy	7,64 m
min. wymiary działki*	16,4x15,3 m

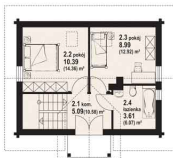
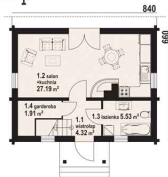

gródek dw3 - odbicie lustrzane



gródek dw3 - inny widok



Więcej informacji o tym projekcie na: [www.dom-projekt.pl/38](http://www.dom-projekt.pl/38)  
tel. 12 274 08 22 tel.kom. 609 512 003 [biuro@dom-projekt.pl](mailto:biuro@dom-projekt.pl)



Zapytaj o warunki projektu.



proszymy kod QR  
aby wyświetlić kartę  
projektu na-line



autorzy arch. i fotografia Pawełczyk, artysta malarz Kinga Pawełczyk

powierzchnia użytkowa  
powierzchnia zabudowy  
kubatura  
kąt nachylenia dachu  
wys. kalenicy  
min. wymiary działki\*

76,03 m<sup>2</sup>  
61,60 m<sup>2</sup>  
315 m<sup>3</sup>  
40°  
7,54 m  
16,8x15,7 m

Niewielki dom z poddaszem użytkowym. Może pełnić również funkcję domku letniskowego. Na parterze wygodny salon z kominkiem i aneksem kuchennym. Na poddaszu dwie wygodne sypialnie i łazienka. Ściany zewnętrzne: płyty drewniane + wełna mineralna + deska. Strop: drewniany. Pokrycie dachu: dachówka ceramiczna.

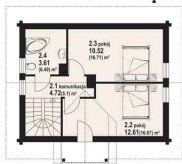

we wszystkich podziałach powierzchniowych podległym



grybów dw - inny widok



grybów dw - odbicie lustrzane



Wzrostka kod QR  
dla wygodniejszego  
przejścia on-line



Więcej informacji o tym projekcie na: [www.dom-projekt.pl/315](http://www.dom-projekt.pl/315)  
tel. 12 274 08 22 tel.kom. 609 512 803 biuro@dom-projekt.pl

Zapytaj o warianty projektu.

\* Informacje dodatkowe - patrz str. 16



autorzy arch. Władysław Pławczyński, artysta malarz Kinga Pławczyńska



Maly dom z poddaszem użytkowym, może być również domem letniskowym. Na parterze część dzienna, salon z aneksem kuchennym, łazienka. Kominiek w salonie z możliwością rozprzodzenia ciepła. Na poddaszu dwa pokoje, łazienka i garderoba. Ściany zewnętrzne: płyty drewniane + wełna mineralna + deska. Strop: drewniany. Pokrycie dachu: dachówka gontopodobna z posypką Gerard Corona.

powierzchnia użytkowa	74,36 m <sup>2</sup>
powierzchnia zabudowy	63,00 m <sup>2</sup>
kubatura	320 m <sup>3</sup>
kąt nachylenia dachu	42°
wys. kalenicy	7,66 m
min. wymiary działki*	17,0x15,8 m

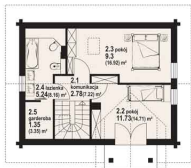

grabie małe dw3 - odbicie lustrzane



grabie małe dw3 - inny widok



Więcej informacji o tym projekcie na [www.dom-projekt.pl/342](http://www.dom-projekt.pl/342)  
tel. 12 274 08 22 tel.kom. 609 512 003 biuro@dom-projekt.pl



Zapytaj o warunki projektu.



przekaz kod QR  
albo wezwonki kartę  
projektu on-line



autorzy: arch. Włodzisław Ptasowczyk, artysta malarz Krzysztof Ptasowczyk

powierzchnia użytkowa  
-część gosp.  
powierzchnia zabudowy  
kubatura  
kąt nachylenia dachu  
wys. kalenicy  
min. wymiary działki\*

80,42 m<sup>2</sup>  
20,11 m<sup>2</sup>  
88,93 m<sup>2</sup>  
391 m<sup>3</sup>  
38°  
7,65 m  
21,0x15,8 m

Nieduży, funkcjonalny dom z wejściem od południa. Salon z kominkiem, wydzielona kuchnia i łazienka na parterze. Na poddaszu trzy sypialnie łazienka. Do bryły domu dobudowany jednostanowiskowy garaż. Zaduszony taras. Ściany zewnętrzne: szkieletowe drewniane ocieplone wełną mineralną. Strop: drewniany. Pokrycie dachu: dachówka ceramiczna.

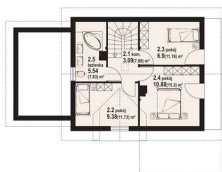

osiek 8rs - inny widok



osiek 8rs - odbicie lustrzane





autorzy arch. Gładyszów Piawarczyk, artysta malarz Kinga Piawarczyk



Maly dom z poddaszem mieszkalnym i dobudowanym garażem. Na parterze salon z kominkiem, kuchnia i wydzielona kotłownia. Schody z salonu prowadzą na poddasze, na którym zaprojektowano cztery pokoje i łazienkę. Dwa pokoje posiadają wyjście na balkon. Niski koszt realizacji i użytkowania. Ściany zewnętrzne: szkieletowe drewniane ocieplone wełną mineralną. Strop: drewniany. Pokrycie dachu: dachówka ceramiczna.

powierzchnia użytkowa  
+część gosp.  
powierzchnia zabudowy  
kubatura  
kąt nachylenia dachu  
wys. kalenicy  
mín. wymiary działki\*

79,60 m<sup>2</sup>  
24,98 m<sup>2</sup>  
85,00 m<sup>2</sup>  
392 m<sup>3</sup>  
40°  
7,54 m  
19,0x16,9 m



gładyszów dws - odbicie lustrzane



gładyszów dws - inny widok



Więcej informacji o tym projekcie na [www.dam-projekt.pl/597](http://www.dam-projekt.pl/597)  
tel. 12 274 08 22 tel.kom. 609 512 003 biuro@dam-projekt.pl



projekty kod QR  
albo wezwanie karty  
projekta on-line



zdjęcia arch. Włodzisław Pienawczyk, artysta malarz Krzysztof Pienawczyk

powierzchnia użytkowa  
powierzchnia zabudowy  
kubatura  
kąt nachylenia dachu  
wys. kalenicy  
min. wymiary działki\*

78,08 m<sup>2</sup>  
60,90 m<sup>2</sup>  
314 m<sup>3</sup>  
40°  
8,33 m  
15,1x10,3 m

Nieduży, ekonomiczny dom z poddaszem, nadający się do użytkowania na wąskiej działce. Na parterze zaprojektowano salon z aneksem kuchennym oraz łazienką. W salonie kominek i użytkowane w narożu schody prowadzące na poddasze. Tam strefa nocna z trzema sypialniami i łazienką. Ściany zewnętrzne: płyty drewniane + wełna mineralna + deska. Strop: drewniany. Pokrycie dachu: dachówka ceramiczna.



870\_100

w narożnikach podłoga przeciwpoślizgowa podłogę



gaik 5dw - inny widok



gaik 5dw - odbicie lustrzane







autorzy arch. Sławośław Piawarczyk, wytyka malarz Kinga Piawarczyk



Niewielki dom z poddaszem mieszkalnym, który doskonale sprawdzi się na wąskiej działce. Na parterze salon z aneksem kuchennym. W salonie kominiek oraz schody prowadzące na poddasze. Tam zaprojektowano trzy sypialnie i łazienkę. Ściany zewnętrzne: płyty drewniane + wełna mineralna + deska. Strop: drewniany. Pokrycie dachu: dachówka ceramiczna.

powierzchnia użytkowa 78,67 m<sup>2</sup>  
 powierzchnia zabudowy 60,90 m<sup>2</sup>  
 kubatura 318 m<sup>3</sup>  
 kąt nachylenia dachu 48°  
 wys. kalenicy 8,33 m  
 min. wymiary działki\* 15,2x16,7 m

870

700

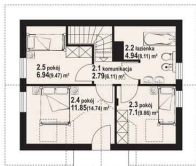
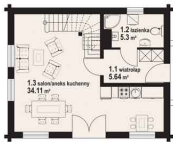

grabów dw - odbicie lustrzane



grabów dw - inny widok



Więcej informacji o tym projekcie na [www.dom-projekt.pl/546](http://www.dom-projekt.pl/546)  
 tel. 12 274 08 22 tel.kom. 609 512 003 biuro@dom-projekt.pl



planując kod QR  
 aby wyświetlić kartę  
 projektu na-line

Zapytaj o warunki projektu.

\* Informacje dodatkowe - patrz str. 16

85,89 m<sup>2</sup>

z kotłownią



autorzy arch. Włodzisław Piewarczyk, artysta malarz Kinga Piewarczyk

powierzchnia użytkowa  
-część gosp.  
powierzchnia zabudowy  
kubatura  
kąt nachylenia dachu  
wys. kalenicy  
min. wymiary działki\*

85,89 m<sup>2</sup>  
4,07 m<sup>2</sup>  
120,00 m<sup>2</sup>  
530 m<sup>3</sup>  
30°  
7,15 m  
20,0x19,0 m

Niewielki ale bardzo funkcjonalny dom parterowy. Duży salon z kominkiem połączony z wydzielonym aneksem kuchennym. Z salonu wyjście na częściowo zadaszony taras. Trzy pokoje oprócz salonu, kotłownia i duża łazienka to atuty tego domu. Ściany zewnętrzne: płyty drewniane + wełna mineralna + deska. Strop: drewniany. Pokrycie dachu: dachówka ceramiczna.



polanńczyk dw - inny widok



polanńczyk dw - odbicie lustrzane



Wzrostnąc kod QR  
aby zobaczyć całą  
projekt on-line



Więcej informacji o tym projekcie na: [www.dom-projekt.pl/62](http://www.dom-projekt.pl/62)  
tel. 12 274 00 22 tel.kom. 609 512 803 [biuro@dom-projekt.pl](mailto:biuro@dom-projekt.pl)

Zapytaj o warianty projektu.

Zapytaj o wersję energooszczędną.

\* informacje dodatkowe - patrz str. 18



autorzy arch. Małgorzata Piewarczyk, artysta malarz Kinga Piewarczyk



Nieduży dom parterowy, którego podstawowym pomieszczeniem jest salon z dostępną z niego częściowo zamkniętą kuchnią. W narożu salonu znajduje się kominek, a na przeciwległej ścianie wyjście na duży taras. Trzy sypialnie, łazienka, pom. wc i wydzielona kotłownia uzupełniają program funkcjonalny domu. Ściany zewnętrzne: szkieletowe drewniane ocieplone wełną mineralną i styropianem. Strop: drewniany. Pokrycie dachu: dachówka ceramiczna.

powierzchnia użytkowa  
«część gosp.  
powierzchnia zabudowy  
kubatura  
kąt nachylenia dachu  
wys. kalenicy  
min. wymiary działki\*

97,29 m<sup>2</sup>  
5,60 m<sup>2</sup>  
135,60 m<sup>3</sup>  
612 m<sup>3</sup>  
30°  
7,12 m  
21,2x19,8 m



polańczyk 3dws - odbicie lustrzane



polańczyk 3dws - inny widok



Więcej informacji o tym projekcie na [www.dom-projekt.pl/561](http://www.dom-projekt.pl/561)  
tel. 12 274 08 22 tel.com. 609 512 003 biuro@dom-projekt.pl



Zapytaj o warunki projektu.



przekazaj kod QR  
albo wezwij do biura  
projektanta on-line

82,55 m<sup>2</sup>

z kotłownią



autorzy arch. Władysław Pienawczyk, artysta malarz Kinga Pienawczyk

powierzchnia użytkowa  
+część gosp.  
powierzchnia zabudowy  
kubatura  
kąt nachylenia dachu  
wys. kalenicy  
min. wymiary działki\*

82,55 m<sup>2</sup>  
4,73 m<sup>2</sup>  
119,60 m<sup>2</sup>  
590 m<sup>3</sup>  
30°  
6,70 m  
21,0x17,2 m

Wygodny dom parterowy idealny na działkę z wejściem od południa. Zadaszone wejście przez podcień. Z wiatrołapu dostęp do kotłowni. Duża kuchnia, przestronny salon, dwa pokoje i łazienka. Ściany zewnętrzne: płyty drewniane + wełna mineralna + deska. Strop: drewniany. Pokrycie dachu: dachówka gontopodobna z posypką Gerard Corona.



bolesławice 7 - inny widok



bolesławice 7 - odbicie lustrzane



Wzrostnąc kod QR  
aby zobaczyć całą  
projekcję on-line



Więcej informacji o tym projekcie na: [www.dom-projekt.pl/3](http://www.dom-projekt.pl/3)  
tel. 12 274 08 22 tel.kom. 609 512 803 biuro@dom-projekt.pl

Zapytaj o warunki projektu.

\* informacje dodatkowe - patrz str. 16



autorzy arch. BiuroOlga Piewarczyk, artysta malarz Kinga Piewarczyk



Nieduży dom z poddaszem mieszkalnym. W części dziennej na parterze salon z aneksem kuchennym, kominkiem i wyjściem na częściowo zadaszony taras. Ponadto na parterze pomieszczenie gospodarcze i łazienka. Na poddaszu w części nocnej znajdują się trzy sypialnie i łazienka. Ściany zewnętrzne: płyty drewniane + wełna mineralna + deska. Stropi: drewniany. Pokrycie dachu: dachówka gontopodobna z posypką Gerard Corona.

900

powierzchnia użytkowa  
+część gosp.  
powierzchnia zabudowy  
kubatura  
kąt nachylenia dachu  
wys. kalenicy  
min. wymiary działki\*

82,51 m<sup>2</sup>  
3,50 m<sup>2</sup>  
73,80 m<sup>2</sup>  
380 m<sup>3</sup>  
42°  
8,25 m  
17,4x17,6 m



Świdnica mała dwi - odbicie lustrzane



Świdnica mała dwi - inny widok



Więcej informacji o tym projekcie na [www.dam-projekt.pl/553](http://www.dam-projekt.pl/553)  
tel. 12 274 08 22 tel.kom. 609 512 003 biuro@dam-projekt.pl



Zapytaj o warunki projektu.



przekazaj kod QR  
albo wezwonij kurtkę  
projektu na-line

Wykonujemy projekty indywidualne w oparciu o Państwa życzenia i oczekiwania, wystarczy tylko trzy kroki aby mógł powstać projekt wymarzonego domu.

## 1 Ustalenia wytycznych do projektu

Wspólnie ustalamy wytyczne funkcjonalne, materiałowo-konstrukcyjne i instalacyjne dotyczące projektowanego domu. Ustalamy zakres, termin i koszt wykonania projektu. Proponujemy krótkie terminy i atrakcyjne ceny.



## 2 Wykonanie koncepcji domu

Współpracujemy ściśle z Państwem przy wykonaniu koncepcji domu. Wykonujemy wstępne szkice, przedstawiamy do Państwa konsultacji, naradzamy zmiany i poprawki. Wspólnie dążymy do zaprojektowania domu wygodnego wewnątrz i pięknego zewnątrz.



## 3 Projekt domu

Wzrastający projekt jest wykonywany w oparciu o zaakceptowaną koncepcję. Nadal jesteśmy w kontakcie z Państwem przedstawiając dalsze szczegóły opracowywanego projektu. Gotowy projekt przesyłamy pocztą, lub przekazujemy w naszym Biurze. Projekt ten wymaga jeszcze przystosowania do terenu (adaptacji wykonanej przez osobę posiadającą uprawnienia projektowa) architekt miejscowy, a następnie uzyskania pozwolenia na budowę.





autorzy arch. Sławośław Piewarczyk, artysta malarz Kinga Piewarczyk



Niewielki dom z poddaszem użytkowym. Parter to część dzienna: salon z aneksem kuchennym i wyjściem na duży, częściowo zaadaptowany taras zewnętrzny. Kominiek w salonie. Wydzielona kotłownia. Na poddaszu trzy pokoje - sypialnie i łazienka. Ściany zewnętrzne: szkieletowe drewniane ocieplone wełną mineralną. Strop: drewniany. Pokrycie dachu: dachówka ceramiczna.

powierzchnia użytkowa  
+część gosp.  
powierzchnia zabudowy  
kubatura  
kąt nachylenia dachu  
wys. kalenicy  
mín. wymiary działki\*

95,89 m<sup>2</sup>  
4,14 m<sup>2</sup>  
82,00 m<sup>2</sup>  
391 m<sup>3</sup>  
40°  
8,28 m  
18,4x16,2 m



Świdnica dws - odbicie lustrzane



Świdnica dws - inny widok



we wszystkich podziałach powierzchniowej podłogi



Więcej informacji o tym projekcie na: [www.dam-projekt.pl/65](http://www.dam-projekt.pl/65)  
tel. 12 274 08 22 tel.kom. 609 512 003 [biuro@dam-projekt.pl](mailto:biuro@dam-projekt.pl)



Zapytaj o warunki projektu.



przekazaj kod QR  
albo wyślij wiadomość  
projektu na-line

\* Informacje dodatkowe - patrz str. 16



autorzy arch. Władysław Pławowczyk, artysta malarz Krzysztof Pławowczyk

powierzchnia użytkowa  
-część gosp.  
powierzchnia zabudowy  
kubatura  
kąt nachylenia dachu  
wys. kalenicy  
min. wymiary działki\*

95,21 m<sup>2</sup>  
4,22 m<sup>2</sup>  
80,00 m<sup>2</sup>  
902 m<sup>3</sup>  
42°  
8,20 m  
18,4x16,6 m

Dom z bal drewnianych. Zewnętrzny wygląd tradycyjny, układ funkcjonalny wewnątrz współczesny. 4 pokoje, 2 łazienki, aneks kuchenny, kotłownia, wiatrołap.  
Duży salon z aneksem kuchennym, schodami na poddasze, kominkiem i wyjściem na taras. Liczne wersje projektu. Ściany zewnętrzne: płyty drewniane + wełna mineralna + deska. Stropy drewniany. Pokrycie dachu: dachówka gontopodobna z posypką Gerard Corsna.



we wszystkich podobnych powiatowych podziękuję

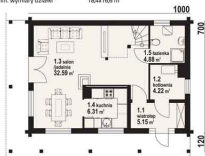

Świdnica dw7a - inny widok



Świdnica dw7a - odbicie lustrzane



Wersja kod QR  
aby zobaczyć całą  
projekt on-line



Więcej informacji o tym projekcie na: [www.dom-projekt.pl/463](http://www.dom-projekt.pl/463)  
tel. 12 274 08 22 tel.kom. 609 512 803 biuro@dom-projekt.pl

Zapytaj o warunki projektu.

\* Informacje dodatkowe - patrz str. 16





autorzy arch. Studytex Pienowczyk, artysta malarz Kinga Pienowczyk



Dom przeznaczony dla 3-4 osobowej rodziny. Strefa dzienna na parterze to salon z miejscem na jadalnię oraz aneks kuchenny. Łazienka i dostępna z wiatrołapu kotłownia uzupełniają program parteru. W strefie nocnej na poddaszu znajdują się trzy sypialnie i łazienka. Do domu dobudowany jest garaż. Ściany zewnętrzne: szkieletowe drewniane ocieplone wełną mineralną. Strop: drewniany. Pokrycie dachu: dachówka gontopodobna z posypką Gerard Corona.

powierzchnia użytkowa  
+część gosp.  
powierzchnia zabudowy  
kubatura  
kąt nachylenia dachu  
wys. kalenicy  
min. wymiary działki\*

97,59 m<sup>2</sup>  
22,46 m<sup>2</sup>  
105,80 m<sup>2</sup>  
495 m<sup>3</sup>  
42°  
8,28 m  
18x4x17,7 m



Świdnica 5 dws - odbicie lustrzane



Świdnica 5 dws - inny widok



# zawoja dw3

96,56 m<sup>2</sup>

z kotłownią



autorzy arch. Włodzisław Pławczyński, artysta malarz Kinga Pławczyńska

powierzchnia użytkowa  
+część gosp. 96,56 m<sup>2</sup>  
powierzchnia zabudowy 5,70 m<sup>2</sup>  
kułatura 85,13 m<sup>2</sup>  
kąt nachylenia dachu 411 m<sup>2</sup>  
wys. kalenicy 43°  
min. wymiary działki\* 8,22 m  
20,3x17,8 m

1000

Dom o atrakcyjnej architekturze nawiązującej do tradycji domów górskich. Na niedużej powierzchni zaprojektowano cztery pokoje, otwarty na kuchnię duży salon, dwie łazienki i kotłownię. W salonie kominek i wyjście na kuchnię duży taras. Ściany zewnętrzne płyty drewniane + wełna mineralna + deska. Strop: drewniany. Pokrycie dachu: dachówka gontopodobna z posypką Gerard Corona.



we wszystkich podobnych powierzeniach podobnej



800  
165



zawoja dw3 - inny widok



zawoja dw3 - odbicie lustrzane



zawoja dw3  
dla wszystkich karek  
projektu on-line



Więcej informacji o tym projekcie na: [www.dom-projekt.pl/555](http://www.dom-projekt.pl/555)  
tel. 12 274 08 22 tel.com. 609 512 803 biuro@dom-projekt.pl

Zapytaj o warunki projektu.

\* informacje dodatkowe - patrz str. 16



autorzy arch. Władysław Piewnarczyk, artysta malarz Krzysztof Piewnarczyk



Maly dom, który również może być domem letniskowym. Na parterze salen z aneksem kuchennym. Uzupełnieniem parteru jest przylegający do salonu pokój, oraz łazienka. Z salonu schody prowadzą na poddasze, na którym znajdziemy dwie sypialnie i łazienkę. Ściany zewnętrzne: płyty drewniane + wełna mineralna + deska. Strop: drewniany. Pokrycie dachu: dachówka gontopodobna z posypką Gerand Corona.

powierzchnia użytkowa  
powierzchnia zabudowy  
kubatura  
kąt nachylenia dachu  
wys. kalenicy  
min. wymiary działki\*

80,40 m<sup>2</sup>  
71,80 m<sup>2</sup>  
341 m<sup>3</sup>  
43°  
7,45 m  
18,5x16,5 m

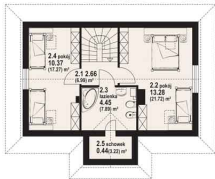
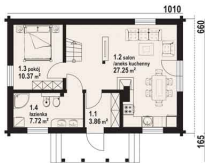

Zawoja dw6 - odbicie lustrzane



Zawoja dw6 - inny widok



Więcej informacji o tym projekcie na: [www.dom-projekt.pl/73](http://www.dom-projekt.pl/73)  
tel. 12 274 08 22 tel.kom. 609 512 003 biuro@dom-projekt.pl



projekcyjny kod QR  
aktualizacja kosztów  
projektu on-line



powierzchnia użytkowa  
+część gosp. 85,68 m<sup>2</sup>  
powierzchnia zabudowy 78,82 m<sup>2</sup>  
kubatura 383 m<sup>3</sup>  
kąt nachylenia dachu 43°  
wys. kalenicy 7,93 m  
min. wymiary działki\* 18,2x16,5 m

85,68 m<sup>2</sup>  
4,77 m<sup>2</sup>  
78,82 m<sup>2</sup>  
383 m<sup>3</sup>  
43°  
7,93 m  
18,2x16,5 m

Dom z bal drewnianych. Zewnętrzny wygląd nawiązuje do tradycji domów górskich a układ funkcjonalny wewnątrz jest współczesny. 5 pokoi, 2 łazienki, kotłownia. Salon z aneksem kuchennym, kominkiem, schodami na poddasze i wyjściem na taras. Pokój, łazienka, wiatrosłap, kotłownia. Na poddaszu 3 pokoje i łazienka.

Dom mieszkalny, który może być domem letniskowym. Ściany zewnętrzne: płyty drewniane + wełna mineralna + deska. Strop: drewniany. Pokrycie dach: dachówka ceramiczna.

autorzy arch. Władysław Piewarczyk, artysta malarz Kinga Piewarczyk



zawoja dw - inny widok



zawoja dw - odbicie lustrzane



Wzrostki kod QR  
dla wygodnego i szybkiego  
pobrania projektu on-line



Więcej informacji o tym projekcie na: [www.dom-projekt.pl/604](http://www.dom-projekt.pl/604)  
tel. 12 274 00 22 tel.kom. 609 512 803 biuro@dom-projekt.pl

Zapytaj o warunki projektu.

\* informacje dodatkowe - patrz str. 16



autorzy arch. Biuro Sylwia Piewarczyk, artysta malarz Kinga Piewarczyk



Dom w konstrukcji szkieletu kanadyjskiego. Zewnętrzny wygląd nawiązuje do tradycji domów górskich a układ funkcjonalny wewnątrz jest współczesny. 5 pokoi, 2 łazienki, kottownia. Salon z aneksem kuchennym, kominkiem, schodami na poddaszu i wyjściem na taras. Pokój, łazienka, wiatrołap, kottownia.

Na poddaszu 3 pokoje i łazienka. Dom mieszkalny, który może być domem letniskowym. Ściany zewnętrzne: szkieletowe drewniane ocieplone wełną mineralną. Strop: drewniany. Pokrycie dachu: dachówka gontopodobna z posygą Gerard Corona.

powierzchnia użytkowa  
+część gosp.  
powierzchnia zabudowy  
kąt nachylenia dachu  
wys. kalenicy  
min. wymiary działki\*

88,63 m<sup>2</sup>  
4,82 m<sup>2</sup>  
78,81 m<sup>2</sup>  
300 m<sup>2</sup>  
43°  
7,90 m  
18,0x17,2 m

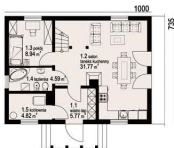

Zawoja dws11 - odbicie lustrzane



Zawoja dws11 - inny widok



Więcej informacji o tym projekcie na [www.dom-projekt.pl/446](http://www.dom-projekt.pl/446)  
tel. 12 274 08 22 tel.kom. 609 512 003 biuro@dom-projekt.pl



Zapytaj o warunki projektu.



zobacz kod QR  
aby uzyskać bardziej  
pełną ofertę

# zawoja 3dws

93,04 m<sup>2</sup>

z kotłownią



zdjęcia: ACD, Władysław Pienowczyk, artysta malarz Kinga Pienowczyk

powierzchnia użytkowa  
+część gosp.  
powierzchnia zabudowy  
kubatura  
kąt nachylenia dachu  
wys. kalenic  
min. wymiary działki\*

93,04 m<sup>2</sup>  
4,82 m<sup>2</sup>  
73,58 m<sup>2</sup>  
500 m<sup>3</sup>  
43°  
8,20 m  
18,4x16,5 m

Niewielki, ale funkcjonalny dom z poddaszem użytkowym. Z wiatrołapu wejście do kotłowni. Salon otwarty na komunikację i połączony z aneksem kuchennym. Na poddaszu dwa wygodne pokoje z łazienkami i dostępem do balkonu. Ściany zewnętrzne: szkieletowe drewniane ocieplone wełną mineralną. Strop: drewniany. Pokrycie dachu: dachówka ceramiczna.



W rysunkach podłoga przedstawiona poglądowo

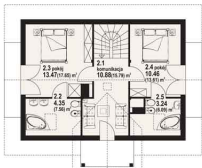
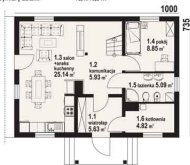

zawoja 3dws - inny widok



zawoja 3dws - odbicie lustrzane



Wzrostka bud (D) dla myślności, kątów pochyła on-line



Więcej informacji o tym projekcie na: [www.dom-projekt.pl/327](http://www.dom-projekt.pl/327)  
tel. 12 274 00 22 tel.kom. 609 512 803 biuro@dom-projekt.pl

Zapytaj o warunki projektu.

\* Informacje dodatkowe - patrz str. 16



autorzy arch. Kacystawa Pienowczyk, artysta malarz Krzysztof Pienowczyk



Wdzięczny dom z poddaszem użytkowym. Na parterze salon z aneksem kuchennym, dodatkowy pokój oraz łazienka. Poprzez kotłownię dostępny jest garaż. Z salonu schody prowadzą na poddasze, gdzie znajdują się trzy sypialnie, dwie garderoby i łazienka. Ściany zewnętrzne: płyty drewniane + izolacja natryskowa i cyny. Strop drewniany. Pokrycie dachu: dachówka gontopodobna z posypką Gerard Corona.

powierzchnia użytkowa	98,00 m <sup>2</sup>
+część gosp.	31,16 m <sup>2</sup>
powierzchnia zabudowy	103,27 m <sup>2</sup>
kubatura	515 m <sup>3</sup>
kąt nachylenia dachu	43°
wys. kalenicy	7,92 m
min. wymiary działki*	22,3x17,1 m

1405

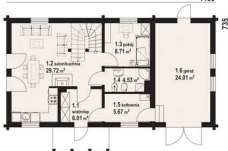

735

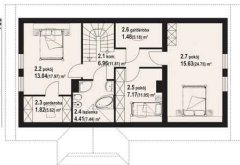

\*w nawiasach podane powierzchnie podłogowe

Zawoja g11 dw-0k - odbicie lustrzane



Zawoja g11 dw-0k - inny widok



Więcej informacji o tym projekcie na [www.dam-projekt.pl/507](http://www.dam-projekt.pl/507)  
tel. 12 274 00 22 tel.kom. 609 512 003 biuro@dam-projekt.pl



prekazy kod QR  
aby wyświetlić kartę  
projektu on-line



autorzy arch. Władysław Ptaszarczyk, artysta malarz Krzysztof Ptaszarczyk

powierzchnia użytkowa  
+część gosp.  
powierzchnia zabudowy  
kułabura  
kąt nachylenia dachu  
wys. kalenicy  
min. wymiary działki\*

85,90 m<sup>2</sup>  
22,91 m<sup>2</sup>  
50,50 m<sup>2</sup>  
450 m<sup>2</sup>  
43°  
8,01 m  
21,0x16,4 m

Dom nadający się do użytkowania na działkach ze spadkiem terenu. Część dzienna to wygodny połączony wspólną przestrzeń z kuchnią salon. Dobrowolny garaż. Każda z dwóch sypialni na poddaszu posiada wyjście na balkon i własną łazienkę. Ściany zewnętrzne: płyty drewniane + wełna mineralna + deska. Strop: drewniany. Pokrycie dachu: dachówka gontopodobna z posypką Gerard Corona.



w nawisach podłoga przeciwzruchowa podłogaj

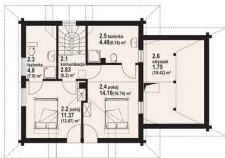

ciśów mały dw - inny widok



ciśów mały dw - odbicie lustrzane



Wzrostka kod QR  
aby zobaczyć całą  
projekt na on-line



Więcej informacji o tym projekcie na: [www.dom-projekt.pl/367](http://www.dom-projekt.pl/367)  
tel. 12 274 08 22 tel.kom. 609 512 803 biuro@dom-projekt.pl

Zapytaj o warunki projektu.

\* informacje dodatkowe - patrz str. 16





autorzy arch. Władysław Piewarczyk, artysta malarz Kinga Piewarczyk



Nieduży dom z poddaszem mieszkalnym, garażem i wydzieloną kotłownią. Idealny na działki z niewielkim spadkiem terenu. Na parterze salon z aneksem kuchennym. W salonie schody na poddasze, na którym znajdują się cztery sypialnie i łazienka. Ściany zewnętrzne: płyty drewniane + wełna mineralna + deska. Stropy drewniane. Pokrycie dachu: dachówka gontopodobna z posywką Gerard Corona.

powierzchnia użytkowa +część gosp. 97,05 m<sup>2</sup>  
 29,79 m<sup>2</sup>  
 powierzchnia zabudowy 111,44 m<sup>2</sup>  
 kubatura 499 m<sup>3</sup>  
 kąt nachylenia dachu 43°  
 wys. kalenicy 8,37 m  
 min. wymiary działki\* 22x204 m



cisów dw - odbicie lustrzane



cisów dw - inny widok



Więcej informacji o tym projekcie na [www.dom-projekt.pl/368](http://www.dom-projekt.pl/368)  
 tel. 12 274 08 22 tel.kom. 609 512 003 biuro@dom-projekt.pl



Zapytaj o warunki projektu.



zobacz też 3D  
 animacje i szczegóły projektu on-line



autorzy arch. Włodzisław Pienowarczyk, artysta malarz Krzysztof Pienowarczyk

powierzchnia użytkowa  
+część gosp. 81,72 m<sup>2</sup>  
3,08 m<sup>2</sup>  
powierzchnia zabudowy 71,50 m<sup>2</sup>  
600 m<sup>2</sup>  
kąt nachylenia dachu 42°  
wys. kalenicy 7,75 m  
min. wymiary działki\* 16,2x21,0 m

81,72 m<sup>2</sup>  
3,08 m<sup>2</sup>  
71,50 m<sup>2</sup>  
600 m<sup>2</sup>  
42°  
7,75 m  
16,2x21,0 m

Dom o ciekawej architekturze. Parter to strefa dzienna, w której zaprojektowano salon z aneksem kuchennym oraz miejscem na jadalnię w osobistym wykuszu. Ponadto na parterze znajdują się pomieszczenia łazienki i kotłowni. W strefie nocnej zlokalizowanej na poddaszu przewidziano trzy sypialnie, w tym dwie z wyjściem na balkon i łazienkę. Dom doskonale nadaje się do usytuowania na wąskiej działce. Ściany zewnętrzne: płyty drewniane + wełna mineralna + deska. Strop: drewniany. Pokrycie dachu: dachówka ceramiczna.



240

1000 140



675 125



w nawisach podłoga przeciwzapalająca podłogę



rytowo dw - inny widok



rytowo dw - odbicie lustrzane





autorzy arch. Magdalena Piszowczyk, artysta malarz Kinga Piszowczyk



Nieduży dom z poddaszem mieszkalnym. Na parterze salon z kominkiem, kuchnia, łazienka i dobudowany jednostanowiskowy garaż. Z salonu wyjście na częściowo zaśnieżony taras. Użytkowane w narożu salonu schody prowadzą na poddasze, gdzie mieszczą się trzy sypialnie, garderoba i łazienka. Ściany zewnętrzne: szkieletowe drewniane ocieplone wełną mineralną. Strop: drewniany. Pokrycie dachu: dachówka gontopodobna z posypką Gerard Corena.

powierzchnia użytkowa  
+część gosp.  
powierzchnia zabudowy  
kubatura  
kąt nachylenia dachu  
wys. kalenicy  
min. wymiary działki\*

81,68 m<sup>2</sup>  
22,70 m<sup>2</sup>  
400 m<sup>2</sup>  
40°  
7,51 m  
19,0x18,5 m



gładyszów 11dws - odbicie lustrzane



gładyszów 11dws - inny widok



Więcej informacji o tym projekcie na [www.dam-projekt.pl/648](http://www.dam-projekt.pl/648)  
tel. 12 274 08 22 tel.kom. 609 512 003 biuro@dam-projekt.pl



Zapytaj o warunki projektu.



projekcyj kod QR  
albo wyślij sms, kartę  
projekcyj on-line

# hoczew średnia dw

97,11 m<sup>2</sup>

z kotłownią



autorzy arch. Władysław Pienowczyk, artysta malarz Kinga Pienowczyk

powierzchnia użytkowa  
-część gosp.  
powierzchnia zabudowy  
kubatura  
kąt nachylenia dachu  
wys. kalenicy  
min. wymiary działki\*

97,11 m<sup>2</sup>  
8,00 m<sup>2</sup>  
78,84 m<sup>2</sup>  
408 m<sup>3</sup>  
44°  
8,10 m  
18,8x15,5 m

Interesujący dom mieszkalny lub całonocny domek letniskowy. Pokój dzienny z kuchnią tworzy wspólny przestrzeń. Z salonu wyjście na duży zadaszony taras. Na parterze także kotłownia i dodatkowy pokój. Na poddaszu trzy sypialnie i dwie łazienki. Ściany zewnętrzne: płyty drewniane + wełna mineralna + deska. Strop: drewniany. Pokrycie dachu: dachówka gontopodobna z posypką Gerard Corona.



hoczew średnia dw - inny widok

hoczew średnia dw - odbicie lustrzane



Wersja kod QR  
dla wygodnej kasy  
projekta on-line



Więcej informacji o tym projekcie na: [www.dom-projekt.pl/41](http://www.dom-projekt.pl/41)  
tel. 12 274 08 22 tel.kom. 609 512 803 biuro@dom-projekt.pl

Zapytaj o warunki projektu.

\* informacje dodatkowe - patrz str. 16



autorzy arch. Władysław Piewarczyk, artysta malarz Kinga Piewarczyk



Nieduży, ale wygodny dom z poddaszem użytkowym w konstrukcji z bali drewnianych. 5 pokoi, aneks kuchenny, 2 łazienki, kotłownia, wiatrolap (z szafami). Duży salon z aneksem kuchennym, kominkiem, schodami na poddasze i wyjściem na załazony duży taras. Dom łatwy i tani w budowie i eksploatacji. Na dachu dużo miejsca do montażu baterii słonecznych. Ściany zewnętrzne: płyty drewniane + wełna mineralna + deska. Strop: drewniany. Pokrycie dachu: dachówka gontopodobna z posypką Gerard Corona.

powierzchnia użytkowa +część gosp. 94,29 m<sup>2</sup>  
 powierzchnia zabudowy 6,53 m<sup>2</sup>  
 kubatura 78,98 m<sup>3</sup>  
 kąt nachylenia dachu 408 m<sup>3</sup>  
 wys. kalenicy 44°  
 wys. kalenicy 8,12 m  
 min. wymiary działki\* 18,8x17,8 m

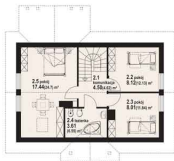

hoczew średnia 5dw - odbicie lustrzane



hoczew średnia 5dw - inny widok





zdjęcia arch. Władysław Piewarczyk, artysta malarz Kinga Piewarczyk

powierzchnia użytkowa  
-część gosp.  
powierzchnia zabudowy  
kułatura  
kąt nachylenia dachu  
wys. kalenicy  
min. wymiary działki\*

108,98 m<sup>2</sup>  
47,23 m<sup>2</sup>  
118,27 m<sup>2</sup>  
619 m<sup>2</sup>  
44°  
0,63 m  
23,3x19,1 m

Nieduży, ale wygodny dom parterowy z poddaszem w konstrukcji z bali drewnianych. 5 pokoi, aneks kuchenny, 3 łazienki, kotłownia, garaż, wiatrołap (z szafami), suszarnia (nad garażem). Duży salon z aneksem kuchennym, kominkiem, schodami na poddasze i wyjściem na zadaszony duży taras. Dom łatwy i tani w budowie i tani w eksploatacji. Ściany zewnętrzne: płyty drewniane + wełna mineralna + deska. Strop: drewniany. Pokrycie dachu: dachówka ceramiczna.



1000 414



w narożniku podłoga przeciwpożarowa zgodnie z PN-EN 13501-2



hoczew 7dw - inny widok



hoczew 7dw - odbicie lustrzane



Wersja kod QR  
dla wygodnego  
projektu on-line



Więcej informacji o tym projekcie na: [www.dom-projekt.pl/506](http://www.dom-projekt.pl/506)  
tel. 12 274 00 22 tel.kom. 609 512 803 biuro@dom-projekt.pl

Zapytaj o warianty projektu.

\* informacje dodatkowe - patrz str. 16



autorzy arch. Sławosław Piewarczyk, artysta malarz Krzysztof Piewarczyk



Niewielki dom z poddaszem użytkowym. Na parterze część dzienna - salon z aneksem kuchennym. Ponadto garderoba i łazienka. Z salonu wyjście na duży zadaszony taras zewnętrzny. Poddasze zagospodarowano na trzy pokoje i łazienkę. Ściany zewnętrzne: płyty dreśnianie + wełna mineralna + deska. Strop: drewniany. Pokrycie dachu: dachówka gontopodobna z posypką Gerard Corona.

powierzchnia użytkowa  
powierzchnia zabudowy  
kubatura  
kąt nachylenia dachu  
wys. kalenicy  
min. wymiary działki\*

96,64 m<sup>2</sup>  
76,00 m<sup>2</sup>  
384 m<sup>3</sup>  
45°  
8,11 m  
18,2x17,4 m



groń dw - odbicie lustrzane



groń dw - inny widok



Więcej informacji o tym projekcie na: [www.dam-projekt.pl/37](http://www.dam-projekt.pl/37)  
tel. 12 274 08 22 tel.kom. 609 512 003 [biuro@dam-projekt.pl](mailto:biuro@dam-projekt.pl)



Zapytaj o warunki projektu.



projekcja kod QR  
zobacz wszystkie warunki  
projektu on-line

95,25 m<sup>3</sup>

z kotłownią



autorzy arch. Władysław Piewsawczyk, artysta malarz Kinga Piewsawczyk

powierzchnia użytkowa  
+część gosp. 95,25 m<sup>2</sup>  
powierzchnia zabudowy 130,80 m<sup>2</sup>  
kubatura 562 m<sup>3</sup>  
kąt nachylenia dachu 30°  
wys. kalenicy 6,00 m  
min. wymiary działki\* 22,0x18,2 m

95,25 m<sup>2</sup>  
6,56 m<sup>2</sup>  
130,80 m<sup>2</sup>  
562 m<sup>3</sup>  
30°  
6,00 m  
22,0x18,2 m

Parterowy, funkcjonalny dom. Wygodny salon połączony z kuchnią, trzy pokoje, łazienka oraz wydźgnięta kotłownia. Proporcje pomieszczeń oraz odpowiednia ilość doświetlenia zapewniają komfort użytkowania. Ściany zewnętrzne: płyty drewniane + wełna mineralna + deska. Strop: drewniany. Pokrycie dachu: dachówka gontopodobna z posypką Gerard Corona.



chmielów dw - inny widok



chmielów dw - odbicie lustrzane



Wzrostnąc kod QR  
aby zobaczyć całą  
projekt on-line



Więcej informacji o tym projekcie na: [www.dom-projekt.pl/619](http://www.dom-projekt.pl/619)  
tel. 12 274 08 22 tel.kom. 609 512 803 [biuro@dom-projekt.pl](mailto:biuro@dom-projekt.pl)

Zapytaj o warunki projektu.

\* informacje dodatkowe - patrz str. 16





autorzy arch. BiuroStylow Piewnarczyk, artysta malarz Kinga Piewnarczyk



Dom parterowy z dobudowanym garażem. Odpowiednie proporcje pomieszczeń zapewniają wysoki komfort użytkowania. Przystronny, dobrze doświetlony salon z kominkiem i aneksem kuchennym. Ponadto trzy pokoje, łazienka i wydzielona dostępna z wiatrołapu kotłownia. Ściany zewnętrzne: płyty drewniane + wełna mineralna + deska. Stropi drewniany. Pokrycie dachu: dachówka gontopodobna z posypką Gerard Corona.

1400 390

powierzchnia użytkowa  
+część gosp.  
powierzchnia zabudowy  
kubatura  
kąt nachylenia dachu  
wys. kalenicy  
min. wymiary działki\*

95,25 m<sup>2</sup>  
28,73 m<sup>2</sup>  
158,50 m<sup>2</sup>  
664 m<sup>3</sup>  
30°  
6,70 m  
24,8x18,2 m



chmielów dw z garażem - odbicie lustrzane



chmielów dw z garażem - inny widok



# chmielów 2 dwsg

96,83 m<sup>3</sup>

z kotłownią



autorzy arch. Władysław Pienawczyk, artysta malarz Kinga Pienawczyk

powierzchnia użytkowa  
+część gosp.  
28,73 m<sup>2</sup>  
powierzchnia zabudowy  
kubatura  
154,18 m<sup>3</sup>  
kąt nachylenia dachu  
wys. kalenicy  
30°  
6,50 m  
min. wymiary działki\*  
24,8x18,3 m

28,73 m<sup>2</sup>  
154,18 m<sup>3</sup>  
6,50 m  
30°  
6,50 m  
24,8x18,3 m

Parterowy dom o przemyślany układzie funkcjonalnym. Strefę dzienną tworzy przestronny salon z aneksem kuchennym. Strefa nocna to trzy sypialnie i duża łazienka. Dodatkowo dom posiada wydzielone pomieszczenie kotłowni oraz jednostanowiskowy garaż. Ściany zewnętrzne drewniane ocieplone wełną mineralną. Strop: drewniany. Pokrycie dachu: dachówka gontopodobna z posypką Gerard Corona.



chmielów 2 dwsg - inny widok



chmielów 2 dwsg - odbicie lustrzane



Wzrostnąc kod QR  
aby zobaczyć całą  
projekt on-line



Więcej informacji o tym projekcie na: [www.dom-projekt.pl/434](http://www.dom-projekt.pl/434)  
tel. 12 274 08 22 tel.kom. 609 512 803 biuro@dom-projekt.pl

Zapytaj o warunki projektu.

\* informacje dodatkowe - patrz str. 16



autorzy arch. Władysław Piewarczyk, artysta malarz Kinga Piewarczyk



Atrakcyjny, parterowy dom mieszkalny. Przestronny salon z aneksem kuchennym, kominikiem i wyjściem na duży zadaszony taras. Kominiek dostępny także z tarasu. W programie funkcjonalnym ponadto trzy wygodne sypialnie i łazienka. Ściany zewnętrzne: płyty drewniane + wełna mineralna + deska. Strop: drewniany. Pokrycie dachu: dachówka gontopodobna z posypką Gerard Corona.

powierzchnia użytkowa 97,52 m<sup>2</sup>  
 powierzchnia zabudowy 179,50 m<sup>2</sup>  
 kubatura 560 m<sup>3</sup>  
 kąt nachylenia dachu 35°  
 wys. kalenicy 7,34 m  
 min. wymiary działki\* 22,8x18,2 m



sabinów - odbicie lustrzane



sabinów - inny widok



Więcej informacji o tym projekcie na: [www.dom-projekt.pl/64](http://www.dom-projekt.pl/64)  
 tel. 12 274 00 22 tel.kom. 609 512 003 [biuro@dom-projekt.pl](mailto:biuro@dom-projekt.pl)



przekazaj kod QR  
 aby wyświetlić kartę  
 projektu on-line



autorzy arch. Władysław Ptaszarczyk, artysta malarz Krzysztof Ptaszarczyk

powierzchnia użytkowa  
- część gosp.  
powierzchnia zabudowy  
kubatura  
kąt nachylenia dachu  
wys. kalenic  
min. wymiary działki\*

95,22 m<sup>2</sup>  
30,14 m<sup>2</sup>  
128,00 m<sup>2</sup>  
482 m<sup>3</sup>  
42°  
8,02 m  
20,6x18,9 m

Nieduży dom o funkcjonalnym programie. Na parterze znaleźliśmy salon z kominkiem, częściowo wydzieloną kuchnią, łazienkę, garderobę, kotłownię i garaż z pom. gospodarczym. Na poddaszu trzy wygodne sypialnie i łazienka. Ściany zewnętrzne: płyty drewniane + wełna mineralna + deska. Strop: drewniany. Pokrycie dachu: dachówka ceramiczna.



wzrostach podłogi powiększono podłogę



rymierzeń - inny widok



rymierzeń - odbicie lustrzane



Wzrostach podłogi powiększo podłogę



**DOM PROJEKT**

Więcej informacji o tym projekcie na: [www.dom-projekt.pl/329](http://www.dom-projekt.pl/329)  
tel. 12 274 08 22 tel.kom. 609 512 803 biuro@dom-projekt.pl

Zapytaj o warunki projektu.

\* informacje dodatkowe - patrz str. 16



autorzy arch. Biuroprojekt Piewnarczyk, artysta malarz Kinga Piewnarczyk



Dom z bali drewnianych. W piwnicach pomieszczenia rekreacyjne, kuchnia letnia i kotłownia. W części mieszkalnej 4 pokoje, dwie łazienki, wiatrołap. Duży salon z kominkiem i wyjściem na obszerny taras. Liczne wersje projektu. Ściany zewnętrzne: płyty drewniane + wełna mineralna + deska. Strop: płyta żelbetonowa + drewniany. Pokrycie dachu: dachówka gontopodobna z posypką Gerard Corona.

powierzchnia użytkowa +część gosp. 97,80 m<sup>2</sup>  
 69,14 m<sup>2</sup>  
 powierzchnia zabudowy 114,30 m<sup>2</sup>  
 kubatura 605 m<sup>3</sup>  
 kąt nachylenia dachu 42°  
 wys. kalenicy 8,10 m  
 min. wymiary działki\* 19,4x18,1 m



we wszystkich podłazach powierzchnię podłogi

jaworzynka dw - odcień lustrzane



jaworzynka dw - inny widok





autorzy arch. Władysław Pławczyński, artysta malarz Kinga Pławczyńska

powierzchnia użytkowa  
powierzchnia zabudowy  
kubatura  
kąt nachylenia dachu  
wys. kalenicy  
min. wymiary działki\*

98,96 m<sup>2</sup>  
74,26 m<sup>2</sup>  
603 m<sup>3</sup>  
43°  
8,05 m  
17,4x17,3 m

Niewielki dom z poddaszem użytkowym. Prosta bryła budynku zapewnia relatywnie niskie koszty budowy i eksploatacji. Salon z aneksem kuchennym i dodatkowy pokój na parterze. Kominiec w salonie z możliwością rozproszczenia ciepła. Trzy pokoje na poddaszu. Ściany zewnętrzne: płyty drewniane. Strop: drewniany. Pokrycie dachu: dachówka.



dukla dw - inny widok



dukla dw - odbicie lustrzane





autorzy arch. Michałowa Piewarczyk, artysta malarz Krzysztof Piewarczyk

Zgrabny dom z poddaszem użytkowym. Na parterze salon z aneksem kuchennym, dodatkowy pokój oraz łazienka. W salonie komin. Poddasze to trzy sypialnie i łazienka. Sypialnia małżeńska posiada wyjście na balkon. Ściany zewnętrzne: płyty drewniane + izolacja natryskowa lityna. Strop: drewniany. Pokrycie dachu: dachówka.

powierzchnia użytkowa  
powierzchnia zabudowy  
kąt nachylenia dachu  
wys. kalenicy  
mín. wymiary działki\*

101,03 m<sup>2</sup>  
77,41 m<sup>2</sup>  
42°  
8,07 m  
17,6x17,4 m



dukła średnia dw - odbicie lustrzane



dukła średnia dw - inny widok



Więcej informacji o tym projekcie na [www.dom-projekt.pl/364](http://www.dom-projekt.pl/364)  
tel. 12 274 08 22 tel.kom. 609 512 003 biuro@dom-projekt.pl



Zapytaj o warunki projektu.



przekazaj kod QR  
albo wpisz adres strony  
projektu na-line



zdjęcia arch. Włodzisław Pleszczyński, artysta malarz Kinga Pleszczyńska

powierzchnia użytkowa  
+część gosp. 96,75 m<sup>2</sup>  
powierzchnia zabudowy 94,2 m<sup>2</sup>  
kułatura 689 m<sup>3</sup>  
kąt nachylenia dachu 42°  
wys. kalenicy 8,49 m  
min. wymiary działki\* 18,2x17,0 m

96,75 m<sup>2</sup>  
94,2 m<sup>2</sup>  
689 m<sup>3</sup>  
42°  
8,49 m  
18,2x17,0 m

Dom z poddaszem użytkowym o prostej bryle budynku. Salon z aneksem kuchennym, łazienką i schodami na poddasze. Nad salonem pustka. Nad parterem dodatkowy pokój, łazienka oraz wydzielona duża kotłownia. Na poddaszu trzy sypialnie i łazienka. Ściany zewnętrzne: płyty drewniane + wełna mineralna + deska. Strop: drewniany. Pokrycie dachu: dachówka gontopodobna z posypką Gerard Corona.

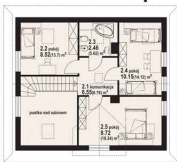

orzeców dw - inny widok

orzeców dw - odbicie lustrzane







autorzy arch. Biuro Arch. Piawarczyk, artysta malarz Kinga Piawarczyk



Funkcjonalny dom z poddaszem mieszkalnym. Program parteru stanowi zaprojektowany na wspólną przestrzeń salon z aneksem kuchennym. W salonie schody na poddasze, na którym znajdują się trzy sypialnie z łazienką. Ściany zewnętrzne: szkieletowe drewniane ocieplone wełną mineralną. Strop: drewniany. Pokrycie dachu: dachówka gontopodobna z posypką Gerard Corona.

powierzchnia użytkowa +część gosp. 98,98 m<sup>2</sup>  
 powierzchnia zabudowy 4,37 m<sup>2</sup>  
 kubatura 88,23 m<sup>3</sup>  
 kąt nachylenia dachu 40°  
 wys. kalenicy 8,13 m  
 min. wymiary działki\* 18,7x17,0 m

1020

750

115

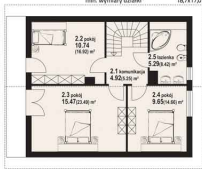

Świdnica 31dws - odbicie lustrzane



Świdnica 31dws - inny widok



Więcej informacji o tym projekcie na [www.dam-projekt.pl/373](http://www.dam-projekt.pl/373)  
 tel. 12 274 08 22 | tel.kom. 609 512 003 | [biuro@dam-projekt.pl](mailto:biuro@dam-projekt.pl)



Zapytaj o warunki projektu.



zobacz kod QR  
 aby zobaczyć warunki  
 projektu on-line

# Świdnica dwa7

106,46 m<sup>2</sup>

z kotłownią



autorzy arch. Władysław Ptaszarczyk, artysta malarz Kinga Ptaszarczyk

powierzchnia użytkowa  
-część gosp.  
powierzchnia zabudowy  
kubatura  
kąt nachylenia dachu  
wys. kalenicy  
min. wymiary działki\*

106,46 m<sup>2</sup>  
24,36 m<sup>2</sup>  
113,00 m<sup>2</sup>  
645 m<sup>3</sup>  
64°  
8,26 m  
22,4x16,6 m

Zgrabny dom, a w nim w części dziennej na parterze salon z jadalnią, kominkiem i schodami na poddasze. Wydzielona kuchnia. Na poddaszu cztery sypialnie. Częściowo zadasznony, duży taras. W części gospodarczej domu kotłownia i jednostanowiskowy garaż. Ściany zewnętrzne szkieletowe drewniane ocieplone wełną mineralną. Strop: drewniany. Pokrycie dachu: dachówka gontopodobna z posypką Gerard Corona.



1000 400



w narożnikach podłoga przeciwzbrojowa podłogi



Świdnica dwa7 - inny widok



Świdnica dwa7 - odbicie lustrzane





autorzy arch. Sławośława Piewarczyk, artysta malarz Kinga Piewarczyk



Niewielki, wygodny dom z garażem, przeznaczony dla 4-5 osobowej rodziny. Na parterze powój dzienny z kominkiem i miejscem na jadalnię. Częściowo wydzielona kuchnia, łazienka i kotłownia. Na poddaszu znajdują się cztery sypialnie i łazienka. Ściany zewnętrzne: płyty drewniane + wełna mineralna + deska. Strop: drewniany. Pokrycie dachu: dachówka gontopodobna z posywką Gerard Corona.

powierzchnia użytkowa	107,00 m <sup>2</sup>
+część gosp.	24,78 m <sup>2</sup>
powierzchnia zabudowy	113,00 m <sup>2</sup>
kubatura	630 m <sup>3</sup>
kąt nachylenia dachu	42°
wys. kalenic	8,20 m
min. wymiary działki*	22,4x16,6 m



Świdnica dw7 - odbicie lustrzane



Świdnica dw7 - inny widok



Więcej informacji o tym projekcie na [www.dom-projekt.pl/423](http://www.dom-projekt.pl/423)  
tel. 12 274 08 22 tel.kom. 609 512 003 biuro@dom-projekt.pl



przekazy kod QR  
dla większej bazy  
projektu on-line



autorzy arch. Władysław Piewowarczyk, artysta malarz Kinga Piewowarczyk

powierzchnia użytkowa  
+część gosp. 8,83 m<sup>2</sup>  
powierzchnia zabudowy 78,00 m<sup>2</sup>  
kubatura 399 m<sup>3</sup>  
kąt nachylenia dachu wys. kalenicy 42°  
min. wymiary działki\* 7,85 m  
17,6x18,9 m

91,27 m<sup>2</sup>  
8,83 m<sup>2</sup>  
78,00 m<sup>2</sup>  
399 m<sup>3</sup>  
42°  
7,85 m  
17,6x18,9 m

Atrakcyjny dom z poddaszem mieszkalnym. Na parterze salon z aneksem kuchennym, Z salonu wyjście na zadaszony taras. Program parteru uzupełniają łazienka, kotłownia i spiżarnia. Na poddaszu duża sypialnia połączona z garderobą i łazienką, a także pokój-gabinet. Ściany zewnętrzne parteru płazy drewniane+wełna mineralna+deska; poddasza: szkieletowe drewniane ocieplane wełną mineralną. Strop: drewniany. Pokrycie dachu dachówka gontopodobna z posypką Gerard Corona.



we wszystkich podobnych powiększeniach podlegają



rydzowo 7 - inny widok



rydzowo 7 - odbicie lustrzane





autorzy arch. Włodzisław Piewarczyk, artysta malarz Kinga Piewarczyk



Niewielki dom z poddaszami użytkowymi. Salon z aneksem kuchennym, łazienka i wydzielona kotłownia na parterze. Schody na poddasze z salonu. Na poddaszu dwie sypialnie, łazienka i garderoba. Ściany zewnętrzne: płyty drewniane + wełna mineralna + deska. Strop: drewniany. Pokrycie dachu: dachówka gontopodobna z posypką Gerard Corona.

powierzchnia użytkowa  
+część gosp. 92,31 m<sup>2</sup>  
powierzchnia zabudowy 8,39 m<sup>2</sup>  
kubatura 416 m<sup>3</sup>  
kąt nachylenia dachu 42°  
wys. kaleniczy 8,27 m  
min. wymiary działki\* 17,5x16,6 m



brzeg dw - odbicie lustrzane



brzeg dw - inny widok



Więcej informacji o tym projekcie na: [www.dom-projekt.pl/7](http://www.dom-projekt.pl/7)  
tel. 12 274 08 22 tel.kom. 609 512 003 [biuro@dom-projekt.pl](mailto:biuro@dom-projekt.pl)



Zapytaj o warunki projektu.



projekcja kod QR  
albo wezwanięć kurki  
projekcja on-line

91,03 m<sup>3</sup>

z kotłownią



autorzy arch. Władysław Pienowczyk, artysta malarz Kinga Pienowczyk

powierzchnia użytkowa  
+część gosp.  
powierzchnia zabudowy  
kubatura  
kąt nachylenia dachu  
wys. kalenicy  
min. wymiary działki\*

91,03 m<sup>2</sup>  
54,54 m<sup>2</sup>  
86,00 m<sup>2</sup>  
595 m<sup>3</sup>  
42°  
8,31 m  
17,9x16,4 m

Dom z poddaszem i pełnym podpiwniczeniem, w którym zaprojektowano cz. gospodarczą. Na parterze salon z kuchnią tworzą wspólną przestrzeń. W salonie kominek. Program parteru uzupełniają łazienka i dodatkowy pokój. Na poddaszu trzy pokoje i łazienka. Ściany zewnętrzne: płyty drewniane + wełna mineralna + deska. Strop: drewniany. Pokrycie dachu: dachówka ceramiczna.



w rzeczywistości podłoga konstrukcyjnego parteru



bartne drewniane - inny widok



bartne drewniane - odbicie lustrzane



Wzrostki kod QR  
aby zobaczyć całą  
projektu on-line



Więcej informacji o tym projekcie na: [www.dom-projekt.pl/1](http://www.dom-projekt.pl/)  
tel. 12 274 08 22 tel.kom. 609 512 803 biuro@dom-projekt.pl

Zapytaj o warunki projektu.

\* informacje dodatkowe - patrz str. 16



autorzy arch. BiuroArchitekt Pawłowicz, artysta malarz Kinga Pawłowicz



Nieduży dom z poddaszem mieszkalnym. Na parterze wygodny salon z aneksem kuchennym i kominkiem oraz dodatkowy pokój. Schody z salonu prowadzą na poddasze. Na poddaszu trzy sypialnie, w tym dwie z wyjściami na balkon i łazienka. Ściany zewnętrzne: płyty drewniane + wełna mineralna + deska. Strop: drewniany. Podłogę dachu: dachówka ceramiczna.

powierzchnia użytkowa 106,77 m<sup>2</sup>  
 81,40 m<sup>2</sup>  
 kubatura 641 m<sup>3</sup>  
 kąt nachylenia dachu 42°  
 wys. kalenicy 8,33 m  
 min. wymiary działki\* 18x16,4 m

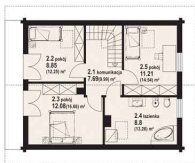
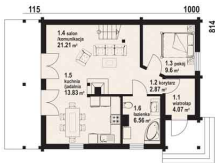

bartne drewniane 6 - odbicie lustrzane



bartne drewniane 6 - inny widok



Więcej informacji o tym projekcie na: [www.dom-projekt.pl/2](http://www.dom-projekt.pl/2)  
 tel. 12 274 08 22 tel.kom. 609 512 003 biuro@dom-projekt.pl



zobacz kod QR  
 aby zobaczyć budynek  
 projektu on-line



autorzy arch. Władysław Ptaszarczyk, artysta malarz Krzysztof Ptaszarczyk

powierzchnia użytkowa  
powierzchnia zabudowy  
kubatura  
kąt nachylenia dachu  
wys. kalenicy  
min. wymiary działki\*

95,28 m<sup>2</sup>  
78,00 m<sup>2</sup>  
373 m<sup>3</sup>  
42°  
7,56 m  
18,9x16,3 m

Nieduży dom z poddaszem, który może pełnić także funkcję domu letniskowego. Na parterze przestronny salon z kominkiem, połączony z aneksem kuchennym. Na poddaszu trzy sypialnie, dwie z wyjściem na balkon i łazienka. Ściany zewnętrzne: szkieletowe drewniane ocieplone wełną mineralną. Strop: drewniany. Pokrycie dachu: dachówka gontopodobna z posypką Gerard Corona.

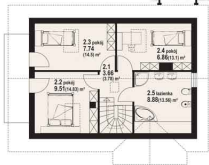

czocha dws - inny widok



czocha dws - odbicie lustrzane







autorzy arch. Włodzisław Piewarczyk, artysta malarz Kinga Piewarczyk



Mamy a zarazem funkcjonalny dom parterowy z poddaszem mieszkalnym. Na parterze kuchnia połączona z salonem i dodatkowy pokój, ponadto łazienka i garderoba. Kominek w salonie. Na poddaszu trzy sypialnie, w tym dwie z wyjściem na balkon oraz łazienka. Ściany zewnętrzne: szkieletowe drewniane ocieplone wełną mineralną. Strop: drewniany. Pokrycie dachu: dachówka ceramiczna.

powierzchnia użytkowa	103,71 m <sup>2</sup>
powierzchnia zabudowa	75,00 m <sup>2</sup>
kubatura	390 m <sup>3</sup>
kąt nachylenia dachu	42°
wys. kalenicy	7,95 m
min. wymiary działki*	18,6x16,1 m

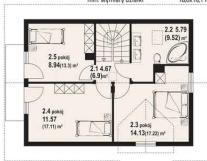

olesno 3rs - odbicie lustrzane



olesno 3rs - inny widok



Więcej informacji o tym projekcie na: [www.dam-projekt.pl/50](http://www.dam-projekt.pl/50)  
tel. 12 274 08 22 tel.kom. 609 512 003 [biuro@dam-projekt.pl](mailto:biuro@dam-projekt.pl)



projekty kod QR  
aka wkleić do karty  
projektu on-line



autorzy arch. Władysław Piewarczyk, artysta malarz Kinga Piewarczyk

powierzchnia użytkowa  
+część gosp.  
powierzchnia zabudowy  
kubatura  
kąt nachylenia dachu  
wys. kalenicy  
min. wymiary działki\*

101,53 m<sup>2</sup>  
34,71 m<sup>2</sup>  
146,50 m<sup>2</sup>  
640 m<sup>3</sup>  
33°  
7,36 m  
21,6x19,5 m

Nieduży, funkcjonalny dom parterowy. Salon z wykuszem, trzy pokoje i łazienka. Wydzielona kuchnia i kotłownia. Kominiek w salonie. Schody na strych prowadzą z wiatrosłapu. Ściany zewnętrzne: płyty drewniane + wełna mineralna + deska. Strop: drewniany. Pokrycie dachu: dachówka gontopodobna z posypką Gerard Corona.

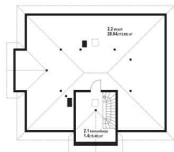

we wszystkich podziałach powierzchniowej podłogi



dębina dwr - inny widok



dębina dwr - oblicie lustrzane



Wersja kod QR  
aby zobaczyć całą  
projekt on-line



Więcej informacji o tym projekcie na: [www.dom-projekt.pl/321](http://www.dom-projekt.pl/321)  
tel. 12 274 00 22 tel.kom. 609 512 803 biuro@dom-projekt.pl

Zapytaj o warianty projektu.

\* Informacje dodatkowe - patrz str. 16



autorzy: arch. Mirosław Piewarczyk, artysta malarz Kinga Piewarczyk



Dom parterowy z dobudowanym jednostanowiskowym garażem. Kuchnia częściowo otwarta na salon, trzy pokoje. Kominiek w salonie z możliwością rozprzodzenia ciepła. Ściany zewnętrzne: płyty drewniane + wełna mineralna + deska. Strop: drewniany. Pokrycie dachu: dachówka.

powierzchnia użytkowa  
+część gosp. 107,90 m<sup>2</sup>  
powierzchnia zabudowy 25,32 m<sup>2</sup>  
kubatura 172,00 m<sup>3</sup>  
kąt nachylenia dachu 725 m<sup>3</sup>  
wys. kalenicy 33° 33"  
min. wymiary działki\* 7,30 m  
25,4x18,7 m



dębina z garażem - odbicie lustrzane



dębina z garażem - inny widok



Więcej informacji o tym projekcie na: [www.dom-projekt.pl/25](http://www.dom-projekt.pl/25)  
tel. 12 274 00 22 tel.kom. 609 512 003 [biuro@dom-projekt.pl](mailto:biuro@dom-projekt.pl)



Zapytaj o warunki projektu.



przekazaj kod QR  
aby uzyskać warunki  
projektu on-line



autorzy arch. Władysław Pienawczyk, artysta malarz Kinga Pienawczyk

powierzchnia użytkowa  
+część gosp.  
powierzchnia zabudowy  
kubatura  
kąt nachylenia dachu  
wys. kalenicy  
min. wymiary działki\*

105,00 m<sup>2</sup>  
20,31 m<sup>2</sup>  
143,00 m<sup>2</sup>  
710 m<sup>3</sup>  
33°  
7,30 m  
21,6x19,5 m

Dom parterowy, częściowo podpiwniczony, przeznaczony dla trzy-, czteroosobowej rodziny. Salon z kominkiem, kuchnia częściowo otwarta. Trzy wygodne sypialnie i łazienka. Schody do piwnicy prowadzą z wiatrołapu. Ściany zewnętrzne: płyty drewniane + wełna mineralna + deska. Stropy: płyta żelbetowa + drewniany. Pokrycie dachu: dachówka.

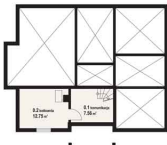

dębina 9 - inny widok



dębina 9 - odbicie lustrzane



Wersja kod QR  
dla wygodnej kasy  
projektu on-line



Więcej informacji o tym projekcie na: [www.dom-projekt.pl/24](http://www.dom-projekt.pl/24)  
tel. 12 274 00 22 tel.kom. 609 512 803 biuro@dom-projekt.pl

Zapytaj o warunki projektu.

\* informacje dodatkowe - patrz str. 16



autorzy arch. Biuro Arch. Piewarczyk, artysta malarz Kinga Piewarczyk



Dom z poddaszem i całkowitym podpiwniczeniem przeznaczony na potrzeby 4-5-cio osobowej rodziny. Na parterze kuchnia otwarta na duży salon i łazienka, na poddaszu trzy sypialnie, łazienka. W piwnicach domowe SPA oraz zaplecze gospodarcze. Ściany zewnętrzne: płyty drewniane + wełna mineralna + deska. Stropi drewniany. Pokrycie dachu: dachówka gontopodobna z powłoką Gerard Cerona.

powierzchnia użytkowa	103,95 m <sup>2</sup>
+część gosp.	60,91 m <sup>2</sup>
powierzchnia zabudowy	102,60 m <sup>2</sup>
kubatura	639 m <sup>3</sup>
kąt nachylenia dachu	42°
mins. kaleniczy wys.	7,50 m
mins. wymiary działki*	18,8x18,3 m



W nawiasach podane powierzchnie podłogi

iodłownik dw - odbicie lustrzane



iodłownik dw - inny widok



Więcej informacji o tym projekcie na [www.dom-projekt.pl/396](http://www.dom-projekt.pl/396)  
tel. 12 274 08 22 tel.kom. 609 512 003 biuro@dom-projekt.pl



przekazy kod QR  
aby uzyskać kartę  
projektu on-line

Zapraszamy do warianty projektu.

\* Informacje dodatkowe - patrz str. 16



autorzy arch. Władysław Piewarczyk, artysta malarz Kinga Piewarczyk

powierzchnia użytkowa  
powierzchnia zabudowy  
kubatura  
kąt nachylenia dachu  
wys. kalenicy  
min. wymiary działki\*

102,41 m<sup>2</sup>  
80,00 m<sup>2</sup>  
416 m<sup>3</sup>  
42°  
7,90 m  
17,9x18,5 m

Dom z poddaszem użytkowym. Parter to duży salon z miejscem na jadalnię, kominkiem i wyjściem na częściowo zadaszkony taras. Wydzielona kuchnia, łazienka i garderoba. Poddasze to trzy bardzo wygodne sypialnie oraz łazienka. Ściany zewnętrzne: płyty drewniane + wełna mineralna + deska. Strop: drewniany. Pokrycie dachu: dachówka gontopodobna z posypką Gerard Corona.



w rzeczywistości podłoga powiększająca podłogę!



rydzowo 3 - inny widok



rydzowo 3 - odbicie lustrzane



Wzrokami kod QR  
aby zobaczyć całą  
projekt na on-line



Więcej informacji o tym projekcie na: [www.dom-projekt.pl/395](http://www.dom-projekt.pl/395)  
tel. 12 274 08 22 tel.kom. 609 512 803 biuro@dom-projekt.pl

Zapytaj o warianty projektu.

\* Informacje dodatkowe - patrz str. 16



autorzy arch. Biuro Arch. Piewarczyk, artysta malarz Kinga Piewarczyk



Urokliwy dom z poddaszem użytkowym. Na parterze przestronny, słoneczny salon z kominkiem. Wydzielona kuchnia, łazienka, kłostownia i garaż uzupełniają program użytkowy parteru. Na poddaszu znajdują się trzy wygodne sypialnie oraz łazienka. Ściany zewnętrzne: płyty drewniane + wełna mineralna + deska. Strop: drewniany. Pokrycie dachu: dachówka gontopodobna z posypką Gerard Corona.

powierzchnia użytkowa  
+część gosp. 104,02 m<sup>2</sup>  
powierzchnia zabudowy 25,63 m<sup>2</sup>  
kubatura 114,20 m<sup>3</sup>  
kąt nachylenia dachu 50,4 m<sup>2</sup>  
wys. kalenicy 4,2 m  
min. wymiary działki\* 21,1x19,0 m

104,02 m<sup>2</sup>  
25,63 m<sup>2</sup>  
114,20 m<sup>3</sup>  
50,4 m<sup>2</sup>  
4,2 m  
21,1x19,0 m



rydzowo 3g - odbicie lustrzane



rydzowo 3g - inny widok



Więcej informacji o tym projekcie na [www.dom-projekt.pl/485](http://www.dom-projekt.pl/485)  
tel. 12 274 08 22 tel.kom. 609 512 003 biuro@dom-projekt.pl



Zapytaj o warunki projektu.



zadzwoń lub QR  
aby zobaczyć całą  
projekcję on-line



obrazy arch. Władysław Pienowczyk, artysta malarz Kinga Pienowczyk

powierzchnia użytkowa  
część gosp.  
powierzchnia zabudowy  
kubatura  
kąt nachylenia dachu  
wys. kalenicy  
młn. wymiary działki\*

103,49 m<sup>2</sup>  
6,69 m<sup>2</sup>  
114,39 m<sup>2</sup>  
460 m<sup>3</sup>  
43°  
8,53 m  
19,2x17,8 m

Wygodny dom z wiatą na samochód. Salon z kominkiem, połączony z kuchnią pełni funkcję reprezentacyjną. Dodatkowy pokój, łazienka i pom. gospodarcze uzupełniają parter. Poddasze to trzy sypialnie, garderoba oraz łazienka. Ściany zewnętrzne: płyty drewniane + wełna mineralna + deska. Strop: drewniany. Pokrycie dachu: dachówka gontopodobna z posypką Gerard Corona.



w nawisach podłoga konstrukcyjna podłogi



zawojów dw - inny widok



zawojów dw - odbicie lustrzane



Wzrostki kod QR  
dla wygodnego  
przejścia on-line



Więcej informacji o tym projekcie na: [www.dom-projekt.pl/75](http://www.dom-projekt.pl/75)  
tel. 12 274 08 22 tel.kom. 609 512 803 biuro@dom-projekt.pl

Zapytaj o warianty projektu.

\* Informacje dodatkowe - patrz str. 16





autorzy arch. BiuroStylowa Piewarczyk, artysta malarz Krzysztof Piewarczyk



Dom z poddaszem użytkowym. Głównym pom. parteru jest salon, z dostępną z niego kuchnią. Program uzupełniają łazienka i pom. gospodarcze. Schody w strefie wejściowej prowadzą na poddasze. Tam znajdują się trzy sypialnie oraz łazienka. Ściany zewnętrzne: płyty drewniane + wełna mineralna + deska. Strop: drewniany. Pokrycie dachu: dachówka bitumiczna.

powierzchnia użytkowa  
+część gosp. 104,41 m<sup>2</sup>  
powierzchnia zabudowy 88,88 m<sup>2</sup>  
kubatura 464 m<sup>3</sup>  
kąt nachylenia dachu 42°  
wys. kalenicy 8,15 m  
min. wymiary działki\* 18,4x18,3 m

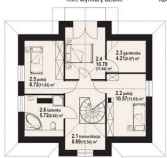
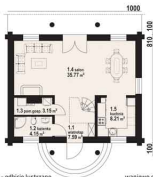

waniewo dw - odbicie lustrzane



waniewo dw - inny widok





autorzy arch. Władysław Plesowiczki, artysta malarz Kinga Plesowiczka

powierzchnia użytkowa  
+część gosp.  
powierzchnia zabudowy  
kubatura  
kąt nachylenia dachu  
wys. kalenicy  
min. wymiary działki\*

101,64 m<sup>2</sup>  
6,43 m<sup>2</sup>  
81,64 m<sup>2</sup>  
455 m<sup>3</sup>  
45°  
8,62 m  
18,8x17,1 m

Nieduży dom o prostej, ekonomicznej bryle i funkcjonalnym wnętrzu. Na parterze kuchnia połączona z salonem, dodatkowy pokój, kotłownia. Na poddaszu cztery wygodne sypialnie i łazienka. Ściany zewnętrzne: płyty drewniane + wełna mineralna + deska. Strop: drewniany. Pokrycie dachu: dachówka gontopodobna z posypką Gerard Corona.



w narożnikach podłoga powiększająca paradyż!



jurgów dw - inny widok



jurgów dw - oblicie lustrzane





autorzy arch. Sławośława Piewarczyk, artysta malarz Kinga Piewarczyk



Podstawowym pomieszczeniem parteru jest przestronny salon z aneksem kuchennym. Ponadto: pokój-biblioteka, pralnia, kotłownia i spiżarnia, a na poddaszu cztery wygodne sypialnie i łazienka. Ściany zewnętrzne: płyty drewniane + wełna mineralna + deska. Strop: drewniany. Pokrycie dachu: dachówka gontopodobna z posypką Gerard Corona.

powierzchnia użytkowa +część gosp. 117,75 m<sup>2</sup>  
 9,70 m<sup>2</sup>  
 powierzchnia zabudowy 98,02 m<sup>2</sup>  
 kubatura 518 m<sup>3</sup>  
 kąt nachylenia dachu 45°  
 wys. kalenicy 8,55 m  
 min. wymiary działki\* 20,3x17,3 m



we wszystkich podłogach powierzchnię podłogi

Jurgów Średni dw - odbicie lustrzane



Jurgów Średni dw - inny widok



# zawoja średnia dw

105,52 m<sup>2</sup>

z kotłownią



autorzy arch. Władysław Pienowczyk, artysta malarz Kinga Pienowczyk

powierzchnia użytkowa  
+część gosp.  
powierzchnia zabudowy  
kubatura  
kąt nachylenia dachu  
wys. kalenicy  
min. wymiary działki\*

105,52 m<sup>2</sup>  
6,24 m<sup>2</sup>  
88,51 m<sup>2</sup>  
465 m<sup>3</sup>  
43°  
8,40 m  
18,8x17,6 m

Dom o atrakcyjnej architekturze. Salon z aneksem kuchennym i centralnie usytuowanym kominkiem stanowi przestrzeń integrującą życie rodziny. Na parterze także pokój-gabinet i wydzielona kotłownia. Sypialnie na poddaszu są wygodnie i ustawne. Ściany zewnętrzne: płyty drewniane + wełna mineralna + deska. Strop: drewniany. Pokrycie dachu: dachówka gontopodobna z posypką Gerard Corona.



w narożnikach podłogi powiększonej podłogi



zawoja średnia dw - inny widok



zawoja średnia dw - odbicie lustrzane



Wersja kod QR  
dla wygodnej kandy  
projektu on-line



Więcej informacji o tym projekcie na: [www.dom-projekt.pl/774](http://www.dom-projekt.pl/774)  
tel. 12 274 08 22 tel.kom. 609 512 803 biuro@dom-projekt.pl

Zapytaj o warianty projektu.

\* Informacje dodatkowe - patrz str. 16



autorzy arch. Władysław Piewarczyk, artysta malarz Kinga Piewarczyk



ładny, funkcjonalny dom z dobudowaną częścią gospodarczą w której zlokalizowano garaż i kotłownię. Przerznięty salon z aneksem kuchennym i kominkiem, dodatkowy pokój na parterze. Trzy wygodne sypialnie i łazienka na poddaszu. Ściany zewnętrzne: płyty drewniane + wełna mineralna + deska. Strop: drewniany. Pokrycie dachu: dachówka gontopodobna z posypką Gerard Corona.

powierzchnia użytkowa +część gosp. 104,93 m<sup>2</sup>  
powierzchnia zabudowy 23,77 m<sup>2</sup>  
kubatura 112,90 m<sup>3</sup>  
kąt nachylenia dachu 42°  
wys. kalenicy 8,65 m  
min. wymiary działki\* 22,6x17,2 m



dziekanowice 7dw - odbicie lustrzane



dziekanowice 7dw - inny widok

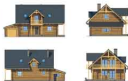

Więcej informacji o tym projekcie na [www.dam-projekt.pl/391](http://www.dam-projekt.pl/391)  
tel. 12 274 08 22 tel.kom. 609 512 003 biuro@dam-projekt.pl



Zapytaj o warunki projektu.



zobacz kod QR  
aby zobaczyć warunki  
projektu on-line

# gładyszów 30dw

z kotłownią  
111,99 m<sup>2</sup>



autorzy arch. Włodzisław Pienowarczyk, artysta malarz Kinga Pienowarczyk

powierzchnia użytkowa  
-część gosp.  
powierzchnia zabudowy  
kubatura  
kąt nachylenia dachu  
wys. kalenicy  
min. wymiary działki\*

111,99 m<sup>2</sup>  
51,90 m<sup>2</sup>  
120,83 m<sup>2</sup>  
610 m<sup>3</sup>  
43°  
8,35 m  
20,6x19,0 m

Funkcjonalny dom z użytkowym poddaszem. Na parterze przestronny salon z kominkiem, połączony z częściowo wydzieloną kuchnią. Schody z salonu prowadzą na poddasze, gdzie znajdują się trzy sypialnie, pokój rekreacyjny i łazienka. Dobudowana część gospodarcza mieści garaż i kotłownię. Ściany zewnętrzne: płyty drewniane + wełna mineralna + deska. Stropi: drewniany. Pokrycie dachu: dachówka gontopodobna z posypką Genard Corona.



we wszystkich podziałach powierzchniowych podlegają



gładyszów 30dw - inny widok



gładyszów 30dw - odbicie lustrzane



Wzrostki budowlane  
dla wyliczeń kosztów  
projektu on-line



Więcej informacji o tym projekcie na: [www.dom-projekt.pl/534](http://www.dom-projekt.pl/534)  
tel. 12 274 00 22 tel.kom. 609 512 803 biuro@dom-projekt.pl

Zapytaj o warunki projektu.

\* informacje dodatkowe - patrz str. 16



autorzy arch. Biuroprojekt Pracownicy, artysta malarz Kinga Pracownicy



Dom z bali drewnianych o ciekawej architekturze. 4 pokoje, 2 łazienki, spiżarnia, pralnia, wc. Duży salon z aneksem kuchennym, kominkiem i wyjściem na taras. Nad częścią salonu antresola. Na parterze funkcje dzienne, na poddaszu funkcje nocne. Zadaszony duży taras i zadaszona wiatra garażowa. Ściany zewnętrzne: płyty drewniane + wełna mineralna + deska. Strop: drewniany. Pokrycie dachu: dachówka gontopodobna z posypką Gerard Corona.

powierzchnia użytkowa +część gosp. 102,21 m<sup>2</sup>  
 powierzchnia zabudowy 9,85 m<sup>2</sup>  
 kubatura 101,00 m<sup>3</sup>  
 kąt nachylenia dachu 40°  
 wys. kalenicy 8,20 m  
 min. wymiary działki\* 17,7x20,5 m



we wszystkich podłogach powierchniowy podłogi

chmielniki małe dw 11 - odbicie lustrzane



chmielniki małe dw 11 - inny widok



Więcej informacji o tym projekcie na [www.dom-projekt.pl/594](http://www.dom-projekt.pl/594)  
 tel. 12 274 08 22 tel.kom. 609 512 003 biuro@dom-projekt.pl



zobacz kod QR  
 aby zobaczyć kartę  
 projektu on-line

Zapytaj o warunki projektu.

\* informacje dodatkowe - patrz str. 16

108,32 m<sup>2</sup>

z poddaszem



autorzy arch. Władysław Pienowicz, artysta malarz Kinga Pienowicz

powierzchnia użytkowa  
powierzchnia zabudowy  
kubatura  
kąt nachylenia dachu  
wys. kalenic  
min. wymiary działki\*

108,32 m<sup>2</sup>  
82,91 m<sup>2</sup>  
455 m<sup>3</sup>  
40°  
8,16 m  
19,6x19,8 m

Zgrębny dom o funkcjonalnym wnętrzu. Połączony z jadalnią duży salon i otwarta kuchnia podkreślają poczucie przestrzenności. Na poddaszu trzy duże pokoje i łazienka. Zadaszony taras. Ściany zewnętrzne: szkieletowe drewniane ocieplone wełną mineralną. Strop: drewniany. Pokrycie dachu: dachówka.



we wszystkich podobnych powiększeniach podany



olszowiec dws - inny widok



olszowiec dws - odbicie lustrzane



Wzrostnąc kod QR  
aby zobaczyć całą  
projekta on-line



Więcej informacji o tym projekcie na: [www.dom-projekt.pl/52](http://www.dom-projekt.pl/52)  
tel. 12 274 08 22 tel.kom. 609 512 803 biuro@dom-projekt.pl

Zapytaj o warianty projektu.

\* Informacje dodatkowe - patrz str. 16





autorzy arch. Włodzisław Piszewczyk, artysta malarz Krzysztof Piszewczyk



Zgrabny i funkcjonalny dom z poddaszem. Na parterze salon z aneksem kuchennym, dodatkowy pokój i łazienka. Na poddaszu trzy wygodne sypialnie, wszystkie z wyjściem na balkon oraz łazienka. Ściany zewnętrzne szkieletowe drewniane ocieplone wełną mineralną. Strop: drewniany. Pokrycie dachu: dachówka gontopodobna z posypką Gerard Corona.

powierzchnia użytkowa 109,21 m<sup>2</sup>  
 kubatura 86,00 m<sup>3</sup>  
 kąt nachylenia dachu 42°  
 wys. kalenicy 8,05 m  
 min. wymiary działki\* 18,5x16,9 m

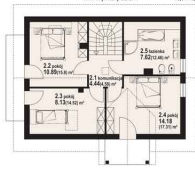
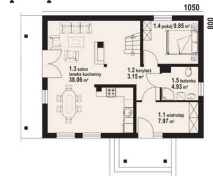

olesno 5dws - odbicie lustrzane



olesno 5dws - inny widok



Więcej informacji o tym projekcie na [www.dam-projekt.pl/376](http://www.dam-projekt.pl/376)  
 tel. 12 274 08 22 tel.kom. 609 512 003 biuro@dam-projekt.pl



prezentacja kod QR  
 aby wyświetlić kartę  
 projektu na-line

# hoczew średnia 11dw

106,68 m<sup>2</sup>

z kotłownią



autorzy arch. Władysław Piewarczyk, artysta malarz Kinga Piewarczyk

powierzchnia użytkowa  
- część gosp.  
powierzchnia zabudowy  
kubatura  
kąt nachylenia dachu  
wys. kalenicy  
min. wymiary działki\*

106,68 m<sup>2</sup>  
8,19 m<sup>2</sup>  
86,40 m<sup>2</sup>  
461 m<sup>3</sup>  
44°  
8,54 m  
18,8x18,5 m

Nieduży, o ciekawej architekturze dom z poddaszem użytkowym. Salon wraz z aneksem kuchennym tworzą wspólną przestrzeń. W niej kominek, wyjście na częściowo zadziorszy, duży taras i schody prowadzące na poddasze. Dodatkowy pokój, łazienka i kotłownia uzupełniają program funkcjonalny parteru. Na poddaszu natomiast zaprojektowano trzy wygodne sypialnie i łazienkę. Ściany zewnętrzne: płyty drewniane + wełna mineralna + deska. Strop: drewniany. Pokrycie dachów: dachówka gontopodobna z posypką Gerard Corona.



1080

wzrostających podłoga powiększająca podłogę



hoczew średnia 11dw - inny widok

hoczew średnia 11dw - odbicie lustrzane



Wzrostająca podłoga (D) - dla wyjątkowej, kątowej projekcji on-line



Więcej informacji o tym projekcie na: [www.dom-projekt.pl/584](http://www.dom-projekt.pl/584)  
tel. 12 274 00 22 tel.kom. 609 512 803 biuro@dom-projekt.pl

Zapytaj o warunki projektu.

\* Informacje dodatkowe - patrz str. 16



autorzy arch. Władysław Piszawczyk, artysta malarz Krzysztof Piszawczyk



120

1030

Urzekliwy dom z balii drewnianych zaprojektowany z myślą o budowie na terenach Warmii i Mazur. W strefie dziennej na parterze znajduje się duży salon z aneksem kuchennym, kominkiem i wyjściem na taras. Ponadto łazienka i łazienka. Na poddaszu część nocna, a w niej trzy wygodne sypialnie i łazienka. Ściany zewnętrzne: płyty drewniane + wełna mineralna + deska. Strop: drewniany. Pokrycie dachu: dachówka gontopodobna z posypką Gerard Corona.

powierzchnia użytkowa +część gosp. 104,02 m<sup>2</sup>  
 5,12 m<sup>2</sup>  
 powierzchnia zabudowy 88,56 m<sup>2</sup>  
 kubatura 407 m<sup>3</sup>  
 kąt nachylenia dachu 42°  
 wys. kalenicy 8,43 m  
 min. wymiary działki\* 18,7x17,0 m



dom mazurski 3dw - odbicie lustrzane



dom mazurski 3dw - inny widok



Więcej informacji o tym projekcie na [www.dom-projekt.pl/583](http://www.dom-projekt.pl/583)  
 tel. 12 274 08 22 tel.kom. 609 512 003 biuro@dom-projekt.pl



Zapytaj o warunki projektu.



projekcyj kod QR  
 aby wyświetlić kartę  
 projektu on-line



powierzchnia użytkowa  
powierzchnia zabudowy  
kubatura  
kąt nachylenia dachu  
wys. kalenicy  
min. wymiary działki\*

109,77 m<sup>2</sup>  
136,80 m<sup>2</sup>  
745 m<sup>3</sup>  
38°  
8,28 m  
22,4x10,1 m

Funkcjonalnie zaprojektowana powierzchnia, na której wydzielono: duży salon z kominkiem, dwa pokoje w tym jeden z własną łazienką i garderobą oraz kuchnię. Ściany zewnętrzne: płyty drewniane + wełna mineralna + deska. Stropy: drewniany. Pokrycie dachu: dachówka gontopodobna z posypką Gerard Corona.

autorzy arch. Władysław Pienawczyk, artysta malarz Krzysztof Pienawczyk



dębogóra - inny widok



dębogóra - odbicie lustrzane



Wzrostka bud. DR  
dla wywołania karty  
projektu on-line



Więcej informacji o tym projekcie na: [www.dom-projekt.pl/26](http://www.dom-projekt.pl/26)  
tel. 12 274 08 22 tel.kom. 609 512 803 biuro@dom-projekt.pl

Zapytaj o warunki projektu.

\* informacje dodatkowe - patrz str. 16



autorzy arch. Studytwa Piewarczyk, artysta malarz Kinga Piewarczyk



Dom o funkcjonalnie rozplanowanej powierzchni. Zaprojektowano w nim obszerny salon z kominkiem, dwa pokoje w tym jeden z własną łazienką i garderobą, wydzieloną kuchnią oraz łazienką. Strefa dzienna bardzo dobrze doświetlona. Ściany zewnętrzne: płyty drewniane + wełna mineralna + deska. Strop: drewniany. Pokrycie dachu: dachówka gontopodobna z posypką Gerard Corona.

powierzchnia użytkowa 122,81 m<sup>2</sup>  
powierzchnia zabudowy 151,20 m<sup>2</sup>  
kubatura 837 m<sup>3</sup>  
kąt nachylenia dachu 38°  
wys. kalenicy 8,67 m  
min. wymiary działki\* 22,4x19,1 m



dębogóra 5 - odbicie lustrzane



dębogóra 5 - inny widok



Więcej informacji o tym projekcie na [www.dom-projekt.pl/482](http://www.dom-projekt.pl/482)  
tel. 12 274 08 22 tel.com. 609 512 003 biuro@dom-projekt.pl



Zapytaj o warunki projektu.



przekazaj kod QR  
albo wyślij sms z kodem  
projektu na tel. 12 274 08 22



autorzy arch. Władysław Ptaszarczyk, artysta malarz Krzysztof Ptaszarczyk

powierzchnia użytkowa  
-część gosp.  
powierzchnia zabudowy  
kubatura  
kąt nachylenia dachu  
wys. kalenic  
min. wymiary działki\*

111,22 m<sup>2</sup>  
15,42 m<sup>2</sup>  
108,00 m<sup>2</sup>  
564 m<sup>3</sup>  
40°  
8,28 m  
20,0x17,3 m

Wygodny dom nadający się na działki z wejściem od południa. Na parterze salon i częściowo wydzielona kuchnia z jadalnią, także łazienka, kotłownia i garderoba. Na poddaszu cztery sypialnie i łazienka. Ściany zewnętrzne: szkieletowa drewniana ocieplona wełną mineralną. Strop: drewniany. Pokrycie dachu: dachówka gontopodobna z posypką Gerant Corona.



nr licencji: 603066; projektanta: Paweł Góralczyk



czarkowo dws - inny widok



czarkowo dws - odbicie lustrzane



Wersja: kod QR  
dla wygodnej karty  
projektu on-line



Więcej informacji o tym projekcie na: [www.dom-projekt.pl/370](http://www.dom-projekt.pl/370)  
tel. 12 274 08 22 tel.com. 609 512 803 biuro@dom-projekt.pl

Zapytaj o warunki projektu.

\* informacje dodatkowe - patrz str. 16



autorzy arch. Sławosław Piewarczyk, artysta malarz Kinga Piewarczyk



Wygodny dom parterowy z poddaszem mieszkalnym. Na parterze salon z otwartą kuchnią, dodatkowy pokój oraz duża łazienka. Na poddaszu trzy bardzo wygodne sypialnie. Dwie z nich posiadają wyjście na balkon. Program poddasza uzupełniają łazienka. Ściany zewnętrzne: płyty drewniane + wełna mineralna + deska. Strop: drewniany. Pokrycie dachu: dachówka ceramiczna.

powierzchnia użytkowa  
114,96 m<sup>2</sup>  
powierzchnia zabudowy  
106,00 m<sup>2</sup>  
kąt nachylenia dachu  
45°  
wys. kalenicy  
8,17 m  
mín. wymiary działki\*  
18,9x17,5 m

114,96 m<sup>2</sup>  
106,00 m<sup>2</sup>  
45°  
8,17 m  
18,9x17,5 m

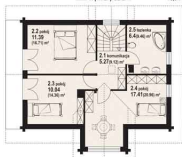

brzoza dw - odbicie lustrzane



brzoza dw - inny widok



Więcej informacji o tym projekcie na: [www.dom-projekt.pl/9](http://www.dom-projekt.pl/9)  
tel. 12 274 08 22 tel.kom. 609 512 003 biuro@dom-projekt.pl



projekty kod QR  
albo wezwonki kartki  
projekta on-line

Zapytaj o warunki projektu.

# bolesławice małe dws

z poddaszem  
110,89 m<sup>2</sup>



autorzy arch. Władysław Pławowczyk, artysta malarz Kinga Pławowczyk

powierzchnia użytkowa  
powierzchnia zabudowy  
kąt nachylenia dachu  
wys. kalenicy  
min. wymiary działki\*

110,89 m<sup>2</sup>  
87,45 m<sup>2</sup>  
437 m<sup>2</sup>  
40°  
8,16 m  
18,6x16,5 m

Idealny dom na działki z wejściem od południa. Na parterze duży salon z korynkiem i schodami na poddasze. Wydzielone pomieszczenie kuchni. Na poddaszu trzy sypialnie, w tym jedna z łazienką, garderoba i ogólnodostępna łazienka. Ściany zewnętrzne: szkieletowe drewniane ocieplone wełną mineralną. Strop: drewniany. Pokrycie dachu: dachówka ceramiczna.



w nawisach podłoga przeciwzłamkowa podłogaj

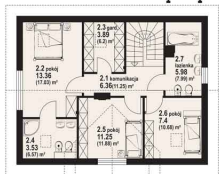
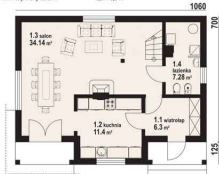

bolesławice małe dws - inny widok



bolesławice małe dws - odbicie lustrzane



Więcej informacji o tym projekcie na: [www.dom-projekt.pl/5](http://www.dom-projekt.pl/)  
tel. 12 274 08 22 tel.kom. 609 512 803 biuro@dom-projekt.pl





autorzy arch. Biuro Arch. Piewnaczyk, artysta malarz Krzysztof Piewnaczyk



Dom o urokliwej architekturze. Salon z aneksem kuchennym tworzy wspólną przestrzeń. Program parteru doskonale uzupełniają dodatkowy pokój, łazienka i kotłownia. Na poddaszu znajdują się cztery wygodne sypialnie oraz łazienka. Ściany zewnętrzne: płyty drewniane + wełna mineralna + deska. Strop: drewniany. Pokrycie dachu: dachówka gontopodobna z posypką Gerard Corona.

powierzchnia użytkowa  
+część gosp. 114,22 m<sup>2</sup>  
powierzchnia zabudowy 90,63 m<sup>2</sup>  
kubatura 487 m<sup>3</sup>  
kąt nachylenia dachu 42°  
wys. kalenicy 8,50 m  
min. wymiary działki\* 18,8x16,9 m

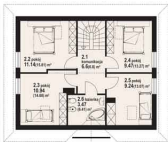

brzeg średni dw - odbicie lustrzane



brzeg średni dw - inny widok



Więcej informacji o tym projekcie na [www.dam-projekt.pl/365](http://www.dam-projekt.pl/365)  
tel. 12 274 08 22 tel.kom. 609 512 003 biuro@dam-projekt.pl



Zapytaj o warunki projektu.



zobacz kod QR  
aby wyświetlić kartę  
projektu on-line

118,13 m<sup>2</sup>

z kotłownią



autorzy arch. Władysław Pienawczyk, artysta malarz Kinga Pienawczyk

powierzchnia użytkowa  
-część gosp.  
powierzchnia zabudowy  
kąta nachylenia dachu  
wys. kalenicy  
min. wymiary działki\*

118,13 m<sup>2</sup>  
14,71 m<sup>2</sup>  
101,76 m<sup>2</sup>  
510 m<sup>2</sup>  
41°  
7,81 m  
21,5x16,4 m

Wygodny dom z poddaszem użytkowym. Na parterze duża przestrzeń salonu, jadalni i kuchni. Przewidziano także pomieszczenie gospodarcze, kotłownię i dodatkowy pokój. Na poddaszu wszystkie pokoje z dostępem do balkonu, przestronny hol i dwie łazienki. Ściany zewnętrzne: szkieletowe drewniane ocieplone wełną mineralną. Strop: drewniany. Pokrycie dachu: dachówka ceramiczna.



w narożnikach podłoga przeciwpoślizgowa podłogi



oleśnica 3 - inny widok



oleśnica 3 - odbicie lustrzane



Wzrostka bud. (D)  
dla wyliczeń kątów  
projekcji na 0-100



Więcej informacji o tym projekcie na: [www.dom-projekt.pl/49](http://www.dom-projekt.pl/49)  
tel. 12 274 00 22 tel.kom. 609 512 803 biuro@dom-projekt.pl

Zapytaj o warunki projektu.

\* informacje dodatkowe - patrz str. 16



autorzy arch. Władysław Piewarczyk, artysta malarz Kinga Piewarczyk



Dom z bali drewnianych. 6 pokoi, 2 łazienki, aneks kuchenny, kotłownia, wiatrołap. Duży salon z kominkiem i wyjściem na taras. 3 pokoje poddasza mają balkon. Dom o prostej bryle i funkcjonalnym wnętrzu, łatwy w budowie i tani w eksploatacji. Liczne wersje projektu. Ściany zewnętrzne: płyty drewniane + wełna mineralna + deska. Stropi drewniany. Pokrycie dachu: dachówka gontopodobna z posypką Gerard Corona.

powierzchnia użytkowa	112,25 m <sup>2</sup>
+część gosp.	5,99 m <sup>2</sup>
powierzchnia zabudowy	97,96 m <sup>2</sup>
kubatura	547 m <sup>3</sup>
kąt nachylenia dachu	40°
wys. kalenicy	7,78 m
min. wymiary działki*	21,1x164 m



oleśnica dw - odbicie lustrzane



oleśnica dw - inny widok



Więcej informacji o tym projekcie na: [www.dam-projekt.pl/S1](http://www.dam-projekt.pl/S1)  
tel. 12 274 08 22 tel.kom. 609 512 003 [biuro@dam-projekt.pl](mailto:biuro@dam-projekt.pl)



prezentacja kod QR  
dla wszelkich kartek  
projektu on-line



autorzy arch. Włodzisław Pienowczyk, artysta malarz Kinga Pienowczyk

powierzchnia użytkowa  
-część gosp.  
powierzchnia zabudowy  
kubatura  
kąt nachylenia dachu  
wys. kalenicy  
min. wymiary działki\*

114,96 m<sup>2</sup>  
91,73 m<sup>2</sup>  
120,00 m<sup>2</sup>  
739 m<sup>3</sup>  
42°  
9,15 m  
21,9x17,2 m

Głównym pomieszczeniem parteru jest salon otwarty na komunikację i na aneks kuchenny. Z salonu wyjście na duży taras, częściowo zadaszony. Na poddaszu trzy pokoje i łazienka. W piwnicach zlokalizowano garaż oraz pomieszczenia gospodarcze. Ściany zewnętrzne: szkieletowe drewniane ocieplone wełną mineralną. Strop: płyta żelbetowa + drewniany. Pokrycie dachu: dachówka gontopodobna z posypką Gerard Corona.



w nawisach podłoga konstrukcyjna podłogi

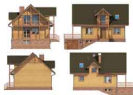

milicz 9s - inny widok



milicz 9s - odbicie lustrzane



Wzrostkaś kod QR  
dla wygodniejszego  
przejścia on-line



Więcej informacji o tym projekcie na: [www.dom-projekt.pl/46](http://www.dom-projekt.pl/46)  
tel. 12 274 08 22 tel.kom. 609 512 803 biuro@dom-projekt.pl

Zapytaj o warianty projektu.

\* informacje dodatkowe - patrz str. 16



autorzy arch. Sławdzista Piewarczyk, artysta malarz Kinga Piewarczyk



Dom idealny na działkę ze spadkiem terenu. Na parterze obszerna sfera dzienna składająca się z salonu z aneksem kuchennym, a także dodatkowy pokój oraz gabinet. Na poddaszu cztery sypialnie. Zaplecze gospodarcze domu w podpiwniczeniu. Ściany zewnętrzne: płyty drewniane + wełna mineralna + deska. Stropy: płyta żelbetonowa + drewniany. Pokrycie dachu: dachówka gontopodobna z posypką Gerard Corona.

powierzchnia użytkowa	120,00 m <sup>2</sup>
+część gosp.	98,17 m <sup>2</sup>
powierzchnia zabudowy	126,65 m <sup>2</sup>
kubatura	803 m <sup>3</sup>
kąt nachylenia dachu	42°
wys. kalenicy	8,45 m
min. wymiary działki*	22,0x17,7 m



milicz 19 - odbicie lustrzane



milicz 19 - inny widok



Więcej informacji o tym projekcie na [www.dom-projekt.pl/397](http://www.dom-projekt.pl/397)  
tel. 12 274 08 22 tel.kom. 609 512 003 biuro@dom-projekt.pl



Zapytaj o warunki projektu.



przekazaj kod QR  
aby uzyskać warunki  
projektu on-line



zdjęcia: arch. Włodzisław Ptaszarczyk, artysta malarz Kinga Ptaszarczyk

powierzchnia użytkowa  
powierzchnia zabudowa  
kąć nachylenia dachu  
wys. kalenicy  
min. wymiary działki\*

114,81 m<sup>2</sup>  
80,65 m<sup>2</sup>  
473 m<sup>2</sup>  
42°  
8,28 m  
19,2x16,4 m

Prosty w budowie dom z poddaszem użytkowym. Na parterze połączony z kuchnią (aneks) salon, dodatkowy pokój oraz łazienka. W salonie kominiek a w narożu schody prowadzące na poddasze. Tam znajdują się trzy sypialni i wygodna łazienka. Ściany zewnętrzne: płyty drewniane + wełna mineralna + deska. Strop: drewniany. Pokrycie dachu: dachówka gontopodobna z posypką Gerard Corona.



1100



815

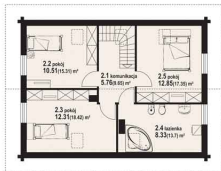

w narożnikach podłoga przeciwpoślizgowa podłogę



bartne drewniane B - inny widok



bartne drewniane B - odbicie lustrzane



Wzrostki kod QR  
aby zobaczyć całą  
projekt on-line



Więcej informacji o tym projekcie na: [www.dom-projekt.pl/566](http://www.dom-projekt.pl/566)  
tel. 12 274 00 22 tel.kom. 609 512 803 biuro@dom-projekt.pl

Zapytaj o warianty projektu.

\* informacje dodatkowe - patrz str. 16



autorzy arch. i budowlane Pracownicy, artysta malarz Kinga Pracownicy



W pełni podpiwniczony dom z poddaszem użytkowym. Na parterze salon z aneksem kuchennym, korytarzem i wyjściem na duży taras. Ponadto dwa pokoje i łazienka. Trzy sypialnie, w tym dwie z wyjściem na balkon i duża łazienka na poddaszu. W piwnicy zaplecze gospodarcze oraz garaż. Dom idealny do użytkowania na działkach ze spadkiem terenu. Ściany zewnętrzne: płyty drewniane + wełna mineralna + deska. Strop: płyta żelbetowa + drewniany. Pokrycie dachu: dachówka ceramiczna.

powierzchnia użytkowa +część gosp. 130,49 m<sup>2</sup>  
 75,74 m<sup>2</sup>  
 powierzchnia zabudowy 110,50 m<sup>2</sup>  
 kubatura 797 m<sup>3</sup>  
 kąt nachylenia dachu 40°  
 wys. kalenicy 8,33 m  
 min. wymiary działki\* 20,5x19,6 m



Jaworkowice dw - edycje lustrzane



Jaworkowice dw - inny widok



Więcej informacji o tym projekcie na [www.dom-projekt.pl/552](http://www.dom-projekt.pl/552)  
 tel. 12 274 08 22 tel.kom. 609 512 003 biuro@dom-projekt.pl



zobacz kod QR  
 aby zobaczyć kartę  
 projektu on-line

# chmielniki średnie r1

115,90 m<sup>2</sup>

z kotłownią



autorzy arch. Władysław Piewarczyk, artysta malarz Kinga Piewarczyk

powierzchnia użytkowa  
+część gosp.  
powierzchnia zabudowy  
kubatura  
kąt nachylenia dachu  
wys. kalenicy  
min. wymiary działki\*

115,90 m<sup>2</sup>  
3,02 m<sup>2</sup>  
155,00 m<sup>2</sup>  
688 m<sup>3</sup>  
35°  
7,35 m  
23,0x19,0 m

Parterowy dom o bardzo funkcjonalnym układzie pomieszczeń. Kominiek w salonie z możliwością rozgrzadzenia ciepła. Wydzielona kotłownia i spiżarnia. Kuchnia częściowo otwarta na salon, trzy sypialnie w tym jedna z gąnderobą. Ściany zewnętrzne: płyty drewniane + wełna mineralna + deska. Strop: drewniany. Pokrycie dachu: dachówka.



chmielniki średnie r1 - inny widok



chmielniki średnie r1 - odbicie lustrzane



Wzrostka bud. DR  
dla wywołania karty  
projektu on-line



Więcej informacji o tym projekcie na: [www.dom-projekt.pl/16](http://www.dom-projekt.pl/16)  
tel. 12 274 08 22 tel.kom. 609 512 803 biuro@dom-projekt.pl

Zapytaj o warunki projektu.

\* informacje dodatkowe - patrz str. 16





autorzy arch. Władysław Piewarczyk, artysta malarz Kinga Piewarczyk



Ładny, wygodny dom o ciekawej architekturze. Bogata funkcja pomieszczeń, na którą składają się na parterze salon, dodatkowy pokój i wydzielona kuchnia, a poddaszu trzy sypialnie. Program domu uzupełniają garaż, dwie łazienki i strych. Ściany zewnętrzne: płyty drewniane + wełna mineralna + deska. Strop drewniany. Pokrycie dachu: dachówka gontopodobna z powłoką Gerard Conora.

powierzchnia użytkowa  
+część gosp. 111,15 m<sup>2</sup>  
26,40 m<sup>2</sup>  
powierzchnia zabudowy 116,78 m<sup>2</sup>  
kubatura 570 m<sup>3</sup>  
kąt nachylenia dachu 38°  
wys. kalenicy 8,00 m  
min. wymiary działki\* 22,8x17,2 m



osiek z garażem dw3 - odbicie lustrzane



osiek z garażem dw3 - inny widok



Więcej informacji o tym projekcie na [www.dom-projekt.pl/443](http://www.dom-projekt.pl/443)  
tel. 12 274 08 22 tel.kom. 609 512 003 biuro@dom-projekt.pl



przekazy kod QR  
albo wezwonki, bądź  
projekty on-line

Zapytaj o warunki projektu.



autorzy arch. Władysław Pławowczyk, artysta malarz Kinga Pławowczyk

powierzchnia użytkowa  
+część gosp.  
powierzchnia zabudowy  
kubatura  
kąt nachylenia dachu  
wys. kalenicy  
min. wymiary działki\*

114,73 m<sup>2</sup>  
66,20 m<sup>2</sup>  
90,00 m<sup>2</sup>  
766 m<sup>3</sup>  
30°  
7,89 m  
18,8x17,1 m

Dom z poddaszem i podpiwniczeniem, które zapewnią miejsce na pomieszczenia gospodarcze. Prosta bryła przyczynia się do relatywnie niskich kosztów budowy i późniejszej eksploatacji. Prawidłowe proporcje pomieszczeń zapewniają komfort użytkownika. Ściany zewnętrzne: płyty drewniane + wełna mineralna + deska. Stropy: płyta żelbetowa + drewniany. Pokrycie dachu: dachówka.



osiek dw9 - inny widok



osiek dw9 - odbicie lustrzane



Wzrostki kod QR  
dla wygodnego  
przejścia on-line



Więcej informacji o tym projekcie na: [www.dom-projekt.pl/59](http://www.dom-projekt.pl/59)  
tel. 12 274 00 22 tel.kom. 609 512 803 biuro@dom-projekt.pl

Zapytaj o warianty projektu.

\* Informacje dodatkowe - patrz str. 16



autorzy arch. BiuroOlga Piawarczyk, artysta malarz Kinga Piawarczyk



Dom z poddaszem użytkowym o prostej bryle budynku, która zapewnia niskie koszty budowy i eksploatacji. Salon może zostać powiększony po likwidacji ściany działowej oddzielającej go od pokoju. Na poddaszu trzy sypialnie i łazienka. Ściany zewnętrzne: płyty drewniane + wełna mineralna + deska. Stropi drewniany. Pokrycie dachu: dachówka.

powierzchnia użytkowa 90,00 m<sup>2</sup>  
kubatura 526 m<sup>3</sup>  
kąt nachylenia dachu 38°  
wys. kalenicy 7,89 m  
mín. wymiary działki\* 18,8x17,1 m

116,71 m<sup>2</sup>  
90,00 m<sup>2</sup>  
526 m<sup>3</sup>  
38°  
7,89 m  
18,8x17,1 m



osiek dw - odbicie lustrzane



osiek dw - inny widok



Więcej informacji o tym projekcie na: [www.dom-projekt.pl/57](http://www.dom-projekt.pl/57)  
tel. 12 274 08 22 tel.kom. 609 512 003 [biuro@dom-projekt.pl](mailto:biuro@dom-projekt.pl)



Zapytaj o warunki projektu.



przekazy kod QR  
albo wezwanię kartę  
projektu on-line



autorzy arch. Włodzisław Pławczyński, artysta malarz Krzysztof Pławczyński

powierzchnia użytkowa  
«część gosp.  
powierzchnia zabudowy  
kułatura  
kąt nachylenia dachu  
wys. kalenicy  
min. wymiary działki\*

111,71 m<sup>2</sup>  
36,51 m<sup>2</sup>  
148,00 m<sup>2</sup>  
610 m<sup>2</sup>  
38°  
8,07 m  
22,5x19,1 m

Dom z bal drewnianych. Zadaszony taras od południa i zachodu. 5 pokoi, 2 łazienki, kuchnia, garaż, kotłownia, strych. Dom tani w budowie i eksploatacji. Liczne wersje projektu. Ściany zewnętrzne: płyty drewniane + wełna mineralna + deska. Strop: drewniany. Pokrycie dachu: dachówka gontopodobna z posypką Gerard Corona.



w narożnikach południowo-wschodnich południowo-zachodnich



osiek 88c - inny widok



osiek 88c - odbicie lustrzane



Wersja kod QR  
dla wydruków, karty  
projektu on-line



Więcej informacji o tym projekcie na: [www.dom-projekt.pl/313](http://www.dom-projekt.pl/313)  
tel. 12 274 08 22 tel.kom. 609 512 803 biuro@dom-projekt.pl

Zapytaj o warunki projektu.

\* informacje dodatkowe - patrz str. 16



autorzy: arch. Włodzisław Pienowczyk, artysta malarz Kinga Pienowczyk



Funkcjonalny dom o prostej bryle budynku zapewniającej niskie koszty budowy i eksploatacji przy zachowaniu odpowiednich proporcji pomieszczeń. Salon może być powiększony przez likwidację ściany oddzielającej go od pokoju. Zadaszony taras. Ściany zewnętrzne: szkieletowe drewniane ocieplone wełną mineralną. Strop: drewniany. Pokrycie dachu: dachówka ceramiczna.

powierzchnia użytkowa  
+część gosp. 117,16 m<sup>2</sup>  
powierzchnia zabudowy 38,16 m<sup>2</sup>  
kubatura 120,73 m<sup>3</sup>  
kąt nachylenia dachu 695 m<sup>3</sup>  
wys. kalenicy 38°  
min. wymiary działki\* 8,07 m  
22,3x17,1 m

1395

780  
900

osiek 88 - odbicie lustrzane



osiek 88 - inny widok



we wszystkich podłogach powierchnię podłogę



Więcej informacji o tym projekcie na: [www.dam-projekt.pl/55](http://www.dam-projekt.pl/55)  
tel. 12 274 08 22 tel.kom. 609 512 003 [biuro@dam-projekt.pl](mailto:biuro@dam-projekt.pl)



Zapraszamy warianty projektu.



projekty kod QR  
albo wklej kod karkę  
projekta na-line

117,55 m<sup>2</sup>

z kotłownią



zdjęcia arch. Włodzisław Pienowczyk, artysta malarz Kinga Pienowczyk

powierzchnia użytkowa  
-część gosp.  
powierzchnia zabudowy  
kubatura  
kąt nachylenia dachu  
wys. kalenicy  
min. wymiary działki\*

117,55 m<sup>2</sup>  
545 m<sup>3</sup>  
90,70 m<sup>2</sup>  
498 m<sup>3</sup>  
42°  
8,50 m  
19,5x10,7 m

Tradycyjny dom z perfekcyjnie zaprojektowanym układem funkcjonalnym. Strefę dzienną na parterze tworzy salon z częścią jadalnią oraz otwarta kuchnia. Znajdują się tu także łazienka i kotłownia. Na poddaszu strefę nocną z trzema sypialniami i łazienką. Ściany zewnętrzne: szkieletowe drewniane ocieplone wełną mineralną. Strop: drewniany. Pokrycie dachu: dachówka.



w narożnikach podłoga przeciwzrzućniowa podłogaj



osiek 85 dws - inny widok



osiek 85 dws - odbicie lustrzane



Wzrostka bud. DR  
dla wywołania karty  
projektu on-line



Więcej informacji o tym projekcie na: [www.dom-projekt.pl/497](http://www.dom-projekt.pl/497)  
tel. 12 274 00 22 tel.kom. 609 512 803 biuro@dom-projekt.pl

Zapytaj o warunki projektu.

\* Informacje dodatkowe - patrz str. 16



autorzy arch. Biuro Arch. Piewarczyk, artysta malarz Kinga Piewarczyk



Dom z użytkowym poddaszem. Na parterze przestronny salon z otwartą kuchnią. W salonie centralnie usytuowany kominek oraz schody na poddasze. Duże przeszklenia salonu sprzyjają bliskości natury. Na poddaszu trzy wygodne sypialnie i dwie łazienki. Ściany zewnętrzne: szkieletowe drewniane ocieplone wełną mineralną. Strop: drewniany. Pokrycie dachu: dachówka.

powierzchnia użytkowa	120,98 m <sup>2</sup>
+część gosp.	7,55 m <sup>2</sup>
powierzchnia zabudowy	96,60 m <sup>2</sup>
kubatura	513 m <sup>3</sup>
kąt nachylenia dachu	36°
wys. kalenic	7,87 m
min. wymiary działki*	19,9x16,4 m



W narożnikach poddasze powiększone podłogą

osiek 31 dws - odbicie lustrzane



osiek 31 dws - inny widok



Więcej informacji o tym projekcie na: [www.dom-projekt.pl/54](http://www.dom-projekt.pl/54)  
tel. 12 274 00 22 tel.com. 609 512 003 [biuro@dom-projekt.pl](mailto:biuro@dom-projekt.pl)



zobacz kod QR  
aby uzyskać kartę  
projektu on-line

# bukowina dw

120,75 m<sup>2</sup>

z kotłownią



autorzy arch. Włodzisław Ptasiewicz, artysta malarz Kinga Ptasiewicz

powierzchnia użytkowa  
+część gosp.  
powierzchnia zabudowy  
kubatura  
kąt nachylenia dachu  
wys. kalenicy  
min. wymiary działki\*

120,75 m<sup>2</sup>  
15,10 m<sup>2</sup>  
113,54 m<sup>2</sup>  
613 m<sup>3</sup>  
45°  
8,85 m  
20,5x20,2 m

Podstawowym pomieszczeniem parteru jest salon, połączony we wspólną przestrzeń z kuchnią, Ponadto pokój-biblioteka i łazienka. Na poddaszu cztery przestronne sypialnie, duża garderoba i łazienka. Ściany zewnętrzne: płyty drewniane + wełna mineralna + deska. Strop: drewniany. Pokrycie dachu: dachówka gontopodobna z posypką Gerad Corona.



we wszystkich podanych powierzchniach podłogę!



bukowina dw - inny widok



bukowina dw - odbicie lustrzane



Więcej informacji o tym projekcie na: [www.dom-projekt.pl/384](http://www.dom-projekt.pl/384)  
tel. 12 274 00 22 tel.kom. 609 512 803 biuro@dom-projekt.pl

Zapytaj o warunki projektu.

\* informacje dodatkowe - patrz str. 16





autorzy arch. Włodzisław Piewnarczyk, artysta malarz Kinga Piewnarczyk



Wygodny dom z poddaszem mieszkalnym. Centralnym miejscem w domu jest salon z aneksem kuchennym. Na parterze także pokój-biblioteka i kotłownia. Na poddaszu znaleźliśmy trzy sypialnie, dużą łazienkę i garderobę. Ściany zewnętrzne: płyty drewniane + wełna mineralna + deska. Strop: drewniany. Pokrycie dachu: dachówka gontopodobna z posypką Gerard Corona.

powierzchnia użytkowa  
+część gosp.  
powierzchnia zabudowy  
kubatura  
kąt nachylenia dachu  
wys. kalenicy  
min. wymiary działki\*

125,08 m<sup>2</sup>  
14,90 m<sup>2</sup>  
98,10 m<sup>2</sup>  
542 m<sup>3</sup>  
43°  
8,05 m  
19,1x18,3 m



rozłoka dw - odbicie lustrzane



rozłoka dw - inny widok



Więcej informacji o tym projekcie na [www.dam-projekt.pl/378](http://www.dam-projekt.pl/378)  
tel. 12 274 08 22 tel.kom. 609 512 003 biuro@dam-projekt.pl



Zapytaj o warunki projektu.



zobacz też 3D  
anim. wirtualny tour  
projekta on-line

# korfantów dws

123,66 m<sup>2</sup>

z kotłownią



zdjęcia Arch. Władysław Pienowczyk, artysta malarz Kinga Pienowczyk

powierzchnia użytkowa  
+część gosp. 123,66 m<sup>2</sup>  
powierzchnia zabudowy 122,40 m<sup>2</sup>  
kubatura 64,3 m<sup>3</sup>  
kąt nachylenia dachu 40°  
wys. kalenicy 8,26 m  
min. wymiary działki\* 21,6x17,3 m

8,53 m<sup>2</sup>  
122,40 m<sup>2</sup>  
64,3 m<sup>3</sup>  
40°  
8,26 m  
21,6x17,3 m

Nieduży, funkcjonalny dom z wiatą garażową. Na parterze przestronny salon z nieco przymkniętym aneksem kuchennym. Wydzielona kotłownia i spiżarnia. Z części dziennej wyjście na zadaszony taras. Cztery wygodne sypialnie, dwie łazienki na poddaszu. Ściany zewnętrzne: szkieletowe drewniane ocieplone wełną mineralną. Strop drewniany. Pokrycie dachu: dachówka gontopodobna z posypką Gerard Corona.

1000 350

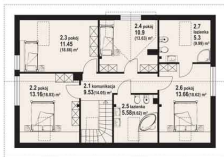

korfantów dws - inny widok



korfantów dws - odbicie lustrzane



Wzrostki kod QR  
dla wygodnej kandy  
projektu on-line



Więcej informacji o tym projekcie na: [www.dom-projekt.pl/7361](http://www.dom-projekt.pl/7361)  
tel. 12 274 00 22 tel.kom. 609 512 803 biuro@dom-projekt.pl

Zapytaj o warunki projektu.

\* Informacje dodatkowe - patrz str. 16



autorzy arch. Władysław Piewarczyk, artysta malarz Kinga Piewarczyk



Prosty w budowie dom podpiwniczony. Zaplecze gospodarcze i garaż w piwnicy. Salon z aneksem kuchennym, kominikiem i wyjściem na taras. Dwa dodatkowe pokoje na parterze. Trzy sypialnie i dwie łazienki na poddaszu. Ściany zewnętrzne: płyty drewniane + wełna mineralna + deska. Stropy: płyta żelbetowa + drewniany. Pokrycie dachu: dachówka.

powierzchnia użytkowa	130,48 m <sup>2</sup>
+część gosp.	77,96 m <sup>2</sup>
powierzchnia zabudowy	97,20 m <sup>2</sup>
kubatura	764 m <sup>3</sup>
kąt nachylenia dachu	40°
wys. kalenicy	8,85 m
min. wymiary działki*	19,2x18,6 m



jaworki 9 dw - odbicie lustrzane



jaworki 9 dw - inny widok



Więcej informacji o tym projekcie na: [www.dom-projekt.pl/42](http://www.dom-projekt.pl/42)  
tel. 12 274 08 22 tel.kom. 609 512 003 [biuro@dom-projekt.pl](mailto:biuro@dom-projekt.pl)



zobaczmy kod QR  
albo wejdźmy na stronę  
projektu na-line



obrazy arch. Władysław Piewarczyk, artysta malarz Krzysztof Piewarczyk

powierzchnia użytkowa  
część gosp.  
powierzchnia zabudowy  
kubatura  
kąt nachylenia dachu  
wys. kalenicy  
min. wymiary działki\*

123,44 m<sup>2</sup>  
10,40 m<sup>2</sup>  
112,00 m<sup>2</sup>  
516 m<sup>3</sup>  
40°  
7,65 m  
20,0x18,2 m

Parterowy dom z poddaszem mieszkalnym. Na parterze salon połączony z aneksem kuchennym. Dodatkowy pokój, łazienka i kotłownia. Na poddaszu trzy pokoje, w tym jeden rekreacyjny z całkowicie przeszkloną ścianą szczytową. Ściany zewnętrzne: płyty drewniane + wełna Rockwool + deska. Strop: drewniany. Pokrycie dachu: dachówka ceramiczna.



chmielów dw15 - inny widok



chmielów dw15 - odbicie lustrzane



Wersja kod QR  
dla wygodnej i szybkiej  
projektu on-line



Więcej informacji o tym projekcie na: [www.dom-projekt.pl/359](http://www.dom-projekt.pl/359)  
tel. 12 274 08 22 tel.kom. 609 512 803 biuro@dom-projekt.pl

Zapytaj o warianty projektu.

\* Informacje dodatkowe - patrz str. 16



autorzy arch. Biuro Arch. Piawarczyk, artysta malarz Kinga Piawarczyk



Funkcjonalny dom z podpiwniczeniem, doskonale nadający się do użytkowania na działce z wejściem od południa. Wydzielona kuchnia, słoneczny salon z wyjściem na częściowo zadasznony taras. Kominiek w salonie. Duży, dodatkowy pokój na parterze. Na poddaszu trzy sypialnie, łazienka i łatwo dostępny strych. Zaplecze gospodarcze domu znajduje się w podpiwniczeniu. Ściany zewnętrzne: płyty drewniane + wełna mineralna + deska. Strop: płyta żelbetowa + drewniany. Pokrycie dachu: dachówka ceramiczna.

powierzchnia użytkowa +część gosp.  
powierzchnia zabudowy kubatura  
kąt nachylenia dachu wys. kalenicy  
min. wymiary działki\*

136,62 m<sup>2</sup>  
73,33 m<sup>2</sup>  
120,73 m<sup>3</sup>  
890 m<sup>3</sup>  
38°  
8,10 m  
22,2x19,3 m



osiek 29dw - odbicie lustrzane



osiek 29dw - inny widok



# chmielniki małe dw7

127,13 m<sup>2</sup>

z kotłownią



autorzy arch. Władysław Pławowczyk, artysta malarz Kinga Pławowczyk

powierzchnia użytkowa  
+część gosp.  
powierzchnia zabudowy  
kubatura  
kąt nachylenia dachu  
wys. kalenicy  
min. wymiary działki\*

127,13 m<sup>2</sup>  
740 m<sup>2</sup>  
111,34 m<sup>2</sup>  
565 m<sup>3</sup>  
40°  
8,26 m  
24,4x10,1 m

Drewniany wygodny dom o ciekawej architekturze. Na parterze salon z aneksem kuchennym, łazienką w salonie. Dodatkowy pokój, łazienka oraz wydzielone pomieszczenie kotłowni i szpiarki uzupełniają program parteru. Na poddaszu cztery sypialnie i łazienka. Wiaty i zadaszony taras. Ściany zewnętrzne: gładz drewniane + wełna mineralna + deska. Strop: drewniany. Pokrycie dachu: dachówka ceramiczna.



wzrostających podłoga powiększająca podłogę!



chmielniki małe dw7 - inny widok



chmielniki małe dw7 - odbicie lustrzane



Wersja kod QR  
dla wygodnej karty  
projektu on-line



Więcej informacji o tym projekcie na: [www.dom-projekt.pl/14](http://www.dom-projekt.pl/14)  
tel. 12 274 00 22 tel.kom. 609 512 803 biuro@dom-projekt.pl

Zapytaj o warianty projektu.

\* Informacje dodatkowe - patrz str. 16



autorzy arch. BiuroOlga Piewnarczyk, wytyka malarz Kinga Piewnarczyk



282

1209

Nieduży ale wygodny dom w technologii szkieletowej o ciekawej dworkowej architekturze. Na parterze duży salon z aneksem kuchennym, kominikiem i wyjściem na zadaszoną taras, pokój, łazienka oraz kotłownia i schody na poddasze. Na poddaszu 4 pokoje i duża łazienka. Ściany zewnętrzne: szkieletowe drewniane ocieplone wełną mineralną. Strop: drewniany. Pokrycie dachu: dachówka gontopodobna z gosityką Gerard Corona.

powierzchnia użytkowa 134,06 m<sup>2</sup>  
 +część gosp. 7,78 m<sup>2</sup>  
 powierzchnia zabudowy 111,20 m<sup>2</sup>  
 kubatura 597 m<sup>3</sup>  
 kąt nachylenia dachu 60°  
 wys. kalenicy 8,41 m  
 min. wymiary działki\* 20,5x18,0 m



chmielniki małe dws 3 - odbicie lustrzane



chmielniki małe dws 3 - inny widok



Więcej informacji o tym projekcie na: [www.dam-projekt.pl/640](http://www.dam-projekt.pl/640)  
 tel. 12 274 08 22 tel.kom. 609 512 003 biuro@dam-projekt.pl



Zapytaj o warunki projektu.



przekazaj kod QR  
 aby wyświetlić kartę  
 projektu on-line

# chmieleńki małe dwa

120,50 m<sup>2</sup>

z kotłownią



autorzy arch. Włodzisław Pienowarczyk, artysta malarz Kinga Pienowarczyk

powierzchnia użytkowa  
+część gosp.  
powierzchnia zabudowy  
kubatura  
kąt nachylenia dachu  
wys. kalenic  
min. wymiary drzwi\*

120,50 m<sup>2</sup>  
4,30 m<sup>2</sup>  
108,00 m<sup>2</sup>  
567 m<sup>3</sup>  
40°  
8,17 m  
22,3x17,1 m

Dom zaprojektowany z myślą o 4-5-osobowej rodzinie. Na parterze salon z kominkiem i wyjściem na częściowo zadaszoną taras, kuchnia, pokój łazienka i kotłownia. Nad częścią salonu pustka. Na poddaszu strefa nocna z trzema sypialniami i łazienką. Ściany zewnętrzne: płyty drewniane + wełna mineralna + deska. Strop: drewniany. Pokrycie dachu: dachówka gontopodobna z posypką Gerard Corona.



chmieleńki małe dwa - inny widok

chmieleńki małe dwa - odbicie lustrzane



Wersja kod QR  
dla wygodnej kopii  
projektu on-line



Więcej informacji o tym projekcie na: [www.dom-projekt.pl/530](http://www.dom-projekt.pl/530)  
tel. 12 274 08 22 tel.kom. 609 512 803 biuro@dom-projekt.pl

Zapytaj o warunki projektu.

\* Informacje dodatkowe - patrz str. 16





autorzy arch. Młodyślaw Piewarczyk, artysta malarz Kinga Piewarczyk



Dom o funkcjonalnym programie użytkowym i interesującej architekturze. Głównym pomieszczeniem parteru jest przestronny salon z aneksem kuchennym i wyjściem na duży, zadaszony taras. Ponadto pokój, łazienka oraz garderoba, a na poddaszu trzy sypialnie i łazienka. Program domu uzupełniają wbudowany garaż i kotłownia. Ściany zewnętrzne: płyty drewniane + wełna mineralna + deska. Strop: drewniany. Pokrycie dachu: dachówka ceramiczna.

powierzchnia użytkowa  
+część gosp.  
powierzchnia zabudowy  
kubatura  
kąt nachylenia dachu  
wys. kalenicy  
min. wymiary działki\*

135,26 m<sup>2</sup>  
26,93 m<sup>2</sup>  
146,60 m<sup>2</sup>  
697 m<sup>3</sup>  
40°  
8,81 m  
26,1x18,3 m



we wszystkich podłogach powierzonej powierzchni podłogi

chmielniki małe dw27 - odbicie lustrzane



chmielniki małe dw27 - inny widok



Więcej informacji o tym projekcie na [www.dom-projekt.pl/527](http://www.dom-projekt.pl/527)  
tel. 12 274 00 22 tel.com. 609 512 003 biuro@dom-projekt.pl



przekazaj kod QR  
aby uzyskać więcej  
projektów on-line





autorzy arch. Biuro Sylwia Pienowczyk, wykonał malarz Kinga Pienowczyk



Dom o atrakcyjnej architekturze zaprojektowany z myślą o 5-6 osobowej rodzinie. Na parterze salon z kominkiem i wyjściem na częściowo zadaszoną taras. Połączona funkcjonalnie z salonem wydzielona kuchnia, pokój i łazienka. Na poddaszu 5 sypialni i łazienka. W bryle domu mieści się jeszcze jednostanowiskowy garaż i kotłownia. Ściany zewnętrzne: płyty drewniane + wełna mineralna + deska. Strop: drewniany. Pokrycie dachu: dachówka gontopodobna z posypką Gerard Corona.

powierzchnia użytkowa	142,73 m <sup>2</sup>
+część gosp.	28,08 m <sup>2</sup>
powierzchnia zabudowy	146,88 m <sup>2</sup>
kubatura	530 m <sup>3</sup>
kąt nachylenia dachu	40°
wys. kalenicy	8,26 m
min. wymiary działki*	26,6x17,5 m

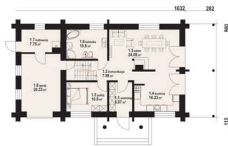

W narożnikach podłoga powiększona podłogą

chmielniki małe dw55 - odbicie lustrzane



chmielniki małe dw55 - inny widok



Więcej informacji o tym projekcie na [www.dom-projekt.pl/590](http://www.dom-projekt.pl/590)  
tel. 12 274 08 22 tel.kom. 609 512 003 biuro@dom-projekt.pl



przekazaj kod QR  
albo wezwanięć kartę  
projektu na-line

# chmielniki małe dw7k

123,77 m<sup>2</sup>

z kotłownią



autorzy arch. Włodzisław Pienowczyk, artysta malarz Kinga Pienowczyk

powierzchnia użytkowa  
-część gosp.  
powierzchnia zabudowy  
kubatura  
kąt nachylenia dachu  
wys. kalenicy  
min. wymiary działki\*

123,77 m<sup>2</sup>  
11,18 m<sup>2</sup>  
111,34 m<sup>2</sup>  
565 m<sup>3</sup>  
40°  
8,26 m  
24,8x18,1 m

Dom z poddaszem użytkowym. Parter to strefa dzienna w skład której wchodzi salon z kominkiem, otwarta kuchnia, dodatkowo znajdują się tu pokój-gabinet, łazienka, spiżarnia i kotłownia. Na poddaszu strefa nocna z czterema sypialniami, oraz łazienką. Ściany zewnętrzne: płyty drewniane + wełna mineralna + deska. Strop: drewniany. Pokrycie dachu: dachówka gontopodobna z posypką Gerard Corona.



w narożnikach podłoga przeciwzbrojenie podłogę!



chmielniki małe dw7k - inny widok



chmielniki małe dw7k - odbicie lustrzane



Wzrostkaś kod QR  
aby zobaczyć całą  
projekt na on-line



Więcej informacji o tym projekcie na: [www.dom-projekt.pl/419](http://www.dom-projekt.pl/419)  
tel. 12 274 08 22 tel.kom. 609 512 803 biuro@dom-projekt.pl

Zapytaj o warianty projektu.

\* Informacje dodatkowe - patrz str. 16



autorzy arch. Biuro Sylwia Piewarczyk, artysta malarz Kinga Piewarczyk



Dom z bali drewnianych. Piękna architektura zewnętrzna i wygodny układ funkcjonalny. 5 pokoi, 2 łazienki, kuchnia, kottownia, wiatrołap. Duży salon z kominkiem i wyjściem na taras. Nad częścią salonu antresola dostępna z poddasza. Liczne wersje drewniane i murowane. Ściany zewnętrzne: gładz drewniane + wełna mineralna + deska. Strop drewniany. Pokrycie dachu: dachówka gontopodobna z posypką Gerard Corona.

powierzchnia użytkowa 126,79 m<sup>2</sup>  
 powierzchnia zabudowy 106,00 m<sup>2</sup>  
 kubatura 569 m<sup>3</sup>  
 kąt nachylenia dachu 40°  
 wys. kalenicy 8,17 m  
 min. wymiary działki\* 22,3x18,1 m



chmieleńki małe dw - odbicie lustrzane



chmieleńki małe dw - inny widok



Więcej informacji o tym projekcie na: [www.dom-projekt.pl/13](http://www.dom-projekt.pl/13)  
 tel. 12 274 08 22 | tel.kom. 609 512 003 | [biuro@dom-projekt.pl](mailto:biuro@dom-projekt.pl)



zobacz też 3D  
 arch. wirtualnie, budynek  
 projektu on-line

# chmielniki małe dw5

146,88 m<sup>2</sup>

z poddaszem



autorzy arch. Władysław Pławowczyk, artysta malarz Krzysztof Pławowczyk

powierzchnia użytkowa  
«część gosp.  
powierzchnia zabudowy  
kubatura  
kąt nachylenia dachu  
wys. kalenicy  
min. wymiary działki\*

146,88 m<sup>2</sup>  
27,83 m<sup>2</sup>  
143,85 m<sup>2</sup>  
726 m<sup>3</sup>  
40°  
8,26 m  
25,8x18,1 m

Dom o ciekawej architekturze. Przemysłany układ pomieszczeń zapewnia komfort użytkowania. Salon połączony z przestronną kuchnią. Duży, zadaszony taras oraz dobudowana część gospodarcza. Na poddaszu pięć sypialni. Ściany zewnętrzne: płyty drewniane + wełna mineralna + deska. Strop: drewniany. Pokrycie dachu: dachówka gontopodobna z posypką Gerard Corona.



chmielniki małe dw5 - inny widok



chmielniki małe dw5 - odbicie lustrzane



Wersja kod QR  
dla wygodnej kasy  
projekta on-line



Więcej informacji o tym projekcie na: [www.dom-projekt.pl/7325](http://www.dom-projekt.pl/7325)  
tel. 12 274 08 22 tel.kom. 609 512 803 biuro@dom-projekt.pl

Zapytaj o warunki projektu.

\* informacje dodatkowe - patrz str. 16



autorzy arch. Małgorzata Piewarczyk, artysta malarz Kinga Piewarczyk



Przestronny dom z poddaszem użytkowym, przeznaczony dla cztero-, pięciorobowej rodziny. Na parterze głównym pomieszczeniem jest duży salon połączony z kuchnią, znajdziemy tam także dodatkowy pokój, łazienkę i kotłownię. W salonie kominiek oraz stanowiący ozdobę wykusz. Na poddaszu zlokalizowano trzy sypialnie i łazienkę. Ściany zewnętrzne: płyty drewniane + wełna mineralna + deska. Strop: drewniany. Pokrycie dachu: dachówka gontopodobna z posypką Gerard Corona. 1100 284

powierzchnia użytkowa  
+część gosp.  
144,39 m<sup>2</sup>  
powierzchnia zabudowy  
kubatura  
131,89 m<sup>3</sup>  
654 m<sup>3</sup>  
kąt nachylenia dachu  
wys. kalenicy  
38°  
8,28 m  
min. wymiary działki\*  
23,5x18,5 m



zagórze małe 7 - odbicie lustrzane



zagórze małe 7 - inny widok



Więcej informacji o tym projekcie na [www.dam-projekt.pl/563](http://www.dam-projekt.pl/563)  
tel. 12 274 00 22 tel.kom. 609 512 003 biuro@dam-projekt.pl



Zapytaj o warunki projektu.



zobacz kod QR  
aby wyświetlić kartę  
projektu na-line

128,33 m<sup>2</sup>

z kotłownią



autorzy Arch. Władysław Piewowicz, artysta malarz Kinga Piewowicz

powierzchnia użytkowa  
+część gosp.  
powierzchnia zabudowy  
kubatura  
kąt nachylenia dachu  
wys. kalenicy  
min. wymiary działki\*

128,33 m<sup>2</sup>  
26,96 m<sup>2</sup>  
226,00 m<sup>2</sup>  
1010 m<sup>3</sup>  
30°  
7,30 m  
31,3x20,4 m

Parterowy dom z dobudowaną częścią gospodarczą mieszcząca garaż i kotłownię. Duży salon z kominkiem, oraz wyjście na zadaszoną taras. Trzy sypialnie, kuchnia ze spiżarką, garderoba oraz łazienka uzupełniają program użytkowy parteru. Ściany zewnętrzne: płyty drewniane + wełna mineralna + deska. Stropy: drewniany. Pokrycie dachu: dachówka gontopodobna z posypką Gerard Corona.



dęborycze - inny widok



dęborycze - odbicie lustrzane



Wzrostnąc kod QR  
aby zobaczyć całą  
projekcję on-line



Więcej informacji o tym projekcie na: [www.dom-projekt.pl/306](http://www.dom-projekt.pl/306)  
tel. 12 274 08 22 tel.kom. 609 512 803 biuro@dom-projekt.pl

Zapytaj o warianty projektu.

\* Informacje dodatkowe - patrz str. 16





autorzy arch. Andrzej Pławczyński, artysta malarz Kinga Pławczyńska



Dom z poddaszem mieszkalnym oraz dobudowaną częścią gospodarczą mieszczącą garaż i kotłownię. Pokój dzienny z aneksem kuchennym, kominkiem oraz schodami na poddasze. Trzy sypialnie, pokój rekreacyjny i łazienka na poddaszu. Ściany zewnętrzne: szkieletowe drewniane ocieplone wełną mineralną. Strop: drewniany. Pokrycie dachu: dachówka gontopodobna z posypką Gerand Corona.

powierzchnia użytkowa  
+część gosp.  
powierzchnia zabudowy  
kubatura  
kąt nachylenia dachu  
wys. kalenicy  
min. wymiary działki\*

135,54 m<sup>2</sup>  
29,17 m<sup>2</sup>  
120,78 m<sup>2</sup>  
590 m<sup>3</sup>  
43°  
7,98 m  
20,6x19,0 m



gładyszów 32dws - odbicie lustrzane



gładyszów 32dws - inny widok



Więcej informacji o tym projekcie na [www.dam-projekt.pl/374](http://www.dam-projekt.pl/374)  
tel. 12 274 08 22 tel.kom. 609 512 003 biuro@dam-projekt.pl



Zapytaj o warunki projektu.



zobacz też 3D  
albo weź udział w konkursie  
projektu on-line

# brzostek drewniany

z poddaszem  
138,26 m<sup>2</sup>



autorzy arch. Włodzisław Pienowczyk, artysta malarz Kinga Pienowczyk

powierzchnia użytkowa  
100,72 m<sup>2</sup>  
powierzchnia zabudowy  
kubatura  
42\*  
wys. kaleniczy  
8,64 m  
min. wymiary działki\*

138,26 m<sup>2</sup>  
100,72 m<sup>2</sup>  
535 m<sup>3</sup>  
42\*  
8,64 m  
19,2x19,0 m

Wygodny dom z poddaszem użytkowym. Centralnym miejscem w domu jest duży salon połączony z aneksem kuchennym i wyjściem na zadaszony taras. Schody do poddasze wychodzące z wiatrołapu umożliwiają wyodrębnienie poddasza jako odrębny lokal mieszkalny. Ściany zewnętrznie: płyty drewniane + wełna mineralna + deska. Strop drewniany. Pokrycie dachu: dachówka ceramiczna.



we wszystkich podziałach powierzchniowych podlegają



brzostek drewniany - inny widok



brzostek drewniany - edycje lustrzane



Wersja kod QR  
dla wydruku, karty  
projektu on-line



Więcej informacji o tym projekcie na: [www.dom-projekt.pl/8](http://www.dom-projekt.pl/8)  
tel. 12 274 08 22 tel.kom. 609 512 803 biuro@dom-projekt.pl

Zapytaj o warunki projektu.

\* informacje dodatkowe - patrz str. 16



autorzy arch. Biuroprojekt Pracownicy, artysta malarz Krzysztof Pracownicy



Dom z bali drewnianych, 7 pokoi, 2 łazienki, aneks kuchenny, wiatrołap, kotłownia, garaż. Duży salon z aneksem kuchennym, korytkiem, schodami na poddasze i wyjściem na taras. Pięć pokoi na poddaszu (w tym trzy z balkonem). Liczne warianty projektu. Ściany zewnętrzne: płyty drewniane + wełna mineralna + deska. Strop: drewniany. Pokrycie dachu: dachówka ceramiczna.

powierzchnia użytkowa +część gosp. 128,99 m<sup>2</sup>  
 powierzchnia zabudowy 26,00 m<sup>2</sup>  
 kubatura 630 m<sup>3</sup>  
 kąt nachylenia dachu 42°  
 wys. kalenicy 8,38 m  
 min. wymiary działki\* 22,8x17,4 m



w nawierzchni podłogi powierzchnię podłogi

milicz dw - odbicie lustrzane



milicz dw - inny widok





autorzy arch. Władysław Pławowicz, artysta malarz Krzysztof Pławowicz

powierzchnia użytkowa  
+część gosp.  
26,20 m<sup>2</sup>  
powierzchnia zabudowy  
kubatura  
42°  
wys. kalenicy  
min. wymiary działki\*

133,01 m<sup>2</sup>  
26,20 m<sup>2</sup>  
115,92 m<sup>2</sup>  
630 m<sup>3</sup>  
42°  
8,65 m  
22,8x17,4 m

Dom w konstrukcji szkielet kanadyjski. 7 pokoi, 2 łazienki, aneks kuchenny, wiatrołap, kotłownia, garaż. Duży salon z aneksem kuchennym, łazienką, schodami na poddasze i wyjściem na taras. Pięć pokoi na poddaszu (w tym trzy z balkonem). Liczne warianty projektu. Ściany zewnętrzne: szkieletowe drewniane ocieplone wełną mineralną. Strop: drewniany. Pokrycie dachu: dachówka gontopodobna z posypką Gerard Corona.



w nawisach podłoga konstrukcyjna podłoga



milcz 5dws - inny widok



milcz 5dws - odbicie lustrzane



Wzrostka bud (D) służy wyłącznie jako projekt on-line



Więcej informacji o tym projekcie na: [www.dom-projekt.pl/398](http://www.dom-projekt.pl/398)  
tel. 12 274 08 22 tel.com. 609 512 803 biuro@dom-projekt.pl

Zapytaj o warianty projektu.

\* Informacje dołączkiwe - patrz str. 16



autorzy arch. Sławoysław Pienowczyk, artysta malarz Kinga Pienowczyk



Dom z bali drewnianych. 6 pokoi, 2 łazienki, aneks kuchenny, wiatrołap, kottownia, garaż. Duży salon z aneksem kuchennym, kominkiem, schodami na poddasze i wyjściem na taras. Cztery pokoje na poddaszu (w tym trzy z balkonem). Liczne warianty projektu. Ściany zewnętrzne: płyty drewniane + wełna mineralna + deska. Strop: drewniany. Pokrycie dachu: dachówka gontopodobna z posygą Gerand Corona.

powierzchnia użytkowa  
+część gosp.  
powierzchnia zabudowy  
kubatura  
kąt nachylenia dachu  
wys. kalenicy  
min. wymiary działki\*

141,82 m<sup>2</sup>  
26,00 m<sup>2</sup>  
123,90 m<sup>2</sup>  
660 m<sup>3</sup>  
42°  
8,63 m  
23,8x17,5 m



w narożnikach podłoga powiększona podłogą

milcz dw11 - odbicie lustrzane



milcz dw11 - inny widok

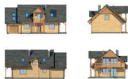

Więcej informacji o tym projekcie na [www.dam-projekt.pl/453](http://www.dam-projekt.pl/453)  
tel. 12 274 08 22 tel.kom. 609 512 003 biuro@dam-projekt.pl



prekazy kod QR  
aka wkleisz kartej  
projekta na-line



autorzy arch. Władysław Pienowczyk, artysta malarz Kinga Pienowczyk

powierzchnia użytkowa  
+część gosp.  
powierzchnia zabudowy  
kubatura  
kąt nachylenia dachu  
wys. kalenicy  
min. wymiary działki\*

155,59 m<sup>2</sup>  
42,18 m<sup>2</sup>  
164,84 m<sup>2</sup>  
767 m<sup>3</sup>  
42°  
8,46 m  
26,2x17,5 m

Układ funkcjonalny czytelnie podzielony na strefy. Dzienną tworzy salon, otwarta kuchnia, biblioteka i łazienka. Na parterze również kotłownia, pom. gospodarcze i garaż. Na poddaszu strefa nocną z trzema sypialniami, łazienką i pokojem rekreacyjnym. Ściany zewnętrzne: płyty drewniane + wełna mineralna + deska. Strop: drewniany. Pokrycie dachu: dachówka gontopodobna z posypką Gerard Corona.



we wszystkich pomieszczeniach powiększono podłogę



milicz dw14 - inny widok



milicz dw14 - odbicie lustrzane



Wersja kod QR  
dla wygodnej pracy  
projektu on-line



Więcej informacji o tym projekcie na: [www.dom-projekt.pl/493](http://www.dom-projekt.pl/493)  
tel. 12 274 08 22 tel.kom. 609 512 803 biuro@dom-projekt.pl

Zapytaj o warunki projektu.

\* informacje dodatkowe - patrz str. 16



autorzy arch. Sławośław Piewnarczyk, artysta malarz Kinga Piewnarczyk



Salon tworzy wspólną przestrzeń z aneksem kuchennym. W salonie kominek i schody na poddasze. Dodatkowy pokój, oraz wydzielona kotłownia. Na poddaszu cztery duże, ustawne sypialnie i łazienka. Ściany zewnętrzne: szkieletowe drewniane ocieplone wełną mineralną. Strop: drewniany. Pokrycie dachu: dachówka gontopodobna z posypką Gerard Corona.

powierzchnia użytkowa  
+część gosp.  
powierzchnia zabudowy  
kubatura  
kąt nachylenia dachu  
wys. kalenicy  
min. wymiary działki\*

146,67 m<sup>2</sup>  
8,73 m<sup>2</sup>  
106,00 m<sup>2</sup>  
617 m<sup>3</sup>  
40°  
8,75 m  
20,0x17,1 m



żarnowiec dws - oblicze lustrzane



żarnowiec dws - inny widok



# zagórze małe 9

142,94 m<sup>2</sup>

z kotłownią



powierzchnia użytkowa  
+część gosp.  
50,33 m<sup>2</sup>  
powierzchnia zabudowy  
kubatura  
885 m<sup>3</sup>  
kąt nachylenia dachu  
wys. kalenicy  
8,46 m  
min. wymiary działki\*

142,94 m<sup>2</sup>  
50,33 m<sup>2</sup>  
111,50 m<sup>2</sup>  
885 m<sup>3</sup>  
30°  
8,46 m  
20,5x17,7 m

Dom przeznaczony dla cztero, pięcio-osobowej rodziny. Na parterze przestronny salon z aneksem kuchennym i kominkiem, dwa dodatkowe pokoje i łazienka. Na poddaszu trzy sypialnie z łazienką. Zaplecze gospodarcze domu zlokalizowano w piwnicy. Ściany zewnętrzne: płyty drewniane + wełna mineralna + deska. Stropy: drewniane. Pokrycie dachu: dachówka gontopodobna z posypką Gerard Corona.

autorzy arch. Władysław Pienowczyk, artysta malarz Kinga Pienowczyk



w nawierzchniach podłóg zastosowano panele drewniane



zagórze małe 9 - inny widok



zagórze małe 9 - odbicie lustrzane



Wzrostka bud. (D) dla wykonawcy koszt projektu on-line



Więcej informacji o tym projekcie na: [www.dom-projekt.pl/316](http://www.dom-projekt.pl/316)  
tel. 12 274 00 22 tel.kom. 609 512 803 biuro@dom-projekt.pl

Zapytaj o warianty projektu.

\* Informacje dodatkowe - patrz str. 16





autorzy arch. Olszówka Piewarczyk, artysta malarz Kinga Piewarczyk



Wygodny, funkcjonalny dom z poddaszem użytkowym. Przerostna część dzienna. Kuchnia otwarta na salon z częścią jadalną, dwa pokoje na parterze. W salonie kominek. Na poddaszu trzy ustawne sypialnie i duża łazienka. Ściany zewnętrzne: płyty drewniane + wełna mineralna + deska. Strop: drewniany. Pokrycie dachu: dachówka gontopodobna z posypką Gerard Corona.

powierzchnia użytkowa 144,76 m<sup>2</sup>  
powierzchnia zabudowa 111,50 m<sup>2</sup>  
kubatura 605 m<sup>3</sup>  
kąt nachylenia dachu 38°  
wys. kalenicy 8,65 m  
mín. wymiary działki\* 20,6x17,7 m



zagórze małe 2 - odbicie lustrzane



zagórze małe 2 - inny widok



Więcej informacji o tym projekcie na: [www.dom-projekt.pl/68](http://www.dom-projekt.pl/68)  
tel. 12 274 08 22 tel.kom. 609 512 003 [biuro@dom-projekt.pl](mailto:biuro@dom-projekt.pl)



prezentacja kod QR  
albo weź telefonik i skanuj  
projekt na on-line

# osina duża 6dws

148,07 m<sup>2</sup>

z kotłownią



autorzy arch. Włodzisław Pienowczyk, artysta malarz Kinga Pienowczyk

powierzchnia użytkowa  
+część gosp.  
powierzchnia zabudowy  
kubatura  
kąt nachylenia dachu  
min. wymiary działki\*

148,07 m<sup>2</sup>  
19,62 m<sup>2</sup>  
127,20 m<sup>2</sup>  
674 m<sup>3</sup>  
30°  
8,53 m  
21,9x21,9 m

Dom o doskonałych proporcjach i wygodnym wnętrzu. Na parterze duży salon z wyjściem na częściowo zadaszony taras, oraz wydzielona kuchnia z spiżarnią, a także kotłownia, łazienka i garderoba. Na poddaszu trzy wygodne sypialnie, łazienka i strych. Ściany zewnętrzne: szkieletowe drowiane ocieplone wełną mineralną. Strop: drewniany. Pokrycie dachu: dachówka gontopodobna z posypką Gerard Corona.



we wszystkich podobnych powierzchniowych podobnie!



osina duża 6dws - inny widok



osina duża 6dws - odbicie lustrzane



Wzrostka bud. (D) dla wykonania, koszt projektu on-line



Więcej informacji o tym projekcie na: [www.dom-projekt.pl/416](http://www.dom-projekt.pl/416)  
tel. 12 274 00 22 tel.kom. 609 512 803 biuro@dom-projekt.pl

Zapytaj o warunki projektu.

\* informacje dodatkowe - patrz str. 16



autorzy arch. Biuro Sylwia Piewarczyk, artysta malarz Kinga Piewarczyk



Dom dla 4-5-osobowej rodziny. Na parterze znajdują się salon, wydzielona kuchnia, dodatkowy pokój, łazienka i duże pom. rekreacyjne. Na jego przedłużeniu zlokalizowano kotłownię. Na poddaszu trzy wygodne sypialnie i łazienka. Ściany zewnętrzne: szkieletowe drewniane ocieplone wełną mineralną. Stropy: płyta żelbetowa + drewniany. Pokrycie dachu: dachówka.

powierzchnia użytkowa	147,87 m <sup>2</sup>
+część gosp.	36,92 m <sup>2</sup>
powierzchnia zabudowy	133,20 m <sup>2</sup>
kubatura	727 m <sup>3</sup>
kąt nachylenia dachu	42°
wys. kalenicy	8,70 m
min. wymiary działki*	23,2x17,0 m



Świdowo dws - odbicie lustrzane



Świdowo dws - inny widok



Więcej informacji o tym projekcie na [www.dom-projekt.pl/495](http://www.dom-projekt.pl/495)  
tel. 12 274 00 22 tel.kom. 609 512 003 biuro@dom-projekt.pl



Zapytaj o warunki projektu.



przekazaj kod QR  
aby uzyskać warunki  
projektu on-line

# bolesławice drewniane

z poddaszem

149,29 m<sup>2</sup>



autorzy arch. Władysław Pienowczyk, artysta malarz Kinga Pienowczyk

powierzchnia użytkowa  
+część gosp. 149,29 m<sup>2</sup>  
powierzchnia zabudowy 5,70 m<sup>2</sup>  
kubatura 118,15 m<sup>3</sup>  
kąt nachylenia dachu 62°  
wys. kalenicy 8,42 m  
min. wymiary działki\* 20,7x17,5 m

149,29 m<sup>2</sup>  
5,70 m<sup>2</sup>  
118,15 m<sup>3</sup>  
62°  
8,42 m  
20,7x17,5 m

Dom z poddaszem użytkowym. Duży salon z kominkiem i schodami na poddasze. Taras ziemny częściowo zadaszkony. Wygodna kuchnia, pokój i łazienka to pozostałe pomieszczenia na parterze. Na poddaszu trzy pokoje różnego metrażu, łazienka, garderoba. Ściany zewnętrzne: płyty drewniane + wełna mineralna + deska. Strop: drewniany. Pokrycie dachu: dachówka ceramiczna.



we wszystkich podziałach powierzchniowych podlegają



bolesławice drewniane - inny widok



bolesławice drewniane - odbicie lustrzane



Wersja kod QR  
dla wygodnego  
projektu on-line



Więcej informacji o tym projekcie na: [www.dom-projekt.pl/4](http://www.dom-projekt.pl/4)

tel. 12 274 00 22 tel.com. 609 512 803 biuro@dom-projekt.pl

Zapytaj o warianty projektu.

\* Informacje dodatkowe - patrz str. 16



autorzy arch. Biuro Arch. Piewarczyk, artysta malarz Krzysztof Piewarczyk



Dom z poddaszem użytkowym i garażem. Na parterze salon z kominkiem i schodami na poddasze. Wydzielona, duża kuchnia i dodatkowy pokój na parterze i siewajplawie zalety tego domu. Na poddaszu znajdują się trzy sypialnie i strych-garderoba. Ściany zewnętrzne: płyty drewniane + wełna mineralna + deska. Strop: drewniany. Pokrycie dachu: dachówka gontopodobna z posypką Gerard Corona.

powierzchnia użytkowa  
+część gosp.  
powierzchnia zabudowy  
kubatura  
kąt nachylenia dachu  
wys. kalenicy  
min. wymiary działki\*

149,24 m<sup>2</sup>  
35,60 m<sup>2</sup>  
146,60 m<sup>2</sup>  
649 m<sup>3</sup>  
42°  
8,91 m  
25,2x17,7 m



W nawiasach: podłoga powierzchni podłogi

bolesławice dw 5g - odbicie lustrzane



bolesławice dw 5g - inny widok



Więcej informacji o tym projekcie na [www.dam-projekt.pl/430](http://www.dam-projekt.pl/430)  
tel. 12 274 08 22 tel.kom. 609 512 003 biuro@dam-projekt.pl



przekazując kod QR  
otrzymasz wszystkie dane  
projektu on-line

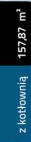

zdjęcia arch. Włodzisław Pienowczyk, artysta malarz Krzysztof Pienowczyk

powierzchnia użytkowa - część gosp. 157,87 m<sup>2</sup>  
 11,66 m<sup>2</sup>  
 powierzchnia zabudowy 125,00 m<sup>2</sup>  
 kubatura 650 m<sup>3</sup>  
 kąt nachylenia dachu 38°  
 wys. kalenicy 8,52 m  
 min. wymiary działki\* 21,9x18,7 m

Przestronny dom z poddaszem użytkowym. Parter to część dzienna, duży wygodny salon z miejscem na jadalnię, kuchnia, łazienka, spiżarnia. Duża kotłownia z miejscem na opał. Na poddaszu trzy pokoje z dostępem do balkonu, łazienka, garderoba, strych. Ściany zewnętrzne: płyty drewniane + wełna mineralna + deska. Strop: drewniany. Pokrycie dachu: dachówka gontopodobna z posywką Gerard Corona.



wzrostających podłoga poszerzająca się powoli



osina duża 5 dr - inny widok



osina duża 5 dr - odbicie lustrzane





autorzy: BICH, Biuroprojekt Prowaczyk, artysta malarz Kinga Prowaczyk



Wygodny i funkcjonalny całkowicie podpiwniczony dom z poddaszem mieszkalnym. Przerzany salon z kominem i dodatkowy pokój na parterze. Kuchnia ze spiżarnią. Trzy sypialnie, przestronna łazienka i garderoba na poddaszu. Ściany zewnętrzne: płyty drewniane + wełna mineralna + deska. Strop: płyta żelbetowa + drewniany. Pokrycie dachu: dachówka gontopodobna z posypką Gerard Corona.

powierzchnia użytkowa  
+część gosp.  
powierzchnia zabudowy  
kubatura  
kąt nachylenia dachu  
wys. kalenicy  
min. wymiary działki\*

160,76 m<sup>2</sup>  
96,23 m<sup>2</sup>  
120,34 m<sup>2</sup>  
966 m<sup>3</sup>  
38°  
8,60 m  
21,9x19,5 m



W rozmiarach: podłoga powierzonej powierzchni podłogi

osina duża 55 dw - odbicie lustrzane



osina duża 55 dw - inny widok



Więcej informacji o tym projekcie na: [www.dam-projekt.pl/60](http://www.dam-projekt.pl/60)  
tel. 12 274 08 22 tel.kom. 609 512 003 [biuro@dam-projekt.pl](mailto:biuro@dam-projekt.pl)



Zapytaj o warunki projektu.



przekaz kod QR  
aby uzyskać kartę  
projektu on-line



powierzchnia użytkowa  
-część gosp.  
powierzchnia zabudowy  
kułatura  
kąt nachylenia dachu  
wys. kalenicy  
min. wymiary działki\*

143,14 m<sup>2</sup>  
29,72 m<sup>2</sup>  
128,10 m<sup>2</sup>  
67%  
42°  
8,63 m  
24,3x17,5 m

Bardzo wygodny dom z poddaszem użytkowym. Na parterze zaprojektowano duży salon połączony z aneksem kuchennym, pokój bibliotekowy i łazienkę. Strefę nocną przewidziano na poddaszu. Składają się na nią cztery wygodne sypialnie i łazienka, a program poddasza uzupełniają pokoje rekreacyjne. W budynku znajduje się jednostanowiskowy garaż z usytuowaną na jego przedłużeniu kotłownią. Ściany zewnętrzne: płyty drewniane + wełna mineralna + deska. Strop: drewniany. Pokrycie dachu: dachówka ceramiczna.

autorzy arch. Władysław Piewarczyk, artysta malarz Kinga Piewarczyk



1525



8,63



w narożnikach podłoga powiększona pod kątem



milcz dw13 - inny widok



milcz dw13 - odbicie lustrzane



Wzrostka budowlana  
dla wyliczeń, kątów  
projektu na-line



Więcej informacji o tym projekcie na: [www.dom-projekt.pl/548](http://www.dom-projekt.pl/548)  
tel. 12 274 08 22 tel.kom. 609 512 803 biuro@dom-projekt.pl

Zapytaj o warianty projektu.

\* informacje dodatkowe - patrz str. 16





autorzy arch. Studytka Piewarczyk, artysta malarz Kinga Piewarczyk



Wygodny dom z podpiwniczeniem pod częścią mieszkalną. Głównym pomieszczeniem parteru jest duży salon z aneksem kuchennym i wyjściem na częściowo zadasowany taras. Wszystkie pomieszczenia przestronne i dobrze doświetlone. Pomieszczenia piwnic zapewniają zaplecze gospodarcze. Ściany zewnętrzne: płyty drewniane + wełna mineralna + deska. Strop: płyta żelbetowa + drewniany. Pokrycie dachu: dachówka gontopodobna z posypką Gerard Corona.

powierzchnia użytkowa	166,60 m <sup>2</sup>
+część gosp.	112,56 m <sup>2</sup>
powierzchnia zabudowy	143,35 m <sup>2</sup>
kubatura	1020 m <sup>3</sup>
kąt nachylenia dachu	40°
wys. kalenicy	8,93 m
min. wymiary działki*	24,3x18,8 m



we wszystkich podłogach powierzonej powierzchni podłogi

milcz dw 6 - odbicie lustrzane



milcz dw 6 - inny widok



# dębina z garażem 6

156,25 m<sup>2</sup>

z kotłownią



autorzy arch. Władysław Piewarczyk, artysta malarz Kinga Piewarczyk

powierzchnia użytkowa  
+część gosp.  
powierzchnia zabudowy  
kubatura  
kąt nachylenia dachu  
wys. kalenicy  
min. wymiary działki\*

156,25 m<sup>2</sup>  
28,61 m<sup>2</sup>  
172,50 m<sup>2</sup>  
790 m<sup>3</sup>  
36°  
8,00 m  
25,4x19,6 m

Funkcjonalny dom z dobudowaną częścią gospodarczą. Na parterze oprócz salonu trzy pokoje różnej wielkości. Schody na poddasze wychodzące z wiatrołapu, dzięki czemu poddasze może stanowić osobne mieszkanie. Ściany zewnętrzne: płyty drewniane + wełna mineralna + deska. Strop: drewniany. Pokrycie dachu: dachówka gontopodobna z posypką Gerard Corona.



w nawisach podłoga powiększająca parter

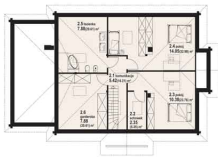

dębina z garażem 6 - inny widok



dębina z garażem 6 - odbicie lustrzane



Wzrostka kod QR  
dla wygodnego  
przejścia on-line



Więcej informacji o tym projekcie na: [www.dom-projekt.pl/328](http://www.dom-projekt.pl/328)  
tel. 12 274 08 22 tel.com. 609 512 803 biuro@dom-projekt.pl

Zapytaj o warunki projektu.

\* Informacje dodatkowe - patrz str. 16



autorzy arch. Władysław Pienawczyk, artysta malarz Krzysztof Pienawczyk



Dom o ciekawej architekturze i ścianach z bala drewnianego. Zaakcentowane wejście do budynku. Na parterze połączony z kuchnią i pokojem salon z kominiem oraz dodatkowy pokój. Na poddaszu trzy sypialnie. Znaczna część tarasu zadaszona poprzez podcienie. Ściany zewnętrzne: płyty drewniane + wełna mineralna + deska. Strop: drewniany. Pokrycie dachu: dachówka gontopodobna z posypką Gerard Corona.

powierzchnia użytkowa  
+część gosp.  
powierzchnia zabudowy  
kubatura  
kąt nachylenia dachu  
wys. kalenicy  
min. wymiary działki\*

157,61 m<sup>2</sup>  
12,41 m<sup>2</sup>  
156,00 m<sup>2</sup>  
892 m<sup>3</sup>  
37°  
8,21 m  
24,9x19,6 m



chojnow - odbicie lustrzane



chojnow - inny widok



Więcej informacji o tym projekcie na: [www.dam-projekt.pl/20](http://www.dam-projekt.pl/20)  
tel. 12 274 08 22 tel.kom. 609 512 003 biuro@dam-projekt.pl



Zapytaj o warunki projektu.



przekazy kod QR  
zobacz wszystkie warunki  
projektu on-line



autorzy arch. Władysław Pienowczyk, artysta malarz Kinga Pienowczyk

powierzchnia użytkowa  
powierzchnia zabudowy  
kąt nachylenia dachu  
wys. kalenicy  
min. wymiary działki\*

166,90 m<sup>2</sup>  
129,00 m<sup>2</sup>  
39°  
8,66 m  
21,3x19,0 m

Dom o ciekawej architekturze i funkcjonalnym układzie. Część dnia ma salon otwarty na kuchnię, bibliotekę-gabinet i dodatkowy pokój. Cztery sypialnie oraz wygodną łazienkę umieszczono na poddaszu, sypialnia małżeńska ma własną łazienkę i garderobę. Ściany zewnętrzne: szkieletowe drewniane ocieplone wełną mineralną. Strop: drewniany. Pokrycie dachu: dachówka ceramiczna.



ciechanów dws - inny widok

ciechanów dws - odbicie lustrzane



Wzrostki kod QR  
dla wygodnej kandy  
projektu on-line



Więcej informacji o tym projekcie na: [www.dom-projekt.pl/22](http://www.dom-projekt.pl/22)  
tel. 12 274 08 22 tel.kom. 609 512 803 biuro@dom-projekt.pl

Zapytaj o warunki projektu.

\* informacje dodatkowe - patrz str. 16





autorzy arch. Władysław Pławowczyk, artysta malarz Kinga Pławowczyk

powierzchnia użytkowa  
powierzchnia zabudowy  
kubatura  
kąt nachylenia dachu  
wys. kalenicy  
min. wymiary działki\*

174,10 m<sup>2</sup>  
140,00 m<sup>2</sup>  
776 m<sup>3</sup>  
40°  
9,15 m  
22,8x19,3 m

Reprezencyjny dom o pięknej architekturze, przestronnych wnętrzach. Wykusz w salonie to dodatkowe miejsce na jadalnię i ozdoba elewacji wejściowo-ogrodowej. Ściany zewnętrzne: płyty drewniane + wełna mineralna + deska. Stropy: drewniane. Pokrycie dachu: dachówka gontopodobna z posypką Gerard Corona.

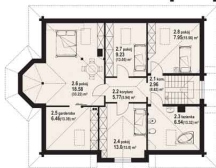

zagórze - inny widok



zagórze - odbicie lustrzane



Wersja kod QR  
dla urządzeń  
przygotowana on-line



Więcej informacji o tym projekcie na: [www.dom-projekt.pl/66](http://www.dom-projekt.pl/66)  
tel. 12 274 08 22 tel.kom. 609 512 803 biuro@dom-projekt.pl

Zapytaj o warianty projektu.

\* Informacje dodatkowe - patrz str. 16



autorzy arch. BiuroArch Piewnarczyk, artysta malarz Kinga Piewnarczyk



Przestronny dom z poddaszem użytkowym. Jednostanowiskowy garaż z wydzieloną kotłownią. Na poddaszu dwie sypialnie, duża garderoba, łazienka oraz strych nad garażem. Ściany zewnętrzne: płyty drewniane + wełna mineralna + deska. Strop: drewniany. Pokrycie dachu: dachówka gontopodobna z posypką Gerand Corona.

powierzchnia użytkowa  
+część gosp.  
58,58 m<sup>2</sup>  
powierzchnia zabudowy  
kubatura  
186,50 m<sup>3</sup>  
1006 m<sup>3</sup>  
kąt nachylenia dachu  
wys. kalenicy  
40°  
9,15 m  
min. wymiary działki\*27,6x19,3 m

174,82 m<sup>2</sup>  
58,58 m<sup>2</sup>  
186,50 m<sup>3</sup>  
1006 m<sup>3</sup>  
40°  
9,15 m  
27,6x19,3 m



we wszystkich podłogach powłoka drewniana lub podłoga

zagórze 5 - odbicie lustrzane



zagórze 5 - inny widok



Więcej informacji o tym projekcie na [www.dom-projekt.pl/337](http://www.dom-projekt.pl/337)  
tel. 12 274 08 22 tel.kom. 609 512 003 biuro@dom-projekt.pl



przekazaj kod QR  
albo wpisz adres strony  
projektu na-line



powierzchnia użytkowa  
-część gosp.  
powierzchnia zabudowy  
kułabura  
kąt nachylenia dachu  
wys. kalenicy  
min. wymiary działki\*

188,38 m<sup>2</sup>  
32,39 m<sup>2</sup>  
180,03 m<sup>2</sup>  
798 m<sup>2</sup>  
40°  
8,98 m  
23,0x21,5 m

Przestronny dom z poddaszem użytkowym, częściowo podpiwniczony. Na parterze głównym pomieszczeniem jest duży salon połączony z kuchnią, znajdujemy tam także dodatkowy pokój i łazienkę. Na poddaszu cztery pokoje, łazienka i garderoba. Częściowo zadaszony taras ziemny. Ściany zewnętrzne: płyty drewniane + wełna mineralna + deska. Strop: płyta żelbetowa + drewniany. Pokrycie dachu: dachówka ceramiczna.

autorzy arch. Władysław Pienowarczyk, artysta malarz Krzysztof Pienowarczyk



we wszystkich pomieszczeniach przewidziano podłogę

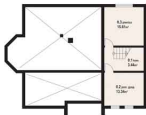

zagórzyn - inny widok



zagórzyn - odbicie lustrzane







autorzy arch. Michałowa Piewarczyk, artysta malarz Kinga Piewarczyk



Wygodny dom o architekturze nawiązującej do tradycji polskich dworów. Przerzestny salon i dodatkowy pokój na garterze. Na poddaszu cztery sypialnie. Ściany zewnętrzne: płyty drewniane + wełna mineralna + deska. Strop: drewniany. Pokrycie dachu: dachówka gontopodobna z posypką Gerard Corona.

powierzchnia użytkowa  
+część gosp. 173,39 m<sup>2</sup>  
powierzchnia zabudowy 13,29 m<sup>2</sup>  
kubatura 141,00 m<sup>3</sup>  
kąt nachylenia dachu 777 m<sup>2</sup>  
wys. kalenicy 45°  
min. wymiary działki\* 9,25 m  
22,8x20,4 m



Jurgów duży dw - odbicie lustrzane



Jurgów duży dw - inny widok





zdjęcia arch. Włodzisław Pienowczyk, artysta malarz Kinga Pienowczyk

powierzchnia użytkowa  
+część gosp.  
powierzchnia zabudowy  
kułabura  
kąt nachylenia dachu  
wys. kalenicy  
min. wymiary działki\*

174,12 m<sup>2</sup>  
50,36 m<sup>2</sup>  
176,00 m<sup>2</sup>  
933 m<sup>2</sup>  
42°  
8,98 m  
27,4x19,5 m

Wygodny i przestronny dom z dobudowanym garażem dwustano- wisokowym. Długi salon połączony z kuchnią i jadalnią. Na parterze również wydzielony pokój, łazienka, garderoba i kotłownia. Na poddaszu cztery pokoje, w tym trzy z balkonem, garderoba i łazienka. Ściany zewnętrzne: płyty drewniane + wełna mineralna + deska. Strop: drewniany. Pokrycie dachu: dachówka ceramiczna.



grabowo - inny widok



grabowo - odbicie lustrzane



Wzrostają podłogi powiększają podłogi  
Wzrostają podłogi powiększają podłogi



Więcej informacji o tym projekcie na: [www.dom-projekt.pl/35](http://www.dom-projekt.pl/35)  
tel. 12 274 08 22 tel.kom. 609 512 803 biuro@dom-projekt.pl

Zapytaj o warunki projektu.

\* Informacja dodatkowa - patrz str. 16



autorzy arch. BiuroOlga Piewarczyk, artysta malarz Kinga Piewarczyk



Parterowy dom z poddaszem o bogatym programie funkcjonalnym. Na parterze salon z aneksem kuchennym, trzy pokoje, łazienka i kotłownia. Z salonu wyjście na duży, zadaszony taras. Strefę nocną na poddaszu stanowią cztery sypialnie i łazienka. Ściany zewnętrzne: płyty drewniane + wełna mineralna + deska. Strop: drewniany. Pokrycie dachu: dachówka gontopodobna z posypką Gerant Corona.

powierzchnia użytkowa  
+część gosp.  
powierzchnia zabudowy  
kubatura  
kąt nachylenia dachu  
wys. kalenicy  
min. wymiary działki\*

194,14 m<sup>2</sup>  
8,07 m<sup>2</sup>  
150,20 m<sup>2</sup>  
760 m<sup>3</sup>  
35°  
7,81 m  
25,7x19,4 m



chmielów dw7 - odbicie lustrzane



chmielów dw7 - inny widok



Więcej informacji o tym projekcie na [www.dam-projekt.pl/483](http://www.dam-projekt.pl/483)  
tel. 12 274 08 22 tel.kom. 609 512 003 [biuro@dam-projekt.pl](mailto:biuro@dam-projekt.pl)



Zapytaj o warunki projektu.



zobacz kod QR  
aby wyświetlić kartę  
projektu on-line

# chmielniki dw27

z kotłownią  
157,62 m<sup>2</sup>



autorzy arch. Włodzisław Pienowarczyk, artysta malarz Kinga Pienowarczyk

powierzchnia użytkowa  
+część gosp.  
powierzchnia zabudowy  
kubatura  
kąt nachylenia dachu  
wys. kalenicy  
min. wymiary działki\*

157,62 m<sup>2</sup>  
12,15 m<sup>2</sup>  
142,56 m<sup>2</sup>  
678 m<sup>3</sup>  
40°  
8,61 m  
26,0x18,2 m

Interesujący dom z poddaszem użytkowym. Część dzienna to połączony z aneksem kuchennym salon. W salonie kominek i wyjście na duży, zadaszony taras. Dodatkowo na parterze pokój, łazienka i kotłownia. Część nocną tj. trzy sypialnie i łazienkę zaprojektowano na poddaszu. Ściany zewnętrzne: płyty drewniane + wełna mineralna + deska. Strop: drewniany. Pokrycie dachu: dachówka ceramiczna.



wzrostających podłoga prostokątna podłoga



chmielniki dw27 - inny widok



chmielniki dw27 - odbicie lustrzane



Wzrostającą podłogę  
dla wszystkich kątów  
projektu on-line



Więcej informacji o tym projekcie na: [www.dom-projekt.pl/515](http://www.dom-projekt.pl/515)  
tel. 12 274 00 22 tel.kom. 609 512 803 biuro@dom-projekt.pl

Zapytaj o warianty projektu.

\* informacje dodatkowe - patrz str. 16





autor: arch. Władysław Piewarczyk, artysta malarz Kinga Piewarczyk

powierzchnia użytkowa  
-część gosp.  
powierzchnia zabudowy  
kubatura  
kąt nachylenia dachu  
wys. kalenicy  
min. wymiary działki\*

193,79 m<sup>2</sup>  
71,88 m<sup>2</sup>  
159,12 m<sup>2</sup>  
1037 m<sup>3</sup>  
37°  
8,35 m  
23,6x19,6 m

Wygodny dom o układzie pomieszczeń zapewniającym komfort użytkownika. Bryła architektoniczna nawiązująca do tradycji dworów ziemiańskich. W planicach zaplecze gospodarcze. Na parterze część dzienna z dużym salonem. Nad salonem pustka i antresola. Ściany zewnętrzne: płyty drewniane + wełna mineralna + deska. Strop: drewniany. Pokrycie dachu: dachówka ceramiczna.



chmielniki ds19 - inny widok



chmielniki ds19 - odbicie lustrzane



zrealizuj kod QR  
albo odwiedź naszą  
stronę na: [www.dom-projekt.pl](http://www.dom-projekt.pl)



Więcej informacji o tym projekcie na: [www.dom-projekt.pl/10](http://www.dom-projekt.pl/10)  
tel. 12 274 06 22 tel.kom. 609 512 803 biuro@dom-projekt.pl

Zapytaj o warianty projektu.

\* informacje dodatkowe - strona 49 - 16



autorzy arch. Studytów Piewarczyk, artysta malarz Kinga Piewarczyk



Dom o architekturze nawiązującej do tradycji dworów ziemiańskich. Przerobione pomieszczenia o wygodnym układzie zapewniają wysoki komfort użytkowania. Całkowite podpiwniczenie domu stanowi jego zaplecze gospodarcze. Ściany zewnętrzne: płyty drewniane. Strop: płyta żelbetowa + drewniany. Pokrycie dachu: dachówka gontopodobna z posypką Gerard Corona.

powierzchnia użytkowa	195,15 m <sup>2</sup>
+część gosp.	128,00 m <sup>2</sup>
powierzchnia zabudowy	160,16 m <sup>2</sup>
kubatura	1300 m <sup>3</sup>
kąt nachylenia dachu	37°
wys. kalenicy	9,46 m
min. wymiary działki*	23,2x20,9 m



chmielniki dw9x - odbicie lustrzane



chmielniki dw9x - inny widok



Więcej informacji o tym projekcie na: [www.dam-projekt.pl/77](http://www.dam-projekt.pl/77)  
tel. 12 274 00 22 tel.kom. 609 512 003 [biuro@dam-projekt.pl](mailto:biuro@dam-projekt.pl)



prezentacja kod QR  
aby uzyskać burtę  
projekta on-line

217,87 m<sup>2</sup>

z kotłownią



zdjęcia: arch. Władysław Pławowicz, artysta malarz Kinga Pławowicz

powierzchnia użytkowa  
część gosp. 217,87 m<sup>2</sup>  
powierzchnia zabudowy 51,86 m<sup>2</sup>  
kubatura 159,20 m<sup>3</sup>  
kąt nachylenia dachu 1065 m<sup>2</sup>  
wys. kalenicy 40°  
min. wymiary działki\* 8,94 m  
31,1x18,7 m

Wygodny dom z poddaszem użytkowym, o pięknej architekturze nawiązującej do tradycji staropolskich dworów. Projekt stanowi doskonale połączenie tradycyjnej architektury współczesnym wnętrzem zawierającym bogaty program funkcjonalny. Ściany zewnętrzne: płyty drewniane + wełna mineralna + deska. Strop: drewniany. Pokrycie dachu: dachówka gontopodobna z posypką Gerard Corona.



wzrostających podłoga pierwszego piętra podłogi



chmielniki dw15 - inny widok



chmielniki dw15 - odbicie lustrzane



Wzrostająca podłoga (D) służy wyłącznie jako punkt projektu on-line



**DOM PROJEKT**

Więcej informacji o tym projekcie na: [www.dom-projekt.pl/501](http://www.dom-projekt.pl/501)  
tel. 12 274 08 22 tel.kom. 609 512 803 biuro@dom-projekt.pl

Zapytaj o warianty projektu.

\* informacje dodatkowe - patrz str. 16





autorzy arch. i obłędnie Piawarczyk, artysta malarz Kinga Piawarczyk



Dom z bali drewnianych. Wygląd zewnętrzny nawiązuje do tradycji dworu polskiego, a wewnątrz posiada współczesny funkcjonalny układ pomieszczeń. 8 pokoi, 2 łazienki, kuchnia, kotłownia, garderoba, wiatrołap. Wyjątkowo duży salon z kominkiem, przejściem do kuchni i wyjściem na taras. Liczne wersje projektu. Ściany zewnętrzne: płazy drewniane + wełna mineralna + deska. Stropi drewniany. Pokrycie dachu: dachówka gontopodobna z posypką Gerard Corona.

powierzchnia użytkowa 221,79 m<sup>2</sup>  
 +część gosp. 16,54 m<sup>2</sup>  
 powierzchnia zabudowy 186,00 m<sup>2</sup>  
 kubatura 952 m<sup>3</sup>  
 kąt nachylenia dachu 37°  
 wys. kalenicy 8,89 m  
 min. wymiary działki\* 23,4x21,2 m



chmielniki średnie dw - odbicie lustrzane



chmielniki średnie dw - inny widok



Więcej informacji o tym projekcie na: [www.dam-projekt.pl/15](http://www.dam-projekt.pl/15)  
 tel. 12 274 00 22 tel.kom. 609 512 003 biuro@dam-projekt.pl



Zapytaj o warunki projektu.



projekcyjny kod QR  
 aby wyświetlić kartę  
 projektu na-line



autor: arch. Władysław Piewarczyk, artysta malarz Kinga Piewarczyk

powierzchnia użytkowa  
+część gosp.  
powierzchnia zabudowy  
kubatura  
kąt nachylenia dachu  
wys. kalenicy  
min. wymiary działki\*

236,42 m<sup>2</sup>  
14,53 m<sup>2</sup>  
200,00 m<sup>2</sup>  
1090 m<sup>3</sup>  
37°  
8,37 m  
26,8x20,6 m

Przestronny dom o pięknej architekturze nawiązującej do tradycji dworków staropolskich. Bogaty program funkcjonalny garteru i poddasza. Nad salonem pustka, salon widoczny z antresoli na poddaszu. Ściany zewnętrzne: płyty drewniane + wełna mineralna + deska. Strop: drewniany. Pokrycie dachu: dachówka gontopodobna z posypką Gerard Corona.



we wszystkich pomieszczeniach powierzonej podłogi



chmielniki dw - inny widok



chmielniki dw - odbicie lustrzane



zrealizacja bud. DC  
albo wybud. klatki  
projektu on-line



Więcej informacji o tym projekcie na: [www.dom-projekt.pl/11](http://www.dom-projekt.pl/11)  
tel. 12 274 06 22 tel.kom. 609 512 803 biuro@dom-projekt.pl

Zapytaj o warunki projektu.

\* Informacje dodatkowe - patrz str. 16



autorzy: arch. Władysław Piewarczyk, artysta malarz Kinga Piewarczyk



Przestronny, wygodny dom z poddaszem użytkowym i pełnym podpiwniczeniem. Ciekawa architektura nawiązująca do budynków dworów staropolskich. Bogaty program funkcjonalny. Ściany zewnętrzne: płyty drewniane + wełna mineralna + deska. Strop: płyta żelbetowa + drewniany. Pokrycie dachu: dachówka gontopodobna z posypką Gerard Corona.

powierzchnia użytkowa	263,36 m <sup>2</sup>
+część gosp.	157,13 m <sup>2</sup>
powierzchnia zabudowy	190,00 m <sup>2</sup>
kubatura	1496 m <sup>3</sup>
kąt nachylenia dachu	33°
wys. kalenicy	8,41 m
min. wymiary działki*	26,0x20,2 m



we wszystkich planach powierzchnię podłogę

chmielniki dw19 - odbicie lustrzane



chmielniki dw19 - inny widok



Więcej informacji o tym projekcie na: [www.dom-projekt.pl/12](http://www.dom-projekt.pl/12)  
tel. 12 274 08 22 tel.kom. 609 512 803 [biuro@dom-projekt.pl](mailto:biuro@dom-projekt.pl)



Zapytaj o warunki projektu.



zyskaj kod QR  
albo odwiedź kartę  
projektu on-line



autorzy arch. Włodzisław Pienowczyk, artysta malarz Krzysztof Pienowczyk

powierzchnia użytkowa  
+część gosp.  
50,31 m<sup>2</sup>  
powierzchnia zabudowy  
kubatura  
1150,00 m<sup>3</sup>  
kąt nachylenia dachu  
wys. kalenicy  
40°  
9,20 m  
min. wymiary działki\*

222,89 m<sup>2</sup>  
50,31 m<sup>2</sup>  
205,00 m<sup>2</sup>  
1150,00 m<sup>3</sup>  
40°  
9,20 m  
29,2x19,5 m

Wygodny i przestronny dom z dobudowaną częścią gospodarczą. Duży salon połączony z kuchnią i jadalnią. Na parterze ponadto wydzielony pokój. Na poddaszu cztery pokoje, w tym trzy z balkonem, a także garderoba i łazienka. Ściany zewnętrzne: płyty drewniane + wełna mineralna + deska. Strop: drewniany. Pokrycie dachu: dachówka ceramiczna.



wzrostających podłoga powiększającej podłogi



grabowo 6 - inny widok



grabowo 6 - odbicie lustrzane



Wzrostającą podłogę (D) dla zwiększenia kąta projekcji na on-line



Więcej informacji o tym projekcie na: [www.dom-projekt.pl/36](http://www.dom-projekt.pl/36)  
tel. 12 274 00 22 tel.kom. 609 512 803 biuro@dom-projekt.pl

Zapytaj o warunki projektu.

\* Informacje dodatkowe - patrz str. 16



autorzy arch. Biuroprojekt Piewarczyk, artysta malarz Kinga Piewarczyk



Wygodny, przestronny dom z poddaszem użytkowym. Dobudowana część gospodarcza, a w niej duży garaż i kotłownia. Salon połączony z kuchnią, osobny wykusis i kominiek w salonie. Pięć sypialni na poddaszu. Ściany zewnętrzne: płyty drewniane + wełna mineralna + deska. Strop: drewniany. Pokrycie dachu: dachówka gontopodobna z posypką Gerard Corona.

powierzchnia użytkowa +część gosp. 240,54 m<sup>2</sup>  
powierzchnia zabudowy 47,72 m<sup>2</sup>  
kubatura 1166 m<sup>3</sup>  
kąt nachylenia dachu 40°  
wys. kalenicy 9,25 m  
min. wymiary działki\* 30,7x22,1 m



rogowo - odbicie lustrzane



rogowo - inny widok



Więcej informacji o tym projekcie na [www.dam-projekt.pl/320](http://www.dam-projekt.pl/320)  
tel. 12 274 08 22 tel.kom. 609 512 003 biuro@dam-projekt.pl



prezentując kod QR  
otrzymasz więcej informacji o projekcie on-line

Zapytaj o warunki projektu.

\* Informacje dodatkowe - patrz str. 16



autorzy arch. Władysław Ptaszarczyk, artysta malarz Krzysztof Ptaszarczyk

powierzchnia użytkowa  
-część gosp.  
powierzchnia zabudowy  
kubatura  
kąt nachylenia dachu  
wys. kalenicy  
min. wymiary działki\*

255,68 m<sup>2</sup>  
9,61 m<sup>2</sup>  
194,41 m<sup>2</sup>  
1062 m<sup>3</sup>  
40°  
0,82 m  
25,8x21,5 m

Wygodny i reprezentacyjny dom o pięknej architekturze nawiązującej do tradycji staropolskich dworów. Przerznięty salon i dwa pokoje na parterze. Cztery pokoje na poddaszu. Wszystkie pokoje w domu z własnymi łazienkami. Ściany zewnętrzne: płyty drewniane + wełna mineralna + deska. Strop: drewniany. Pokrycie dachu: dachówka gontopodobna z posypką Gerard Corona.



w rzeczywistości podobne powstawające podobnie

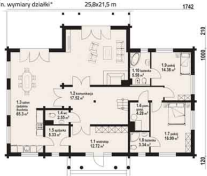

Wersja kod QR  
dla wygodnego i szybkiego  
pobrania on-line



Więcej informacji o tym projekcie na: [www.dom-projekt.pl/19](http://www.dom-projekt.pl/)  
tel. 12 274 00 22 tel.kom. 609 512 803 biuro@dom-projekt.pl

Zapytaj o warunki projektu.

\* Informacja dodatkowa - patrz str. 16



autorzy arch. Małgorzata Piewarczyk, artysta malarz Krzysztof Piewarczyk



Komfortowy, wygodny dom z poddaszem użytkowym. Na parterze duży salon z jadalnią. Przestronna kuchnia, pokój, łazienka i kostłownia stanowią uzupełnienie programu parteru. Na poddaszu trzy sypialnie, duża wspólna garderoba i łazienka. Ściany zewnętrzne: płyty drewniane + wełna mineralna + deska. Strop: drewniany. Pokrycie dachu: dachówka ceramiczna.

powierzchnia użytkowa  
+część gosp.  
powierzchnia zabudowy  
kubatura  
kąt nachylenia dachu  
wys. kalenicy  
dzięki

266,05 m<sup>2</sup>  
6,48 m<sup>3</sup>  
198,60 m<sup>2</sup>  
1120 m<sup>3</sup>  
40°  
8,82 m  
25,8x21,6 m



chodzież dw5 - odbicie lustrzane



chodzież dw5 - inny widok



Więcej informacji o tym projekcie na [www.dam-projekt.pl/466](http://www.dam-projekt.pl/466)  
tel. 12 274 08 22 tel.kom. 609 512 003 [biuro@dam-projekt.pl](mailto:biuro@dam-projekt.pl)



przekąsz kod QR  
aby wyświetlić kartę  
projektu on-line



zdjęcia arch. Władysław Pienowczyk, artysta malarz Kinga Pienowczyk

powierzchnia użytkowa  
+część gosp.  
powierzchnia zabudowy  
kubatura  
kąt nachylenia dachu  
wys. kalenicy  
min. wymiary działki\*

277,61 m<sup>2</sup>  
167,15 m<sup>2</sup>  
1500 m<sup>2</sup>  
37\*  
9,23 m  
26,0x20,0 m

Duży dom z całokwiltym podpiwniczeniem. Na parterze salon, wydzielona kuchnia i dwa pokoje. Nad salonem pustka, która sypialnia ze salon jest widoczny z antrесоl. Na poddaszu dwie sypialnie. Pomieszczenia w podpiwniczeniu stanowią zaplecze gospodarcze domu. Ściany zewnętrzne: płyty drewniane + wełna mineralna + deska. Strop: płyta żelbetowa + drewniany. Pokrycie dachu: dachówka ceramiczna.



we wszystkich podziałach pomieszczeniowych podlegają



chrostowo - inny widok



chrostowo - odbicie lustrzane



Wzrostek kod QR  
dla wygodli kandy  
projektu on-line



Więcej informacji o tym projekcie na: [www.dom-projekt.pl/21](http://www.dom-projekt.pl/)  
tel. 12 274 08 22 tel.kom. 609 512 803 biuro@dom-projekt.pl

Zapytaj o warunki projektu.

\* Informacje dodatkowe - patrz str. 16





autorzy arch. Władysław Piewarczyk, artysta malarz Kinga Piewarczyk



Dom jednorodzinny, dwulokalowy, jeden z segmentów częściowo podpiwniczony. Każdy lokal posiada osobne wejście, salon z aneksem kuchennym, łazienkę i garderobę na parterze oraz dwie sypialnie i łazienkę na poddaszu. Ściany zewnętrzne: płyty drewniane + wełna mineralna + deska. Strop: drewniany. Pokrycie dachu: dachówka gontopodobna z posypką Gerard Cerona.

powierzchnia użytkowa	143,22 m <sup>2</sup>
+część gosp.	23,63 m <sup>2</sup>
powierzchnia zabudowy	117,60 m <sup>2</sup>
kubatura	643 m <sup>3</sup>
kąt nachylenia dachu	40°
wys. kalenicy	7,59 m
min. wymiary działki*	24,8x15,7 m



grybów a+b dw - odbicie lustrzane



grybów a+b dw - inny widok



Więcej informacji o tym projekcie na [www.dom-projekt.pl/341](http://www.dom-projekt.pl/341)  
tel. 12 274 00 22 tel.kom. 609 512 003 biuro@dom-projekt.pl



Zapytaj o warunki projektu.



przekazaj kod QR  
albo wezwij do biura  
projektu on-line



zdjęcia arch. Władysław Pienawczyk, artysta malarz Kinga Pienawczyk

powierzchnia użytkowa  
+część gosp. 150,38 m<sup>2</sup>  
powierzchnia zabudowy 124,95 m<sup>2</sup>  
kubatura 574 m<sup>3</sup>  
kąt nachylenia dachu 40°  
wys. kalenicy 7,70 m  
min. wymiary działki\* 23,0x18,5 m

150,38 m<sup>2</sup>  
124,95 m<sup>2</sup>  
574 m<sup>3</sup>  
40°  
7,70 m  
23,0x18,5 m

Dom jednorodzinny dwulokalowy. Każdy lokal posiada odrębne wejście. Głównym pomieszczeniem parteru jest duży salon z wyjściem na częściowo zadaszoną taras zewnętrzny. Schody prowadzą na przytulne poddasze. Ściany zewnętrzne: glazy drewniane + wełna mineralna + deska. Strop: drewniany. Pokrycie dachu: dachówka gontopodobna z posypką Gerard Corona.



1470

w nawisach podłoga przeciwzwichlowa podłogę

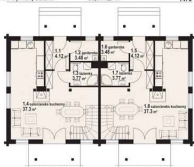

850

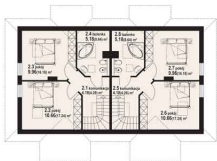

międzybrodzie dw - inny widok



międzybrodzie dw - inny widok



Wzrostka kod QR  
dla wygodnej kandy  
projektu on-line



Więcej informacji o tym projekcie na: [www.dom-projekt.pl/654](http://www.dom-projekt.pl/654)  
tel. 12 274 08 22 tel.kom. 609 512 803 biuro@dom-projekt.pl

Zapytaj o warunki projektu.

\* Informacje dodatkowe - patrz str. 16

## Dołnośląskie

- Chocianów, Gabriela 3/10, Zakład Usług Projektowych i Ogólnobudowlanych ARCH-BUD Henryk Kubiak, 609-583-004  
 Dzierżoniów, os. Bykowiec 238/76, Biuro Projektowo-Handlowe B&B Inna Owszarczak-Graczyńska, 602-773-853  
 Jeleniewo, Mikołaja Królówca 25, P.J.H. EDDIAP Zbigniew Krawczyk, 074-012-96-14  
 Janów, Włodarska 26, G2020 Usługi Geodezyjne - Kartograficzne Serwisowo-Pracownia Budowlana, 76-871-12-12  
 Jaskółki, Rybnicki 8, PRACOWNIA BIURO OBSŁUGI WIERZCHOŃSKA Maria Żabka, 71 318-28-66, 609-933-660  
 Janów Szlachecki, Wrocławska 81, Zespół Kształtująca Budowlane Prace Projektowe i Realizacji Inwestycji Rafał Zarycki, 71 716-15-11, 600-332-345  
 Łęka Zdrój, Kłobucka 52, Modelowy Dom Pracownia Projektowa Daniel Bek, 793-180-686  
 Legnica, pl. Szwajkarski 1 pkt. 385, Autorskie Biuro Architektury Marek Szczygielny, 796-498-171  
 Legnica, ul. Rzeczypospolitej 104/8, Gen - Inż. Jerzy Bolwiler, 615-629-858  
 Legnica, Wyzłomowa 31/4, Pracownia projektowa AGC Wita Podgórski, 512-366-163  
 Legnica, Kołłączyki 20/7, STUDIO AN Alicja Hojka, 76-802-23-95, 604-057-563  
 Lusin, Kłobucka 238/10, Zakład Usługowo - Projektowy PROBUD Andrzej Pufkowiak, 76-847-48-32  
 Lubin, Wrocławska 26, DOBROD Jacek Ptasnik, 71 315-48-13, 695-543-180  
 Międzybóże, ul. Mickiewicza 1, Zakład Produkcji Szklanych KACPER Andrzej Piłpa, 71 384-22-25, 662-045-290  
 Młocznik, os. Słowackiego 11, Studio Projektów Gotowych Anna Siemaszka, 76-870-45-66, 603-881-236  
 Nowogrodzki, ul. Słowackiego 27, Biuro Projektowe Andrzej Janak, 75 73 10 60, 512-511 524  
 Oleśnica Szklana, Tabaszki Poljana 28, KRYSBUD Krzysztof Zambalik, 693-700-438  
 Oleśnica Szklana, Skarżyskiego Sa 2, USŁUGI LECZAK Renata, 600-739-799  
 Oleśnica Szklana, Kopernika 11, Usługi Geodezyjne Leczak Karol, 600-480-581  
 Oświeca, ul. Chodzież 17, ETKA - Projekt Tomasz Kaczmarek, 71 303-28-65, 603-485-525  
 Praga, Brzemska 4, Architekt Pracownia Projektowa Jolanta Janiszewska, 607-268-749  
 Świdnica, Główna 94, Maniła Ratacznik Budowlani - Murowania Nadziemne - Podziemne z z.e.o., 74-086-40-55  
 Świdnica Szklana, Jędrzejowska 12, KOMAR Budownictwo Joanna Antoniak, 600-814-694  
 Świdnica, Wierzyńska 72/211, Biuro Projektowo-Handlowe B&B Inna Owszarczak-Graczyńska, 74-648-89-76, 602-773-853  
 Świdnica, Wołosza 26, ARCYS Jacek Dąbek-Zabernowski, 71 312-94-00  
 Troszcinia, Pławickiego 35, KINGDOM Usługi Projektowe Kinga Olejnik, 609-434-307  
 Troszcinia, Henryka Podychalskiego 18, PRO studio architektury Joanna Włodarska, 71 032-49-98  
 Troszcinia, ul. Mapa 5, ZARZĄD USŁUG PROJEKTOWYCH KUCHA BACKER, 71 3207-28, 903 700 939  
 Wrocław, Teatralna 26, BIURO PROJEKTOWE AGA, 604-707-403  
 Wrocław, pl. Nowy Targ 28, Biuro Projektów i Realizacji Inwestycji ARCHBUD, 71-723-48-43, 661 077-123  
 Wrocław, Kaszubska 1, Biuro Projektowe SEIDOMA Elżbieta Dębicka, 71 328-64-34  
 Wrocław, Komuny Paryskiej 76, Kraina Olęni s.c. Katarzyna Urbanowicz, Piotr Budalik, 71 336-17-55, 600-335-617  
 Wrocław, Hemplańska 6A/B, Pracownia Architektoniczna Inna Gwynowska, 600-830-918  
 Wrocław, Kamiecka 66, Biuro Projektów i Obsługa Inwestycji, 600-436-108  
 Wrocław, Główna 158/16, 150JARE Fabryka Projektu Dominika Gęsa-Kaczka, 692-365-318  
 Wrocław, ul. Kaczkowa 25, Biuro Projektowo-Handlowe, 71 337-30-37  
 Wrocław, ul. Legnicka 64a/18, PRO studio architektury Joanna Włodarska, 71 707-69-95, 697-873-912  
 Zdrójnyja, Legnicka 17, Kubus - Kompleksowa Obsługa Budownictwa - Biuro Projektowe Wioletta Kopyńska, 76-828-51-75

## Kujawsko-Pomorskie

- Aleksandrow Kujawski, Wąpka polska 318, Pracownia projektowa Arch-Tec, 54 282-36-11  
 Aleksandrow Kujawski, Szawki Solbina 20, Projektowanie i Nadzorstwo Inżynierskie Beata Borkowska, 54 282-33-30, 509-787-188  
 Beła Blota, ul. Genewa 12 1 piętro pok. 222, Biuro Usług Technicznych D&R S.c. Danuta i Marek Konecny, 605 233 980  
 Brodnica, ul. Słowackiego 41, Fingerprint Pracownia Projektowa, 56 646-13-24  
 Brodnica, Kamionka 7, PROSTO Maciej Bielecki, 603-305-474  
 Bydgoszcz, Śniadeckich 21/5, PRU BANKIER TADEUSZ JAK, 52 123-40-10, 509 138 910  
 Bydgoszcz, Jagiellońska 108/12, INWESTYCYJNY NACZCZYN BUDOWNICTWA WESLAW PERLIK, 52 146-24-24  
 Bydgoszcz, M. Jankowskiego 10/14, Przedsiębiorstwo Wzrostobranie RDMT Piotr Wierzeński, 602-289-084  
 Bydgoszcz, Wępierska 25/2, Biuro Projektowo-Inwestycyjne Kani - Bud Stanisława Katarzyna, 606-215-226, 790-399-355  
 Bydgoszcz, Kutnowa 6, Biuro Usług Technicznych D&R S.c. Danuta Konecny, Marek Konecny, 52 372-29-58  
 Bydgoszcz, Jędrzyca 26, PRO-COMPLEX Malgorzata Tereza Kamarczuk, 600-678-175  
 Bydgoszcz, Wywielona 98/16, Tymoteusz Tymek, 695-382-635  
 Bydgoszcz, Gromyły Świdelskiego 8/16, ARCO Rafał Kiebiszewski, 692-487-573  
 Bydgoszcz, DOBRY DOM Projekty Jolanta, 52 348-99-44, 509 395 396  
 Bydgoszcz, ul. Wolny, Robotnicza 6/6, F.P.U.H. BASTER Krzysztof Gwaryczewski, 535-489-812  
 Golub, Komandorów-Polskich 83/7, Pracownia Projektowa KONSTRUKTOR Marek Kuczałowski, Łukasz Szczęsny, 76 837-39-60

- Grudziądz, Chełmińska 206, Centrum Edukacyjne Consultingowe CINCORE Anna Urbaniak, 56 463 56 81, 606-296-790  
 Grudziądz, Wylądowca 47, Zakład Projektowo Serwisowy INWEST-SERWIS Leszek Czapliński, 56 462-43-06  
 Karłowice, Piłsudskiego 15, Usługi Projektowe Piotr Jagielski, 52 382-25-52  
 Lipno, Tulipanowa 7, P.J.H. Technet Stanisław Słowicki, 605-379-020  
 Skrzynka, Składowe 56/a, S&BUD Rozdany, projekty budowlane Biuro Biuro, 608-845-916  
 Świecie, ul. Wład, Osmiełska 28/14, Inbaud - Biuro Usług Budowlanych, 790-507-534  
 Świecie, ul. Wład, Wąpka Polna 71/25, Usługi Projektowo-Budowlane Halina Krawczyk, 52/ 33-14-06  
 Tomasz, Kościelna 40/2, Geotechnika sp. z o.o., 56-655-80-40  
 Tomasz, Kościelna 41/47, INWEST-PROJEKT Autorskie Biuro Projektów i Usług z z.e.o., 56-623-28-77  
 Tomasz, Sosa Chełmińska 40/1, P.J.H. K&P Anna Topolewska, 603-679-023  
 Tomasz, Sosa Lubuska 172A/28, P.J.H. MRANO Mirosław Ogiński, 56-622-51-11, 609-546-838  
 Tomasz, Gammalska 10, P.J.H. T&K&S s.c. Jerzy Nasilowski, 56-654-42-99  
 Tomasz, ul. Jagiellońska 54, Przedsiębiorstwo w Usługach Projektowych Tomasz Tomaszewski, 56 05-481-59, 600-938-595  
 Tomasz, Piłsudskiego 6, TRENDPROJEKT Pracownia Projektowa Robert Karzemski, 608-209-454  
 Tomasz, Kos. Kościelnych 78/25, Zakład Projektowania, Nadzoru i Wykonawstwa Budowlanego, 56-648-61-88  
 Tuchola, Osiedle Oczekujące 11, Usługi Projektowe Andrzej Świątek, 55 134-24-77  
 Tuchola, Gammalska 54, Ośrodek Pomocy Osobom z Dyspacją Ciepłota, Jerzy Szej, Marcin Olsza, 52 05-18-50, 503-004-448  
 Włocławek, Ogrodna 495, B&B&B&B sp. z o.o., 69605238  
 Włocławek, Strzelecka 28, Mac Poland sp. z o.o., 54-225-59-10  
 Włocławek, Tęczy 4381, Pracownia Projektowa Elżbieta Jakubczak, 603-425-782  
 Włocławek, Osmiełska 22K/1, Projektowanie i Nadzór Budowlany Gabriela Bąbińska, 54 252-52-88  
 Żan, 1-go Stycznia 12, Biuro Usług Projektowych i Obsługi Inwestycji DWG Marcin Gierzycki, 600-506-262

## Lubelskie

- Biała, Lubin 207, PRH S&BUD Jerzy Bancer, 602-321-71-03  
 Biała Podlaska, Krępa 10, Master Celiński s.c., 603-931-888  
 Biłgoraj, Monte Cassino 122, Biuro Projektowe i Geodezyjne Wierzyński Stanisław, 699-661-572  
 Białogóra, Leśna 1 lok. 22, Kancelaria Inżynierska Paweł Fomankiewicz, 64-046-03-05, 507-300-304  
 Białogóra, Grunwald 80, Usługi Projektowe Jan Brudniak, 505-689-144  
 Białogóra, Komunywolskiej 13, Usługi Projektowe Kadir Techinowicz, Wyższe Niemożności Ryszard Wójcik, 64-086-46-22  
 Bychawa, Koszciuszki 17, Piram Projekt Usługi Projektowo-Budowlane Tomasz Januszczak, 725-129-855  
 Bychawa, Gw. Władysławowa 29/a, USŁUGI PROJEKTOWE INWESTYCYJNE Damian Sobch, 699-531-016  
 Chełm, Kopernika 25/4, Agencja Usług Inżynierskich inż. Kazimierz Błażniak, 62-955-18-44  
 Chełm, Plac Niepodległości 1 pkt. 285, Pracownia Usługowa i Geo-geodezyjna inż. Gabriela Baka, 606-317-453  
 Chełm, Półka Świeżowicza 15 A, Przedsiębiorstwo Prywatne BUDOPAR Projektowa/Kapitał, 509-642-100  
 Chełm, Lwowska 155/2, Studio Projektowe H&P Grzegorz Kubiak, 504-719-807  
 Janów Lubelski, Samobitka 43, Biuro Usług Projektowo - Inwestycyjnych ALFA Zygmunt Piekart, 51 872-48-94  
 Józefów, ul. Radzyna Podlaskiego, SKARBOCIEC 2, P.J.H. INKART, 781-701-462  
 Józefów, Błogosławca 10a, B&B Budowni Marcjan Nyka Kompleksowe Usługi Budowlane, 64 067-69-663-48-486  
 Krasnostaw, Okrzei 15, Biuro Inżynierskie Projektowo-Budowlane Arczyński Grzegorz, 62 576-45-47, 669-993-321  
 Krasnostaw, Pomnikowolnego 16, PROJEKT Żubrówka Janina, 62 576-16-13  
 Kozłak Lubelski, Jagielska 115, CEO-PLAN Rania Farnowska - Usługiwa Zygmunt Piekart, 81 825-34-51, 509-703-864  
 Kozłak Lubelski, Jagielska 138 A, Geo-Projekt Przedsiębiorstwo Handlowe Usługowe Adrian Kępczyński, 693814616  
 Kozłak Lubelski, Jagielska 138, S.H. Geo - projekt Łukasz Siemianek, 506-937-024  
 Kozłak Lubelski, Wyszynka Kolonia 2/4, W&P Marcjan Wierzyński, 693-633-373  
 Lubartów, Rybnik 8/15, P.J.H. ARCHBUD Marek Milecziński, 81 854-34-38  
 Lublin, Głoka 86, ARTUBA Jacek-Dzina, 81 751-94-36  
 Lublin, Głoka 86, ARTUBA Jacek-Dzina, 81 751-94-36  
 Lublin, Jagielska 6/A, AC Consulting/HERODOS s.c. Adriana Franczewska Rysz, Katarzyna Ogińska, 81 525-28-16, 535-95-61-93  
 Lublin, Janusz Jęży, P.H.U. Wierzyński Tomasz Dżem Jerzy Czuchrański, 81 524-58-38, 693-847-799  
 Lublin, Władysława 4, Pracownia Projektowa TEKUMARK, Imita Usłodka, 81 462-71-23  
 Lublin, Piłsudskiego 22, Biuro Projektowe GRAFOS Dżuchowska Izabela, 25-798-78-46  
 Lublin, Warszawska 53, CENTRUM PROJEKTOWO-BUDOWLANE BUOLPLAN s.c. I. COLEK, P. PIYNYCZAK, 516 199-627  
 Lublin, Łazy 86, Usługi Projektowe i Budowlane Józef Stanisław Jankowski, 25 798-39-11  
 Lublin, Półka 131, Zakład Remontowo - Budowlany Cybil sp. z o.o., 25 798-31-73

Mediobryce 6, Książka Lubelskiej, Janków 104, Kania Projektów Zeton Nieruch., 608-344-844  
 Nalczyk, Władysław Łaskowski 9/5, Firma Biuroprojektowa SZERŃ Tomasz Omyca, 608-813-593  
 Polacy, Przechycki 28 lok. 206, A.M. Dwójka Al. Młuchowskiej, 605-404-400  
 Polacy, 6 Sierpina 1 lok. 21, Architektonika usług projektowe A.Godet, 702-515-842  
 Polacy, Zielonka 18, Pracownia Projektowa Piotr Walecki, 681-213-431  
 Polacy, Centralna 3, Projektowanie w budownictwie Paweł Stefanowski, 81 888 313 0, 601-265-500  
 Radziej Polakowski, Janusza Koszka 1/9, Firma Handlowo-Budowlana Krzysztof Kozłowski, 504-156-456  
 Raśny Tomaszewski, Długa 61, Usługi Projektowe i Nadzory Budowlane Maciej Rebczak, 846614802, 604495296  
 Seidlich i Labialis, ul. Łomeliń Polakich 91, PHU PROJEKT3D mgr Barbara Brozowska, 696-540-877  
 Tomaszewski Lubelski, Wypokieliska 21/5, BIURO-PROJEKTOWE Jan Dworzycy, 503-452-648  
 Tomaszewski Lubelski, Wypokieliska 4, CEMRA Skrzypka Barbara, 84-664-16-06  
 Tomaszewski Lubelski, Kolejowy Jazdów 4, Pracownia Projektowa WMMAR Marek Witekowski, 608-123-138  
 Tomaszewski Lubelski, ul. Półkolonia 41/02, Usługi Projektowe w Budownictwie Janek Kackowski, 84 6658371, 608 219 115  
 Troszeczki, Troszeczki IV 40B, F.J.H. Kubiśka Dorota Skulski, 687-330-685  
 Władysław, Trystyńska Pałeczka Polskiego 18/3, Projektowanie i Nadzór mgr. inż. Robert Kurył, 601-165-875  
 Zamoc, Partyzantów 54, Biuro-Pracownia Proj. Bud Świątka Robert, 683-877-667  
 Zamoc, Kamienia 14 lok.55, Biuro Projektów ARCHITECTURA Arkadiusz Dziury, 604-282-041  
 Zamoc, Partyzantów 54, Zakład Usług-Pracowni Techno-Mazur, 84-623-11-41

## Lubuskie

Grosz Wielkopolski, Jagiellońska 13/13, Projektowanie Budowlane RZDP Janek Kasierki, 95 722 82-26, 603-136-580  
 Grosz Wielkopolski, Cieszyńska 4/4-114, Projektowanie, Nadzór Budowlany Włodek Mazurek, 501-138-987  
 Grosz Wielkopolski, Kojanów-Głęboki 51, Usługi-Pracownia Budowlana i Realizacja Inwestycji i Usługi Budowlane, 605-035-342  
 Salech, Szkolna 9 P.W. GEOMETRIA Andrzej Włukar, 68 385-42-01, 601-873-064  
 Seliński, Kilińskiego 14, Biuro Projektów Janusz Mierzej, 601-070-667  
 Zielenka Góra, Plac Matejki 34/2, FORUM Biuro Usługowo-Handlowe, 68 325-78-81, 607-480-571

## Łódzkie

Abraham, Wrocławska 180, W5-A W5-Ewa Sanderowska Karol, 43 577-20-40  
 Inowrocław, Inowłowska Włda 156, Usługi Projektowe - Budowlane Rinkard Kubiński, 605-765-496  
 Kaliszki, 11 tego listopada 65 lok. 307, Biuro Projektów GEP Łukasz Bemowski, 535 51 08 00, 889 210 880  
 Kutno, Wąsaniec Przemek 5A, PLANBUD PRACOWNIA PROJEKTOWO-USŁUGOWA mgr inż. architekt Rajgrodzka Katarzyna, 24 254-42-71, 605-767-055  
 Łowic, Koszarzyskiego 1, SABEX Sebastian Janowski, 508-194-668  
 Łowic, Podczajna 22/4-2, Biuro Usług-Pracowni i Usług-Pracowni i Usług-PROJEKT Oszka Ewelina, 606-918-919  
 Łódź, Tuwima 28 lok. 511, Biuro Projektów GEP Łukasz Bemowski, 535 51 08 00, 889 210 880  
 Łódź, Zawicy Czarnej 8/10, Wiedzytwarzni Zespół Projektowy Agnieszka s.c., 42940-60-45  
 Łódź, Mochnackiego 9/13 m 4/3, MODERN DESIGN STUDIO, 506-26-29-89  
 Łódź, Wypokieliska 4, Pracownia Usług Projektowych Aneta Wydrzyńska, 42 718-37-55  
 Piotrków Trybunalski, Św. Stefana Goła Rowieckiego 7/4, Caronologia Genowefa Grogocz Kwaśnik, 512-367-437  
 Radyma, Piskali 17, Usługi projektowe budowlane i nadzór budowlane - Janek Tomaszewski, 506-538-889  
 Rawa Mazowiecka, Karłowicza 24 C, P.P. B.ii. Buchem, 46 814-28-82  
 Skierzwice, Jagiellońska 6/76, Zespół Usług-Pracowni Włodek Karczmarczyk, 68 833-46-91, 601-287-028  
 Tomaszów Mazowiecki, Św. Antoniego 5A, MPD Biuro Projektowe Paweł Pał, 44734-02-55  
 Wielka, R. J. Pogorzelski 17, Projektowanie i Realizacja Inwestycji Projekt Plus s.c., 43 840-38-38  
 Zgierz, Pałacowa 34 m 42, SM BUD P.J.H. Marcin Łukowski, 604 516 070  
 Zgierz, Zaparkowa 7, Jarosław Banaśowski, 500-008-425

## Mazowieckie

Andrychów, Krakowska 8/8, Biuro Usług-Pracowni Jęży Basia, 33 870-16-15  
 Anichyń, Wypokieliska 48, PROKON Biuro Projektowe Łukasz Wolski, 33 975-36-27, 694-854-875  
 Białych, Czarniecka Wielka 29, Bantex-Gembarzewski PROJEKTOWNIEM NACZYSTY BUDOWLANE, 587 438 142  
 Bochnia, Kadzińska Wielka 18, ARCHIDOM Biuro Projektów i Wnucuchowski, 14 611-81-10  
 Bochnia, Św. Urbana 48, ARCHITAL - RAFAŁ STABROWA, 511-73-28-30  
 Bochnia, Białka 21, Biuro Usług-Pracowni Inwestycyjnych, 14 612-51-42  
 Brzesko, Bucz 7/6, Biuro Projektowe KREATOR Ewa Milewska, 14 866-39 84, 609-309-061  
 Brzesko, pl. Kadzińska Wielka 9, Firma Usługowo-Handlowa BP-PROJEKT Piotr Babi, 504-126-485  
 Czerzwin, Bolikowa 18, Firma Usługowo-Handlowa Lider H&H Łukasz Hudak, 529-428-777  
 Dąbrowa Tarnowska, Kępczyna 67, BIURO-PROJEKTOWE WAGNER BUDOWLANE mgr inż. FRANK BIES, 14 643-24-81, 696-631-947  
 Dąbrowa Tarnowska, Berka Józefowicza 5, Firma Usługowo-Handlowa Barbara Kici, 14 642-24-71

Debrzyce, Jagiellońska 27A, Biuro Wnucuchowski Stanisław Szybek, 12 271-38-15, 683-956-365  
 Gdów, Gdów 76, Biuro ProjektowoKAPLA I Wojciech Duda, 535 145 502  
 Gdów, Gdów 1027, KAJERIA PROJEKTOWA, 607-635-551, 695-456-404  
 Gorzów, Partyzantów 4, Prac-Pracownia, Kosztorys Jędrzej Białek, 18 252-56-87  
 Grybów, Białka Biuła Kutyk SZPIE, F.J.H. REMAR Renata Krzywicki, 18 548-36-66, 605-127-368  
 Grybów, Białka Biuła Kutyk 14, Usługi Projektowe Stanisław Bystrzycki, 603 368 888  
 Inowrocław, Inowłowska 15, Usługi Projektowo-Konstruktory, Nadzór Budowlany Stanisław Fiechowski, 501-463-352  
 Kalisz, Kaliszowska, Budy 556, ARCHITECTONICA PRACOWNIA PROJEKTOWA Andrzej Milecki, 604 532 501  
 Kalisz, Wrocławska 37a, pok. 308, Agencja STUDIO Marcin Gęsiński, 903 853 957  
 Kalisz, Knieżkachi 43, Biuro Projektów Władysław Szczepaniak Adam Seliński, s.c., 124251792, 518071011  
 Kalisz, Leśna 114, pok. 208, MK PROJEKT - PRACOWNIA ARCHITECTURY arch. Monika Kojowska, 12 638-99-22, 501-855-208  
 Kalisz, Czarodziejka 9, Pracownia Projektowa Architektoniczna mgr inż. Jęży Gabryś, 12 267-20-55  
 Kalisz, Sobolewska 39, LAMBERT Usługi Strojne, 12 276 31-45, 601-94466  
 Kalisz, Zakopalska 13/91, Autorka Pracownia Projektowa arch. Joanna Świątek, 608 088 138  
 Kalisz, Kaliszowska 115, PPHU DOBRYMI Krzysztof Krawiec, 12 357 11 15, 588 428 175  
 Kalisz, Rynek Podgórski 12/1, BOGNA-PROJEKT Bogumią Kijek, 12 656-88-28  
 Kalisz, Sobolewska 13/91, Akademia Projektowa Architektoniczna - Konstruktory mgr inż. Zdzisław Szwedziak, 687 023 128  
 Kalisz, Sobolewska 73/5, Barbara Guczińska - GRUBER ARCHITECTS, 508-676-555  
 Kalisz, Kłomnicka 14, jaw.8, stajnia 30, Inhouse 2000 Kalisz, 12 652-76-38, 602-672-010  
 Kalisz, Teleg 308, ARCHISTUDIO Maciej Sosan, 60923734  
 Kalisz, Zagrody 8/5, ARESA - Pracownia Twórcza, 12 727-37-45  
 Kalisz, Włostowa 4/4, Greenberg Projektownia Aneta Komarowska, 605-89-09-49  
 Kalisz, Włostowa 16/8, TOB PROJEKT Pracownia Architektoniczna - Konstruktory Katarzyna Jaluśka - Maier, 12 358-15-43  
 Kalisz, Kielecka 21/2, Model Group sp. z o.o., 602-257-996  
 Kalisz, os. Złoty Jęzeli 6, Michał Pałka Ewa Błaszczak s.c., 537-301-336  
 Kalisz, Różnowa 9-C, DAC Marek Czerwicki, 502-749-910  
 Kalisz, DOBRY DOM Projekt Dominik, 12 635-54-45, 693-450028  
 Kąkolewo, Ludowa 16, Piotr Paży - Projektowanie, Kosztorysowanie, Nadzór, 605-858-939  
 Kozłowski, Gromadzińska 12, DOM Maciej Jężycki, 12 2625354  
 Limanowa, Tarnowska 2, Pracownia Projektowa Architektoniczna - Inżynierska Kępiński-Pracownia Władysław Ociepka-Włokiewicz, 501-155-582  
 Lipiński, Bielec, Włostowa 11/1, Usługi Projektowe Grzegorz Kosiniak, 724-735-955  
 Łąka Ł. Nowego Szoska, Łąka 77, Firma Usługowo-Handlowa PRO-BUD Aneta Batorowska, 18 444-63-73  
 Łęka Tomaszowska, ŁĘKOWIE Partyzantów 42, Pracownia Projektowa Ewa Wójciszewska-Staszak, tel./fax 64447752, 684 578 478  
 Mielków, Rynek 1, Studio Usług Inżynierskich Budowlanych ARMAT mgr inż. Ryszard Duda, 41 383-36-44, 696-783-515  
 Miłanów Dolny, Białowska 710, F.J.H. ARBUD Janina Brodzkowska, 608-194-573  
 Mielno, Łowicko 6/8, Pracownia Konstrukcyjna Nieruchomości Spółka z o.o., 608-120-777  
 Nagleszynie, Rynek 28, P.U. MODERN DESIGN Maciej Wójcik, 12 28-139-48  
 Nagleszynie, Włoszowa 3A, STUDIOBUD Projektownia Architektoniczna mgr inż. arch. Paweł Mańka, 12 657 98 96, 602 117 393  
 Nowy Sącz, Jaszkowa 48, Biuro Projektów BINEA, 505-178-567, 501-347-543  
 Nowy Sącz, Różana 15, Firma Geodetyzacja Projektowa s.c., 18 040-31-58, 601-95-720  
 Nowy Sącz, Wokulski Jędrzej 21/69, Sower s.c. Miła Bogusława i Miła Władysław, 18 443-51-54, 606-81-66-11  
 Nowy Sącz, Kilińskiego 76, Usługi Projektowe - Kosztorysowanie Marcin Janicki, 018 440 79 14, 603 750 400  
 Olkusz, Al. Kijowskiej 24/15, Biuro Usług-Pracowni Tomasz - Plan Jędrzej Pałakowski, 503-594-644  
 Olkusz, Al. Kijowskiej 17, F.J.H. TOP PROJEKT, 501878188, 505299484  
 Olkusz, Włostowska 239, PLANAR Pracownia Architektoniczna arch. PAREW BIGAL, 501-328-630  
 Olsztyn, Żabowicki 24, pl. m. 134, Architekt Pracownia Architektoniczna mgr inż. architekt Aneta Marja, mgr inż. Stanisław Kozłowski, 604-754-626, 682-413-654  
 Olsztyn, Projektowy 9, WK Budex Włodek Kępczyk, (33) 842-41-62, 79180830  
 Pławica, Żółtana 3, Usługi Projektowe, Projektowanie i Nadzór Budowlany inż. Władysław Rec, 601-883-886  
 Raba Wyżna, Raba Wyżna 285, PROJEKTOWANIE NACZYSTY BUDOWLANE - TOPER ACZES, 501-855-842  
 Raba Wyżna, Raba Wyżna 567 A, Usługi Projektowe i Ogólnobudowlane Jan Wójcik, 14 65-71 02, 606 441 226  
 Rabka, Sękelska 10, GEOPROJEKT Zakład Usług Geodetyzacji-Kartograficznych inż. Maciej Kosiński, 684-236-760  
 Rzeszów, Bocheńska 83A, Bantex-Gembarzewski PROJEKTOWANIE I NADZÓR BUDOWLANE, 507 438 142  
 Szybowice k. Żelazna, Św. Katarzyny 11, ARCHITON, Usługi Projektowe Tomasz Marek, 605-253-283  
 Tarnobrzeg, Bernardyńska 15, APRI Studio Pracownia Projektowa architekt Paweł Michol, 14 656 12 46, 601-661-488  
 Tarnobrzeg, Kanarkowickiego 11, Artidus s.c. Artur i Stanisława Wójciszewy, 14 629-80-25  
 Tarnów, Rynek 12/2, GREEN Grzegorz Świderek, 14 652-56-59  
 Tarnów, Kielecka 11, Pracownia Architektoniczna DOMINO MARJA, 14 688-89-86  
 Tarnów, Kielecka 12, Pracownia Projektowa i Budowlana HCN Maciejowski Dąbkiński, Ełdźka Lesiaś Marja, 14 621-84-54

Tarnów, Krakowska 42/26, SZWED Jacek Szwed, 14 625 01 10, 596 117 475  
Toscani & Bocchi, Toscani 4/4, Biuro Projektów Architektura Lidia Ferenc, 663-034-814  
Wadewicz, Piaskowa 14, Biuro Usług Projektowych Andrzeja Spiał, 501-507-680  
Wadewicz, Krakiewska 27/24, Kontrast Pracownia Projektowo-Obslugowa Dominik Ogędek, 587 473 516  
Wadewicz, Wągrowa 14, Zakład Usług Projektowych mgr Andrzej Kucharski, 31 823-31-62  
Wawerzyczko, Żonkili 132, Biuro Geodezyjno- Projektowe Grotzka Galus, 12 287-32-10  
Węgrzy Mielki, Skrzypa 119, Biuro Politechniczne Nieruchomości GOSAR, 251-21-41, 604-37-153  
Węgrzyn & Krawiec, Bostowa 61, M5-800 Michał Szpak, 501-596-048  
Wieliczka, Kochanowskiego 114, Temy Projektowni PL&I & Inna T&F Cerwik, Krzysztof Cerwik, 112-078-26-28, 581-460-965  
Wieliczka, Kochanowskiego 11, Zakład Inżynierski Marian Łuczak, 604-54-23-10  
Witkowska, Lipnik 280, Biuro Usługi Inwestycji Budowlanych Kozłowski Kaczmarski, 12 271-46-77  
Witkowska, Witkowska 341, PG-1 G&D-ROD Ryszard Warynski, Biuro Usług Projektowych i Doradczo, 721-831-187  
Wrocław, Zwojewa 13/44, Pracownia Projektowa Maria Tereźkiewicz, 31 877-51-15, 602-383-624

## Mazowieckie

Białobrzyż, Radomska, Kochanowskiego 2, Nadzór i Projektowanie w Budownictwie Leszek Popiel, 660-795-526  
Białobrzyż, Radomska, Krakowska 58, Usługi Projektowe i Audyt Otmarekiewicz, 604-091-347  
Brochajczyk, Jana Pawła II 77, Z.U.P.B. STOLCART ADAM KWALCZYK, 602-572-832  
Dylek Wielki, Warszawa 23, PRO-BUD/Lukasz Biskup, 610-650-553,  
Dęblin, Okólna 57, P.J.H. WIMAR HENRYK LIPEK, 602-304-980  
Garnów, Wolna 6, DAREK Dariusz Syga, 601-36-24-88  
Garnów, Stawka 14, MAMY DOMKOWI MARIUSZ GĄSZA, 25 682 42 69, 508-151-479  
Garnów, Romanowska 22/13, MDE PROJEKT Dariusz Tarczyński, 695-590-883  
Grycz, Piłsudskiego 78, Usługi Projektowe Maria Sierocka, 601-604-27-91  
Ika, plk. Włocławski 5, SPAN PROJEKT Stanisław Przystała, 48 616 36 51, 799-222-236  
Janiszew, Lipowiec Górny 24, Zakład Betoniarstwa - Usługi Projektowe Ewa Polak, 48 617-18-50, 600-159-791  
Lipowowa, Warszawa 116 Michał Bęgin, K&A Architekt Sebastian Łuszczak, 48 617-18-50, 600-159-791  
Lubówka, Ł. Łuchowska 6, Biuro Projektowe int. arch. Jacek Rajgucki, 625 675-00-89, 606-32-67-58  
Lubówka, ul. Łuchowska 24, SP Biuro Projektowe Michał Szafran, 501-625-550  
Lubówka, Wągrowa 10, Prace Budowlane Centrum Budownictwa i Nieruchomości Lech Sobolewski, 502-468-546  
Lusanki, Warszawa 26, Biuro Projektów Ewa Sierocka, 22 751-66-70, 510-115-611  
Majdan, Nowina 1, P.P.J.H. DOMAR, Albin Krzywicz, 603-985-704  
Mianiszyn, Stefanowa 74, Dariusz Jarosław Pacyński, 887-245-113  
Naszkowa, Nowa Wieś 24, ARCH PROJEKT, 516600304  
Ożarów, Grzybska 11, Przedsiębiorstwo Wzrostów Zarobkowych sp. z o.o., 606-120-484  
Ożarów, Warszawa 39, Robert A. Kowalski M. Gała sp. z o.o., 12 759-38-70  
Owocik, Kołłątaja, WE PROJEKT Michał Lipiński, 602-387-186  
Pawuczno & Warszawy, Powstańców Warszawy 18 m 5, MJC PROJEKT Pracownia Projektowa Reni Czarnecka, 22 776-53-89  
Piasek, ul. Komuny 1 J. Różalski, M&D PROJEKT Pracownia Usług Projektowych i Kierowniczych, K.Rozdział, 60 612-14-27  
Piasek, 1 Maja 60 k.4 P.F. Kozłowski, 505-133-330  
Poniewież, Skoczyna 18, Projektowanie i Nadzór Budowlany Adam Wiliwowski, 606-430-925  
Poniewież, Brzozy, Świeńkowa, R.W. Pępek sp. z o.o. Robert Węgrzyn, Stanisław Węgrzyn, 501-271-678  
Praszków, Dolna 11, ECOMYF Jakub Szczępy, 604-689-319  
Praszków, Marii Skłodowskiej - Curie 37 m 152, MODA Andrzej Jaborczyk, 695-055-202  
Przełęcz, Świętokrzyska 48 A, Usługi Projektowe Cezary Włodarczyk, 887-952-132  
Radom, 25 Czerwca 25, Agencja Nieruchomości Odra Izabela Ceglińska, 505-44-17-11  
Radom, Białkowska 3 k.6k 116, Białkowska "ATB - Projekt" Ewa Wąlik, 48 363 19 82, 609-847-251  
Radom, Wązy 55F, Firma Wzrostów Zarobkowych sp. z o.o., Jan Wąlik, 48 351-54-66  
Radom, Żeromskiego 75, PROORA Agencja Inżynieryjna sp. z o.o., 48 386 01 66, 605-45-18-41  
Radom, Żeromskiego 53, Przedsiębiorstwo Wzrostów Zarobkowych Pracownia Projektowa M&P&P, 508-247-110  
Serock, Piasek 1, Biuro GM Grzegorz Włodarczyk, 22 782-71-09, 602-571-183  
Siedlce, Solankowa 25, M&BUD Krzysztof Władka, 25 544-82-43  
Siedlce, pl. Żelaznowskiego 12/06, Newy Dom Usługi Projektowe, 25 633-37-60, 518-166-445  
Siedlce, Politechniczna 127, Pracownia Projektowa Dorota Miłta, 604-280-247  
Sępcz, Palowina 17, Pracownia Inżynierska Jarosław Odnowik, 512-298-949  
Sępcz, Plac Chopina 26, Przedsiębiorstwo Usługowo-Produkcyjne B&EPOX sp. z o.o., 24 275-42-30  
Sierpc, Wileńska 23, Studio 95 Piotr Pałuch Pracownia Architektury, 22 783-29-66, 691 855 756  
Tarczyn k. Warszawy, Warszawa 11, P.J.H. HUKSANDRA int. Wojciech Grochowski, 22 717-41-83, 502-229-385  
Warszawa, Miernikowska 3, Babilon Towers "ATB - Projekt" Firma Projektowo - Budowlana, 48 667 23 37  
Warszawa, ul. Wilcza 56 k.1, W&M&P&P&P Pracownia Projektowa Robert Karczewski, 22 629-08-88, 738 881 718

Warszawa, Polka 118, Pracownia Architektoniczna J&J Dorota Januszka Irena, 22 848-25-51, 602446407  
Warszawa, Bartyka 25 paw. 36, AB2 PROJEKT Zdzisław Wacziarg, 609-199-239  
Warszawa, Bartyka 25 paw. k.16 AMAM Magdalena Smętek, 22 213 43 29, 500-205-206  
Warszawa, Bartyka 24/26 paw. 156, B&S&A Jolanta Hawczyńska, 22 631-03-91  
Warszawa, Puławska 8 m 102, Gema ORESKA Piotr Dynowski, 501 198 991  
Warszawa, Jagiellońska 22C/9, K2 Projekt Krzysztof Jabłoński, 509-306-488  
Węgrów, Międzywiecie 18, Gościec sp. z z.o.o. Włodzisław Wójcicki, 607-619-950  
Węgrów, Piawno Jan Kwieciński 14, Biuro Usług Projektowych mgr inż. Zdzisław Kopytowski, 29 742-13-47, 601-270-546  
Wyszkiel, 3 Właja 6, RT-ROD Pracownia Projektowa Zofia Kowalczyk, 29 742-99-30  
Wyszkiel, Si. Skrzeci 61C, Pracownia Projektowa Anton Graczyk, 29 742 87 53, 501 613 715  
Wyszkiel, 3-go Maja 91, Usługi Projektowe w Budownictwie Tadeusz Czajkowski, 661-98-86-72  
Zakroczym, K. Radomska, Międzywiecie Radomska 135, P.P.J.H. METRO, Jan Janicki, Wiesława Janicki, 48 383-07-07

## Opolskie

Biały, Pienczyk Bydgoski 48, Biuro Projektowe „J&MPP”, 771 434-51-60  
Bogumilowice, Olszyna 49, Usługi Projektowe - Nadzór Budowlany Włodzisław Walczak, 609-699-820  
Gogolin Śląski, Stawiecka 15, ARCH. S. B. Beata Białobłocka, 607 444 0022, 502780711  
Kolonowice, Dębowska 2, J.R.B. Język Jolanta Usługi Dewelopment, 77 405-47-49  
Krapkowice, Dąbrowska Opolska 78, K&S&M&A, Różalski Julian, 77446657, 761445468  
Opole, Katowicka 29/418, Grupa PROCAD Biuro Inżynierskie Bydgoska Małgorzata, 516-213-638  
Opole, Boleśława Leśmiana 4, GRAPUS - Kinga Nowak, 696-162-621  
Opole, Koziemianka 68/3, M-RUD Bogusław Kuczyński, 662-003-297  
Opole, Syczbalskiego 13 k.6k, 304, Miękkie Anna Boleśłowska, 608-588-464  
Stronie Opolskie, Jana Rybki 6/14, GR&F - s.c. Usługi Projektowe, Wyższa Nieruchomości, Nadzór Budowlany Magdalena Karczka, Janusz Kurpacyk, 771661-25-97, 882-444-888

## Podkarpackie

Białystok, 3 Maja 62, Terenowy Zespół Usług Projektowych Łukasz Lisowski, 13 434-15-63  
Cmiełów, Cmiełów 584, Firma Remontowo-Budowlana W. Gódek, 510257537  
Czarny Bór, Krakiewska 1 Karpacz, A. Piętko, B&D-ROD E. Głuch, 14 679-25 50, 603 098 961  
Dębica, Żelaznowskiego 2, HR G&D-PROJEKT TOMASZ MALINOWSKI, 662377666  
Dębica, Ławczyńska 15, P.P.J.H. B&D-PROJEKT Leszek Pasiewicz, 14 670-22-52  
Dębica, Karpockiego 34A, Usługi Projektowe w Budownictwie mgr inż. Janusz Neuman, 695-619-280  
Dębica, Kołłątaja 28, Zespół Usług Projektowych i Inżynierskich, 14 670-31-50  
Działkowice, Wilka Wierzbicka 134, G&D PASKO USŁUGI GEODEZYJNE Bartosz Skoczylas, Długosza Pałac, 693-80-95-16  
Gogolin, Matejki, Boguska 97 A, Przedsiębiorstwo Wzrostów Zarobkowych FUG&I, 13 851-16-587  
Janiszew, Piłsudskiego 15, A. Pich-Procedura Zespół Usług Projektowych, 16 621-21-95  
Janiszew, Kłopotliwa 15, AGA Projektowanie, Kierowanie i Nadzór w Budownictwie Ogólnym mgr inż. Janusz Włady, 16 621-41-48  
Janiszew, Franciszkańska 1, Firma Usługowo-Handlowa Język Opole, 16 621-07-32  
Janiszew, Ś. Duch 8, Kompania Usługi Projektowe i Nadzór Budowlany mgr inż. Piotr Kubiak, 08843858  
Janiszew, Siemkiewicza 1, Usługi Geodezyjno-Kartograficzne, 691-501-619  
Janiszew, Czarnieckiego 1, Kompania Usług Projektowe PROJEKT - Hubert Łuskiński, 669-666-726  
Kielce, Władze 120, Usługi Projektowe Zdzisław Szczepaniak, 16 611-14-61  
Kolbuszowa, ul. Kołłątaja 10, Z&M Zakład Usług Inżynierskich sp. z o.o., 17 22-71-24  
Krosno, Dworki Włocławski 10/6, Usługi projektowe i Nadzór Budowlany mgr inż. Piotr Kubrak, 08843858  
Krosno, Stawiecka 21, Zespół Usług Projektowych int. Władysław Kozłowski, 19 932-18-37  
Lesko, Leszczyńskiego 6, Inwest Baramki Krzysztof, 502 899 634  
Lublin, Stawiecka 6, Pracownia Projektowa ARCHSTYL Paweł Olsz, 609-620-824  
Lubuszka, K. Międzywiecie 75, Biuro Projektów Inżynierskich Pro-Ges int. Piotr Niedzielski, 668-699-917  
Lubuszka, Międzywiecie 167, Zagrodni Stanisław, Usługi Projektowe, 505-652-652  
Luzik, Piłsudskiego 5, P&W PROJEKT Pracownia Projektowa, 501 252-87-895  
Luzik, Czarnowiejski 21, Usługi Projektowe Kazimierz Bostor, 137 225-47-64, 495-418-660  
Luzik, ul. Piłsudskiego 4, Z&M Zakład Usług Inżynierskich sp. z o.o., 17 225-24-30  
Mielec, Szosowa 19/12, ARCHYSTUDIO PROJEKT arch. Dorota Kamula-Ula, 11 7078-10-58  
Mielec, A. Niegodziejki 516 k. 21, CADPC Pracownia Projektowa i Inżynierska Ewa Graczyk-Chmura, 691-672-208  
Mielec, Żeromskiego 36A, Pracownia Projektowa mgr inż. Danuta Padoła, 17 780-35-17  
Mielec, ul. Siemkiewicza 21/2, Z&M Zakład Usług Projektowych sp. z o.o., 17 586-20-16  
Wako, Kościelna 6, IDEA PROJEKT Biuro Projektowe Marcin Skrzypczak, 508-364-104  
Wako, Rzeczny 19, Usługi Projektowe i Obsługa Inżynierska int. Stanisław Sisk, 15 841-21-67, 602-384-271  
Paszewo, Kłazana 1, Studio Projektowe N&S&P&M Krzysztof Kasz, 16 570-51-78

- Przemysław Hucelko 137, Usługi Budowlane Projektowania i Nadzór Bogdan Bar, 609608944  
Ryszard, Siemkiewicz 1, p.k. 206, ARCHIMOD Biuro Usług Inwestycyjnych, 17 222-77-47  
Ryszard, ul. Kaczmarska Wielkiego 5, ZD Zakład Usług Inwestycyjnych sp. z o.o., 17 22-10-504  
Rudnik i Saneś, Rynek 38, Pracownia Projektowa AT/MS – Antur Jędrzej, 15 879-17-33  
Ruszczyk, L.K. Działowicka 7, GRAF Roman Rakoczy, 107553-83  
Ryszard, Targowa 3, NORMA-BUD s.c. i Inka Szczęsna, Krzysztof Szczęsny, Jacek Szczęsny, 17052-49-07, 500 348 635  
Ryszard, Targowa 2, Przedsiębiorstwo WSPRÓ Soluta Inżynieria Budowlana Usługi Inwestycyjne, 17 059-01-05  
Ryszard, Plac Wolności 16, ZD Zakład Usług Inwestycyjnych sp. z o.o., 17 853-49-16  
Ryszard, Stawonicka 42, Pracownia Architektoniczno-Konstrukcyjna Maria Malec, 695-580-207  
Ryszard, Wigłuszka 2, Gotyński zespół Pracownia Architektoniczno-Konstrukcyjna mgr inż. Robert Dacko, 785 051-785  
Ryszard, Liberska 10, DOBRY DOMEK Projekty Domów, 17 852-31-30, 600-213-376  
Ryszard, ul. Kępczowska 11/10 A, Dom 304 Cielie S.C., 795-239-662  
Ryszard, Gościnie 1, LARO Nieruchomości, 793-309-271  
Ryszard, Kalkonowa 70, Firma Handlowo-Usługowa ABJ Anna Węglowska, 17 865-43-49  
Ryszard, Powiatowych Szlakach 20, Firma STA-40 Roman Łakic, 52306692  
Ryszard, Powiatowych Szlakach 20, Sta-40 Roman Łakic, 52306692  
Sarek, Kompostowa 21, Biuro Usług Projektowo-Opiekuńczych w Budownictwie WSW Paweł Wawelak, 13 049-302-77  
Sarek, Ławeczka 14, F.P.H.U. Inter-Bud s.c. Tomasz Hubywaniec i Robert Filipczak, 13 493-34-25, 605-587-409  
Sarek, Siemkiewicz 1, Zakład Projektowania i Usług Inwestycyjnych Robert Pajusz, 13 403-29-63  
Sędziński, Malopolski, Fabryczna 4 E-9, Biuro Projektowe-INWEST PLAN Maria Kaczkalis, 608-437-830  
Sędziński, Malopolski, 3 Maja 25, Biuro Usług Projektowe i Inwestycyjnych-KRANDE, 601-045-117  
Sędziński, Młp, ul. Rynek 11, ZD Zakład Usług Inwestycyjnych sp. z o.o., 17 22-16-348  
Sienkiewicz, Sobieskiego 94, Biuro Projektowe i Geodezyjne Mieczysław Frank, tel. 16-822-82-30  
Stalowa Wola, Al. Jana Pawła II 58/2, BUDOFROM mgr inż. Marek Frank, 665-700-585  
Stalowa Wola, Al. Jana Pawła II 25 A, Biuro Usługowo-Radcowe mgr inż. Anna Gajb, 15 642-83-80  
Stalowa Wola, Al. Jana Pawła II 33, DGI Firma Radcowsko-Usługowa Jacek Bić, 15 044-86-20  
Stalowa Wola, Wąpka Polna 4 a, Zespół Projektowy WAWAT W. Januszewski, M. Jakubowicz, B. Jakubowicz, 15 042-35-95  
Stalowa Wola, Żelazna 6, Maria Szramak, 15 842-96-57  
Stępnia, Stegna 58, F.P.H.U. ALT-80 Paweł Zdobychowski, 601-194-139  
Strzyżów, ul. Wolności, Przewodniczący S. Grzegorz Zespół Geodazyjny, 171276-13-36  
Strzyżów, ul. Rynek 5, s.k.1, ZD Zakład Usług Inwestycyjnych sp. z o.o., 17 22-16-348  
Tarnobrzeg, Młocińska 5/2, Zespół Usług Projektowych Ryszard Mielnik, Dorota Zielinska, 15 022-11-84  
Tarnobrzeg, Osiedle, Bieszczadzka 1, ARCHIPROJEKT Usługi Projektowo-Budowlane Emilia Sydzika, 508-15-13-59

## Podlaskie

- Augustów, Obst. Wesołowska 18/13, ARCHIMOD Pracownia Architektury Władysław Rakicki, 606-787-444  
Augustów, Tytułowa 5, Zakład Radcowsko-Usługowy Paweł Gencisz, 87 640-28-41  
Białystok, Róża 111, KA Projekt Architekonic, 694-705-844  
Białystok, Rynek Kościelny 16/9, B57 Paweł Łakocik, 695-899-895  
Sawalki, Ustrza 2 C lok. 15, Anna Falba - Alicja Anna Pracownia Architektoniczna, 589-285-759  
Sawalki, Korczaka 4, Architekt - Biuro Projektowe Mariusz Jakubiński, 87 565-08-56, 606-224-260  
Sawalki, Nowowiejska 85 C, PROJEKTOR Renata Kaczyńska, 615053-16-54  
Sawalki, Teofila Nowowiejska 48/64, Projekt Z. Miodziński, 606-102-713  
Sawalki, Kościelny 37, Przedsiębiorstwo Projektowo-Budowlane ARCHITOST sp. z o.o., 87 599-49-07

## Pomorskie

- Borowichy, Wiczyzna 26a, Pracownia Architektoniczna ZAMOŚCI, 58 588-48-25  
Brodnica Gmina, Stare Czaple 201, Biuro Inżynierii Budowlanej, nadzór bud. kadencja projekty, 693-959-711  
Brodnica Gmina, Skala 84, Dewianiny Świat, 51949777  
Bytnik, Młgobczewo Szlennikowa 18, INŻYNIERIA OBSŁUGA INWESTYCYJNA JACEK PIŁUSEK, 699-479-467  
Chojnice, Chłobowska 60 B, ARCHYSTO Pracownia Projektowa Kornelia Zwickla, 668-577-688  
Chojnice, Modrzewska 33, Projektowanie i Nadzór Zdzisław Ziemiński, 523-678-713  
Chojnice, Grabieża 5, Zielona Dąb, 52 395 16 74, 698 186 178  
Chojnice, Płakobkiego 38A pek.207, AUP-Projekt Piotr Ziemiński, 506-982-379  
Gdańsk, Garmwalska 76/78, Centrum Budownictwa Dziniewski, 592-527-421  
Gdańsk, Grzyby 14/6, TENDCONCEPT - Habitat Kowalski, 58 341 59-20  
Gdańsk, Żd. Murana 2 - 10 p.12, Specjaliz. w gromadzeniu projektów budowlanych Maciej Wlodek, 58 346-52-33, 607-775-687  
Gdynia, Gryfa Pomorskiego 7/9, Dr. Ronald Marc B. Maciejewicz, 58 782-31-73  
Gdynia, Cymarańska 1, P.F.H.U. Fedde Karol Fedde, 58 670-60-94, 912-890-434  
Kartuz, Rynek 56, Pracownia Projektowo-Usługowa Małgorzata Kuchta, 600-742-739  
Kartuz, Dworcowa 16, Pracownia projektowa ADAM Tomasz Samp, 58 699-26-80, 603-985-838  
Kartuz, Rynek 4, Przedsiębiorstwo Inwestycyjne PROKOF sp. z o.o., 58 681-37-22  
Kartuz, Gryfowa Swierkowa 14, Usługi Projektowe Marcin Bykowski, 58 58-58-653, 668-843-362  
Kałdziej, Dąb, Przebudowa 34, IN TEAM PROJECT sp. z o.o., 58-306-54-85  
Kocierzyno, Długo 26, Biuro Usług Inwestycyjnych, 58 688-67-13  
Kocierzyno, Rynek 18/9, Biuro Usług Geodezyjno-Kartograficznych Szweryn Friebe, 58 688-11-11, 668-944-300  
Kocierzyno, Wybudowanie Spodnie 2, Biuro Usług Inżynierskich Paweł Kaczmarski, 58 686-24-49  
Kwidzyn, Rakawier Janina 26, F.P.H.U. WAXO Roman Wąwłowski, 55-945-75-95, 301-601-142  
Ludźmierz, Wiedeńska 13a, Firma DORING Tadeusz Ostrog, 58 588-52-88  
Malbork, Jesionowa 6, Biuro Inwestycyjne PDSZJA Beata Cymus, 55 647 27 48, 509 757 380  
Pelplin, Sambała 40, Biuro Projektów Młyn i Ekspertyz Budowlanych i Wzrostowa Selieta, 58 536 14 05, 581801866  
Poznań-Gdańsk, Al. J. Piłsudskiego 11/1, Biuro Usług Projektowych i Inwestycyjnych KDBEY sp. z o.o., 58 683 52 22, 668 031 635  
Puck, Żelazna 8/2, A-EXE Agnieszka Pogorzały, 600-600-960  
Puck, Rynek 9, Firma Usługowa KS PUL, Biuro Radcowsko-Biuletynowe i Budowlane mgr inż. Andrzej Szałucki, 58 670-51-36  
Rama, Abraham 3, Przedsiębiorstwo Wzrostowa Beata Janina Braud, 58 771-34 77, 682 479-283  
Sieraków, Dworcowa 1, Usługi Projektowe Daniel Kłocki, 665-013-400  
Stargard-Gdańsk, Głina 12, Certifikat Ekspertyznej K-Sieraków, 509-309-441  
Stargard-Gdańsk, Świnin 57, INŻYNIERIA BUDOWLANA TOMASZ PRIGDZI, 502 400-630  
Stargard-Gdańsk, Gdańska 4, Pracownia Projektowa Tadeusz Kupa, 58 562-62-62  
Wieliczka, 3 Maja 11/1, EMPORADOM Piotr Kiereł, 58 677-19-20  
Wieliczka, 3 Maja 11/1, Geocentrum Jacek Kiereł, 58 672 31 31, 519-529-501  
Wieliczka, Świechowska 49, RADIAN Maja Kiereł, 58 677-35-67  
Wieliczka, K. Koszyńskiego 10, ZAPIS Biuro Usług Geodezyjnych i Inżynierskich inż. Gabriela Bekis, 58 672-49-32  
Włocławek, Rolnicza Swierkowa 7, Firma Usługowa AKSA Anna Kalkonowa - Tuzak, 601-353-389  
Żuków k. Kartuz, Gdynska 22, KL-PROJEKT Krystyna Lich, 58 681-74-17, 506-355-362  
Żuków, Popowa, Janina 17, KL PROJEKT Ładława Beata, 682-783-915

## Śląskie

- Bydgoszcz, Krakiego 5, BIRRO PROJEKT Małgorzata Jarek, 52 267-23-34  
Bielko Biala, Plac Wolności 9, ABARON sp. z o.o. 33 871-11-88  
Bielko Biala, Sokoł 5/11, Pracownia Projektowa Paweł Jablonski, 33 472-69-16, 601-698-508  
Bielko Biala, Powiatowych Szlakach 6, STUDIO Arch. Krzysztof Łuszcz, 33 875-85-02, 509 784-003  
Bielut Wielki, Wawelska 11, AMARHYCZYN Natalia Mihalcz, 781-208-626, 607-435-512  
Bogusz, Stawowa 17, Usługi Projektowe Ryszard Bogusz, 33 871 08-002  
Cieszyn, Skarżyskiego 8, Zakład Usługowy TERMO - Gabriela Brzezina, 693-668-599  
Czechowice Kościelne, Kolejowa 43, Dworzeczkowski Spółka Pracownia Projektowo-Budowlana Instalacyjna, 52 215-57-93  
Czechowice, Dekalarska 60 k.6, KOBISTAR ARCHITECTURA I INŻYNIERIA TOMASZ WĄJLIK, 34 368-12-44, 604-809-463  
Czechowice, Armii Krajowej 1/7, PPHU MARIUSZ Jacek Jankowski, 34 365-66-89, 604-699-868  
Czechowice, Armii Krajowej 1/5 k.122, TWAJO DOME MARZEN Tomasz Ufrawski i Marek Przebudka s.c., 666-153-554  
Czechowice, Baniarska 24, P.H.U. Awans Tadeusz Bielski, 34 363 33-31  
Dąbrowa Górnicza, Kaszubska 3, Techniczna Usługa Pracownia Inwestycyjna mgr inż. Andrzej Dębicki, 607-472-408  
Dąbrowa Górnicza, ul. Przewana Szlępego 6, Przedsiębiorstwo Inżynierii DOME 080-557858 Kojan Paweł, 32 238 14 07, 64 944 94 74  
Gumna, Gumna 50, Firma Usług Inwestycyjnych Wojtek Szczerba, 33 856-28-73  
Heznanów, Świdna 22, WŚKOC Maciej Wójcik, 668-229-73  
Katowice, 3 Maja 16, Viart W. Fedoruk, A. Hepek sp. z o.o., 32 253 66 19  
Katowice, Czapli 16, Forst World Szczepanik, 66818368  
Kłobuck, Kolejowa 30, AS PROJEKT Architektura i Budownictwo, 34 370-08-81  
Konie, Niepodległości 96, PW DORIER mgr inż. Jacek Szanicki, 32 235-24-16, 602-212-343  
Kunowice, Kozłowiecki 40, Przedsiębiorstwo Projektowania Koszycowianka i Nadzór Budowlany  
Sławomir Langus, 34 315-19-33, 682-513-888  
Katowice Wielki, Jagiellońska 70, M. DESIGN Biuro Inżynierii, 603-240-426, 663-383-870  
Kocierzyno, Kocierzynki Rynek 1, Zakład Usług Budowlanych Zdzisław Cesak, 609-930-149  
Kuchnia Białostocka, pl. Miłkiewicza 1, Biuro Projektowe aa bud Sławomir Kuchnia, 665-899-015  
Ligota Mała, Leśna 1, P.F.H.U. TRAM, 608-333-983  
Piaczewo w Bielku-Białym, Rynek 15, Pracownia Projektowa mgr inż. Krzysztof Rak, 33 84 57 57, 602-684-352  
Poznań, Przebudowa 6, P.F.H.U. KAM-BUD Kamil Dąbaj, 519-196-009  
Pszczyna - Pisek, Sikorskiego 15, Usługi Projektowe i Ogólnobudowlane Katarzyna Kocierzyno, 668-52-33-48, 502-571-426  
Pszczyna, 3 Maja 15, Epiobud sp. z o.o., 32 210-48-57  
Pszczyna, Kofiarowa 13/1, Zespół Usług Projektowych - Edward Foltarczyk, 32 270-34-14

Tarnowiec G6y, Zielnik Wigury 6, POMARZ Marek Poznań, 12 285-125  
Tarnowiec G6y, Stacja 118, Drobny ul. z.o.o., 32 384-84-4  
Tęczy, Darunia 25/6, Autarkie Biuro Projektów i/Bernard Grypis, 507-020-540  
Wita, Lipowa 16, DomLux Zbigniew Kąkol, 664-443-874  
Żyrardów, Roczna 208, Centrum Sprzedaży Projektów Sasa Gołomska, 685-440-936  
Żyrardów, Puczyńska 23, Pracownia Projektowa J.M. Projekty i Usługi Marek, 12 434-31-45  
Żyrardów, Kościelna 42/5, Biuro Projektów Budowlanych mgr inż. Janusza Białka, 33 861-36-31, 606-87-36-52  
Żyrardów, Łaska 546, MRODAM-PROJEKT USŁUGI PROJEKTOWE MARIUSZ MRODAM, 506-172-443  
Żyrardów, Różnicza 33, Usługi Ogólnobudowlane mgr inż. Marek Muchalikowski, 664-587-430  
Zabrze, Sikorskiego 7A, PPR UW Tadeusz Wita, 32 048-18-80, 502 343 200

## Świętokrzyskie

Busko Żółty, Skałki 16, Firma Handlowo - Usługowa PONDICE Grzegorz Marja, 41 379-24-74, 606 737-714  
Busko Żółty, Ogrodowa 34, GMP - Symon Bystryk, 41 378-41-93, 500-250-120  
Busko Żółty, Siłkosa Szanego 30 A, Usługi Projektowe, 41 378-77-47, 698-376-628  
Górniki k. Kielc, G6mo 161E, P.P.H.U. Swetex Piotr Janicki, 41 3622802, 600-254-362  
Jedynka, 11 Litopaska 12/116, BRURO USŁUG PROJEKTOWYCH Edward Nowak, 41 386-16-11, 663-788-063  
Kielce, Pod Telegrafem 11/4A, ARCHIDRAFT Pracownia Projektowa, 505-995-980  
Kielce, Chłobowa 11/4, P.P.H.U. EDG DOM sp. z o.o., 41 362 80-31  
Kielce, Wawzowska 34 p.202, Biuro Projektowe NEO-PROJEKT Magdalena Milczarek, 41 343-12-40  
Kielce, Wawzowska 34a lok.27, Fabryka Form Architektonicznych Maria Bartocha, 505-556-472  
Kielce, Średnia 30, KRO-PROJEKT Krzysztof Owek, 41 249-54-25  
Kielce, Radocha 33, Pracownia Projektowa Architektoniczno-Budowlana M.I.A Gawałkiewicz, 606-877-594  
Kielce, Reha 8, Biuro Architektoniczno - Wykonawcze Archibis, 41 344-70-64  
Kielce, Targowa 16A/67, FIRMA ODDZIELNY Rafał Pustowski, 508 907-014  
Kielce, Techniczna 8/13, Przedsiębiorstwo Usługowe MAB - Pracownia Projektowa, 602-523-683  
Lądek k. Stawicy, Skłupka 69, Marian Byłen, 607-144-924  
Lipuszka, Kielecka 9, Nieopieki4 Usługi Inżynierskie Budowlane, 606-765-388  
Miecin k. Wądrobna, Miecin-Przełęcz 37, F.K.U. WIMAR, 41 2749922  
Miecin, Centrala 10, PRACOWNIA PROJEKTOWA DOM MARZEN P.P.H.U. Krystian Janus, 600-253-731  
Morawica, Błóżka Zastawie 43, Firma Budowlano-Handlowa PRYT 1, 41 371 49-90  
Opatów k. Stawicy, Osłaja 32 a, Stawiczy Wiera-homoni - Usługi Projektowe Elżbieta Nowak, 605-686-157  
Piekoszów, Kościelna 54, Przedsiębiorstwo Wzrostkowo-Zręczny Marcin, 041 301 044, 804-278-123  
Piekoszów, 1 Maja 4, Green House Sebastian Hajduk, 518635547  
Pindziszyn, Mielnicza 75, Zespół Usług Projektowych - Jacki Władz, 15 822-37-31  
Sędziszów k. Jędrzejowa, os. Sady 2/15, ARCTECH Marcin Badowski, 587-662-177  
Sędziszów k. Jędrzejowa, Tarnawska 5, Usługi Projektowe Walerdy Ochot, 664-736-689  
Staszów, Szarymka, Skłonek 21p. 230, Usługi Projektowe - Wieresa Wieresa-homoni Marzec Izabela, Gozyna Kana, 41 025-03-52  
Staszów, Na Stoku k. Projektowanie Nadzór Budowlany mgr inż. Mirosław Sepiolo, 41 273-37-62, 500-176-655  
Staszów, Włodzka 13/14, Usługi Budowlano Projektowe Andrzej Bracha, 15 864-25-81  
Stępcza, Mielni 185, 81 M. Janina Magdalena Baran, 692-767-209, 602-634-244  
Stawoncy, Dzieniszego 128, PROKONSTR - PROJEKTY DŁA BUDOWNICTWA Marek Sobolek, 692-775-791

## Warmińsko-mazurskie

Elbląg, Juliana Fabiańska 5/9, Biuro Projektów PRZEDKOR Stanisław Piłs, 53 259-62-52, 608 349 915  
Elk, Miłkiewicza 15/4a, 515, Rama Projektowo-Wykonawcza Budowlana Władysław Witkowski Piotr Szpak, 61 678-00-28, 509-387-378  
Gózdno, Łuczacka 1, Zespół Usług Projektowych i Inżynierskich s.c., 87 429-52-42  
Gózdno, Podwalekowskiego 12, Zakład Usług Projektowych i Budowlano-Remontowych inż. Władysław Dąkowski, 83 615-01-66, 608-698-250  
Gwałb, Dobrowolskiego 46B/2a, Pracownia Projektowa BUN inż. Bogdan Motylowski, 608-806-277  
Rawa, Nowa Wieś, Tęczowa 3, Pracownia Projektowa Danuta Ogonek, 89 644-04-05, 601 677 673  
Kętrzyn, Kolejowa 23, Usługi Budowlane i Projektowe Marzec Dżemal, 51022372  
Lidzbark Warmiński, Kościelna 26/1, Nadzór Budowlany, Projektowanie i Wykonawstwo Marcin Makulajczyk, 663-850-435  
Lukta k. Olsztyna, Słoneczna 64/6, StudioBek Rosalinda Jarek, 797-674-036  
Mogilno, Wawzowska 45B/6, ROMAN Projektowanie, Nadzór, Podremonty, Remont Własny, 89 741-24-11, 505-130-872  
Mogilno, Pieta Sobocińskiego 28, Usługi Projektowe - Inżynierskie oraz Wykonawstwo inż. Kazimierz Białkowski, 89 741-88-66  
Nidzica, Tatarski 46, USŁUGI INŻYNIERSKIE Andrzej Marzec, 600-727-347  
Nowe Miasto Lubawskie, Wąska Polakowska 66, Tomasz Makulajczyk Nadzory i Projektowanie, 502-116-597  
Olecko, Przytocka 10/16, Zakład Projektowo - Usługowy Pro-Hum Juliusz Ocie, 87 529-29-25, 501-545-390  
Olsztyn, al. Władysława Polaka 53/3-4, Pracownia Usług Projektowych - Komputerskich PROKOM, 89 528-66-62  
Olsztyn, Żemłonki 8/5, Przemysław Barczak Usługi dla Budownictwa, 662-624-252

Olsztyn, Westerplatte 1, Tęcza Budowa Danuta Natalia Piotrowska, 89 533-22-74  
Olsztyn, Jania Borenska 12/3, Archictos Pracownia Projektowa, 89 721-30-06, 504-700-878  
Olsztyn, Gen. F. Kleeberga 6/1, Pracownia Projektowa EDPA Projekt, 89 532 04 54, 500 279-807  
Olsztyn, Waldowa Szmaragdowa 8, Biuro Projektowe ARCH B Beata Zep, 89 679-95-83  
Pisz, Miłkiewicza 8/17, AG-PROJEKT Usługi Inżynierskie inż. Adriań Gajda, 604-484-726  
Proszki, Końska 5/1, Sołki-Henryk - Projektowanie i Nadzór Budowlany, 41 661 201 00, 505-265-161  
Szczecin, Miłkiew Dąbrowski 12B, BROSOL Usługi Projektowe Jerzy Mielonki, 89 624-91-91, 502-498-814  
Szczecin, Sokoła 108, KALFER Danuta i Jacek Holcik Spółka Jawna, 89 623-12-18

## Wielkopolskie

Dąkowo, Leśna 52, TECHRO-PROJEKT Władysław Maj, 506-130-557  
Gniezno, Mielkowa 7/6, Dor Bud Doradztwo Budowlane, 61 428-25-20  
Kalisz, Bielski Miemysłowski 6/8, BIURO INŻYNIERSKIE ANNA WĄDŁOWICZOWSKA, 504-186-253  
Kalisz, Gołomska 74/19, KALIBRO Remigiusz Baranowski, 666-106-106  
Kalinin, Włocławska Winiogrowo 6, BIURO PROJEKTOWE I OBSŁUGA INWESTYCYJNA DOM B.N. MARJAK, 604-762-004  
Kalinin, Podęzowa 12/11, Andrzej Różnicki PRZEMAR Usługi techniczne i budowlane, 501-271-263, 581-435-855  
Kalinin, Augustynowa 12B, IN-Studio Projektowo-Techniczne dla Budownictwa, 63 244-43-34, 602-676-476  
Kalinin, Dworcowa 9/5, Biuro Projektowania Dżemal, 63 242-54-34  
Kalinin, Plac G6łonski 2/10, Biuro Projektów TOWO DOM, 63 245-67-87, 582 177-798  
Kalinin, Polna 28, Danusz Ziemiński - Usługi Projektowe, 609-606-236  
Kalinin, Odrzowska 29, Przedsiębiorstwo Produkcji Budowlanej Zbigniew Zebrow sp. z o.o., 609-265-999  
Lubadz k. Czarnkowa, Reńska 44, PFG Komunikacja - Adelbert Wojciech Schwebel, 617-363-689  
Muniewska G6łona, Plac Kaszubowy 2, Projektowanie Projektowo - Budowlane Agnieszka i Szymon Elżbieta Kujawa, 61 642-52-54  
Nowy Tomisz, Wypoczkowska 8, Zakład Projektowo Usługowy s.c. Zbigniew, Teresa, Tomasz Gościński, 614-613-555  
Poznań, Piłkowska 6/8, MS Wzrostkowo Stawomir Cielicki, 601-724-040  
Poznań, Włocławska 24 a, Biuro Projektów i Usług Inwestycyjnych Próbald Henryk Litwinowicz, 61 861-40-26  
Poznań, Piłkowska 10/4, Partner Plan Biuro Inżynierów Budowlanych sp. z o.o., 61 670-63-16, 608-706-356  
Poznań, os. Północny 3/5, TESTUM Studio Architekcyjne i Setkali i Kubiak-Pielichowska, 604 071-064  
Poznań, Szczepanowska 28A, Projektogłomny sp. z o.o. 61 670 89-94  
Poznań, Róża 17 2BR-DOM mgr inż. Marek Frankowski, 602-793-407  
Poznań, Wawzowa 174/23, DELOX Dominik Sójka, 61 670-13-50  
Poznań, I Dobrejg6łowskiej 30a, ELECTRIX, 61 652-23-12  
Słonek, Lipowa 2, Biuro Projektów i Usług Budowlanych Ogólnego Edyta Władysław, 63 243877, 601-722-795  
Stare Miasto, Janowice T. Z.P.H.U. Andrzej Szuwajski, 607-995-666, 603-574-777  
Suchy Las, Pawłowska 64, Studio Hozar Łukasz G6tko, 515-048-535  
Suwarydz, os. Olsztyńskiego 73, G&M PROJECT Barbara Marczak, 607-644-877  
Szem, Parkowałego 1/12, Capital Invest System sp. z o.o., 60297800  
Szosa Włocławska, Anzarska 1, Biuro Usług Projektowych s.c. Marek Kubiak, Paweł Kalkiewicz, 61 385-85-30  
Szosa Włocławska, Prońska 5a, Firma Projekt - Jacki Zembinski, 61 625-86-58  
Szosa Włocławska, Serwalskiego 1, Włocławski Projekt Pracownia Architektoniczna, 602-528-529  
Turek, Wypoczkowski 1c, Wieresa-homoni - Wieresa, Projekty Alicja Kalenda, 63 280-51-05, 606-280-776  
Wągrowiec, Koja 3, Zakład Nadzoru Budowlanego Cezka Tomasz, 67 268-92-48, 602-304-629

## Zachodniopomorskie

Chełczno, Wolności 17, P&U RYMER Marzec Włodzisław, 95 763-21-65  
Gryfów, Kolejowa 17, INWESTPROJEKT mgr inż. Hubert Randauski, 512 196-512  
Kamień Pomorski, Wysokiego 12a/2, MOTTW s.c., Zespół Usług Projektowo - Inwestycyjnych, 91 382-09-68  
Kaszalin, Piłkowska 24/5, Pracownia Architektoniczna arch. Malgorzata Olszycska, 687-328-628  
Koszalin, Sapieżyńska 28, Projektowanie i Nadzory Inwestycyjne, Sprzedaż Projektów Typowych Jan Stawicki, 603-267-672  
Stargard Szczeciński, Głębicka 28/c, Przedsiębiorstwo Projektowania i Realizacji Usługowej ACODIO, 91 577-11-86  
Szczecin, Czarnowa 8/8, M&K architektura Łukasz Kalków, 509 815-773  
Szczecin, Fabryczna 13, Biuro Komputeringo - Projektowe Rola Ernest Kławański, 583-105-011

Zostań naszym partnerem!  
Atrakcyjne warunki współpracy,  
zapytaj o szczegóły:  
12 274 08 22, 609 512 803  
biuro@dom-projekt.pl

# katalog projektów domy murowane



domy nowoczesne    domy tradycyjne



podpiwniczone    parterowe    z poddaszem



domy z kotłownią    projekty indywidualne



2014 / 2015

biuro@dom-projekt.pl  
www.dom-projekt.pl  
12 274 08 22, 609 512 803

Zachęcamy do zapoznania się z prezentacją domów murowanych,  
zamieszczoną w publikacji „Katalog projektów - domy murowane”  
oraz na stronie: [www.dom-projekt.pl](http://www.dom-projekt.pl).

## Zamów bezpłatny katalog!