

# katalog projektów domy drewniane



domy z bali    domy szkieletowe



jaworki 9 dw, str. 135

jaworzynka dw, str. 69

domy nowoczesne    domy regionalne    dwulokalowe



piaseczno 3 dws

głogoców 3 dw, str. 117

projekty indywidualne



zawoja dw, str. 74

chmielnik średnie dw, (L)



GERARD

biuro@dom-projekt.pl  
www.dom-projekt.pl  
12 274 08 22, 609 512 803



Z BALI	SZKIELET	PARTEROWY	Z PODDASZEM	Z GARAŻEM / GARAŻ	Z KOTŁOWNIĄ	PODPIWNICZONY	DWULOKALOWY / BLIŹNIAK	pow. użytkowa	NAZWA	STR.
✓	✓			✓				115,6	alamowo dwk	41
✓	✓	✓	✓	✓				89,78	albertowo 1 dw	40
✓		✓	✓	✓	✓	✓		94,22	bartne dw 5	93
✓		✓						114,81	bartne dw 8	92
✓		✓	✓		✓			115,5	bartne dw 29	94
✓		✓						68,71	bartnowice dw	47
✓		✓						71,02	bartnowice dw 5	46
✓	✓			✓				85,13	bolesławice 7 dw	33
✓		✓		✓				113,48	brzeg średni 13 dw	99
✓		✓		✓				115,48	brzeg średni 15 dw	98
✓		✓		✓				113,48	brzeg średni dw	100
✓		✓		✓				121,42	brzeg wąski dw	101
	✓	✓						122,03	brzoza dws	124
✓		✓		✓				128,63	bukowina 3 dw	133
✓		✓		✓	✓			128,46	bukowina 39 dw	132
✓		✓	✓	✓	✓			228,02	chmielniki dw 55	151
	✓	✓		✓				134,33	chmielniki małe 7 dws	147
✓		✓		✓				125,51	chmielniki małe dw	131
✓		✓		✓				127,13	chmielniki małe dw 7	146
✓		✓		✓				102,21	chmielniki małe dw 11	109
✓		✓		✓	✓			140,69	chmielniki małe dw 19	149
✓		✓		✓				128,84	chmielniki małe dw 47	130
✓		✓	✓	✓	✓			142,73	chmielniki małe dw 55	150
✓	✓			✓				117,37	chmielniki średnie r1	148
✓		✓						234,74	chmielowice dw	154
✓		✓	✓	✓				135,43	chmielowo dw	140
✓	✓			✓				95,25	chmielów dw	45
✓	✓		✓					95,03	chmielów dw 5g	43
✓		✓		✓				122,11	chmielów dw 15	129
	✓	✓		✓	✓			96,83	chmielów dwsgr	42
✓	✓		✓	✓				95,25	chmielów dw z garażem	44
✓		✓						157,61	chojnów	145
✓		✓	✓	✓				100,62	cisna 3g dw	66
✓		✓	✓	✓				97,05	cisów dw	71

Z BALI	SZKIELET	PARTEROWY	Z PODDASZEM	Z GARAŻEM / GARAŻ	Z KOTŁOWNIĄ	PODPIWNICZONY	DWULOKALOWY / BLIŹNIAK	pow. użytkowa	NAZWA	STR.
✓	✓			✓				164,2	dąbie dw	153
✓		✓	✓	✓	✓			104,93	dziekanowice 7dw	89
✓		✓						80,35	gaik sudecki dw	51
	✓	✓						37,37	gajowo 15 dws	22
	✓	✓						47,69	gajowo 68 dws	23
✓		✓						74,95	gajówko dw	21
✓		✓	✓	✓	✓	✓		303	gdów 31 dwh	155
	✓	✓		✓				66,12	gładyszowo dws	53
	✓	✓	✓	✓	✓			107,11	gładyszów 36 dws	56
	✓	✓	✓	✓	✓			107,44	gładyszów 36 gg dws	57
	✓	✓	✓	✓	✓			79,6	gładyszów dws	55
	✓	✓	✓	✓	✓			93,3	gładyszów dwsk	54
✓		✓	✓					121,65	głogoczków 3 dw	117
✓		✓						124,19	głogoczków 13 dw	116
	✓	✓		✓				109,58	grochowo nowe 3 dws	88
✓		✓						67,03	gródek dw 3	48
✓		✓						70,49	gródek dw 13	49
✓		✓						76,03	grybów dw	50
✓		✓		✓				122,07	gryfice 3 dw	128
	✓	✓		✓				110,56	gryfów dws	67
	✓	✓		✓				99,94	hoczew 15 dws	110
✓	✓							44,7	hoczew mała 3	25
✓	✓							38,4	hoczew mała dw	24
✓		✓		✓				94,29	hoczew średnia 5dw	70
	✓	✓		✓				112,13	hoczew średnia 11 dws	111
	✓	✓		✓				114,07	hoczew średnia 21 dws	112
✓		✓	✓	✓	✓	✓		138,82	jaworki 9 dw	135
✓		✓		✓	✓	✓		102,36	jaworzynka dw	69
✓		✓		✓	✓	✓		88,31	jaworzynka mała dw	68
✓		✓		✓				96,82	jurgów 5 dw	120
✓		✓		✓				101,64	jurgów dw	118
	✓	✓		✓				108,41	jurgów dws	119
✓		✓		✓				118,49	jurgów średni 5 dw	123
	✓	✓		✓				122,5	jurgów średni 33 dws	121

Polecamy nasze strony internetowe:



[www.domdrewniany-projekt.pl](http://www.domdrewniany-projekt.pl)



[www.dom-projekt.pl](http://www.dom-projekt.pl)



[www.i-inspiracje.pl](http://www.i-inspiracje.pl)



Z BALI	SZKIELET	PARTEROWY	Z PODDASZEM	Z GARAŻEM / GARAŻ	Z KOTŁOWNIĄ	PODPIWNICZONY	DWULOKALOWY/BLIŹNIAK	pow. użytkowa	NAZWA	STR.
✓		✓		✓				117,19	jurgów średni 37 dw	122
✓		✓	✓	✓	✓			114,96	milicz 9s	137
✓		✓	✓	✓	✓			120	milicz 19	136
	✓	✓	✓	✓				139,7	milicz 51 dws	138
✓		✓	✓	✓				132,43	milicz dw	139
✓		✓	✓	✓				115,52	milicz mały dw	96
	✓	✓	✓	✓				125,76	milicz mały dws	97
	✓	✓			✓			52,66	miłków 3 dws	29
	✓	✓		✓	✓			65,5	miłków 6g dws	28
	✓	✓						55,33	miłków dws	27
	✓	✓						66,5	miłków średni dws	26
✓		✓		✓				107,61	modrzewo dw I	90
	✓	✓						103,87	olesno 3 rs	87
✓		✓		✓				112,25	oleśnica dw	86
✓		✓						117,32	osakowo 9 dw	95
	✓	✓	✓					80,42	osiek 8 rs	52
	✓	✓		✓				120,98	osiek 31 dws	115
	✓	✓	✓	✓				114,51	osiek 33 dws	113
✓		✓	✓					125,44	osiek 34 dw	125
✓		✓	✓	✓				135,58	osiek 43 dw	127
✓		✓	✓	✓				138,46	osiek 88 cx	141
✓		✓						127,59	osiek 301 dw	126
✓		✓		✓	✓			118,44	osiek dw 9l	114
	✓	✓		✓	✓			84,65	piaseczno 3gg dws	38
✓	✓					✓		134	piaseczno mm dw	39
	✓	✓			✓			97,29	polańczyk 3 dws	36
✓	✓				✓			89,0	polańczyk dw	37
	✓	✓		✓	✓			89,57	polańczyk dwsg	35
✓		✓		✓				127,99	roztoka dw	91
✓		✓						102,41	rydzowo 3	103
✓		✓	✓	✓				104,02	rydzowo 3g	102
✓		✓		✓				99,71	rytowo 3 dwk	85
✓		✓		✓	✓			97,25	rytowo dw19	84

Z BALI	SZKIELET	PARTEROWY	Z PODDASZEM	Z GARAŻEM / GARAŻ	Z KOTŁOWNIĄ	PODPIWNICZONY	DWULOKALOWY/BLIŹNIAK	pow. użytkowa	NAZWA	STR.
✓		✓		✓				143,4	sarnowo dws 1	134
✓		✓		✓				116,09	stopnica 3 dws	104
✓		✓						115,95	stopnica dws	105
	✓	✓	✓	✓	✓			97,59	świdnica 5 dws	64
✓		✓		✓				112,19	świdnica 15 dw	108
	✓	✓		✓				98,98	świdnica 31 dws	61
	✓	✓		✓				152,57	świdnica 35x dws	143
	✓	✓		✓				103,46	świdnica 36 dws	106
✓		✓		✓				95,21	świdnica dw 7a	65
	✓	✓		✓				93,96	świdnica dws	63
	✓	✓	✓	✓	✓			106,46	świdnica dws 7	107
✓		✓		✓				86,51	świdnica mała dw	58
✓		✓		✓				79,3	świdnica mała dw 3	59
✓		✓						85,61	świdnica mała dw 5	62
	✓	✓						88,51	świdnica mała dws	60
✓		✓	✓	✓	✓	✓		136,82	tomaszewo średnie dw	152
	✓	✓		✓				93,04	zawoja 3 dws	80
	✓	✓		✓				90,49	zawoja 3x dws	78
	✓	✓			✓			71,23	zawoja 47 dws	72
✓		✓		✓				85,68	zawoja dw	74
✓		✓		✓				100,78	zawoja dw 3	76
✓	✓			✓				69,25	zawoja dw 7	32
✓		✓		✓				86,2	zawoja dw 11	75
✓		✓	✓					97,81	zawoja dw 13	77
✓		✓			✓			101,2	zawoja dw 39	79
	✓	✓		✓				88,63	zawoja dws 1l	73
	✓	✓		✓				69,97	zawoja dws 7t	31
	✓	✓						67,8	zawoja dws 17t	30
	✓	✓	✓		✓			96,59	zawoja dws 33	81
	✓	✓						67,88	zawoja dws 37t	34
	✓		✓	✓	✓			99,53	zawoja mk7gx dws	82
✓		✓		✓				105,52	zawoja średnia dw	83
	✓	✓		✓				146,67	żarnowiec dws	142

## KATALOG PROJEKTÓW DOMY DREWNIANE

DOM-PROJEKT  
UL. DASZYŃSKIEGO 6B  
32-400 MYŚLENICE

www.dom-projekt.pl  
www.domdrewniany-projekt.pl  
e-mail: biuro@dom-projekt.pl

tel. 12 274 08 22  
tel. kom. 609 512 803

SPRZEDAŻ PROJEKTÓW  
INFORMACJA O PROJEKTACH:  
**mgr Dorota Muniak**  
609 512 803  
12 274 08 22  
biuro@dom-projekt.pl  
Biuro Sprzedaży Projektów  
32-400 Myślenice, ul. Daszyńskiego 6B  
Czynne od poniedziałku do piątku w godz. 8-17  
oraz w sobotę w godz. 9-13

AUTORZY PROJEKTÓW:  
**mgr inż. arch. Władysław Piwowarczyk**  
**artysta malarz Kinga Piwowarczyk**

OPRACOWANIE PROJEKTÓW:  
Zespół autorski prowadzony przez  
**mgr inż. arch. Władysława Piwowarczyka**

PROJEKT GRAFICZNY KATALOGU:  
**artysta malarz Kinga Piwowarczyk**  
**mgr sztuki Łukasz Cięcielowski**

OPRACOWANIE I SKŁAD:  
**Ewelina Michalczevska**

WIZUALIZACJE:  
**Sławomir Biela**

KOREKTA:  
zespół Dom-Projekt

Edycja:  
**2020**

Prawa autorskie zastrzeżone. Wszystkie przedstawione w niniejszym katalogu projekty domów oraz układ graficzny katalogu są chronione prawem autorskim i należą do Dom-Projekt s.c.

Niniejsza oferta nie stanowi oferty handlowej w rozumieniu art. 66 §1 KC oraz innych właściwych przepisów prawnych.

Ze względu na to, że projekty prezentowane w katalogu są systematycznie aktualizowane, mogą wystąpić różnice pomiędzy informacjami tu zawartymi, a faktycznym stanem projektu.



**Wykonujemy projekty indywidualne w oparciu o Państwa życzenia i oczekiwania, wystarczą tylko trzy kroki aby mógł powstać projekt wymarzonego domu.**

## 1 Ustalenia wytycznych do projektu

Wspólnie ustalamy wytyczne funkcjonalne, materiałowo-konstrukcyjne i instalacyjne dotyczące projektowanego domu. Ustalamy zakres, termin i koszt wykonania projektu. Proponujemy krótkie terminy i atrakcyjne ceny.



## 2 Wykonanie koncepcji domu

Współpracujemy ściśle z Państwem przy wykonaniu koncepcji domu. Wykonujemy wstępne szkice, przedstawiamy do Państwa konsultacji, nanosimy zmiany i poprawki. Wspólnie dążymy do zaprojektowania domu wygodnego wewnątrz i pięknego zewnątrz.



## 3 Projekt domu

Wielobranżowy projekt jest wykonywany w oparciu o zaakceptowaną koncepcję. Nadal jesteśmy w kontakcie z Państwem przedstawiając dalsze szczegóły opracowywanego projektu. Gotowy projekt przesyłamy pocztą, lub przekazujemy w naszym Biurze. Projekt ten wymaga jeszcze przystosowania do terenu (adaptacji) wykonanej przez osobę posiadającą uprawnienia projektowe (architekt miejscowy).







# OTWIERAMY, PRZESTRZEŃ

## UCHYLNIO-OBROTOWE OKNO DACHOWE **FPP-V preSelect MAX**

Cenimy życiową przestrzeń, a im jej więcej, tym lepsze możliwości do odpoczynku, pracy czy zabawy. Otwierając uchylnie okno FPP-V preSelect MAX, wykorzystujemy potencjał poddasza, zyskujemy komfort podejścia do otwartego okna oraz nieograniczony widok na zewnątrz.

Okno FPP-V preSelect MAX to także:

- **więcej przestrzeni** - innowacyjne okucia preSelect umożliwiają otwarcie skrzydła aż do kąta 45°; to prawie 30% więcej w porównaniu z oknem poprzedniej wersji,
- **więcej światła** - okna dostępne w dużych rozmiarach (134x160 cm) z pakietem trzyszybowym,
- **więcej komfortu** - przełącznik umieszczony w dolnej części ościeżnicy umożliwia zmianę funkcji otwierania okna na uchylną lub obrotową.



# DACHY GERARD NA CAŁE ŻYCIE

**60  
LAT**  
DOŚWIADCZENIA  
OD 1957



 **FletcherBuilding**  
Roof Tile Group

[www.gerardroofs.pl](http://www.gerardroofs.pl)



## GERARD® ALPINA

Dachówki gerard classic zaprojektowano dla domów wymagających dachów o wyrazistszej linii i solidniejszej konstrukcji. Emanują zarówno awangardową innowacyjnością, jak i urokiem minionych epok.



## GERARD® CLASSIC

Dachówki gerard heritage są ponadczasowe i eleganckie. Ich łuskowaty profil nawiązuje do tradycyjnych dachówek terakotowych.



## GERARD® HERITAGE

Dachówki gerard heritage są ponadczasowe i eleganckie. Ich łuskowaty profil nawiązuje do tradycyjnych dachówek terakotowych.



## GERARD® CORONA

Dachówki gerard corona przywołują urok dawnych, kolonialnych czasów. Ich wzór odtwarza wygląd i wrażenie ręcznie kładzionych drewnianych pokryć dachowych z wióra i gontu drewnianego.



## GERARD® MILANO

Dachówki gerard milano są inspirowane tradycyjnym rzymskim wzornictwem dachowym. Wyglądają gładko, czysto i klasycznie. Ponadczasowy profil sprawia, że stanowią silny akcent stylistyczny, szczególnie na spadzistych dachach.



## GERARD® DIAMANT

Dachówki gerard diamant są inspirowane jednym z najtwardszych i najbardziej trwałych materiałów znanych ludzkości. Dzięki nim czas prac dekarских skraca się o 10% i o tyle samo rosną oszczędności w budżecie.

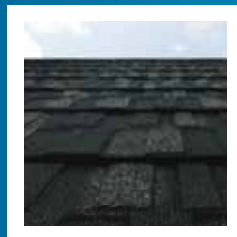

## GERARD® SENATOR

Dachówki gerard senator wyróżniają się sugestywnym stylem, który sprawdzi się w nowoczesnej i tradycyjnej architekturze. Posiadają charakterystyczną pionową krawędź z teksturowanym wykończeniem, która sprawia, że dach ma solidny i wyrazisty wygląd.



 **GERARD**  
The worry-proof roof









# Naturalnie do drewna

- ✔ Naturalne oleje i woski pochodzenia organicznego
- ✔ Ekologiczne    ✔ Bezpieczne dla dzieci
- ✔ Przyjazne dla środowiska    ✔ Antystatyczne
- 🏠 Wysoka wydajność    🏠 Naturalne składniki
- 🏠 Łatwa aplikacja    🏠 Możliwość renowacji



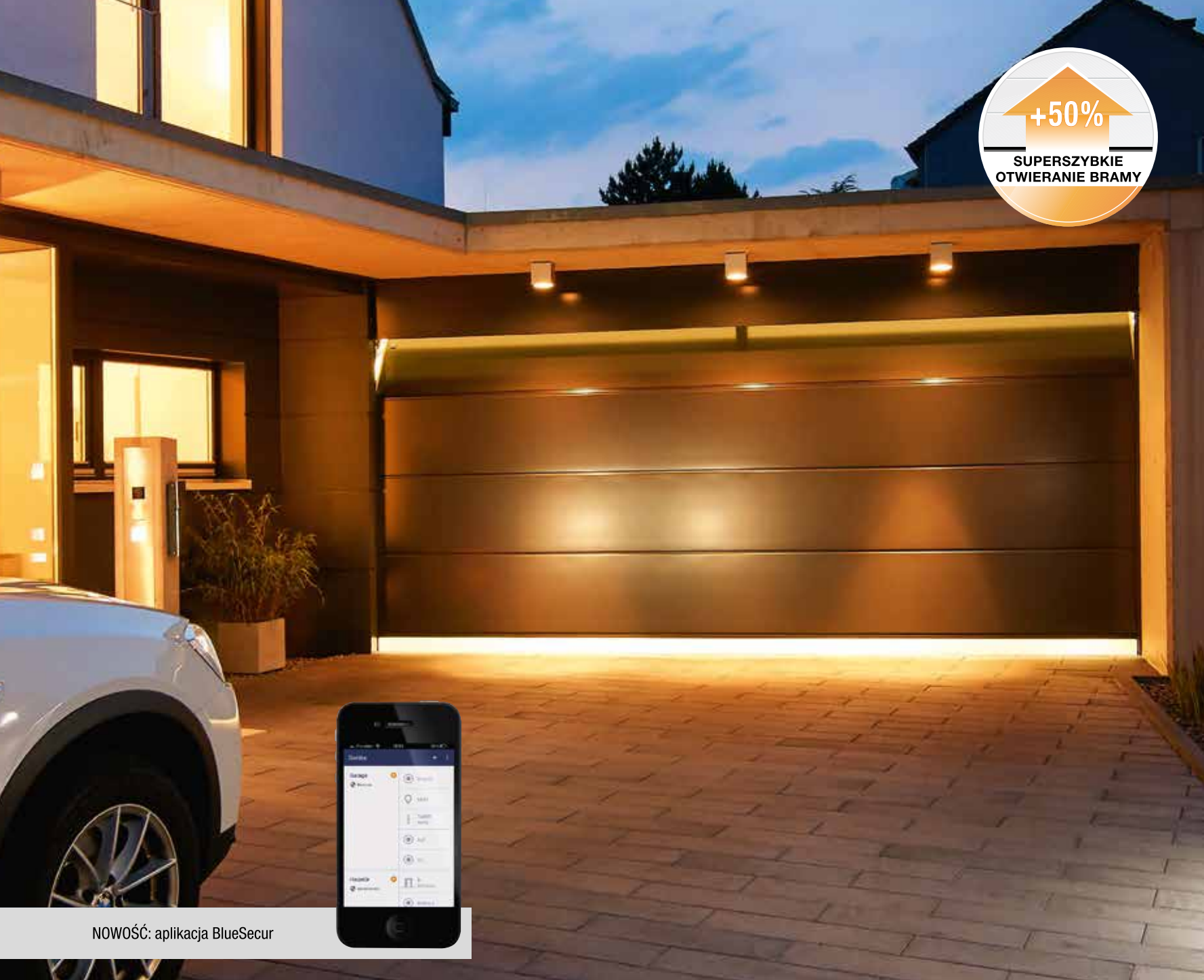

NOWOŚĆ: aplikacja BlueSecur

## Trwałe, ciepłe i szybkie Automatyczne bramy segmentowe

- NOWOŚĆ: brama z trwałą powierzchnią Duragrain w 24 oryginalnych wzorach
- Z napędem SupraMatic otwieranie bramy garażowej szybsze o 50 %
- Brama LPU 67 Thermo z termicznie izolowanymi segmentami o grubości 67 mm i współczynniku U nawet  $0,88 \text{ W/(m}^2\cdot\text{K)}$ \*

\* Wartość współczynnika dotyczy wbudowanej bramy bez przeszklenia, z ThermoFrame o wymiarze  $5000 \times 2125 \text{ mm}$



# Skuteczna wentylacja garażu

## Zestaw do uchylania górnego segmentu bramy

W bryle budynku czy wolnostojący, ogrzewany czy nieogrzewany – każdy garaż potrzebuje dobrej wentylacji. Aby zapewnić w nim skuteczną wymianę powietrza, firma Hörmann oferuje zestaw do uchylania górnego segmentu bramy. Dla najbardziej wymagających wraz z systemem czujników wilgotności, który pozwala na automatyczne wietrzenie garażu.

Odpowiednia wentylacja odprowadza na zewnątrz garażu trujące spaliny z silnika samochodu i opary benzyny, a w to miejsce dostarcza świeże powietrze. W ogrzewanych, dobrze izolowanych garażach umieszczonych w bryle domu skuteczna wymiana powietrza usunie też z wnętrza nadmiar wilgoci, co zapobiegnie powstawaniu pleśni czy korodowaniu auta. To szczególnie istotne zimą, kiedy w garażu topnieje wwieziony do niego śnieg. Ale jest to nie tylko sprawa naszego zdrowia, poprawy klimatu w garażu i dbałości o pozostawiony w nim samochód, ale także wymóg określony przepisami o warunkach technicznych, jakim powinny odpowiadać budynki i ich usytuowanie.

## Uchylany górny segment

Najpopularniejszym i najbardziej funkcjonalnym typem bramy garażowej jest brama segmentowa. Im cieplejsza, grubsza i szczelniejsza – tym bardziej garaż potrzebuje dobrej wentylacji. Dlatego firma Hörmann skonstruowała zestaw do uchylania górnego segmentu bramy.



To jedyny producent, który oferując bramę z odpowiednim napędem, proponuje jednocześnie możliwość prostego wietrzenia garażu. Współdziałający z napędami ProMatic 3 oraz SupraMatic 2/3 zestaw pozwala na wietrzenie garażu przy zamkniętej bramie poprzez uchylenie tylko jednego, najwyższego segmentu. Umożliwiają to umieszczone na nim składane obejmy rolek. Najniższy segment pozostaje na posadzce, dzięki czemu do garażu nie przedostają się śmieci, liście czy małe zwierzęta.

## Wentylacja automatyczna

Wszystkim, którzy nie chcą zaprządać sobie głowy pamiętaniem o konieczności wentylacji garażu i za każdym razem ręcznie za pomocą pilota sterować tym procesem, firma Hörmann oferuje wewnętrzny i zewnętrzny czujnik wilgotności powietrza. Połączenie tych urządzeń z zestawem do uchyłania górnego segmentu bramy sprawi, że wentylacja odbywać będzie się całkowicie automatycznie.



Na automatyczne uchyłanie bramy przy określonej wilgotności powietrza w garażu pozwala specjalny wewnętrzny czujnik klimatyczny, który kontroluje jej poziom i odpowiada za prawidłową wentylację. Gdy wilgoci w powietrzu jest za dużo, górny segment bramy automatycznie uchyli się, a po uregulowaniu jej poziomu wraca do pozycji zamkniętej. Możliwe jest też ustalenie zakresu temperatur, przy których brama się nie otworzy. To zapobiegnie np. ryzyku wychłodzenia garażu zimą. Można także określić maksymalny czas wietrzenia i porę dnia, w której się ono odbywa. Jeżeli dodatkowo zastosujemy czujnik zewnętrzny do monitorowania poziomu wilgotności powietrza poza garażem, będziemy mieli pewność, że górny segment nie uchyli się, gdy wilgotność na zewnątrz będzie większa niż ta w garażu, czyli np. w deszczowy dzień.

## Z jakim napędem?

System automatycznej wentylacji garażu, jak i sam zestaw do uchyłania górnego segmentu bramy, to wyposażenie dodatkowe, które zastosować można w bramach segmentowych firmy Hörmann LPU 42 i LPU 67 Thermo wyposażonych w napęd SupraMatic serii 2/3 lub ProMatic serii 3. To napędy działające w systemie dwukierunkowego sterowania radiowego BiSecur. Napędy starej generacji nie stwarzają takiej możliwości. Warto o tym pamiętać, wymieniając napęd w dobrze działającej starej bramie, lub kupując napęd do nowej bramy.



- ▲ Wewnętrzny czujnik klimatyczny kontroluje wilgotność powietrza w garażu i reguluje prawidłową wentylację. Zewnętrzny czujnik dodatkowo mierzy wilgotność powietrza na zewnątrz i uniemożliwia otwarcie bramy, gdy jest ona większa niż w garażu.

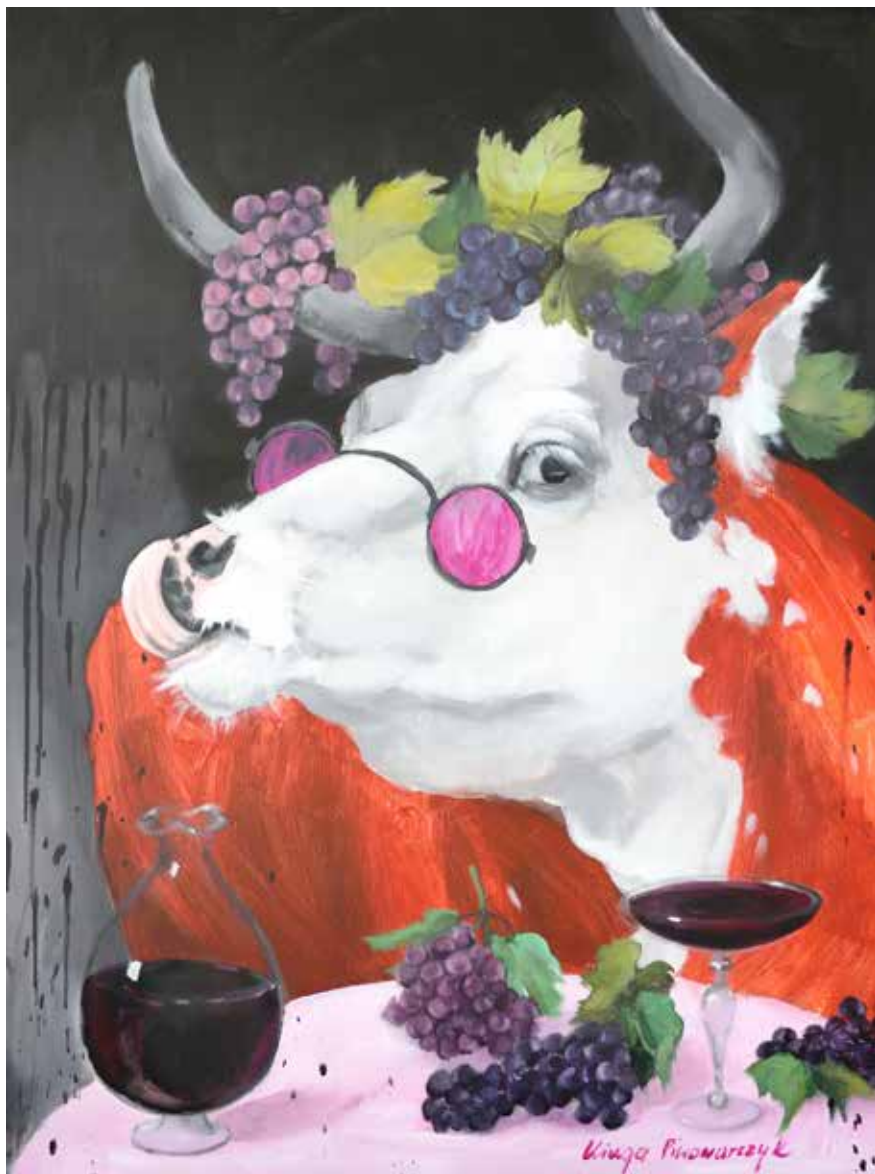

malarstwo kinga piwowarczyk



# Zobacz różnice, których nie widać od razu



## Doskonała izolacja cieplna w oknach 3-szybowych VELUX



Okna 3-szybowe VELUX drewniane lub drewniano-poliuretanowe, oprócz doskonałego designu i wyboru górnego lub dolnego otwierania, wyróżniają się czymś, czego nie widać – innowacyjną konstrukcją **ThermoTechnology™**.

Dzięki temu zapewniają najwyższe parametry izolacyjne Twojego domu. Wybierz energooszczędne 3-szybowe okna VELUX i poczuj komfort na lata.

Dowiedz się więcej na [velux.pl/komfortnalata](https://www.velux.pl/komfortnalata)

**VELUX®**

Komfort na lata





foto kinga piwowarczyk



Sybin

skanseny w Rumunii





Suczawa



foto kinga piwowarczyk

Syhot

skanseny w Rumunii





## WYBÓR PROJEKTU

Projekty prezentowane w tym katalogu są częścią większej kolekcji projektów gotowych (typowych) opracowanych przez nasze biuro projektowe. Pełną i aktualną prezentację projektów zawierają nasze serwisy internetowe:

[www.dom-projekt.pl](http://www.dom-projekt.pl)

[www.domdrewniany-projekt.pl](http://www.domdrewniany-projekt.pl)

Serwisy te są codziennie aktualizowane. Przy wyborze projektu możecie Państwo liczyć na naszą pomoc i doradztwo. Odpowiadamy na każde pytanie dotyczące projektu skierowane do nas pocztą elektroniczną, telefonicznie lub listownie. Zapraszamy także do naszego Biura Sprzedaży Projektów znajdującego się w Myślenicach przy ul. Daszyńskiego 6b. Można tam zapoznać się z projektem wybranego domu, obejrzeć jego makietę, a także uzyskać odpowiedzi na szczegółowe pytania. Naszym klientom zawsze pomożemy w wyborze projektu i jego usytuowaniu na działce. Możemy również dokonać zmian w projekcie dostosowując go do indywidualnych oczekiwań inwestora. Zmiany wykonujemy w przystępnych cenach i krótkich terminach.

## ZAWARTOŚĆ PROJEKTU

Komplet dokumentacji projektowej składa się z 4 egzemplarzy, każdy z nich zawiera następujące projekty: architektoniczny, konstrukcyjny, instalacji sanitarnych (wodno-kanalizacyjnej, centralnego ogrzewania, gazowej), instalacji elektrycznej i ogólnowej. W projektach znajduje się także charakterystyka energetyczna. Niektóre domy posiadają również instalację solarną, instalację wentylacji mechanicznej z rekuperacją, a w większości z nich zaprojektowano kominek z instalacją rozprowadzenia ciepła. Nasze projekty zostały opracowane przez projektantów posiadających duże doświadczenie projektowe. Do egzemplarzy projektów dołączamy kopie uprawnień projektowych i zaświadczeń o przynależności do odpowiednich izb zawodowych wszystkich projektantów, którzy brali udział przy opracowywaniu projektu. Wyrażamy również pisemne zgody na dokonanie zmian w projektach. Dokumentację dostarczamy w estetycznych, trwałych teczkach-pudełkach, które w trakcie budowy mogą służyć do przechowywania zatwierdzonego projektu i innych dokumentów budowy. Do większości projektów mamy opracowany kosztorys.

## OKREŚLENIA STOSOWANE W KATALOGU I W PROJEKTACH

Powierzchnie i kubatury budynku zostały obliczone zgodnie z normą PN-ISO 9836:1997 i Dz. Ustaw Nr 81/2012, poz. 462.

*Powierzchnia użytkowa:* suma powierzchni wszystkich pomieszczeń liczona w świetle wykończonych ścian, z wyłączeniem powierzchni gospodarczej. Na poddaszu powierzchnię przyjmuje się: - w 100% dla pomieszczeń o wys. powyżej 2,20m, w 50% dla pom. o wys. od 1,40m do 2,20m - dla pomieszczeń o wysokości poniżej 1,40m powierzchnię pomija się.

*Powierzchnia części gospodarczej:* suma powierzchni garażu, pom. gospodarczego, kotłowni, piwnic, itp. liczona wg zasad przyjętych dla pow. użytkowej.

*Powierzchnia zabudowy:* powierzchnia terenu zajęta przez budynek w stanie wykończonym. Powierzchnia netto: suma powierzchni wszystkich pomieszczeń mierzona na poziomie podłogi w świetle wykończonych ścian.

*Kubatura budynku:* objętość budynku, liczona łącznie z przegrodami zewnętrznymi i wewnętrznymi (ścianami, stropami, dachem).

*Wysokość w kalenicy:* wysokość mierzona od poziomu terenu przy wejściu do budynku do najwyższej położonej krawędzi dachu. Kąt nachylenia dachu: kąt nachylenia zasadniczych połaci dachowych.

*Minimalne wymiary działki:* minimalne odległości budynku od granicy działki zasadniczo wynoszą 4 m w przypadku ścian z otworami okiennymi lub drzwiowymi, 3 m w przypadku ścian bez otworów okiennych lub drzwiowych. Ustalając minimalne wymiary działki należy uwzględnić wymogi określone w miejscowym planie zagospodarowania przestrzennego lub warunkach zabudowy, oraz przepisy regulujące odległości między budynkami a także zasady ochrony przeciwpożarowej.

## ROZWIĄZANIA TECHNOLOGICZNE W PROJEKTACH

### Domy z bali

Wśród projektów domów drewnianych prezentowanych w katalogu większość stanowią projekty domów z bali (płazów) o grubości 18 cm ocieplonych od wewnątrz wełną mineralną. Jest to waru-





nek spełnienia wymogów przepisów dotyczących współczynnika przenikania ciepła dla ścian zewnętrznych. Istnieje również możliwość zastosowania elementów drewnianych o większym przekroju i innej geometrii.

Zastosowane założenia architektoniczno-konstrukcyjne:

- ściany wewnętrzne: drewniane (płazy) lub szkieletowe
- stropy: drewniane – belkowe
- więźba dachowa: tradycyjna – drewniana
- pokrycie dachu: dachówka ceramiczna, dachówka gontopodobna lub blachodachówka
- ocieplenie dachu: wełna mineralna
- ocieplenie posadzek i stropów: wełna mineralna lub styropian
- kominy spalinowe, dymowe i wentylacyjne: prefabrykowane

## Domy w konstrukcji szkieletu kanadyjskiego

Część projektów domów wykonano również w technologii szkieletu drewnianego gdzie elementami konstrukcyjnymi ścian zewnętrznych są słupy drewniane. Odpowiednią izolacyjność cieplną zapewnia wełna mineralna układana w dwóch warstwach w celu uniknięcia mostków termicznych.

Zastosowane założenia architektoniczno-konstrukcyjne:

- ściany wewnętrzne i stropy: drewniane – szkieletowe
- więźba dachowa: tradycyjna – drewniana
- pokrycie dachu: dachówka ceramiczna, dachówka gontopodobna lub blachodachówka
- ocieplenie dachu: wełna mineralna
- ocieplenie posadzek i stropów: wełna mineralna lub styropian
- kominy spalinowe, dymowe i wentylacyjne: prefabrykowane

## WYKONAWCY DOMÓW DREWNIANYCH

Współpracujemy z wieloma firmami wykonawczymi domów drewnianych, a ich wykaz można znaleźć na stronach naszych serwisów internetowych. Istnieje możliwość zastosowania w projektach technologii wykonania ścian według wytycznych wybranych przez inwestora lub wykonawcę.

## ZMIANY W PROJEKCIE GOTOWYM

Niewielkie zmiany (np. likwidacja i przesunięcie ścianek działowych, otworów okiennych lub drzwiowych itp.) mogą być wykonane w trakcie

adaptacji projektu przez osobę z odpowiednimi uprawnieniami projektowymi, w oparciu o wydaną przez nas zgodę na zmiany. Czasami zakres zmian jest większy i konieczne jest opracowanie wariantu projektu. Nasze biuro jest przygotowane do tego, aby szybko i prawidłowo pod względem technicznym wykonać dokumentację uwzględniającą indywidualne oczekiwania inwestorów. Do wielu projektów mamy gotowe projekty wariantowe. Jeżeli któryś z projektów wzbudził Państwa zainteresowanie, ale wymagałby dokonania zmian, prosimy o kontakt z nami.

## PROJEKT INDYWIDUALNY

Wykonujemy również projekty indywidualne domów drewnianych. Każdy projekt indywidualny jest opracowywany w oparciu o Państwa wytyczne dotyczące zarówno rozwiązań funkcjonalnych, jak i formy oraz kształtu architektonicznego przyszłego domu. Projektowanie takiego domu poprzedzone jest opracowaniem koncepcji architektonicznej. Praca nad koncepcją jest prowadzona przy Państwa aktywnym współudziale, a opracowanie projektu architektoniczno-budowlanego następuje po zaakceptowaniu przez Państwa projektu koncepcyjnego. Sporządzony przez nas projekt wymaga przystosowania do działki, wykonanego przez architekta dokonującego adaptacji.

## ADAPTACJA PROJEKTU GOTOWEGO

Prezentowane w katalogu projekty są projektami gotowymi, zawierającymi rozwiązania architektoniczno-konstrukcyjne i instalacyjne opracowane zgodnie z prawem budowlanym w stopniu umożliwiającym budowę zaprojektowanego domu. Projekt gotowy musi być dostosowany do działki, na której będzie budowany, a jego architektura zgodna z wymogami miejscowego planu zagospodarowania przestrzennego lub warunkami zabudowy wydanymi dla działki, na której ma być wybudowany. Dostosowanie to nazywane jest adaptacją. Adaptacja musi być wykonana przez osobę posiadającą odpowiednie uprawnienia projektowe. Wykonany będzie wówczas projekt zagospodarowania działki, a projekt budynku będzie dostosowany do: ewentualnych spadków terenu, warunków gruntowo-wodnych, stref obciążenia śniegiem i wiatrem. Wykonane zostaną również inne projekty (np. projekt zjazdu) wynikające z wymogów uzyskania pozwolenia na budowę. Autor adaptacji dokona również niezbędnych uzgodnień dokumentacji projektowej. Po wykonaniu adaptacji projekt może być złożony do uzyskania pozwolenia na budowę w trybie decyzji lub zgłoszenia.





## GD 1 (03)

7.9x4.2m

garaż jednostanowiskowy + miejsce na opał



## GD 2 (01)

8.5x6.5m

garaż na dwa samochody + pom. gospodarcze



## GD 2 (03L)

6.2x9.5m

garaż na dwa samochody + poddasze



## GD H2

8.7x13.6m

garaż na dwa samochody + pom. gospodarcze



## GDS 2 (03L)

7.2x10.5m

garaż na dwa samochody + poddasze



## GDS 02S

6.2x9.5m

garaż na dwa samochody + poddasze



## GDS 2-04

6.5x9.5m

garaż na dwa samochody + poddasze



## GDS 2 GKK

6.5x13.5m

garaż 2 sam. + kuchnia gosp. + poddasze



## GD 1W

7.0x8.0m

garaż jednostanowiskowy + wiata



# budynki gospodarcze

## budynek gospodarczy mazurski 1 gpm 1

5.3x4.8m

garaż + pom. gospodarcze + grill



## budynek gospodarczy mazurski 2 gpm 2

4.8x9.8m

garaż + pom. gospodarcze + grill



## G - altana 5

6.0x8.0m

altana + grill







autorzy: arch. Władysław Piwowarczyk, artysta malarz Kinga Piwowarczyk



Całoroczny dom z bali. Duży salon z aneksem kuchennym i wyjściem na zadaszony taras. Łazienka i schody na poddasze. Na poddaszu trzy sypialnie, komunikacja i balkon. Zwarta bryła budynku i dach dwuspadowy sprzyjają szybkiej i taniej budowie i niskim kosztom eksploatacji. Ściany zewnętrzne: płyty drewniane+wełna mineralna+deska. Strop: drewniany. Pokrycie dachu: dachówka gontopodobna z posypką Gerard Corona.

powierzchnia użytkowa  
powierzchnia zabudowy  
kubatura  
kąt nachylenia dachu  
wys. kalenicy  
min. wymiary działki\*

74,95 m<sup>2</sup>  
55,37 m<sup>2</sup>  
282,7 m<sup>3</sup>  
42°  
7,55 m  
15,2x16,5 m

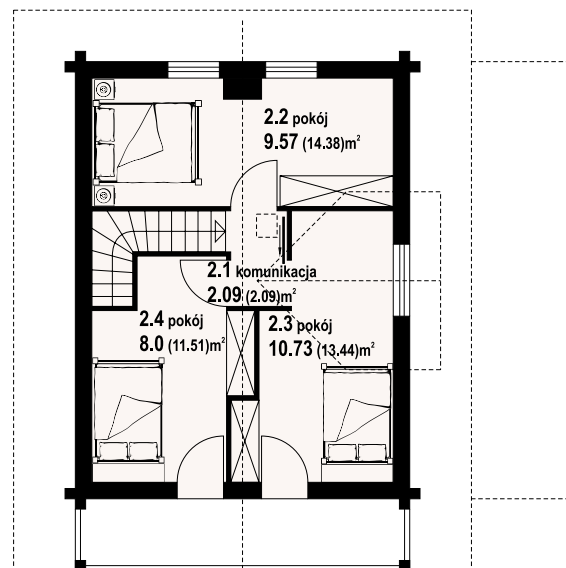
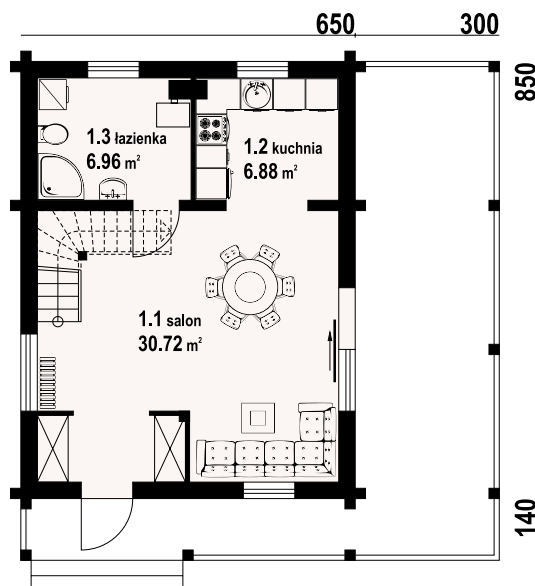

gajówko dw - odbicie lustrzane



gajówko dw - inny widok



\* / informacje dodatkowe – patrz str. 16

Więcej informacji o tym projekcie na: [www.dom-projekt.pl/1348](http://www.dom-projekt.pl/1348)  
tel. 12 274 08 22 tel.kom. 609 512 803 [biuro@dom-projekt.pl](mailto:biuro@dom-projekt.pl)



Warianty i projekty podobne dostępne na stronie [www.dom-projekt.pl](http://www.dom-projekt.pl)  
zeskanuj kod QR aby wyświetlić kartę projektu online



# gajowo 15 dws

z poddaszem 37,37 m<sup>2</sup>



autorzy: arch. Władysław Piwowarczyk, artysta malarz Kinga Piwowarczyk

powierzchnia użytkowa  
powierzchnia zabudowy  
kubatura  
kąt nachylenia dachu  
wys. kalenicy  
min. wymiary działki\*

37,37 m<sup>2</sup>  
30 m<sup>2</sup>  
175,93 m<sup>3</sup>  
45°  
6,94 m  
13x14 m

Mały letniskowy domek w konstrukcji szkieletu drewnianego. Salon z aneksem kuchennym i schodami na poddasze. Łazienka. Na poddaszu dwa pokoje i komunikacja. Zwarta bryła budynku i dach dwuspadowy sprzyjają szybkiej i taniej budowie i niskim kosztom eksploatacji. Ściany zewnętrzne: szkieletowe drewniane ocieplone wełną mineralną. Strop: drewniany. Pokrycie dachu: blacho-dachówka.



w nawiasach podano powierzchnię podłogi

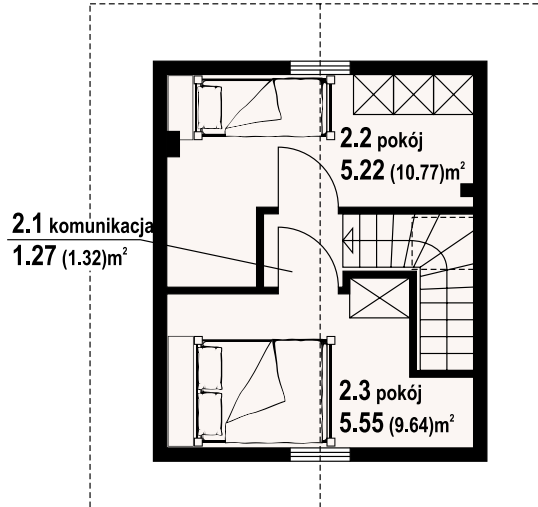
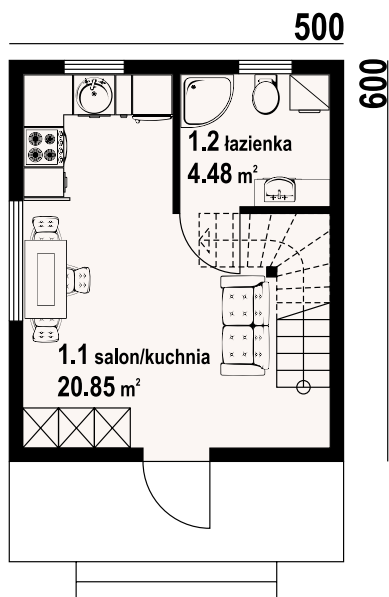

gajowo 15 dws - inny widok



gajowo 15 dws - odbicie lustrzane



Warianty i projekty podobne dostępne na stronie [www.dom-projekt.pl](http://www.dom-projekt.pl)

zescanuj kod QR aby wyświetlić kartę projektu online



Więcej informacji o tym projekcie na: [www.dom-projekt.pl/1171](http://www.dom-projekt.pl/1171)  
tel. 12 274 08 22 tel.kom. 609 512 803 [biuro@dom-projekt.pl](mailto:biuro@dom-projekt.pl)

\* / informacje dodatkowe – patrz str. 16





autorzy: arch. Władysław Piwowarczyk, artysta malarz Kinga Piwowarczyk

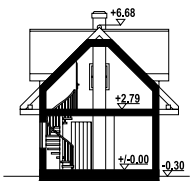

Mały letniskowy dom w konstrukcji szkieletu drewnianego. Na parterze pokój z aneksem kuchennym, łazienką i schodami na poddasze. Na poddaszu sypialnia z dostępnym balkonem oraz wc. Ściany zewnętrzne: szkieletowe drewniane ocieplone wełną mineralną. Strop: drewniany. Pokrycie dachu: dachówka gontopodobna z posypką Gerard Corona.

powierzchnia użytkowa 47,69 m<sup>2</sup>  
powierzchnia zabudowy 35,8 m<sup>2</sup>  
kubatura 180,9 m<sup>3</sup>  
kąt nachylenia dachu 45°  
wys. kalenicy 6,98 m  
min. wymiary działki\* 13,5x15,3 m

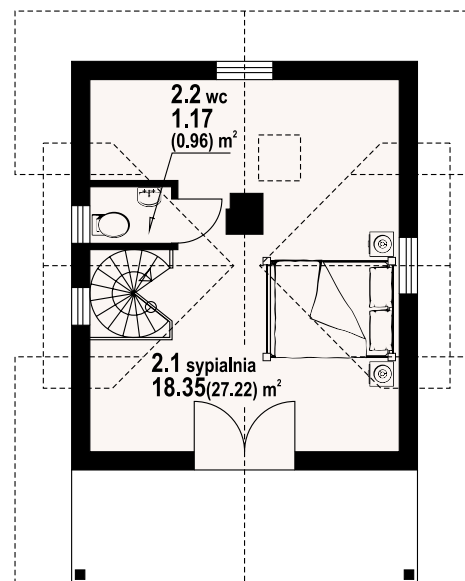
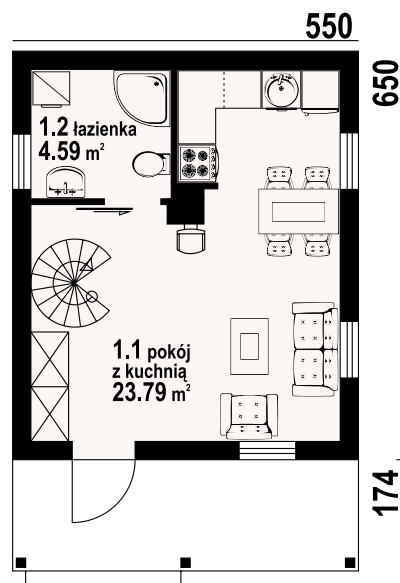

w nawiasach podano powierzchnię podłogi

gajowo 68 dws - odbicie lustrzane



gajowo 68 dws - inny widok



\* / informacje dodatkowe – patrz str. 16





# hoczew mała dw

38,4 m<sup>2</sup>  
parterowy



autorzy: arch. Władysław Piwowarczyk, artysta malarz Kinga Piwowarczyk

powierzchnia użytkowa  
powierzchnia zabudowy  
kubatura  
kąt nachylenia dachu  
wys. kalenicy  
min. wymiary działki\*

38,4 m<sup>2</sup>  
50,4 m<sup>2</sup>  
206 m<sup>3</sup>  
35°  
6,28 m  
16,4x15,4 m

Mały, tani w budowie i użytkowaniu dom mieszkalny. Może też być domem letniskowym. Program domu tworzą salon z aneksem kuchennym, sypialnia i łazienka. Z salonu wyjście na duży zadaszony taras. Ściany zewnętrzne: płyty drewniane + wełna mineralna + deska. Strop: drewniany. Pokrycie dachu: dachówka gontopodobna z posypką Gerard Corona.

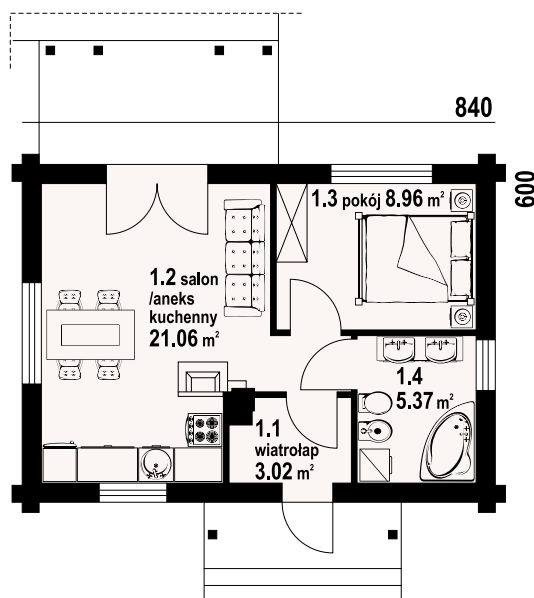

hoczew mała dw - inny widok



hoczew mała dw - odbicie lustrzane



Warianty i projekty podobne dostępne  
na stronie [www.dom-projekt.pl](http://www.dom-projekt.pl)

zescanuj kod QR  
aby wyświetlić kartę  
projektu online



Więcej informacji o tym projekcie na: [www.dom-projekt.pl/40](http://www.dom-projekt.pl/40)  
tel. 12 274 08 22 tel.kom. 609 512 803 [biuro@dom-projekt.pl](mailto:biuro@dom-projekt.pl)

\* / informacje dodatkowe – patrz str. 16





autorzy: arch. Władysław Piwowarczyk, artysta malarz Kinga Piwowarczyk

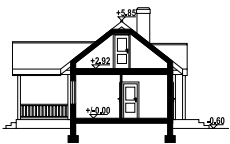

Mały dom parterowy – konstrukcja drewniana z bali. Dom mieszkalny lub letniskowy. Dwa pokoje, aneks kuchenny, łazienka, wiatrołap, duży zadaszony taras. W salonie kominek i schody składane na poddasze (możliwość wykorzystania poddasza na cele gospodarcze lub dodatkowe spanie w lecie). Dom łatwy i tani w budowie i tani w eksploatacji. Ściany zewnętrzne: płazy drewniane + wełna mineralna + deska. Strop: drewniany. Pokrycie dachu: dachówka gontopodobna z posypką Gerard Corona.

powierzchnia użytkowa + część gosp.  
powierzchnia zabudowy  
kubatura  
kąt nachylenia dachu  
wys. kalenicy  
min. wymiary działki\*

44,7 m<sup>2</sup>  
12,4 m<sup>2</sup>  
56,4 m<sup>2</sup>  
229,37 m<sup>3</sup>  
38°  
6,45 m  
17,4x16,07 m

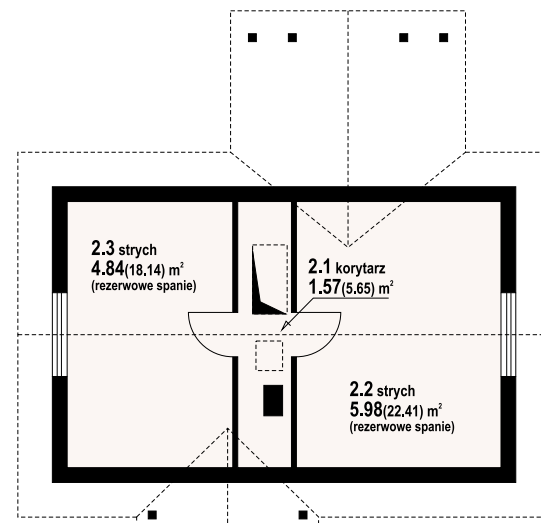
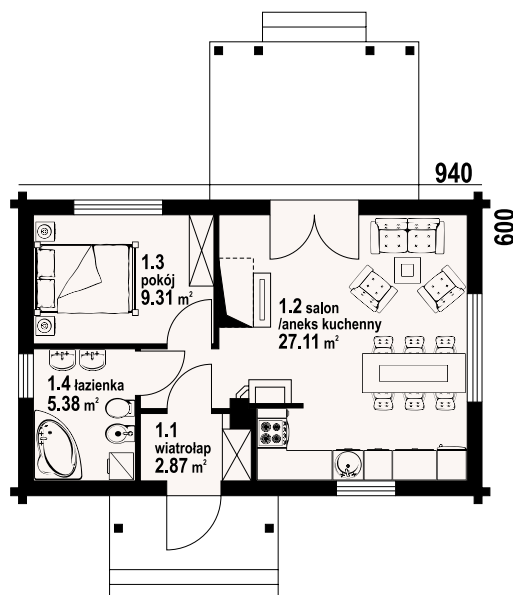

w nawiasach podano powierzchnię podłogi

hoczew mała 3 - odbicie lustrzane



hoczew mała 3 - inny widok



\* / informacje dodatkowe – patrz str. 16

Więcej informacji o tym projekcie na: [www.dom-projekt.pl/429](http://www.dom-projekt.pl/429)  
tel. 12 274 08 22 tel.kom. 609 512 803 [biuro@dom-projekt.pl](mailto:biuro@dom-projekt.pl)



Warianty i projekty podobne dostępne na stronie [www.dom-projekt.pl](http://www.dom-projekt.pl)  
zeskanuj kod QR aby wyświetlić kartę projektu online



# miłków średni dws

66,5 m<sup>2</sup>

parterowy



autorzy: arch. Władysław Piwowarczyk, artysta malarz Kinga Piwowarczyk

powierzchnia użytkowa  
powierzchnia zabudowy  
kubatura  
kąt nachylenia dachu  
wys. kalenicy  
min. wymiary działki\*

66,5 m<sup>2</sup>  
82,6 m<sup>2</sup>  
365 m<sup>3</sup>  
30°  
6,1m  
18,8x15,8 m

Nieduży i niedrogi w realizacji (technologia szkieletu drewnianego) dom parterowy. Prosty, funkcjonalny program użytkowy, na który składają się następujące pomieszczenia: salon z aneksem kuchennym, dwie sypialnie i łazienka. W salonie kominek. Ściany zewnętrzne: szkieletowe drewniane ocieplone wełną mineralną. Strop: drewniany. Pokrycie dachu: dachówka ceramiczna

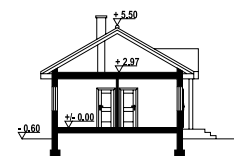

1180

700

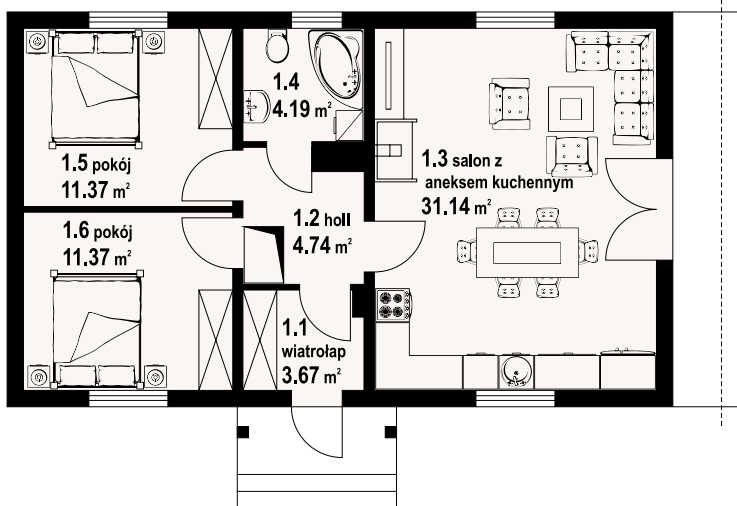

miłków średni dws - inny widok



miłków średni dws - odbicie lustrzane



Warianty i projekty podobne dostępne na stronie [www.dom-projekt.pl](http://www.dom-projekt.pl)

zescanuj kod QR aby wyświetlić kartę projektu online



Więcej informacji o tym projekcie na: [www.dom-projekt.pl/582](http://www.dom-projekt.pl/582)  
tel. 12 274 08 22 tel.kom. 609 512 803 [biuro@dom-projekt.pl](mailto:biuro@dom-projekt.pl)

\* / informacje dodatkowe – patrz str. 16





autorzy: arch. Władysław Piwowarczyk, artysta malarz Kinga Piwowarczyk

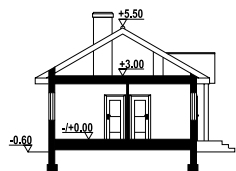

Mały, ekonomiczny i prosty w realizacji dom parterowy. Na program funkcjonalny domu składa się salon połączony z kuchnią, dwa pokoje sypialne i łazienka. W salonie kominek z możliwością rozprowadzenia ciepła. Dom można wykorzystywać również jako dom letniskowy. Ściany zewnętrzne: szkieletowe drewniane ocieplone wełną mineralną. Strop: drewniany. Pokrycie dachu: dachówka gontopodobna z posypką Gerard Corona.

powierzchnia użytkowa  
powierzchnia zabudowy  
kubatura  
kąt nachylenia dachu  
wys. kalenicy  
min. wymiary działki\*

55,33 m<sup>2</sup>  
70 m<sup>2</sup>  
275,42 m<sup>3</sup>  
30°  
6,1 m  
18x15,05 m

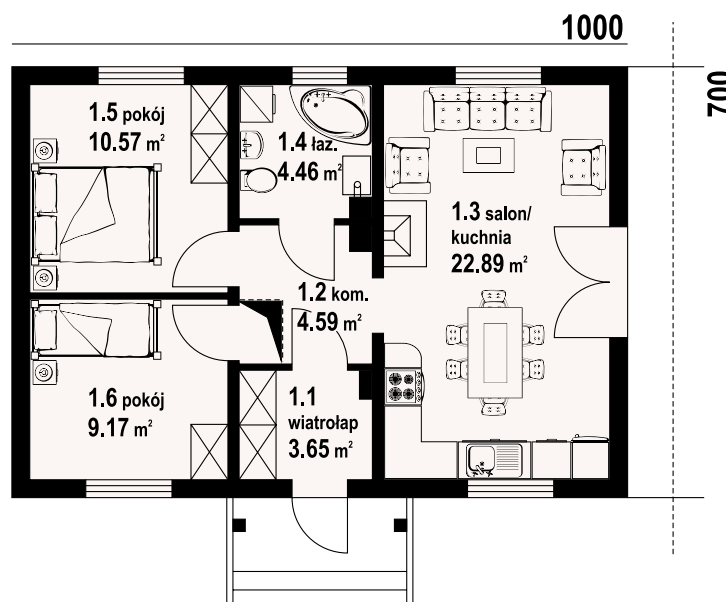

miłków dws - odbicie lustrzane



miłków dws - inny widok



\* / informacje dodatkowe – patrz str. 16

Więcej informacji o tym projekcie na: [www.dom-projekt.pl/500](http://www.dom-projekt.pl/500)  
tel. 12 274 08 22 tel.kom. 609 512 803 [biuro@dom-projekt.pl](mailto:biuro@dom-projekt.pl)



Warianty i projekty podobne dostępne na stronie [www.dom-projekt.pl](http://www.dom-projekt.pl)  
zeskanuj kod QR aby wyświetlić kartę projektu online



# miłków 6g dws

65,5 m<sup>2</sup>

z kotłownią



autorzy: arch. Władysław Piwowarczyk, artysta malarz Kinga Piwowarczyk

powierzchnia użytkowa  
+część gosp.  
powierzchnia zabudowy  
kubatura  
kąt nachylenia dachu  
wys. kalenicy  
min. wymiary działki\*

65,5 m<sup>2</sup>  
24,47 m<sup>2</sup>  
107,38 m<sup>2</sup>  
420 m<sup>3</sup>  
30°  
6,52 m  
23x15,5 m

Dom parterowy w konstrukcji szkieletu drewnianego. Duży salon z aneksem kuchennym i wyjściem na taras. Dwa pokoje, łazienka, komunikacja, wiatrołap i kotłownia. Garaż na samochód osobowy. W garażu schody rozkładane na poddasze. Prosta bryła budynku i dach dwuspadowy sprzyjają szybkiej i taniej budowie i niskim kosztom eksploatacji. Ściany zewnętrzne: szkieletowe drewniane ocieplone wełną mineralną. Strop: drewniany. Pokrycie dachu: dachówka gontopodobna z posypką Gerard Corona.



1110 390

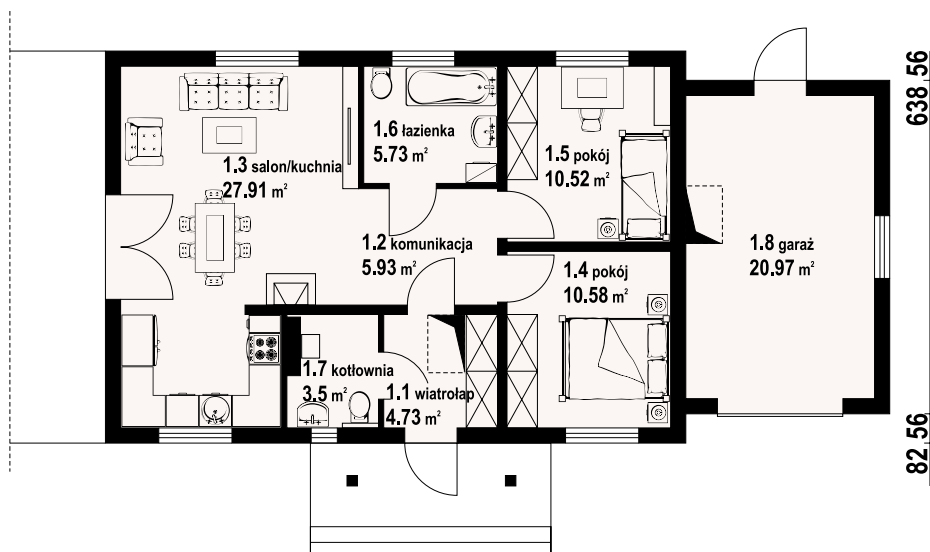

miłków 6g dws - inny widok



miłków 6g dws - odbicie lustrzane



\*/ informacje dodatkowe – patrz str. 16

Warianty i projekty podobne dostępne  
na stronie [www.dom-projekt.pl](http://www.dom-projekt.pl)

zeskanuj kod QR  
aby wyświetlić kartę  
projektu online



Więcej informacji o tym projekcie na: [www.dom-projekt.pl/1080](http://www.dom-projekt.pl/1080)  
tel. 12 274 08 22 tel.kom. 609 512 803 [biuro@dom-projekt.pl](mailto:biuro@dom-projekt.pl)





autorzy: arch. Władysław Piwowarczyk, artysta malarz Kinga Piwowarczyk

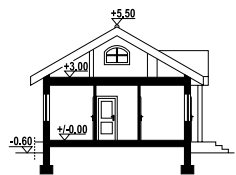

Dom w konstrukcji szkieletu drewnianego. Salon z aneksem kuchennym i wyjściem na taras. Dwa pokoje, łazienka, wiatrołap i kotłownia. Poddasze nieużytkowe. Wyjście na poddasze rozkładanymi schodami strychowymi. Zwarta bryła budynku i dach dwuspadowy sprzyjają szybkiej i taniej budowie i niskim kosztom eksploatacji. Ściany zewnętrzne: szkieletowe drewniane ocieplone wełną mineralną. Strop: drewniany. Pokrycie dachu: dachówka gontopodobna z posypką Gerard Corona.

powierzchnia użytkowa  
+część gosp.  
powierzchnia zabudowy  
kubatura  
kąt nachylenia dachu  
wys. kalenicy  
min. wymiary działki\*

52,66 m<sup>2</sup>  
4,27 m<sup>2</sup>  
70 m<sup>2</sup>  
320 m<sup>3</sup>  
30°  
6,1 m  
18x15 m

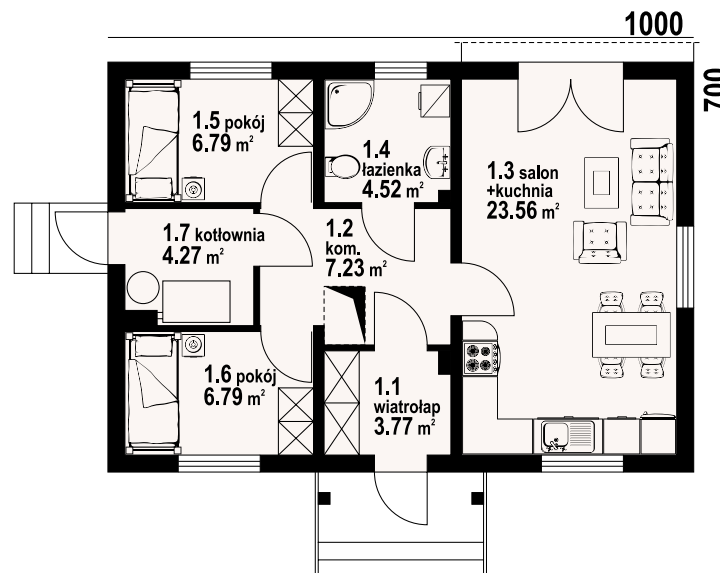

miłków 3 dws - odbicie lustrzane



miłków 3 dws - inny widok



\* / informacje dodatkowe – patrz str. 16

Więcej informacji o tym projekcie na: [www.dom-projekt.pl/855](http://www.dom-projekt.pl/855)  
tel. 12 274 08 22 tel.kom. 609 512 803 [biuro@dom-projekt.pl](mailto:biuro@dom-projekt.pl)



Warianty i projekty podobne dostępne na stronie [www.dom-projekt.pl](http://www.dom-projekt.pl)  
zeskanuj kod QR aby wyświetlić kartę projektu online



# zawoja dws 17t

67,8 m<sup>2</sup>

parterowy

powierzchnia użytkowa  
powierzchnia zabudowy  
kubatura  
kąt nachylenia dachu  
wys. kalenicy  
min. wymiary działki\*

67,8 m<sup>2</sup>  
91,41 m<sup>2</sup>  
360 m<sup>3</sup>  
30°  
7,38 m  
20,89x16,11m

Parterowy dom w konstrukcji szkieletu drewnianego. Duży salon z aneksem kuchennym, kominkiem i wyjściem na zadaszony taras. Trzy pokoje, łazienka, wiatrołap i komunikacja. Zwarta bryła budynku i dach dwuspadowy sprzyjają szybkiej i taniej budowie i niskim kosztom eksploatacji. Ściany zewnętrzne: szkieletowe drewniane ocieplone wełną mineralną. Strop: drewniany. Pokrycie dachu: dachówka gontopodobna z posypką Gerard Corona.

autorzy: arch. Władysław Piowarczyk, artysta malarz Kinga Piowarczyk

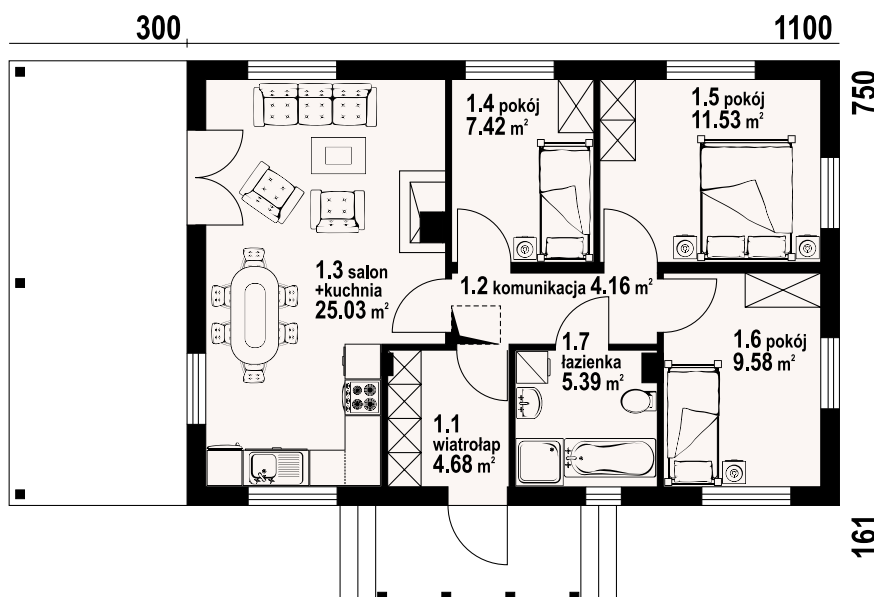
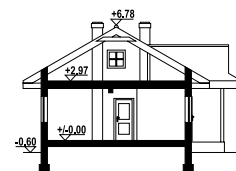

zawoja dws 17t - inny widok

zawoja dws 17t - odbicie lustrzane



Warianty i projekty podobne dostępne  
na stronie [www.dom-projekt.pl](http://www.dom-projekt.pl)

zescanuj kod QR  
aby wyświetlić kartę  
projektu online



Więcej informacji o tym projekcie na: [www.dom-projekt.pl/1038](http://www.dom-projekt.pl/1038)  
tel. 12 274 08 22 tel.kom. 609 512 803 [biuro@dom-projekt.pl](mailto:biuro@dom-projekt.pl)

\* / informacje dodatkowe – patrz str. 16





autorzy: arch. Władysław Piwowarczyk, artysta malarz Kinga Piwowarczyk

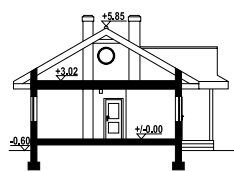

Nieduży, wygodny dom parterowy. Duży salon z aneksem kuchennym, kominkiem i wyjściem na taras. Dwa pokoje, wiatrołap, łazienka, kotłownia. Prosta bryła budynku i dach dwuspadowy sprzyjają taniej i szybkiej budowie i niskim kosztom eksploatacji. Ściany zewnętrzne: szkieleto-we z tynkiem. Strop: drewniany. Pokrycie dachu: dachówka ceramiczna.

powierzchnia użytkowa	69,97 m <sup>2</sup>
+część gosp.	5,63 m <sup>2</sup>
powierzchnia zabudowy	91,41 m <sup>2</sup>
kubatura	380 m <sup>3</sup>
kąt nachylenia dachu	30°
wys. kalenicy	6,45 m
min. wymiary działki*	19,72x17,22 m

1172

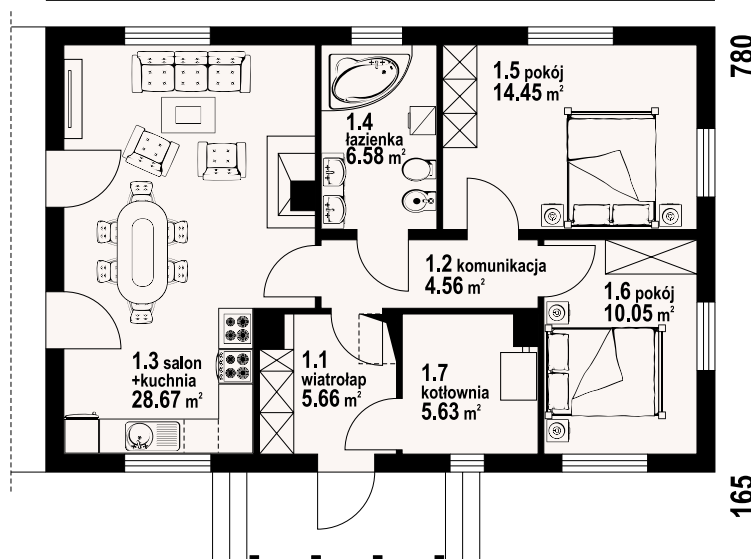

zawoja dws 7t- odbicie lustrzane



zawoja dws 7t - inny widok



\* / informacje dodatkowe – patrz str. 16





# zawoja dw 7

69,25 m<sup>2</sup>  
z kotłownią



autorzy: arch. Władysław Piwowarczyk, artysta malarz Kinga Piwowarczyk

powierzchnia użytkowa  
+część gosp. 69,25 m<sup>2</sup>  
powierzchnia zabudowy 92,33 m<sup>2</sup>  
kubatura 386,6 m<sup>3</sup>  
kąt nachylenia dachu 30°  
wys. kalenicy 6,31 m  
min. wymiary działki\* 19,7x15,8 m

69,25 m<sup>2</sup>  
5,63 m<sup>2</sup>  
92,33 m<sup>2</sup>  
386,6 m<sup>3</sup>  
30°  
6,31 m  
19,7x15,8 m

Niewielki dom parterowy, który może służyć również jako dom letniskowy. Zwarta bryła budynku oraz dwuspadowy dach o prostej konstrukcji zapewniają niskie koszty budowy i eksploatacji. W programie salon z aneksem kuchennym, dwie sypialnie, łazienka i wydzielona kotłownia. Ściany zewnętrzne: płyty drewniane + wełna mineralna + deska. Strop: drewniany. Pokrycie dachu: dachówka gontopodobna z posypką Gerard Corona.

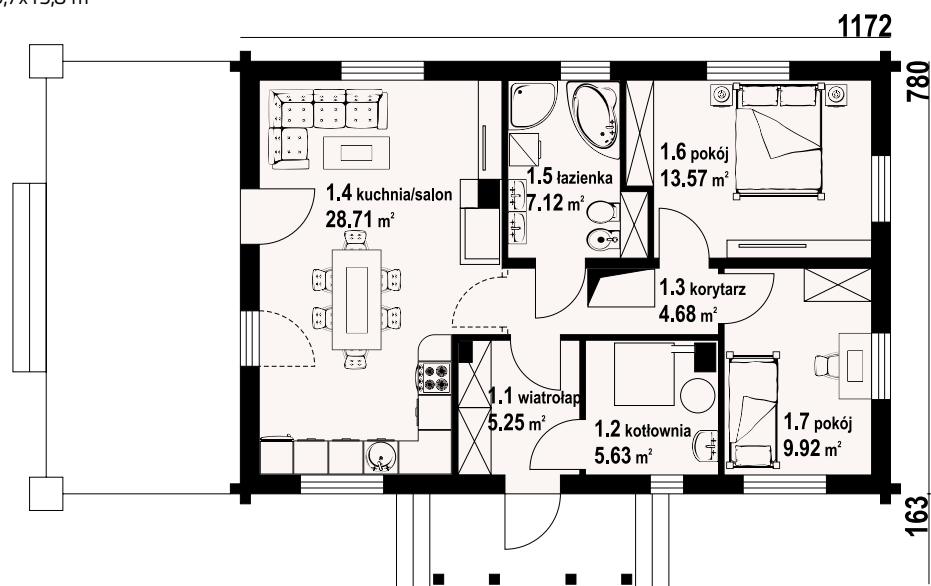

zawoja dw7 - inny widok



zawoja dw7 - odbicie lustrzane



Warianty i projekty podobne dostępne  
na stronie [www.dom-projekt.pl](http://www.dom-projekt.pl)

zeskanuj kod QR  
aby wyświetlić kartę  
projektu online



Więcej informacji o tym projekcie na: [www.dom-projekt.pl/72](http://www.dom-projekt.pl/72)  
tel. 12 274 08 22 tel.kom. 609 512 803 [biuro@dom-projekt.pl](mailto:biuro@dom-projekt.pl)

\* / informacje dodatkowe – patrz str. 16





autorzy: arch. Władysław Piwowarczyk, artysta malarz Kinga Piwowarczyk

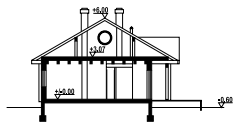

Dom parterowy z bali. Duży salon z aneksem kuchennym, kominkiem i wyjściem na taras. Dwa pokoje, łazienka, kotłownia, korytarz i wiatrołap. Wyjście na poddasze schodami strychowymi rozkładanymi. Instalacja solarna. Ściany zewnętrzne: płyty drewniane + wełna mineralna + deska. Strop: drewniany. Pokrycie dachu: dachówka gontopodobna z posypką Gerard Corona.

powierzchnia użytkowa  
+część gosp.  
powierzchnia zabudowy  
kubatura  
kąt nachylenia dachu  
wys. kalenicy  
min. wymiary działki\*

85,13 m<sup>2</sup>  
4,87 m<sup>2</sup>  
119,78 m<sup>2</sup>  
477,6 m<sup>3</sup>  
30°  
6,6 m  
21x17,2 m

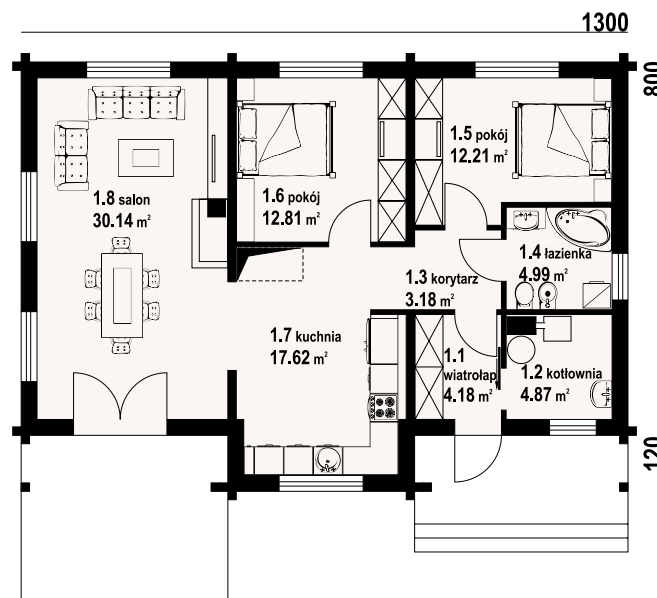

bolesławice 7 dw - odbicie lustrzane



bolesławice 7 dw - inny widok



\* / informacje dodatkowe – patrz str. 16

Więcej informacji o tym projekcie na: [www.dom-projekt.pl/1261](http://www.dom-projekt.pl/1261)  
tel. 12 274 08 22 tel.kom. 609 512 803 [biuro@dom-projekt.pl](mailto:biuro@dom-projekt.pl)



Warianty i projekty podobne dostępne  
na stronie [www.dom-projekt.pl](http://www.dom-projekt.pl)  
zeskanuj kod QR  
aby wyświetlić kartę  
projektu online



# zawoja dws 37t

67,88 m<sup>2</sup>

parterowy



autorzy: arch. Władysław Piwowarczyk, artysta malarz Kinga Piwowarczyk

powierzchnia użytkowa	67,88 m <sup>2</sup>
+część gosp.	30,62 m <sup>2</sup>
powierzchnia zabudowy	82,5 m <sup>2</sup>
kubatura	390 m <sup>3</sup>
kąt nachylenia dachu	38°
wys. kalenicy	7,31 m
min. wymiary działki*	19,5x14,62 m

Dom w konstrukcji szkieletu drewnianego. Parterowy. Duży salon z aneksem kuchennym, kominem, schodami na poddasze i wyjściem na duży i zadaszony taras. Trzy pokoje, łazienka, komunikacja, wiatrołap. Na poddaszu strych. Zwarta bryła budynku i dach dwuspadowy sprzyjają taniej i szybkiej realizacji i niskim kosztom eksploatacji. Ściany zewnętrzne: szkieletowe drewniane ocieplone wełną mineralną. Strop: drewniany. Pokrycie dachu: dachówka gontopodobna z posypką Gerard Corona.

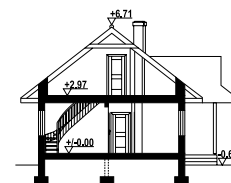

289

1100

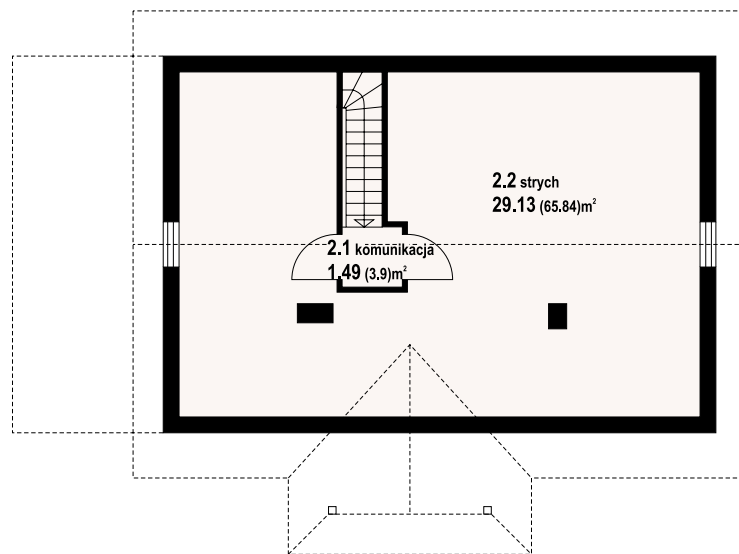
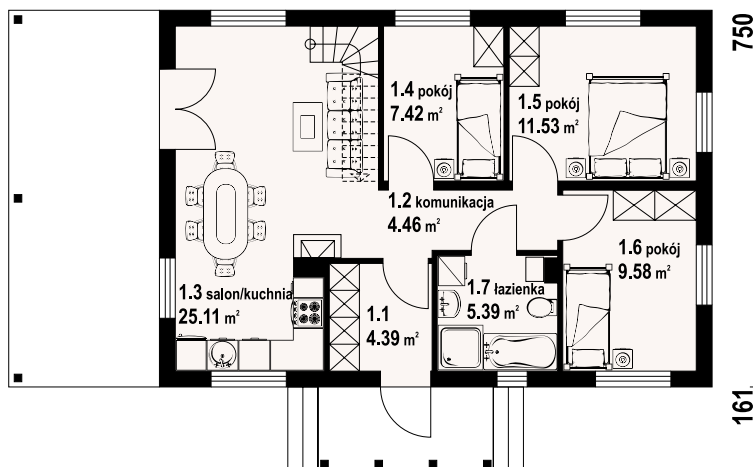

w nawiasach podano powierzchnię podłogi

zawoja dws 37t - inny widok



zawoja dws 37t - odbicie lustrzane



Warianty i projekty podobne dostępne na stronie [www.dom-projekt.pl](http://www.dom-projekt.pl)

zescanuj kod QR aby wyświetlić kartę projektu online



Więcej informacji o tym projekcie na: [www.dom-projekt.pl/1109](http://www.dom-projekt.pl/1109)  
 tel. 12 274 08 22 tel.kom. 609 512 803 [biuro@dom-projekt.pl](mailto:biuro@dom-projekt.pl)

\* / informacje dodatkowe – patrz str. 16





autorzy: arch. Władysław Piwowarczyk, artysta malarz Kinga Piwowarczyk



Wygodny dom parterowy dla 4 osobowej rodziny z funkcjonalnym układem pomieszczeń. Konstrukcja –szkielet drewniany wykończony od zewnątrz tynkiem. Duży salon z aneksem kuchennym, kominkiem i wyjściem na częściowo zadaszony taras. Trzy pokoje, łazienka, wc z pralką, wiatrołap z miejscem na szafy, spiżarka, komunikacja, garaż i kotłownia. Ściany zewnętrzne: szkieletowe drewniane ocieplone wełną mineralną. Strop: drewniany. Pokrycie dachu: dachówka ceramiczna.

powierzchnia użytkowa	89,57 m <sup>2</sup>
+część gosp.	32,19 m <sup>2</sup>
powierzchnia zabudowy	153,75 m <sup>2</sup>
kubatura	678,2 m <sup>3</sup>
kąt nachylenia dachu	30°
wys. kalenicy	7 m
min. wymiary działki*	23,82x18 m*

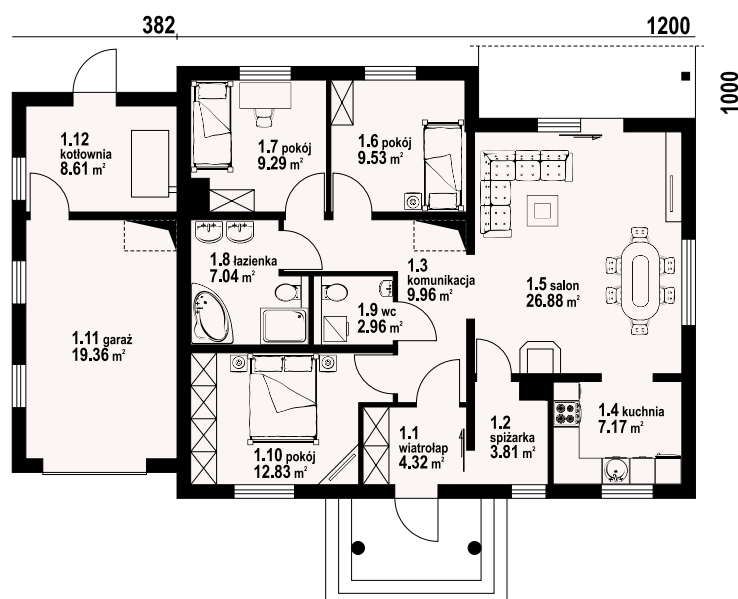

polańczyk dwsg - odbicie lustrzane



polańczyk dwsg - inny widok



\* / informacje dodatkowe – patrz str. 16

Więcej informacji o tym projekcie na: [www.dom-projekt.pl/951](http://www.dom-projekt.pl/951)  
tel. 12 274 08 22 tel.kom. 609 512 803 [biuro@dom-projekt.pl](mailto:biuro@dom-projekt.pl)



Warianty i projekty podobne dostępne na stronie [www.dom-projekt.pl](http://www.dom-projekt.pl)  
zeskanuj kod QR aby wyświetlić kartę projektu online



# polańczyk 3 dws

97,29 m<sup>2</sup>  
z kotłownią



autorzy: arch. Władysław Piwowarczyk, artysta malarz Kinga Piwowarczyk

powierzchnia użytkowa	97,29 m <sup>2</sup>
+część gosp.	5,4 m <sup>2</sup>
powierzchnia zabudowy	135,6 m <sup>2</sup>
kubatura	612 m <sup>3</sup>
kąt nachylenia dachu	30°
wys. kalenicy	7,12 m
min. wymiary działki*	21,16x19,75 m

Nieduży dom parterowy, którego podstawowym pomieszczeniem jest salon z dostępną z niego częściowo zamkniętą kuchnią. W narożu salonu znajduje się kominek, a na przeciwległej ścianie wyjście na duży taras. Trzy sypialnie, łazienka, komunikacja, wc i wydzielona kotłownia uzupełniają program funkcjonalny domu. Ściany zewnętrzne: szkieletowe drewniane ocieplone wełną mineralną. Strop: drewniany. Pokrycie dachu: dachówka ceramiczna.

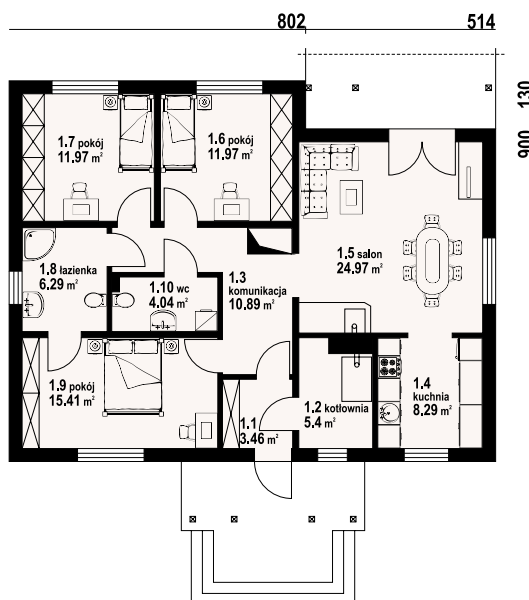
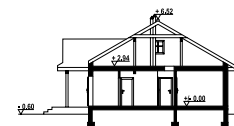

polańczyk 3 dws - inny widok



polańczyk 3 dws - odbicie lustrzane



\*/ informacje dodatkowe – patrz str. 16

Warianty i projekty podobne dostępne na stronie [www.dom-projekt.pl](http://www.dom-projekt.pl)

zescanuj kod QR aby wyświetlić kartę projektu online



Więcej informacji o tym projekcie na: [www.dom-projekt.pl/561](http://www.dom-projekt.pl/561)  
tel. 12 274 08 22 tel.kom. 609 512 803 [biuro@dom-projekt.pl](mailto:biuro@dom-projekt.pl)





autorzy: arch. Władysław Piwowarczyk, artysta malarz Kinga Piwowarczyk

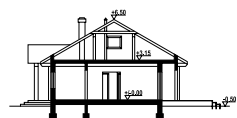

Niewielki ale bardzo funkcjonalny dom parterowy. Duży salon z kominkiem połączony z wydzielonym aneksem kuchennym. Z salonu wyjście na częściowo zadaszoną taras. Trzy pokoje oprócz salonu, kotłownia i duża łazienka to atuty tego domu. Ściany zewnętrzne: płyty drewniane + wełna mineralna + deska. Strop: drewniany. Pokrycie dachu: dachówka ceramiczna.

powierzchnia użytkowa  
+część gosp. 89 m<sup>2</sup>  
powierzchnia zabudowy 4,31 m<sup>2</sup>  
kubatura 120,2 m<sup>2</sup>  
kąt nachylenia dachu 564,6 m<sup>3</sup>  
wys. kalenicy 30°  
min. wymiary działki\* 7 m  
20,12x18 m

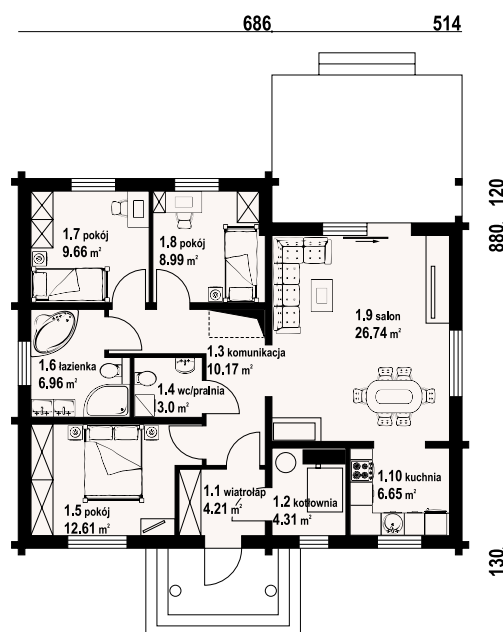

polańczyk dw - odbicie lustrzane



polańczyk dw - inny widok



\* / informacje dodatkowe – patrz str. 16

Więcej informacji o tym projekcie na: [www.dom-projekt.pl/62](http://www.dom-projekt.pl/62)  
tel. 12 274 08 22 tel.kom. 609 512 803 [biuro@dom-projekt.pl](mailto:biuro@dom-projekt.pl)



Warianty i projekty podobne dostępne na stronie [www.dom-projekt.pl](http://www.dom-projekt.pl)  
zeskanuj kod QR aby wyświetlić kartę projektu online



# piaseczno 3gg dws

84,65 m<sup>2</sup>

z kotłownią

powierzchnia użytkowa  
+część gosp.  
powierzchnia zabudowy  
kubatura  
kąt nachylenia dachu  
wys. kalenicy  
min. wymiary działki\*

84,65 m<sup>2</sup>  
51,88 m<sup>2</sup>  
167,77 m<sup>2</sup>  
650 m<sup>3</sup>  
30°  
6,82 m  
27,66x17,5 m

Dom parterowy w konstrukcji szkieletu drewnianego. Duży salon z aneksem kuchennym, kominkiem i wyjściem na zadaszony taras. Trzy pokoje, łazienka, wc z pralką, korytarz i wiatrołap. W korytarzu schody rozkładane na strych. Strych nieużytkowy. Garaż na dwa samochody i kotłownia. Ściany zewnętrzne: szkieletowe drewniane ocieplone wełną mineralną. Strop: drewniany. Pokrycie dachu: dachówka gontopodobna z posypką Gerard Corona.

autorzy: arch. Władysław Piwowarczyk, artysta malarz Kinga Piwowarczyk

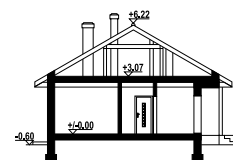

300

1766

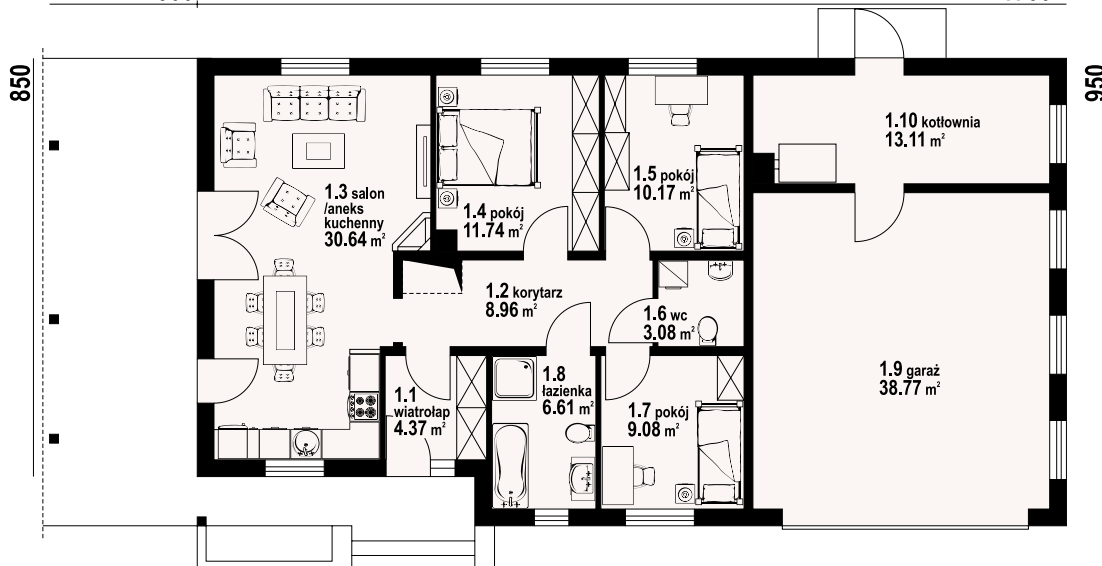

piaseczno 3 gg dws - inny widok

piaseczno 3 gg dws - odbicie lustrzane



Warianty i projekty podobne dostępne  
na stronie [www.dom-projekt.pl](http://www.dom-projekt.pl)

zescanuj kod QR  
aby wyświetlić kartę  
projektu online



Więcej informacji o tym projekcie na: [www.dom-projekt.pl/879](http://www.dom-projekt.pl/879)  
tel. 12 274 08 22 tel.kom. 609 512 803 [biuro@dom-projekt.pl](mailto:biuro@dom-projekt.pl)

\* / informacje dodatkowe – patrz str. 16





autorzy: arch. Władysław Piwowarczyk, artysta malarz Kinga Piwowarczyk

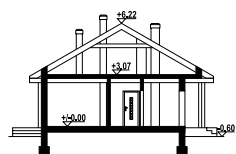

Dom z bali, parterowy z dwoma samodzielnymi mieszkaniami. Mieszkanie główne: duży salon z aneksem kuchennym, kominkiem i wyjściem na zadaszony taras. Dwa pokoje, łazienka, wc, wiatrołap i korytarz. W drugim mieszkaniu: salon z aneksem kuchennym, dwa pokoje, łazienka i korytarz. Dostęp do strychu schodami rozkładanymi. Strych nieużytkowy. Ściany zewnętrzne: płyty drewniane + wełna mineralna + deska. Strop: drewniany. Pokrycie dachu: dachówka gontopodobna Gerard Corona.

powierzchnia użytkowa 134 m<sup>2</sup>  
powierzchnia zabudowy 166,06 m<sup>2</sup>  
kubatura 680 m<sup>3</sup>  
kąt nachylenia dachu 30°  
wys. kalenicy 6,82 m  
min. wymiary działki\* 27,48x17,5 m

1748

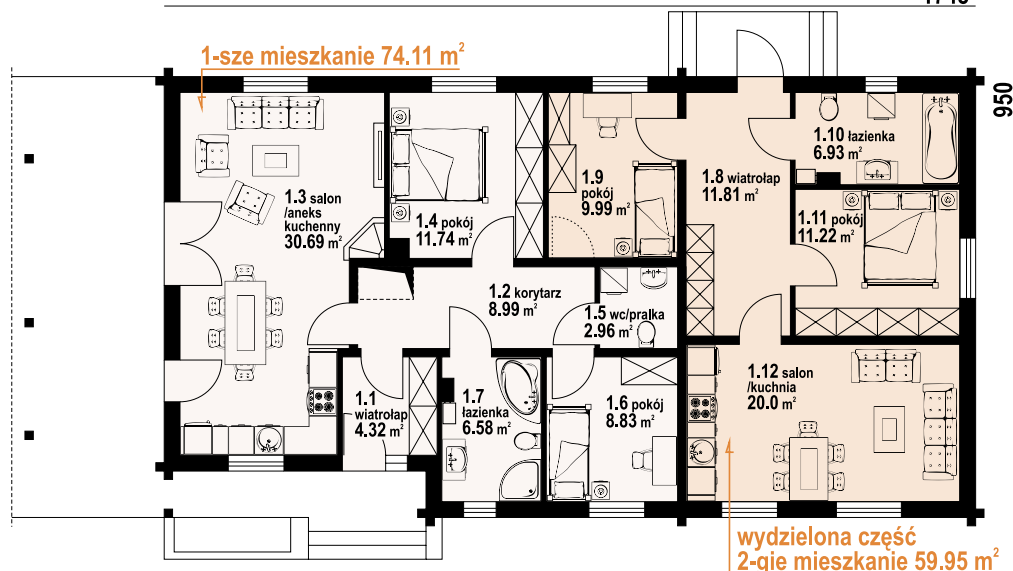

piaseczno mm dw - odbicie lustrzane



piaseczno mm dw - inny widok



\* / informacje dodatkowe – patrz str. 16

Więcej informacji o tym projekcie na: [www.dom-projekt.pl/882](http://www.dom-projekt.pl/882)  
tel. 12 274 08 22 tel.kom. 609 512 803 [biuro@dom-projekt.pl](mailto:biuro@dom-projekt.pl)



Warianty i projekty podobne dostępne na stronie [www.dom-projekt.pl](http://www.dom-projekt.pl)  
zeskanuj kod QR aby wyświetlić kartę projektu online





autorzy: arch. Władysław Piwowarczyk, artysta malarz Kinga Piwowarczyk

powierzchnia użytkowa  
+część gosp.  
powierzchnia zabudowy  
kubatura  
kąt nachylenia dachu  
wys. kalenicy  
min. wymiary działki\*

89,78 m<sup>2</sup>  
39,07 m<sup>2</sup>  
162,91 m<sup>2</sup>  
680 m<sup>3</sup>  
30°  
6,8 m  
23x19,8 m

Parterowy dom z bali drewnianych. Duży salon z aneksem kuchennym, kominkiem i wyjściem na taras. Dwa pokoje, łazienka, wc, wiatrołap, komunikacja, spiżarka, kotłownia i garaż. W garażu schody rozkładane na strych. Strych nieużytkowy. Ściany zewnętrzne: płyty drewniane+wełna mineralna+deska. Strop: drewniany. Pokrycie dachu: dachówka gontopodobna z posypką Gerard Corona.

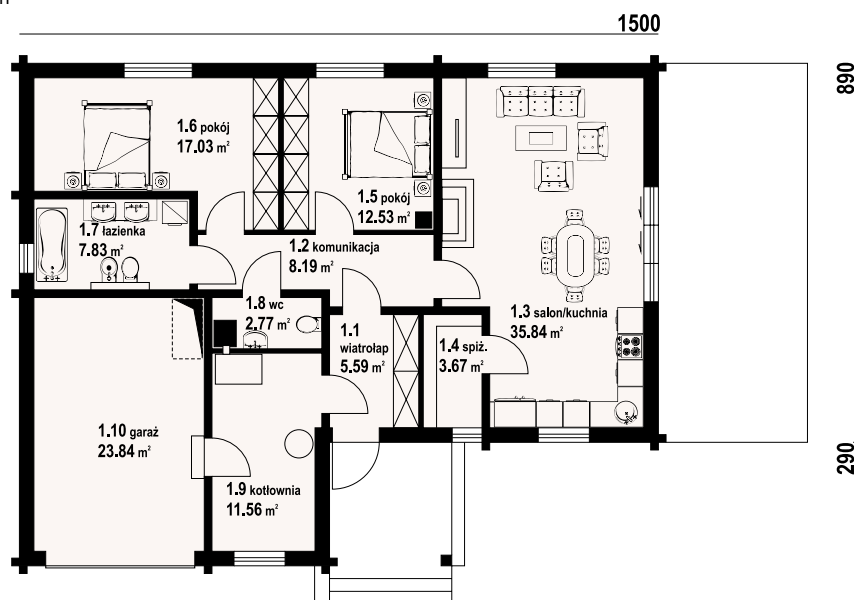
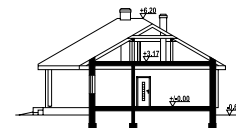

albertowo 1 dw - inny widok



albertowo 1 dw - odbicie lustrzane



\* / informacje dodatkowe – patrz str. 16

Warianty i projekty podobne dostępne  
na stronie [www.dom-projekt.pl](http://www.dom-projekt.pl)

zeskanuj kod QR  
aby wyświetlić kartę  
projektu online



Więcej informacji o tym projekcie na: [www.dom-projekt.pl/928](http://www.dom-projekt.pl/928)  
tel. 12 274 08 22 tel.kom. 609 512 803 [biuro@dom-projekt.pl](mailto:biuro@dom-projekt.pl)





autorzy: arch. Władysław Piwowarczyk, artysta malarz Kinga Piwowarczyk



Dom z bali drewnianych. Duży salon z aneksem kuchennym, kominkiem i wyjściem na taras. Trzy pokoje, łazienka, wc, spiżarka i wiatrołap. Z wiatrołapu schody na poddasze. Na poddaszu strych. Zwarta bryła budynku i dach dwuspadowy sprzyjają szybkiej i taniej budowie i niskim kosztom eksploatacji. Ściany zewnętrzne: płyty drewniane+wełna mineralna+deska. Strop: drewniany. Pokrycie dachu: dachówka gontopodobna z posypką Gerard Corona.

powierzchnia użytkowa +część gosp. 115,6 m<sup>2</sup>  
powierzchnia zabudowy 70,96 m<sup>2</sup>  
kubatura 144,52 m<sup>3</sup>  
kąt nachylenia dachu 625 m<sup>3</sup>  
wys. kalenicy 30°  
min. wymiary działki\* 7,34 m  
21,7x19,4 m

1370

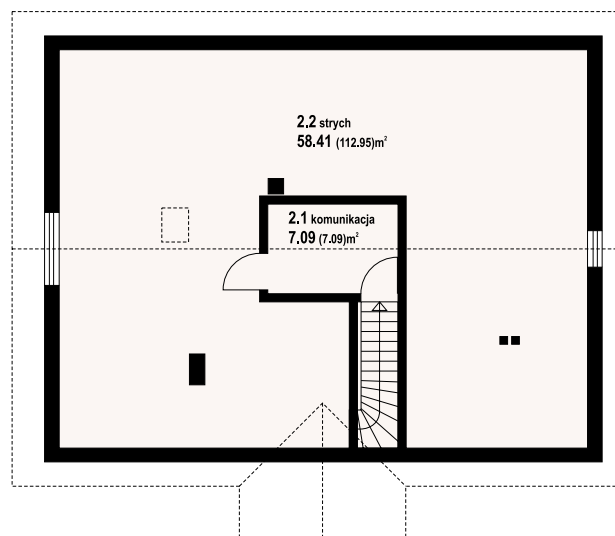
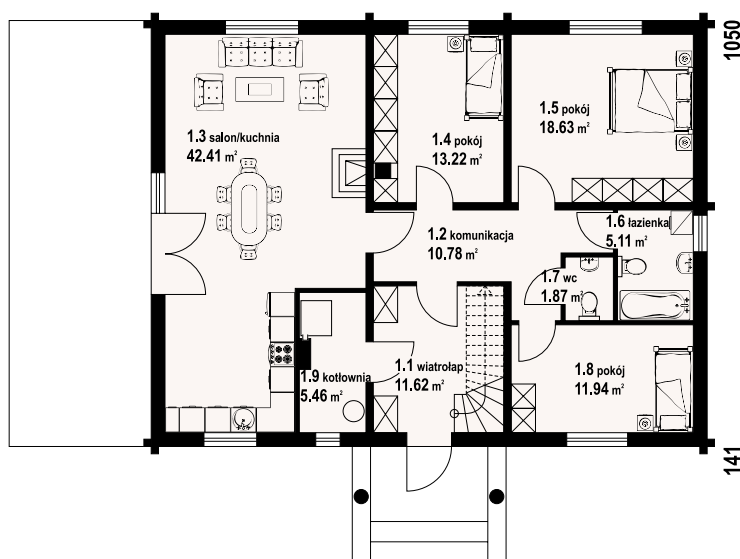

w nawiasach podano powierzchnię podłogi

alamowo dwk - odbicie lustrzane



alamowo dwk - inny widok



\* / informacje dodatkowe – patrz str. 16

Więcej informacji o tym projekcie na: [www.dom-projekt.pl/1336](http://www.dom-projekt.pl/1336)  
tel. 12 274 08 22 tel.kom. 609 512 803 [biuro@dom-projekt.pl](mailto:biuro@dom-projekt.pl)



Warianty i projekty podobne dostępne na stronie [www.dom-projekt.pl](http://www.dom-projekt.pl)  
zeskanuj kod QR aby wyświetlić kartę projektu online



96,83 m<sup>2</sup>

z kotłownią



autorzy: arch. Władysław Piowarczyk, artysta malarz Kinga Piowarczyk

powierzchnia użytkowa  
+część gosp.  
powierzchnia zabudowy  
kubatura  
kąt nachylenia dachu  
wys. kalenicy  
min. wymiary działki\*

96,83 m<sup>2</sup>  
28,73 m<sup>2</sup>  
154,18 m<sup>2</sup>  
650 m<sup>3</sup>  
30°  
6,5 m  
25,8x18,26 m

Dom parterowy w konstrukcji szkieletu drewnianego. Duży salon z aneksem kuchennym, kominkiem i wyjściem na zadaszony taras. Trzy pokoje, łazienka, komunikacja, korytarz, kotłownia i garaż. Prosta bryła budynku i dach dwuspadowy wpływają na szybką budowę i niskie koszty eksploatacji. Ściany zewnętrzne: szkieletowe drewniane ocieplone wełną mineralną. Strop: drewniany. Pokrycie dachu: dachówka gontopodobna z posypką Gerard Corona.

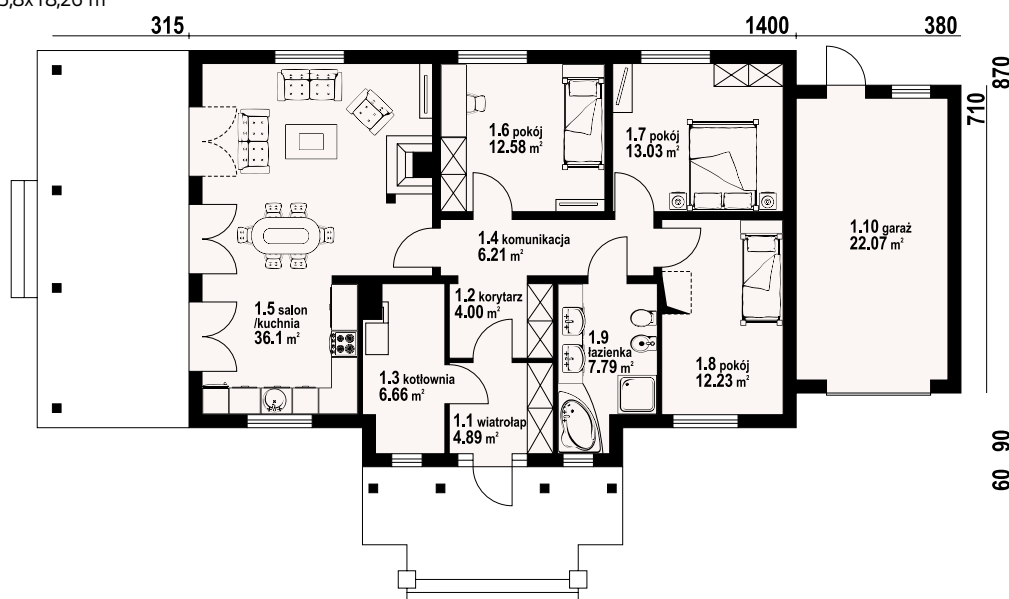
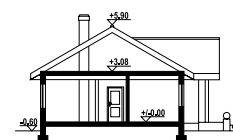

chmielów dwsgr - inny widok



chmielów dwsgr - odbicie lustrzane



Warianty i projekty podobne dostępne  
na stronie [www.dom-projekt.pl](http://www.dom-projekt.pl)

zescanuj kod QR  
aby wyświetlić kartę  
projektu online



Więcej informacji o tym projekcie na: [www.dom-projekt.pl/928](http://www.dom-projekt.pl/928)  
tel. 12 274 08 22 tel.kom. 609 512 803 [biuro@dom-projekt.pl](mailto:biuro@dom-projekt.pl)

\* / informacje dodatkowe – patrz str. 16





autorzy: arch. Władysław Piwowarczyk, artysta malarz Kinga Piwowarczyk



Dom z bali. Parterowy. Duży salon z aneksem kuchennym, kominkiem i wyjściem na zadaszony taras. Trzy pokoje, łazienka, wiatrołap, komunikacja, korytarz, kotłownia i garaż. Wyjście schodami na poddasze. Na poddaszu antresola, pustka nad salonem i strych. Ściany zewnętrzne: płyty drewniane + wełna mineralna + deska. Strop: drewniany. Pokrycie dachu: dachówka gontopodobna z posypką Gerard Corona.

powierzchnia użytkowa	95,03 m <sup>2</sup>
+część gosp.	62,23 m <sup>2</sup>
powierzchnia zabudowy	163,92 m <sup>2</sup>
kubatura	711,11 m <sup>3</sup>
kąt nachylenia dachu	35°
wys. kalenicy	7,23 m
min. wymiary działki*	26,8x18,2 m

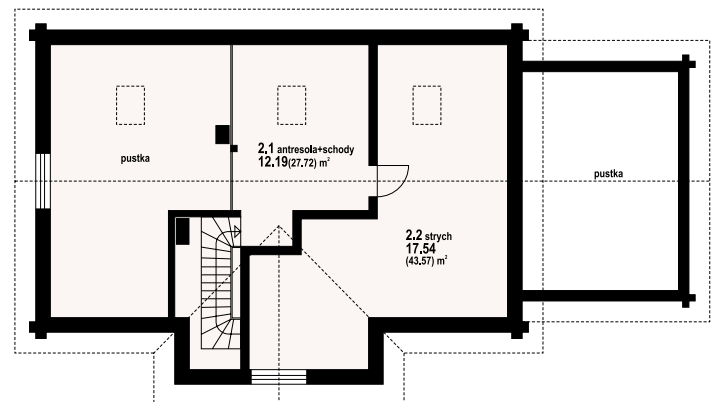
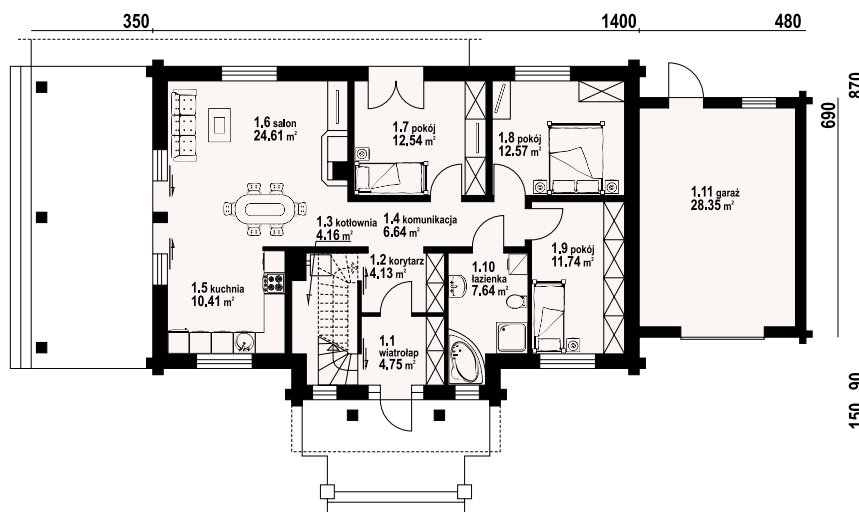

w nawiasach podano powierzchnię podłogi

chmielów dw 5g - odbicie lustrzane



chmielów dw 5g - inny widok



\* / informacje dodatkowe – patrz str. 16

Więcej informacji o tym projekcie na: [www.dom-projekt.pl/1042](http://www.dom-projekt.pl/1042)  
tel. 12 274 08 22 tel.kom. 609 512 803 [biuro@dom-projekt.pl](mailto:biuro@dom-projekt.pl)



Warianty i projekty podobne dostępne na stronie [www.dom-projekt.pl](http://www.dom-projekt.pl)  
zescanuj kod QR aby wyświetlić kartę projektu online



# chmielów dw z garażem

95,25 m<sup>2</sup>

z kotłownią



autorzy: arch. Władysław Piwowarczyk, artysta malarz Kinga Piwowarczyk

powierzchnia użytkowa  
+część gosp.  
powierzchnia zabudowy  
kubatura  
kąt nachylenia dachu  
wys. kalenicy  
min. wymiary działki\*

95,25 m<sup>2</sup>  
28,73 m<sup>2</sup>  
158,5 m<sup>2</sup>  
664 m<sup>3</sup>  
30°  
6,7 m  
24,8x18,2 m

Dom parterowy z dobudowanym garażem. Odpowiednie proporcje pomieszczeń zapewniają wysoki komfort użytkowania. Przestronny, dobrze doświetlony salon z kominkiem i aneksem kuchennym. Ponadto trzy pokoje, łazienka i wydzielona dostępna z wiatrołapu kotłownia. Ściany zewnętrzne: płazy drewniane + wełna mineralna + deska. Strop: drewniany. Pokrycie dachu: dachówka gontopodobna z posypką Gerard Corona.

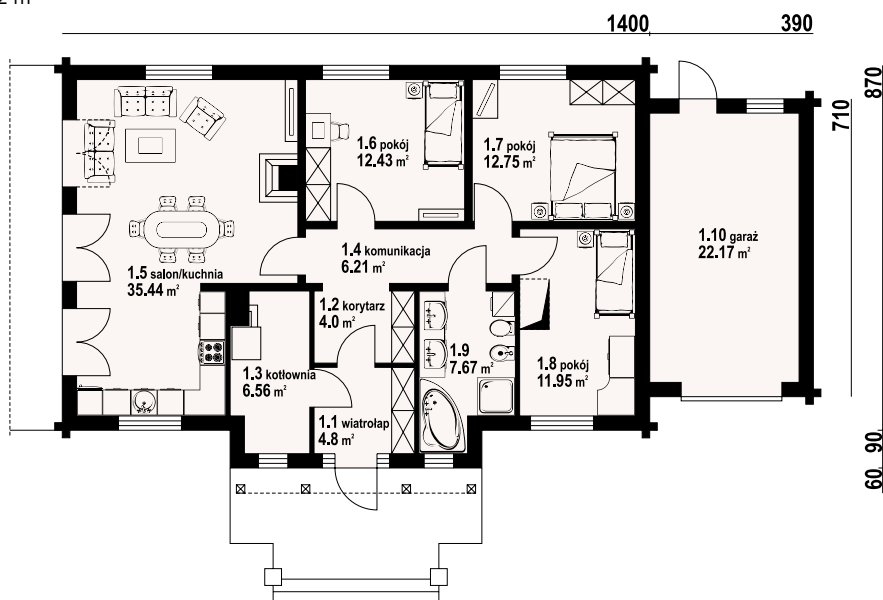
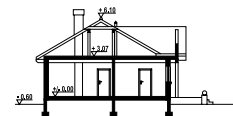

chmielów dw z garażem - inny widok



chmielów dw z garażem - odbicie lustrzane



Warianty i projekty podobne dostępne  
na stronie [www.dom-projekt.pl](http://www.dom-projekt.pl)

zescanuj kod QR  
aby wyświetlić kartę  
projektu online



Więcej informacji o tym projekcie na: [www.dom-projekt.pl/618](http://www.dom-projekt.pl/618)  
tel. 12 274 08 22 tel.kom. 609 512 803 [biuro@dom-projekt.pl](mailto:biuro@dom-projekt.pl)

\* / informacje dodatkowe – patrz str. 16





autorzy: arch. Władysław Piwowarczyk, artysta malarz Kinga Piwowarczyk



Parterowy, funkcjonalny dom. Wygodny salon połączony z kuchnią, trzy pokoje, łazienka oraz wydzielona kotłownia. Proporcje pomieszczeń oraz odpowiednia ilość doświetlenia zapewniają komfort użytkowania. Ściany zewnętrzne: płyty drewniane+wełna mineralna+deska. Strop: drewniany. Pokrycie dachu: dachówka gontopodobna z posypką Gerard Corona.

powierzchnia użytkowa  
+część gosp. 95,25 m<sup>2</sup>  
powierzchnia zabudowy 6,56 m<sup>2</sup>  
kubatura 130,8 m<sup>3</sup>  
kąt nachylenia dachu 562 m<sup>3</sup>  
wys. kalenicy 30°  
min. wymiary działki\* 6 m  
22x18,2 m

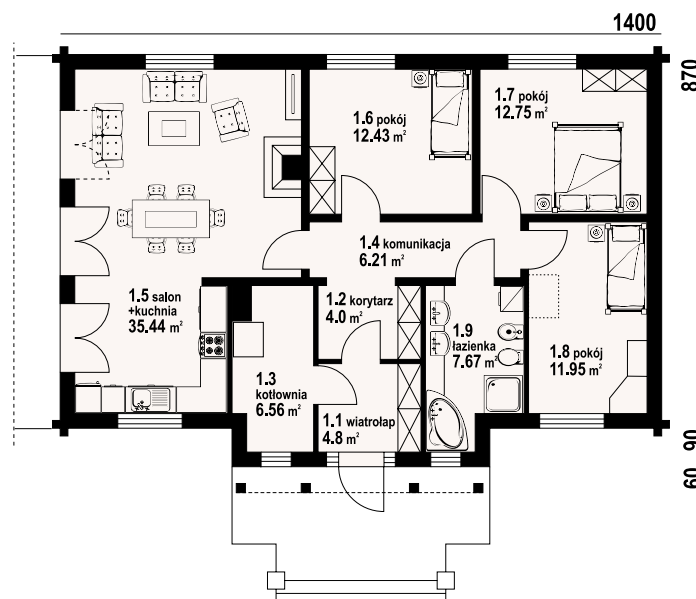

chmielów dw - odbicie lustrzane



chmielów dw - inny widok



\* / informacje dodatkowe – patrz str. 16

Więcej informacji o tym projekcie na: [www.dom-projekt.pl/619](http://www.dom-projekt.pl/619)  
tel. 12 274 08 22 tel.kom. 609 512 803 [biuro@dom-projekt.pl](mailto:biuro@dom-projekt.pl)



Warianty i projekty podobne dostępne na stronie [www.dom-projekt.pl](http://www.dom-projekt.pl)  
zeskanuj kod QR aby wyświetlić kartę projektu online





autorzy: arch. Władysław Piwowarczyk, artysta malarz Kinga Piwowarczyk

powierzchnia użytkowa	71,02 m <sup>2</sup>
+część gosp.	3,77 m <sup>2</sup>
powierzchnia zabudowy	96,72 m <sup>2</sup>
kubatura	305 m <sup>3</sup>
kąt nachylenia dachu	45°
wys. kalenicy	8,51 m
min. wymiary działki*	19,3x15,2 m

Dom z bali drewnianych. Salon z aneksem kuchennym, kominkiem, wyjściem na zadaszoną taras i schodami na poddasze. Pokój, łazienka, wiatrołap. Na poddaszu dwa pokoje, łazienka, garderoba, komunikacja, duży taras i balkon. Zwarta bryła budynku i dach dwuspadowy sprzyjają szybkiej i taniej budowie i niskim kosztom eksploatacji. Ściany zewnętrzne: płazy drewniane+wełna mineralna+deska. Strop: drewniany. Pokrycie dachu: dachówka gontopodobna z posypką Gerard Corona.

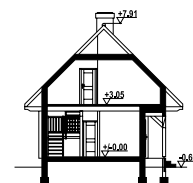

300

900 120

w nawiasach podano powierzchnię podłogi

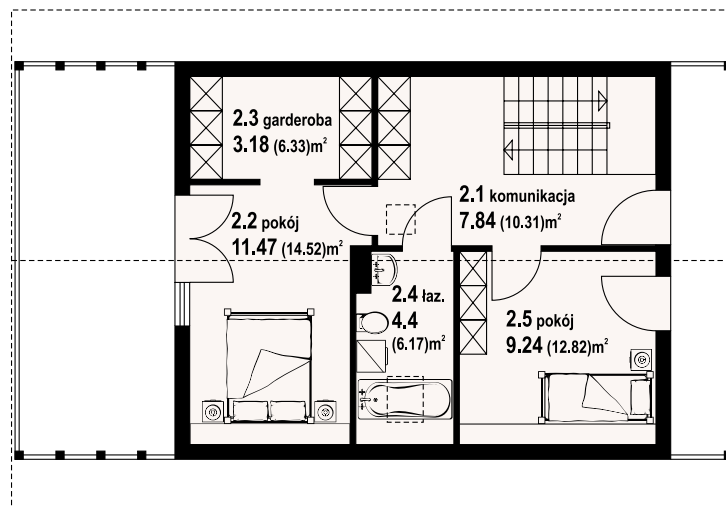
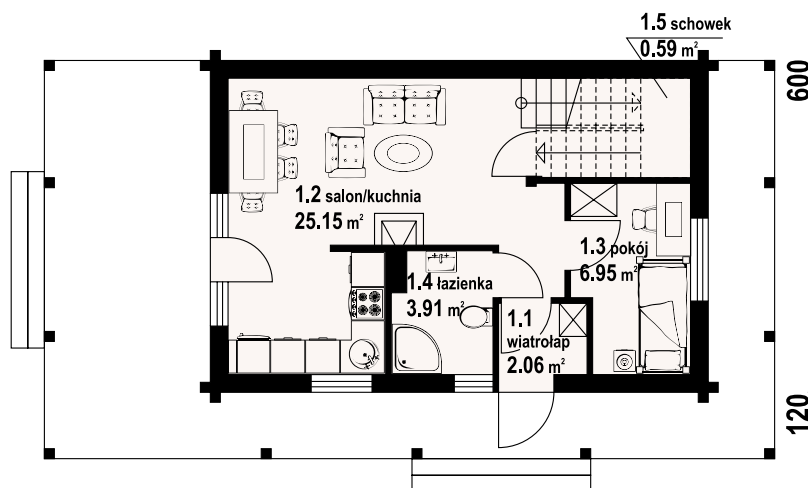

bartnowice dw 5 - inny widok



bartnowice dw 5 - odbicie lustrzane



Warianty i projekty podobne dostępne na stronie [www.dom-projekt.pl](http://www.dom-projekt.pl)

zestaw kod QR aby wyświetlić kartę projektu online



Więcej informacji o tym projekcie na: [www.dom-projekt.pl/1167](http://www.dom-projekt.pl/1167)  
tel. 12 274 08 22 tel.kom. 609 512 803 [biuro@dom-projekt.pl](mailto:biuro@dom-projekt.pl)

\* / informacje dodatkowe – patrz str. 16





autorzy: arch. Władysław Piwowarczyk, artysta malarz Kinga Piwowarczyk

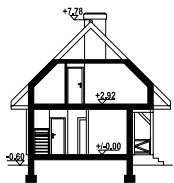

Mały dom z bali drewnianych. Dom na wąskiej działce. Parterowy z poddaszem. 4 pokoje, 2 łazienki. Na parterze pokój z aneksem kuchennym, kominkiem, schodami na poddasze i wyjściem na taras. Pokój, łazienka i wiatrołap. Na poddaszu dwa pokoje, łazienka, garderoba i komunikacja. Ściany zewnętrzne: płazy drewniane + wełna mineralna + deska. Strop: drewniany. Pokrycie dachu: dachówka gontopodobna z posypką Gerard Corona.

powierzchnia użytkowa	68,71 m <sup>2</sup>
+część gosp.	3,64 m <sup>2</sup>
powierzchnia zabudowy	64,8 m <sup>2</sup>
kubatura	303,5 m <sup>3</sup>
kąt nachylenia dachu	45°
wys. kalenicy	8,38 m
min. wymiary działki*	17x15,2 m

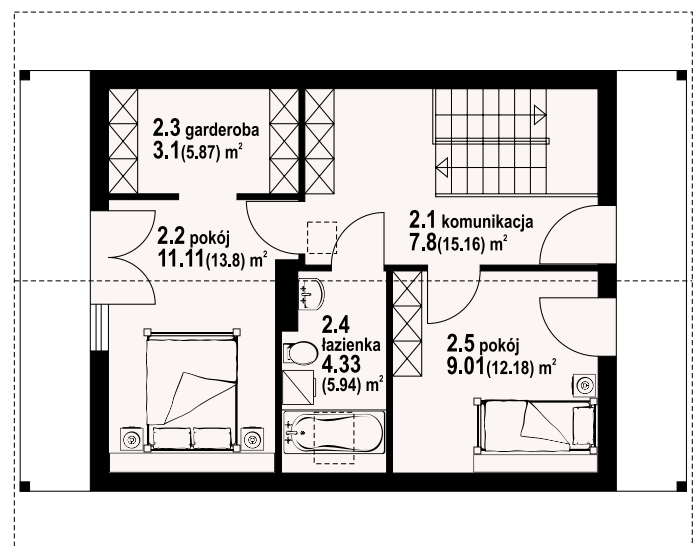
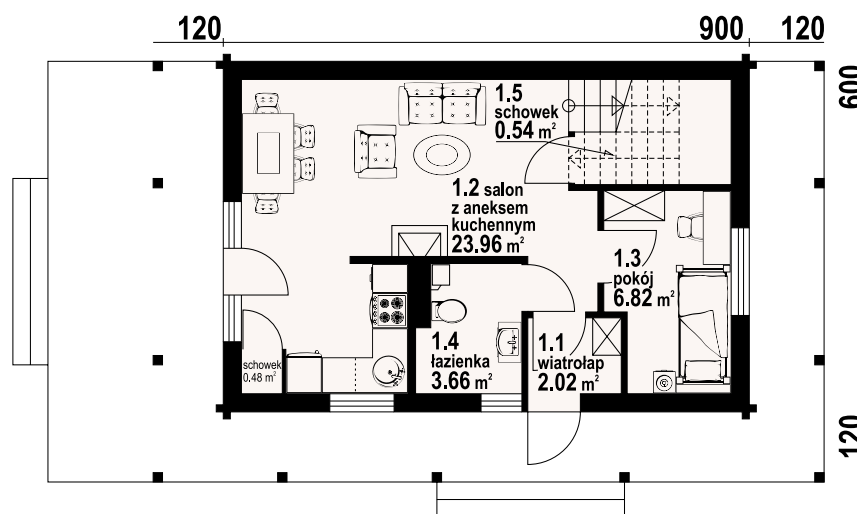

w nawiasach podano powierzchnię podłogi

bartnowice dw - odbicie lustrzane



bartnowice dw - inny widok



\* / informacje dodatkowe – patrz str. 16

Więcej informacji o tym projekcie na: [www.dom-projekt.pl/631](http://www.dom-projekt.pl/631)  
tel. 12 274 08 22 tel.kom. 609 512 803 [biuro@dom-projekt.pl](mailto:biuro@dom-projekt.pl)



Warianty i projekty podobne dostępne na stronie [www.dom-projekt.pl](http://www.dom-projekt.pl)

zskanuj kod QR aby wyświetlić kartę projektu online



# gródek dw 3

z poddaszem 67,03 m<sup>2</sup>



autorzy: arch. Władysław Piwowarczyk, artysta malarz Kinga Piwowarczyk

powierzchnia użytkowa 67,03 m<sup>2</sup>  
powierzchnia zabudowy 55,4 m<sup>2</sup>  
kubatura 285 m<sup>3</sup>  
kąt nachylenia dachu 42°  
wys. kalenicy 7,64 m  
min. wymiary działki\* 16,4x15,25 m

Mały dom z poddaszem mieszkalnym, który można użytkować jako dom mieszkalny lub całoroczny budynek letniskowy. Na parterze salon z aneksem kuchennym tworzą wspólną przestrzeń. W salonie kominek. Na poddaszy dwie sypialnie i łazienka oraz hol z balkonem. Ściany zewnętrzne: płazy drewniane + wełna mineralna + deska. Strop: drewniany. Pokrycie dachu: dachówka ceramiczna.

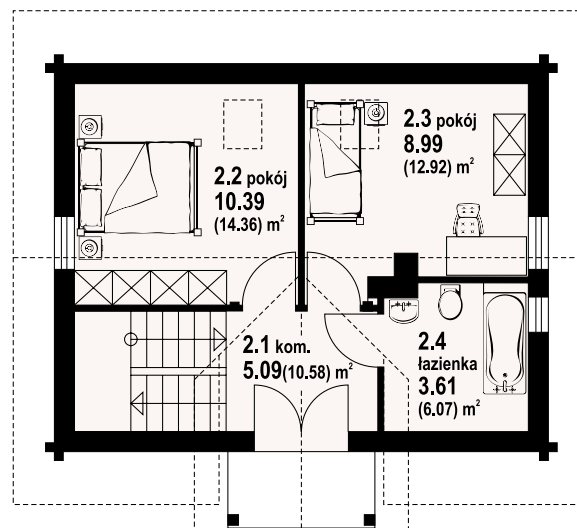
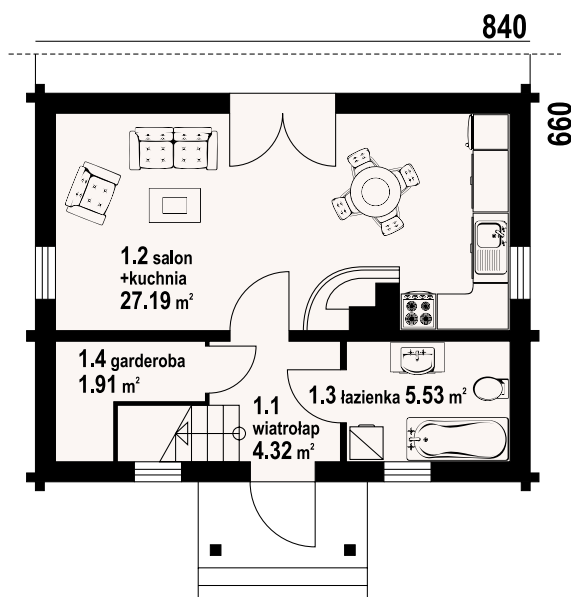
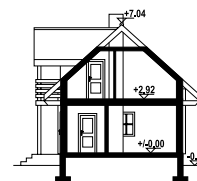

gródek dw 3 - inny widok

gródek dw 3 - odbicie lustrzane



Warianty i projekty podobne dostępne na stronie [www.dom-projekt.pl](http://www.dom-projekt.pl)

zescanuj kod QR aby wyświetlić kartę projektu online



Więcej informacji o tym projekcie na: [www.dom-projekt.pl/38](http://www.dom-projekt.pl/38)  
tel. 12 274 08 22 tel.kom. 609 512 803 [biuro@dom-projekt.pl](mailto:biuro@dom-projekt.pl)

\* / informacje dodatkowe – patrz str. 16





autorzy: arch. Władysław Piwowarczyk, artysta malarz Kinga Piwowarczyk

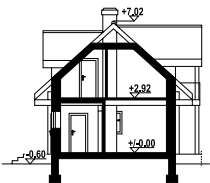

Dom z bali drewnianych całoroczny lub letniskowy. Wygodny salon z aneksem kuchennym, kominkiem i wyjściem na taras, łazienka, wiatrołap i schody na poddasze. Na poddaszu dwa pokoje, łazienka i komunikacja. Dwa pokoje mają dostęp do balkonu. Zwarta bryła budynku i dach dwuspadowy umożliwiają szybką i taną budowę oraz niskie koszty eksploatacji. Ściany zewnętrzne: bala drewniana + wełna mineralna + deska. Strop: drewniany. Pokrycie dachu: dachówka gontopodobna z posypką Gerard Corona.

powierzchnia użytkowa 70,49 m<sup>2</sup>  
powierzchnia zabudowy 55,48 m<sup>2</sup>  
kubatura 283,2 m<sup>3</sup>  
kąt nachylenia dachu 42°  
wys. kalenicy 7,62 m  
min. wymiary działki\* 16,4x14,4 m

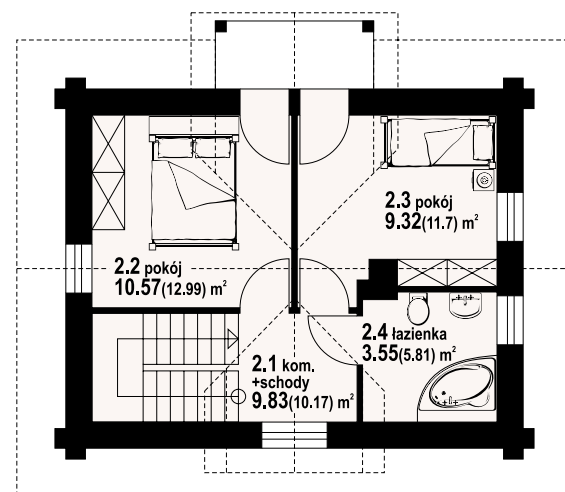
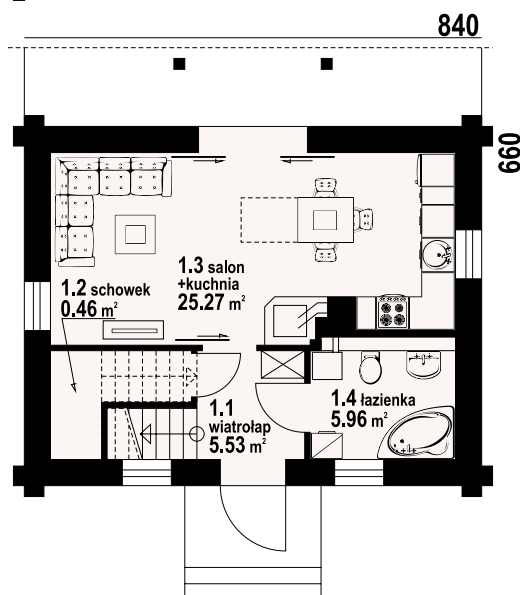

gródek dw 13 - odbicie lustrzane



gródek dw 13 - inny widok



\* / informacje dodatkowe – patrz str. 16

Więcej informacji o tym projekcie na: [www.dom-projekt.pl/794](http://www.dom-projekt.pl/794)  
tel. 12 274 08 22 tel.kom. 609 512 803 [biuro@dom-projekt.pl](mailto:biuro@dom-projekt.pl)



Warianty i projekty podobne dostępne na stronie [www.dom-projekt.pl](http://www.dom-projekt.pl)  
zescanuj kod QR aby wyświetlić kartę projektu online





autorzy: arch. Władysław Piwowarczyk, artysta malarz Kinga Piwowarczyk

powierzchnia użytkowa 76,03 m<sup>2</sup>  
powierzchnia zabudowy 61,6 m<sup>2</sup>  
kubatura 315 m<sup>3</sup>  
kąt nachylenia dachu 40°  
wys. kalenicy 7,54 m  
min. wymiary działki\* 16,8x15,66 m

Niewielki dom z poddaszem użytkowym. Może pełnić również funkcję domku letniskowego. Na parterze wygodny salon z kominkiem i aneksem kuchennym. Na poddaszu dwie wygodne sypialnie i łazienka. Ściany zewnętrzne: płyty drewniane + wełna mineralna + deska. Strop: drewniany. Pokrycie dachu: dachówka gontopodobna z posypką Gerard Corona.

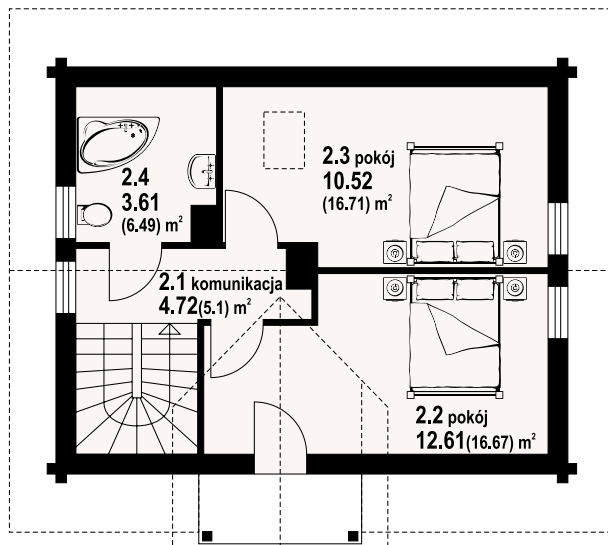
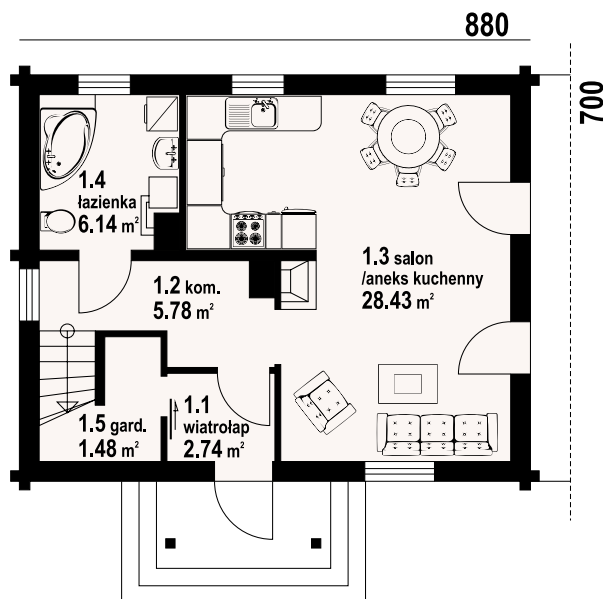
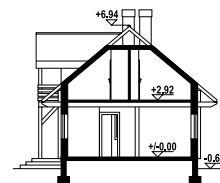

w nawiasach podano powierzchnię podłogi

grybów dw - inny widok



grybów dw - odbicie lustrzane



Warianty i projekty podobne dostępne na stronie [www.dom-projekt.pl](http://www.dom-projekt.pl)

zescanuj kod QR aby wyświetlić kartę projektu online



Więcej informacji o tym projekcie na: [www.dom-projekt.pl/315](http://www.dom-projekt.pl/315)  
tel. 12 274 08 22 tel.kom. 609 512 803 [biuro@dom-projekt.pl](mailto:biuro@dom-projekt.pl)

\*/ informacje dodatkowe – patrz str. 16





autorzy: arch. Władysław Piwowarczyk, artysta malarz Kinga Piwowarczyk

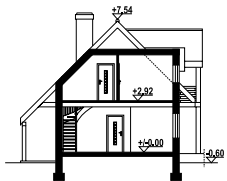

Dom z bali drewnianych. Duży salon z aneksem kuchennym, kominkiem, schodami na poddasze i wyjściem na taras. Łazienka na taras. Na poddaszu trzy pokoje, łazienka i komunikacja. Ściany zewnętrzne: płyty drewniane + wełna mineralna + deska. Strop: drewniany. Pokrycie dachu: dachówka gontopodobna z posypką Gerard Corona.

powierzchnia użytkowa	80,35 m <sup>2</sup>
powierzchnia zabudowy	60,9 m <sup>2</sup>
kubatura	485,51 m <sup>3</sup>
kąt nachylenia dachu	45°
wys. kalenicy	8,14 m
min. wymiary działki*	16,7x16 m

870

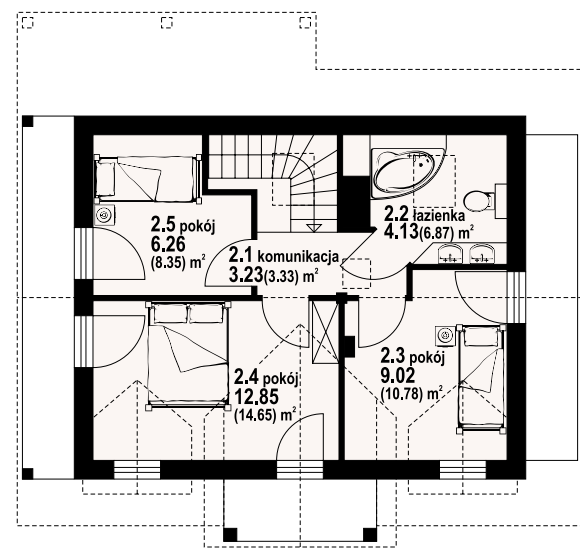
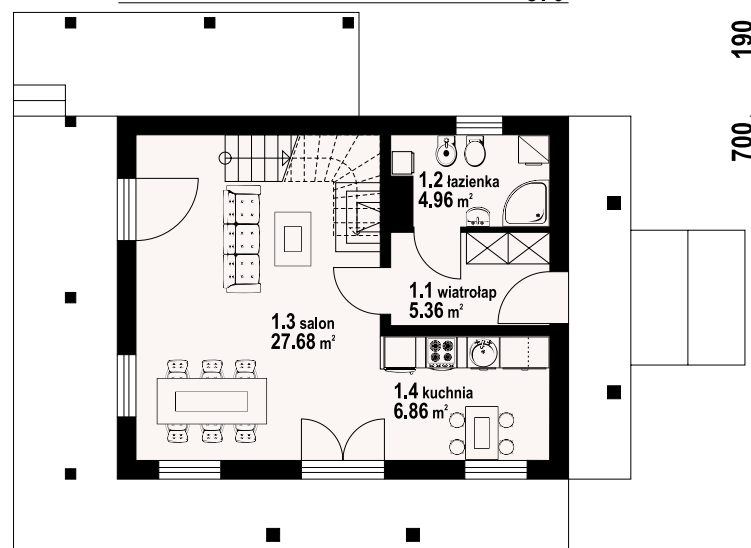

gaik sudecki dw - odbicie lustrzane



gaik sudecki dw - inny widok



\* / informacje dodatkowe – patrz str. 16

Więcej informacji o tym projekcie na: [www.dom-projekt.pl/695](http://www.dom-projekt.pl/695)  
tel. 12 274 08 22 tel.kom. 609 512 803 [biuro@dom-projekt.pl](mailto:biuro@dom-projekt.pl)



Warianty i projekty podobne dostępne na stronie [www.dom-projekt.pl](http://www.dom-projekt.pl)  
zeskanuj kod QR aby wyświetlić kartę projektu online





autorzy: arch. Władysław Piwowarczyk, artysta malarz Kinga Piwowarczyk

powierzchnia użytkowa	80,42 m <sup>2</sup>
+część gosp.	20,11 m <sup>2</sup>
powierzchnia zabudowy	88,93 m <sup>2</sup>
kubatura	391,48 m <sup>3</sup>
kąt nachylenia dachu	38°
wys. kalenicy	7,65 m
min. wymiary działki*	21x15,8 m

Nieduży, funkcjonalny dom z wejściem od południa. Salon z kominkiem, wydzielona kuchnia i łazienka na parterze. Na poddaszu trzy sypialnie i łazienka. Do bryły domu dobudowany jednostanowiskowy garaż. Ściany zewnętrzne: szkieletowe drewniane ocieplone wełną mineralną. Strop: drewniany. Pokrycie dachu: dachówka ceramiczna.

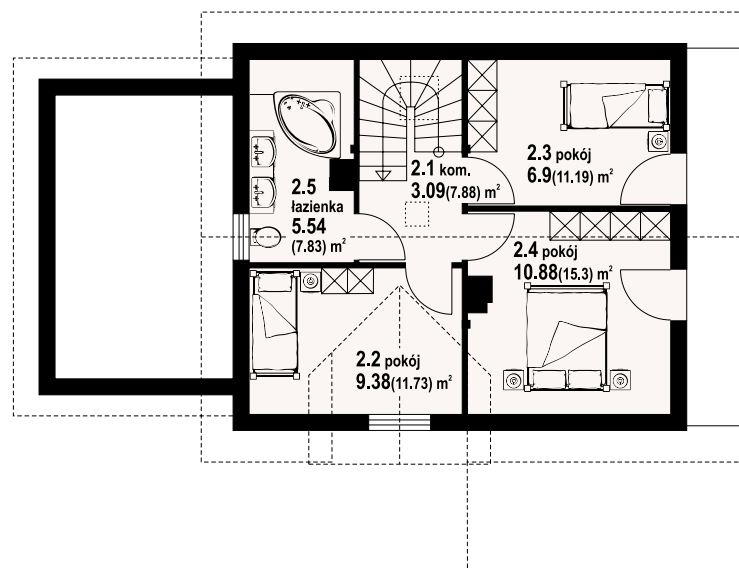
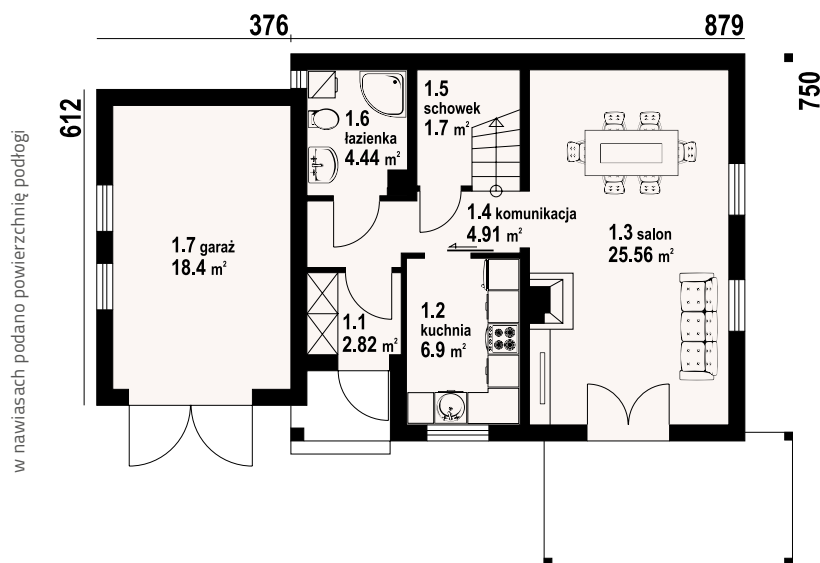
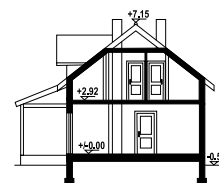

osiek 8 rs - inny widok



osiek 8 rs - odbicie lustrzane



Warianty i projekty podobne dostępne na stronie [www.dom-projekt.pl](http://www.dom-projekt.pl)

zeskanuj kod QR aby wyświetlić kartę projektu online



Więcej informacji o tym projekcie na: [www.dom-projekt.pl/56](http://www.dom-projekt.pl/56)  
tel. 12 274 08 22 tel.kom. 609 512 803 [biuro@dom-projekt.pl](mailto:biuro@dom-projekt.pl)

\* / informacje dodatkowe – patrz str. 16





autorzy: arch. Władysław Piwowarczyk, artysta malarz Kinga Piwowarczyk

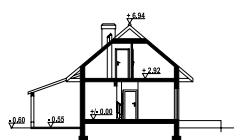

Mały dom z poddaszem użytkowym, ekonomiczny w budowie oraz późniejszym użytkowaniu. Parter to strefa dzienna, a w niej słoneczny salon z aneksem kuchennym, ponadto dodatkowy pokój i kotłownia. Poddasze to strefa nocna z trzema sypialniami i łazienką. Do domu dobudowana jest wiata na samochód. Ściany zewnętrzne: szkieletowe drewniane ocieplone wełną mineralną. Strop: drewniany. Pokrycie dachu: dachówka ceramiczna

powierzchnia użytkowa  
+część gosp.  
powierzchnia zabudowy  
kubatura  
kąt nachylenia dachu  
wys. kalenicy  
min. wymiary działki\*

66,12 m<sup>2</sup>  
4,47 m<sup>2</sup>  
84,35 m<sup>2</sup>  
296,5 m<sup>3</sup>  
40°  
7,54 m  
18,1x16,5 m

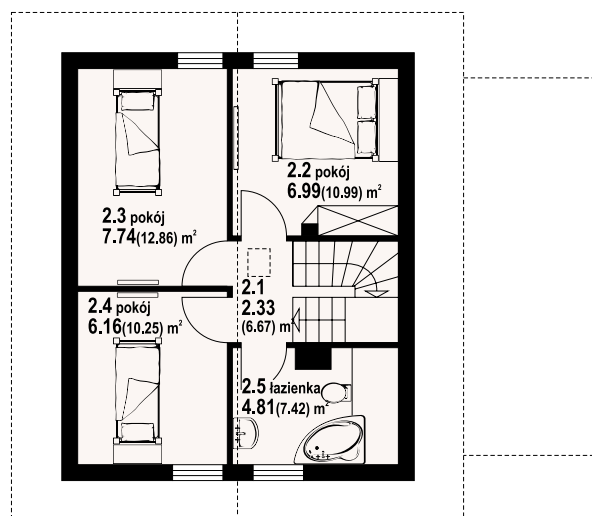
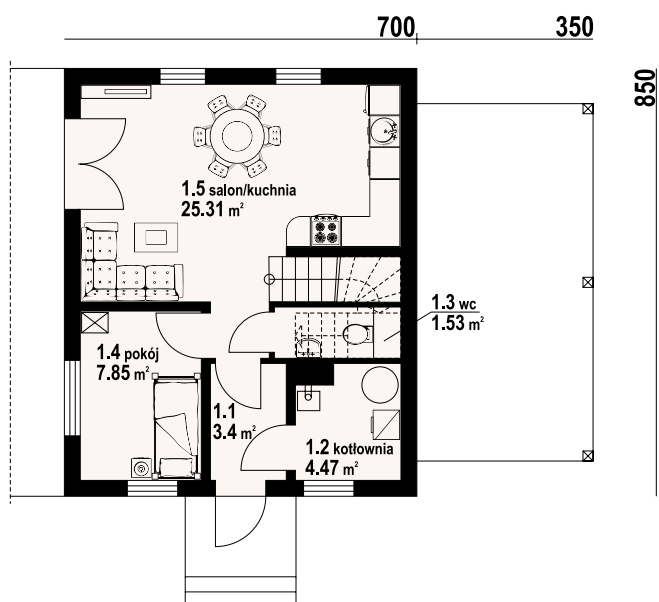

gładyszowo dws - odbicie lustrzane



gładyszowo dws - inny widok



\* / informacje dodatkowe – patrz str. 16







autorzy: arch. Władysław Piwowarczyk, artysta malarz Kinga Piwowarczyk

powierzchnia użytkowa	93,3 m <sup>2</sup>
+część gosp.	25,18 m <sup>2</sup>
powierzchnia zabudowy	89,55 m <sup>2</sup>
kubatura	432,95 m <sup>3</sup>
kąt nachylenia dachu	40°
wys. kalenicy	7,9 m
min. wymiary działki*	18,8x16,5 m

Funkcjonalny dom w konstrukcji szkieletu drewnianego. Duży salon z kominkiem, wyjściem na taras i schodami na poddasze. Kuchnia, łazienka, wiatrołap oraz komunikacja. Garaż, kotłownia. Na poddaszu cztery pokoje, łazienka, garderoba i komunikacja. Z dwóch pokoi dostępny balkon. Zwarta bryła budynku sprzyja szybkiej i taniej realizacji i niskim kosztom eksploatacji. Ściany zewnętrzne: szkieletowe drewniane ocieplone wełną mineralną. Strop: drewniany. Pokrycie dachu: dachówka gontopodobna z posypką Gerard Corona.

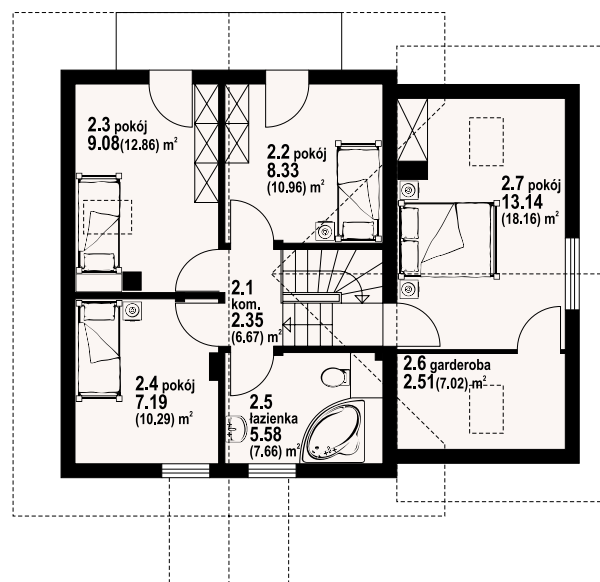
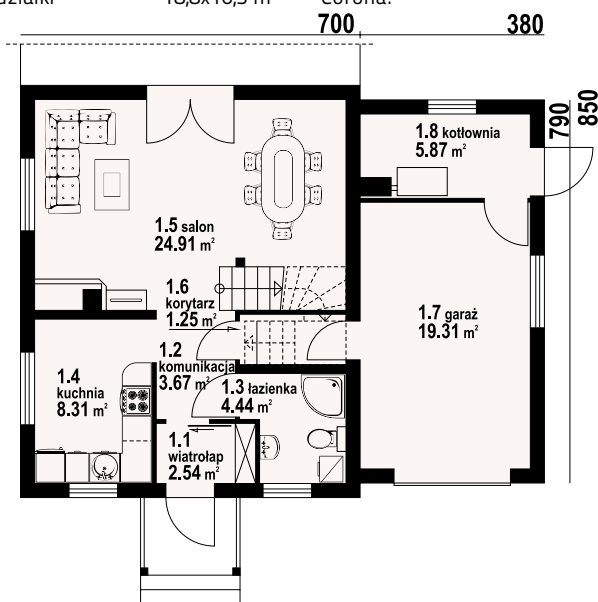

w nawiasach podano powierzchnię podłogi

gładyszów dwsk - inny widok



gładyszów dwsk - odbicie lustrzane



Warianty i projekty podobne dostępne na stronie [www.dom-projekt.pl](http://www.dom-projekt.pl)

zestaw kod QR aby wyświetlić kartę projektu online



Więcej informacji o tym projekcie na: [www.dom-projekt.pl/929](http://www.dom-projekt.pl/929)  
tel. 12 274 08 22 tel.kom. 609 512 803 [biuro@dom-projekt.pl](mailto:biuro@dom-projekt.pl)

\* / informacje dodatkowe – patrz str. 16





autorzy: arch. Władysław Piwowarczyk, artysta malarz Kinga Piwowarczyk



Mały dom z poddaszem mieszkalnym i dobudowanym garażem. Na parterze salon z kominkiem, kuchnia i wydzielona kotłownia. Schody z salonu prowadzą na poddasze, na którym zaprojektowano cztery pokoje i łazienkę. Dwa pokoje posiadają wyjście na balkon. Niski koszt realizacji i użytkowania. Ściany zewnętrzne: szkieletowe drewniane ocieplone wełną mineralną. Strop: drewniany. Pokrycie dachu: dachówka ceramiczna.

powierzchnia użytkowa  
+część gosp.  
powierzchnia zabudowy  
kubatura  
kąt nachylenia dachu  
wys. kalenicy  
min. wymiary działki\*

79,6 m<sup>2</sup>  
24,98 m<sup>2</sup>  
85 m<sup>2</sup>  
392 m<sup>3</sup>  
40°  
7,54 m  
19x16,9 m

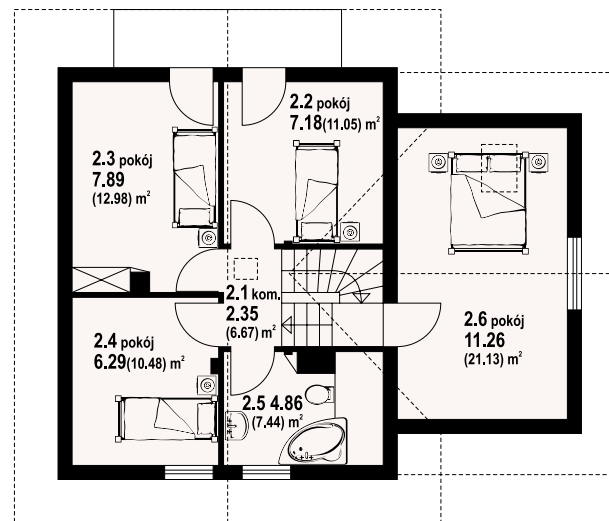
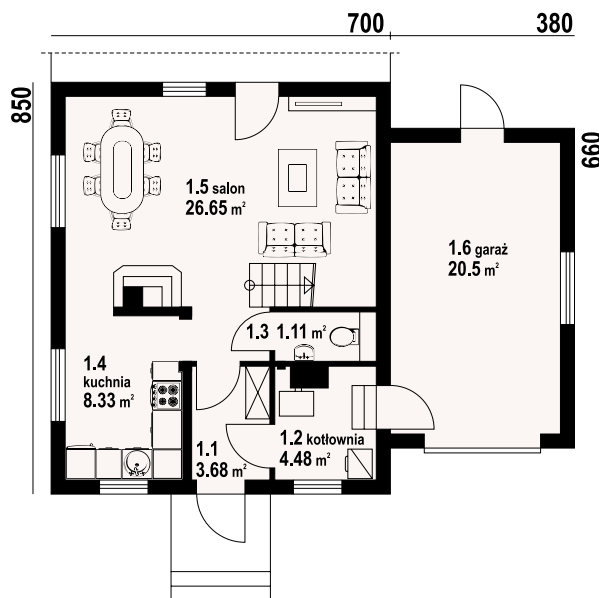

gładyszów dws - odbicie lustrzane



gładyszów dws - inny widok



\* / informacje dodatkowe – patrz str. 16

Więcej informacji o tym projekcie na: [www.dom-projekt.pl/597](http://www.dom-projekt.pl/597)  
tel. 12 274 08 22 tel.kom. 609 512 803 [biuro@dom-projekt.pl](mailto:biuro@dom-projekt.pl)



Warianty i projekty podobne dostępne  
na stronie [www.dom-projekt.pl](http://www.dom-projekt.pl)  
zescanuj kod QR  
aby wyświetlić kartę  
projektu online



# gładyszów 36 dws

107,11 m<sup>2</sup>  
z kotłownią



autorzy: arch. Władysław Piwowarczyk, artysta malarz Kinga Piwowarczyk

powierzchnia użytkowa	107,11 m <sup>2</sup>
+część gosp.	49,77 m <sup>2</sup>
powierzchnia zabudowy	120,83 m <sup>2</sup>
kubatura	589,83 m <sup>3</sup>
kąt nachylenia dachu	43°
wys. kalenicy	8,37 m
min. wymiary działki*	20,4x18,6 m

Dom w technologii szkieletowej z tynkiem na zewnątrz. Na parterze salon, kuchnia z wydzieloną spiżarką, pokój, schody na poddasze i łazienka. Garaż wraz z kotłownią w bocznej części. Na poddaszu 3 pokoje, łazienka, garderoba. Nad garażem pomieszczenie gospodarcze oraz pralnia. Ściany zewnętrzne: szkieletowe drewniane ocieplone wełną mineralną. Strop: drewniany. Pokrycie dachu: dachówka ceramiczna

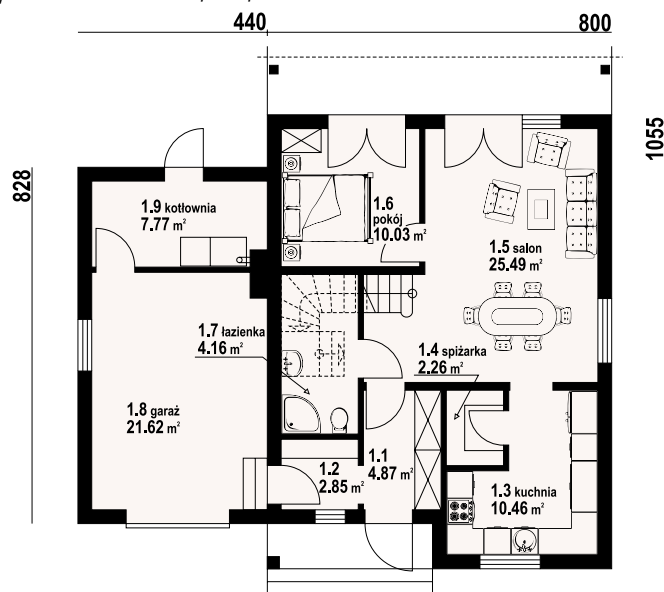

gładyszów 36 dws - inny widok

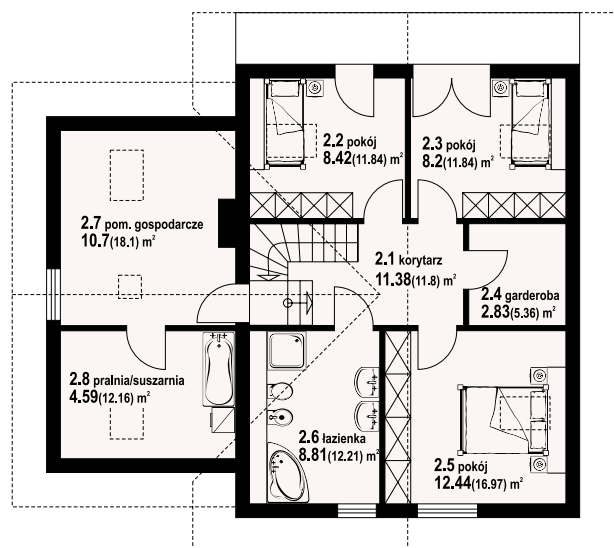

gładyszów 36 dws - odbicie lustrzane



Warianty i projekty podobne dostępne na stronie [www.dom-projekt.pl](http://www.dom-projekt.pl)

zestaw kod QR aby wyświetlić kartę projektu online



Więcej informacji o tym projekcie na: [www.dom-projekt.pl/647](http://www.dom-projekt.pl/647)  
tel. 12 274 08 22 tel.kom. 609 512 803 [biuro@dom-projekt.pl](mailto:biuro@dom-projekt.pl)

\* / informacje dodatkowe – patrz str. 16





autorzy: arch. Władysław Piwowarczyk, artysta malarz Kinga Piwowarczyk



Dom w konstrukcji szkieletu drewnianego. Salon z wyjściem na taras, przejściem do kuchni i schodami na poddasze. Pokój, łazienka, spiżarka, wiatrołap. Garaż na dwa samochody, kotłownia. Na poddaszu trzy pokoje, łazienka, garderoba, korytarz, pralnia i pomieszczenie gospodarcze. Dwa pokoje mają balkon. Ściany zewnętrzne: szkieletowe drewniane ocieplone wełną mineralną. Strop: drewniany. Pokrycie dachu: dachówka gontopodobna z posypką Gerard Corona.

powierzchnia użytkowa	107,44 m <sup>2</sup>
+część gosp.	78,36 m <sup>2</sup>
powierzchnia zabudowy	139,71 m <sup>2</sup>
kubatura	689,83 m <sup>3</sup>
kąt nachylenia dachu	43°
wys. kalenicy	8,37 m
min. wymiary działki*	23x18,8 m

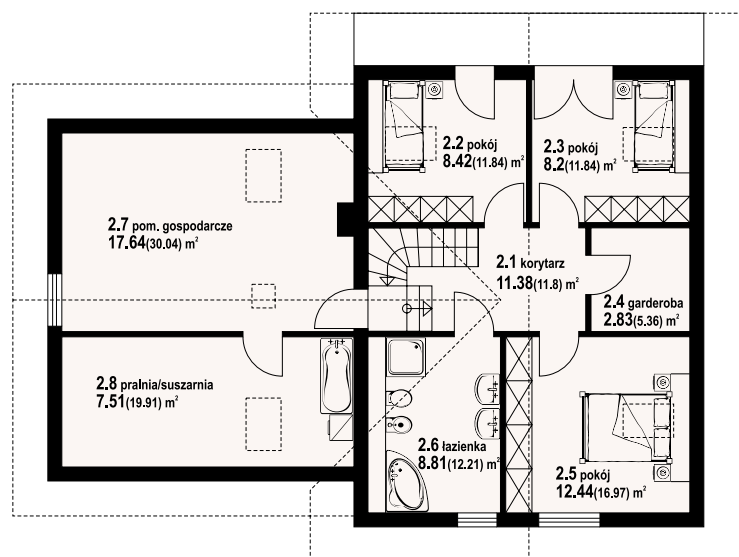
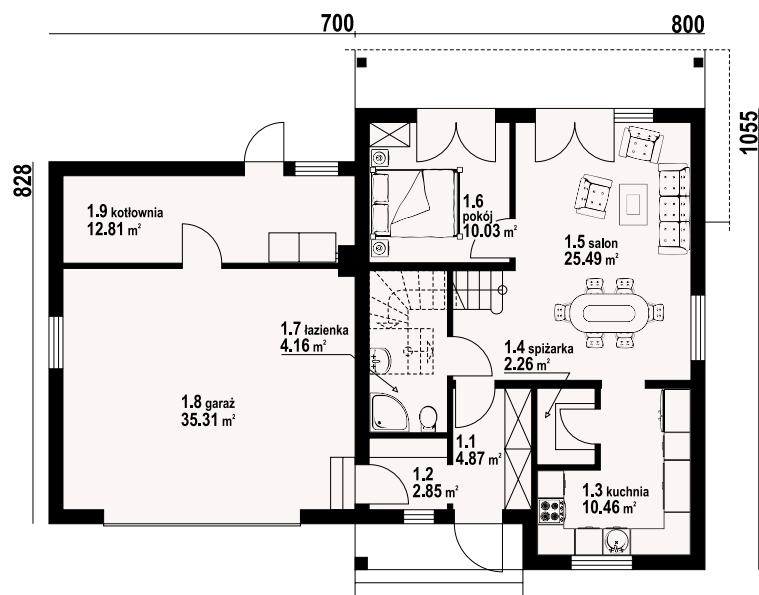

w nawiasach podano powierzchnię podłogi

gładyszów 36 gg dws - odbicie lustrzane



gładyszów 36 gg dws - inny widok



\* / informacje dodatkowe – patrz str. 16





# świdnica mała dw

86,51 m<sup>2</sup>  
z poddaszem

powierzchnia użytkowa  
+część gosp. 86,51 m<sup>2</sup>  
powierzchnia zabudowy 3,67 m<sup>2</sup>  
kubatura 73,92 m<sup>3</sup>  
kąt nachylenia dachu 380 m<sup>3</sup>  
wys. kalenicy 42°  
min. wymiary działki\* 8,15 m  
17x16,2 m

Dom z bali. Duży salon z aneksem kuchennym, kominkiem, wyjściami na duży zadaszony taras i schodami na poddasze. Łazienka, wiatrołap, pomieszczenie gospodarcze. Na poddaszu trzy pokoje, łazienka, komunikacja i balkon. Instalacja solarna. Zwarta bryła budynku i dach dwuspadowy sprzyjają szybkiej i taniej budowie i niskim kosztom eksploatacji. Ściany zewnętrzne: płyty drewniane+wełna mineralna+deska. Strop: drewniany. Pokrycie dachu: dachówka gontopodobna z posypką Gerard Corona.

autorzy: arch. Władysław Piwowarczyk, artysta malarz Kinga Piwowarczyk

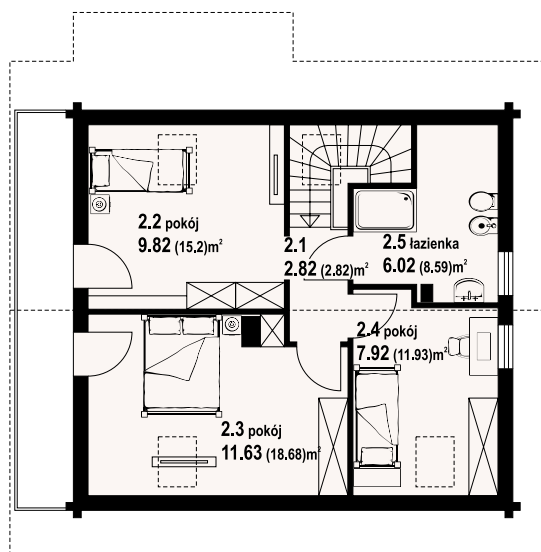
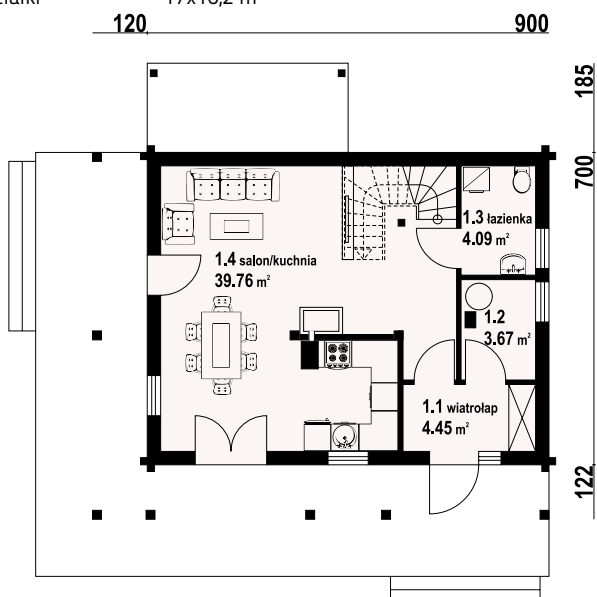
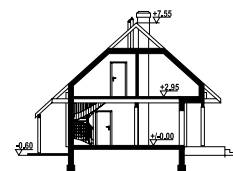

świdnica mała dw - inny widok

świdnica mała dw - odbicie lustrzane



Warianty i projekty podobne dostępne  
na stronie [www.dom-projekt.pl](http://www.dom-projekt.pl)

zeskanuj kod QR  
aby wyświetlić kartę  
projektu online



Więcej informacji o tym projekcie na: [www.dom-projekt.pl/553](http://www.dom-projekt.pl/553)  
tel. 12 274 08 22 tel.kom. 609 512 803 [biuro@dom-projekt.pl](mailto:biuro@dom-projekt.pl)

\*/ informacje dodatkowe – patrz str. 16





autorzy: arch. Władysław Piwowarczyk, artysta malarz Kinga Piwowarczyk

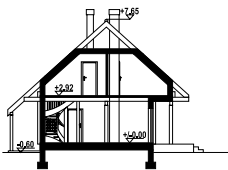

Dom z bali drewnianych. Duży salon z aneksem kuchennym, kominkiem, schodami na poddasze i wyjściem na taras. Wiatrołap, kotłownia, łazienka. Na poddaszu trzy pokoje, garderoba i komunikacja. Z dwu pokoi poddasza wyjście na taras. Ściany zewnętrzne: płyty drewniane+wełna mineralna+deska. Strop: drewniany. Pokrycie dachu: dachówka gontopodobna z posypką Gerard Corona.

powierzchnia użytkowa	79,3 m <sup>2</sup>
+część gosp.	6,66 m <sup>2</sup>
powierzchnia zabudowy	73,8 m <sup>2</sup>
kubatura	380 m <sup>3</sup>
kąt nachylenia dachu	42°
wys. kalenicy	8,25 m
min. wymiary działki*	17x16,2 m

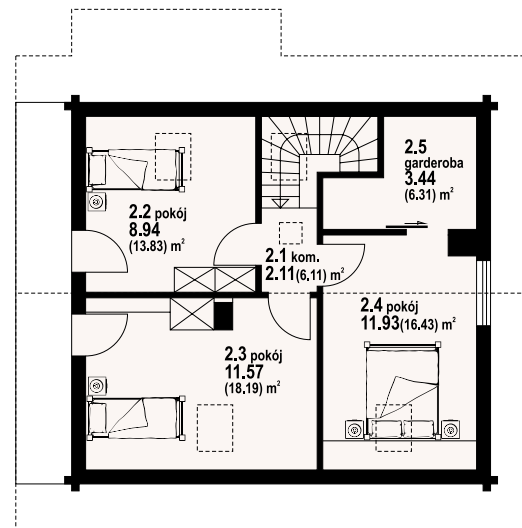
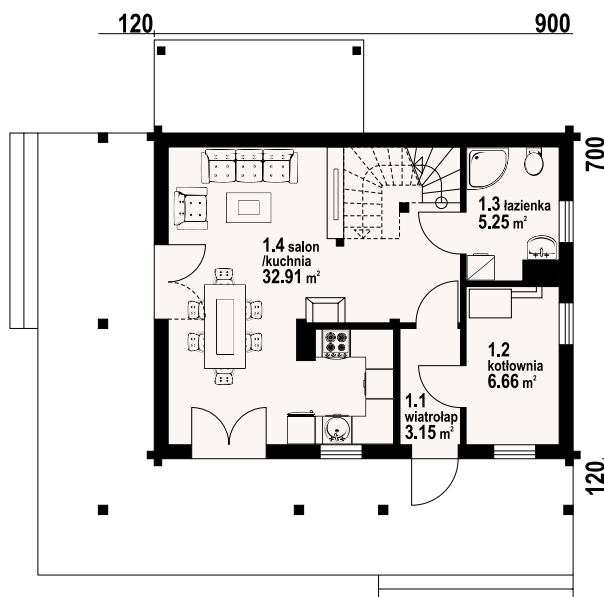

świdnica mała dw 3 - odbicie lustrzane



świdnica mała dw 3 - inny widok



\* / informacje dodatkowe – patrz str. 16

Więcej informacji o tym projekcie na: [www.dom-projekt.pl/692](http://www.dom-projekt.pl/692)  
tel. 12 274 08 22 tel.kom. 609 512 803 [biuro@dom-projekt.pl](mailto:biuro@dom-projekt.pl)



Warianty i projekty podobne dostępne na stronie [www.dom-projekt.pl](http://www.dom-projekt.pl)  
zeskanuj kod QR aby wyświetlić kartę projektu online



# świdnica mała dws

z poddaszem 88,51 m<sup>2</sup>



autorzy: arch. Władysław Piwowarczyk, artysta malarz Kinga Piwowarczyk

powierzchnia użytkowa	88,51 m <sup>2</sup>
+część gosp.	3,9 m <sup>2</sup>
powierzchnia zabudowy	73,8 m <sup>2</sup>
kubatura	383,12 m <sup>3</sup>
kąt nachylenia dachu	42°
wys. kalenicy	8,24 m
min. wymiary działki*	17x16,2 m

Dom w konstrukcji szkieletu drewnianego. Duży salon z aneksem kuchennym, kominkiem, wyjściem na zadaszony taras i schodami na poddasze. Wiatrołap, łazienka, pomieszczenie gospodarcze. Na poddaszu trzy pokoje, łazienka i komunikacja. Zwarta bryła budynku i dach dwuspadowy sprzyjają szybkiej i taniej budowie i niskim kosztom eksploatacji. Ściany zewnętrzne: szkieletowe drewniane ocieplone wełną mineralną. Strop: drewniany. Pokrycie dachu: dachówka gontopodobna z posypką Gerard Corona.

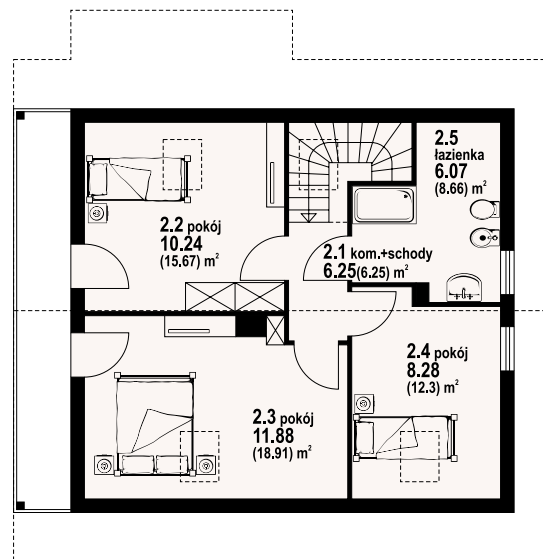
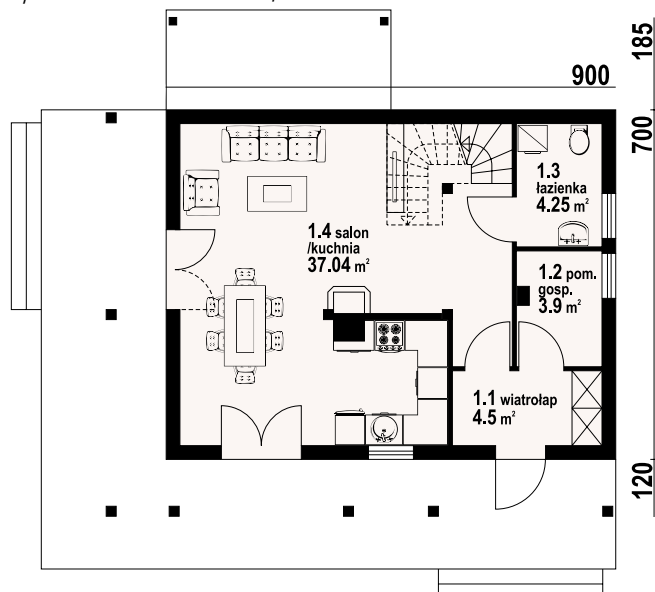
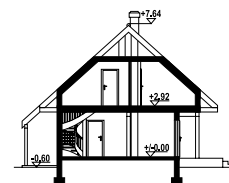

świdnica mała dws - inny widok



świdnica mała dws - odbicie lustrzane



Warianty i projekty podobne dostępne na stronie [www.dom-projekt.pl](http://www.dom-projekt.pl)

zestaw kod QR aby wyświetlić kartę projektu online



Więcej informacji o tym projekcie na: [www.dom-projekt.pl/826](http://www.dom-projekt.pl/826)  
tel. 12 274 08 22 tel.kom. 609 512 803 [biuro@dom-projekt.pl](mailto:biuro@dom-projekt.pl)

\* / informacje dodatkowe – patrz str. 16





autorzy: arch. Władysław Piwowarczyk, artysta malarz Kinga Piwowarczyk

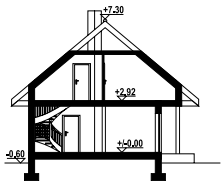

Funkcjonalnie i ekonomicznie pomyślany dom z poddaszem mieszkalnym. Program parteru stanowi zaprojektowany na wspólnej dużej przestrzeni salon z aneksem kuchennym. W salonie kominek i w narożu schody prowadzące na poddasze. Wydzielona kotłownia podnosi walory użytkowe domu. Na poddaszu znajdują się trzy wygodne sypialnie i łazienka. Ściany zewnętrzne: szkieletowe drewniane ocieplone wełną mineralną. Strop: drewniany. Pokrycie dachu: dachówka gontopodobna z posypką Gerard Corona.

powierzchnia użytkowa	98,98 m <sup>2</sup>
+część gosp.	4,37 m <sup>2</sup>
powierzchnia zabudowy	88,23 m <sup>2</sup>
kubatura	401,46 m <sup>3</sup>
kąt nachylenia dachu	40°
wys. kalenicy	8,13 m
min. wymiary działki*	18,7x16,95 m

1020

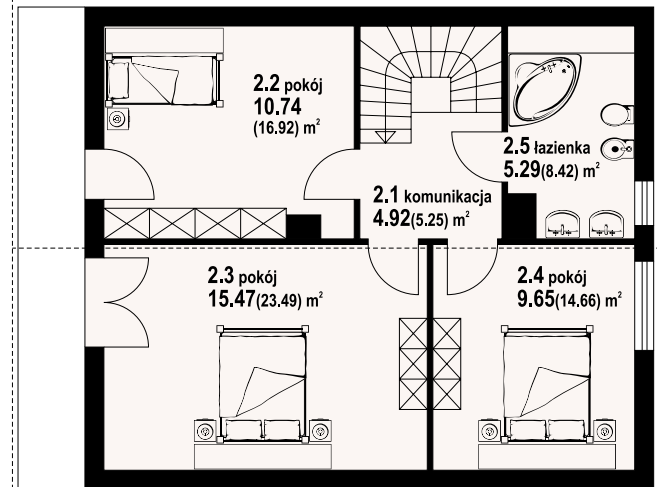
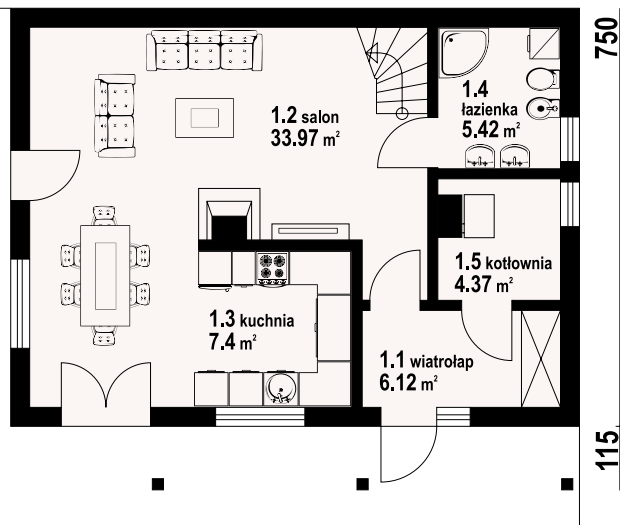

w nawiasach podano powierzchnię podłogi

Świdnica 31 dws - odbicie lustrzane



Świdnica 31 dws - inny widok



\* / informacje dodatkowe – patrz str. 16

Więcej informacji o tym projekcie na: [www.dom-projekt.pl/373](http://www.dom-projekt.pl/373)  
tel. 12 274 08 22 tel.kom. 609 512 803 [biuro@dom-projekt.pl](mailto:biuro@dom-projekt.pl)



Warianty i projekty podobne dostępne na stronie [www.dom-projekt.pl](http://www.dom-projekt.pl)  
zeskanuj kod QR aby wyświetlić kartę projektu online



# świdnica mała dw 5

z poddaszem 85,61 m<sup>2</sup>



autorzy: arch. Władysław Piwowarczyk, artysta malarz Kinga Piwowarczyk

powierzchnia użytkowa	85,61 m <sup>2</sup>
+część gosp.	3,46 m <sup>2</sup>
powierzchnia zabudowy	73,8 m <sup>2</sup>
kubatura	389,5 m <sup>3</sup>
kąt nachylenia dachu	42°
wys. kalenicy	8,27 m
min. wymiary działki*	17x16,2 m

Dom z bali drewnianych. Duży salon z aneksem kuchennym, kominkiem, wyjściami na taras i schodami na poddasze. Łazienka, wiatrołap i pomieszczenie gospodarcze. Duży zadaszony taras. Na poddaszu trzy pokoje z balkonem, łazienka i komunikacja. prosta bryła budynku i dach dwuspadowy sprzyjają szybkiej i taniej budowie i niskim kosztom eksploatacji. Ściany zewnętrzne: płyty drewniane+wełna mineralna+deska. Strop: drewniany. Pokrycie dachu: dachówka gontopodobna z posypką Gerard Corona.

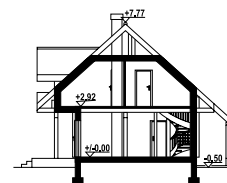

w nawiasach podano powierzchnię podłogi

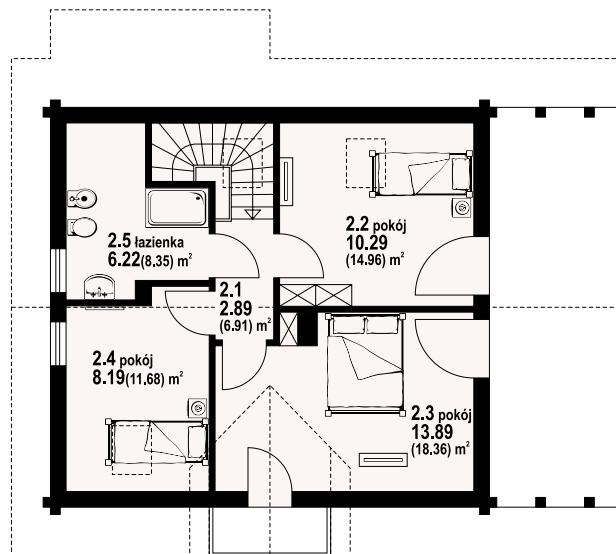
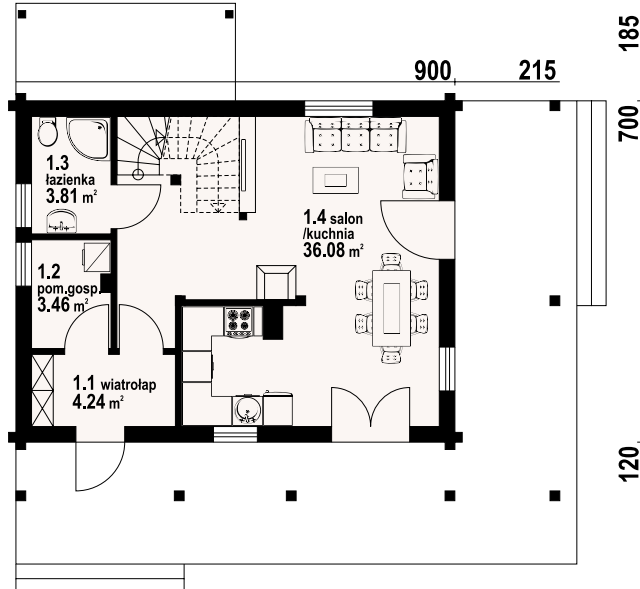

świdnica mała dw 5 - inny widok



świdnica mała dw 5 - odbicie lustrzane



Warianty i projekty podobne dostępne na stronie [www.dom-projekt.pl](http://www.dom-projekt.pl)

zescanuj kod QR aby wyświetlić kartę projektu online



Więcej informacji o tym projekcie na: [www.dom-projekt.pl/873](http://www.dom-projekt.pl/873)  
tel. 12 274 08 22 tel.kom. 609 512 803 [biuro@dom-projekt.pl](mailto:biuro@dom-projekt.pl)

\* / informacje dodatkowe – patrz str. 16





autorzy: arch. Władysław Piwowarczyk, artysta malarz Kinga Piwowarczyk

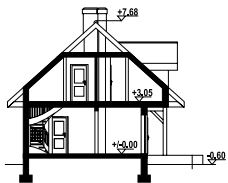

Niewielki dom z poddaszem użytkowym. Parter to część dzienna: salon z aneksem kuchennym i wyjściem na duży, częściowo zadaszony taras zewnętrzny. Kominiek w salonie. Wydzielona kotłownia. Na poddaszu trzy pokoje - sypialnie i łazienka. Ściany zewnętrzne: szkieletowe drewniane ocieplone wełną mineralną. Strop: drewniany. Pokrycie dachu: dachówka gontopodobna z posypką Gerard Corona.

powierzchnia użytkowa	93,96 m <sup>2</sup>
+część gosp.	4,31 m <sup>2</sup>
powierzchnia zabudowy	82 m <sup>2</sup>
kubatura	430 m <sup>3</sup>
kąt nachylenia dachu	42°
wys. kalenicy	8,28
min. wymiary działki*	18 x 16,2 m

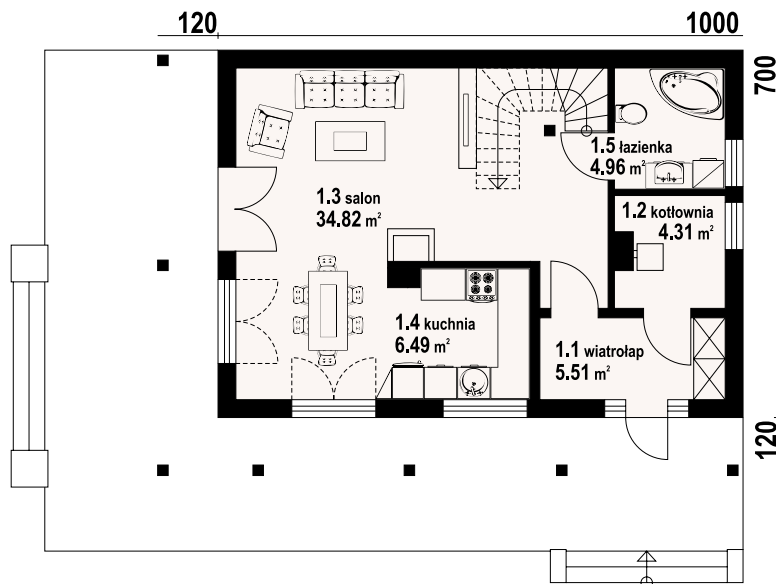

Świdnica dws - odbicie lustrzane



Świdnica dws - inny widok

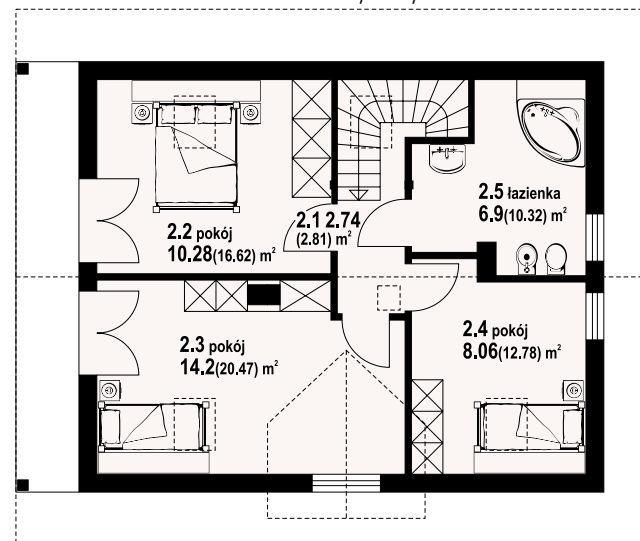

w nawiasach podano powierzchnię podłogi



\* / informacje dodatkowe – patrz str. 16

Więcej informacji o tym projekcie na: [www.dom-projekt.pl/65](http://www.dom-projekt.pl/65)  
tel. 12 274 08 22 tel.kom. 609 512 803 [biuro@dom-projekt.pl](mailto:biuro@dom-projekt.pl)



Warianty i projekty podobne dostępne na stronie [www.dom-projekt.pl](http://www.dom-projekt.pl)  
zeskanuj kod QR aby wyświetlić kartę projektu online



# Świdnica 5 dws

97,59 m<sup>2</sup>  
z kotłownią



autorzy: arch. Władysław Piwowarczyk, artysta malarz Kinga Piwowarczyk

powierzchnia użytkowa  
+część gosp. 97,59 m<sup>2</sup>  
powierzchnia zabudowy 22,46 m<sup>2</sup>  
kubatura 105,8 m<sup>3</sup>  
kąt nachylenia dachu 494,91 m<sup>3</sup>  
wys. kalenicy 42°  
min. wymiary działki\* 8,28 m  
18,4x17,7 m

Funkcjonalny dom przeznaczony dla 3-4 osobowej rodziny. Strefa dzienna na parterze to salon z miejscem na jadalnię oraz aneks kuchenny. W salonie kominek i wyjście na częściowo zadaszony taras. Łazienka oraz dostępna z wiatrołapu kotłownia uzupełniają program parteru. W strefie nocnej na poddaszu znajdują się trzy sypialnie i łazienka. Do domu dobudowany został jednostanowiskowy garaż. Ściany zewnętrzne: szkieletowe drewniane ocieplone wełną mineralną. Strop: drewniany. Pokrycie dachu: dachówka gontopodobna z posypką Gerard Corona.

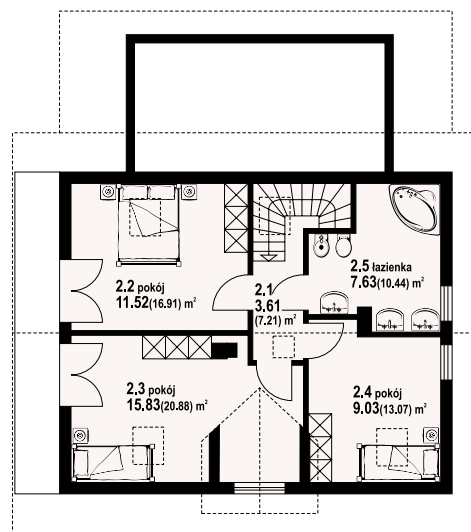
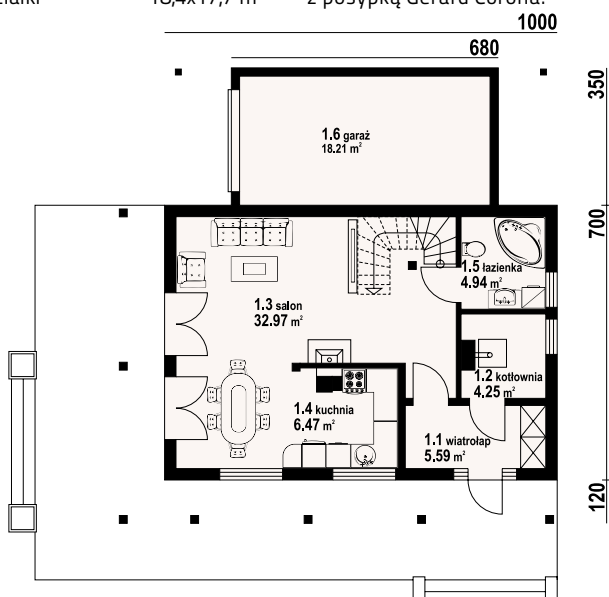
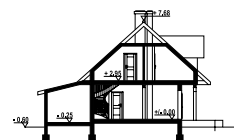

Świdnica 5 dws - inny widok

Świdnica 5 dws - odbicie lustrzane



Warianty i projekty podobne dostępne na stronie [www.dom-projekt.pl](http://www.dom-projekt.pl)

zescanuj kod QR aby wyświetlić kartę projektu online



Więcej informacji o tym projekcie na: [www.dom-projekt.pl/512](http://www.dom-projekt.pl/512)  
tel. 12 274 08 22 tel.kom. 609 512 803 [biuro@dom-projekt.pl](mailto:biuro@dom-projekt.pl)

\* / informacje dodatkowe – patrz str. 16





autorzy: arch. Władysław Piwowarczyk, artysta malarz Kinga Piwowarczyk

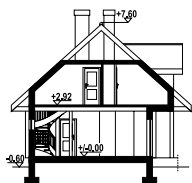

Dom z bali drewnianych. Zewnętrzny wygląd tradycyjny, układ funkcjonalny wewnątrz wspólny. 4 pokoje, 2 łazienki, aneks kuchenny, kotłownia, wiatrołap. Duży salon z aneksem kuchennym, schodami na poddasze, kominkiem i wyjściem na taras. Liczne wersje projektu. Ściany zewnętrzne: płazy drewniane+wełna mineralna+deska. Strop: drewniany. Pokrycie dachu: dachówka gontopodobna z posypką Gerard Corona.

powierzchnia użytkowa	95,21 m <sup>2</sup>
+część gosp.	4,22 m <sup>2</sup>
powierzchnia zabudowy	82 m <sup>2</sup>
kubatura	502 m <sup>3</sup>
kąt nachylenia dachu	42°
wys. kalenicy	8,2
min. wymiary działki*	18,4x16,6 m

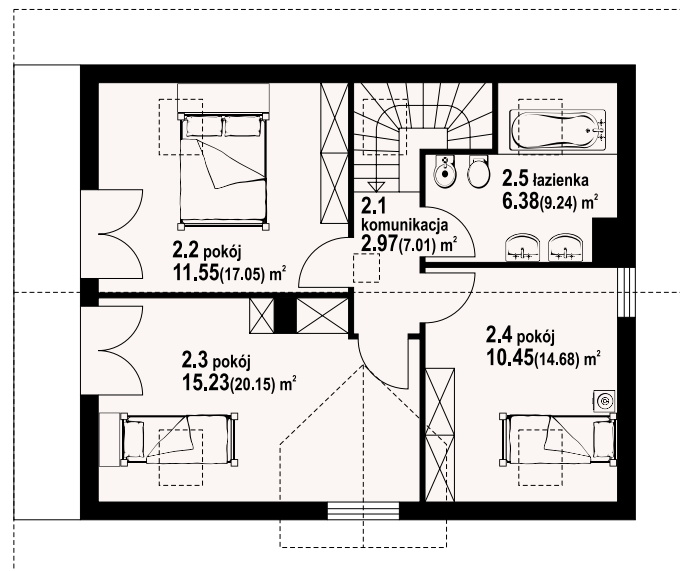
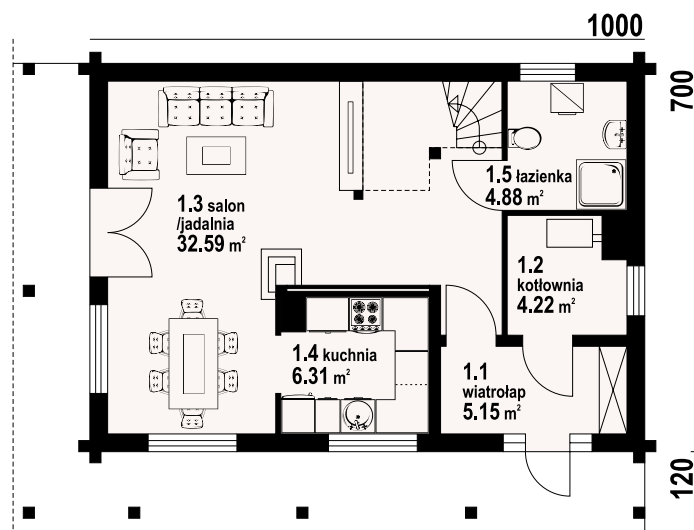

w nawiasach podano powierzchnię podłogi

Świdnica dw 7a - odbicie lustrzane



Świdnica dw 7a - inny widok



\* / informacje dodatkowe – patrz str. 16

Więcej informacji o tym projekcie na: [www.dom-projekt.pl/463](http://www.dom-projekt.pl/463)  
tel. 12 274 08 22 tel.kom. 609 512 803 [biuro@dom-projekt.pl](mailto:biuro@dom-projekt.pl)



Warianty i projekty podobne dostępne na stronie [www.dom-projekt.pl](http://www.dom-projekt.pl)  
zescanuj kod QR aby wyświetlić kartę projektu online





autorzy: arch. Władysław Piwowarczyk, artysta malarz Kinga Piwowarczyk

powierzchnia użytkowa	100,62 m <sup>2</sup>
+część gosp.	26,88 m <sup>2</sup>
powierzchnia zabudowy	111,24 m <sup>2</sup>
kubatura	512,14 m <sup>3</sup>
kąt nachylenia dachu	44°
wys. kalenicy	8,6 m
min. wymiary działki*	23,37x16,96 m

Dom z bali drewnianych. Duży salon z aneksem kuchennym, kominkiem i wyjściem na zaduszony taras. Wiatrołap, łazienka, kotłownia i garaż. Na poddaszu trzy pokoje, łazienka i komunikacja. Zwarta bryła budynku oraz dach dwuspadowy sprzyjają szybkiej i taniej budowie oraz niskim kosztom eksploatacji. Ściany zewnętrzne: płyty drewniane + wełna mineralna + deska. Strop: drewniany. Pokrycie dachu: dachówka gontopodobna z posypką Gerard Corona.

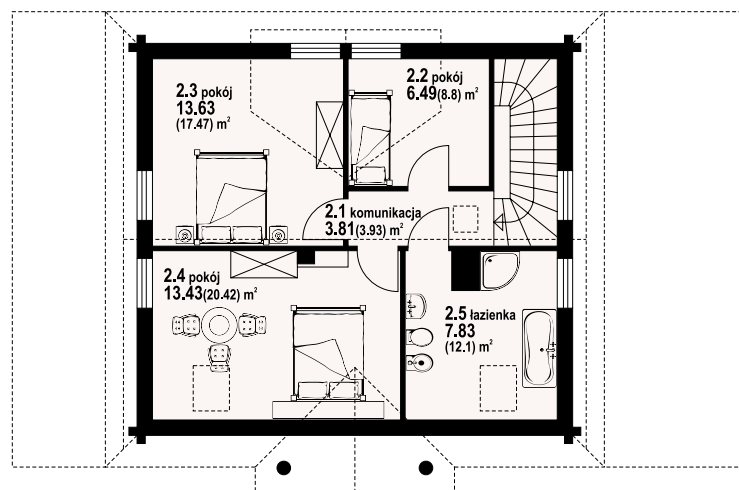
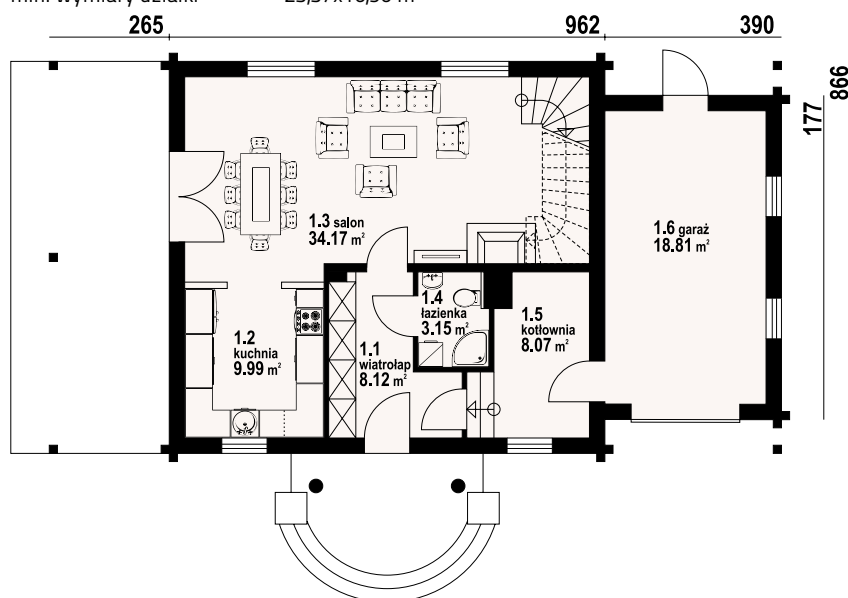
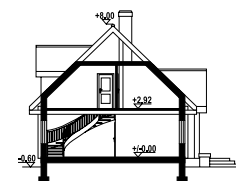

w nawiasach podano powierzchnię podłogi

cisna 3g dw - inny widok



cisna 3g dw - odbicie lustrzane



Warianty i projekty podobne dostępne na stronie [www.dom-projekt.pl](http://www.dom-projekt.pl)

zestaw kod QR aby wyświetlić kartę projektu online



Więcej informacji o tym projekcie na: [www.dom-projekt.pl/752](http://www.dom-projekt.pl/752)  
tel. 12 274 08 22 tel.kom. 609 512 803 [biuro@dom-projekt.pl](mailto:biuro@dom-projekt.pl)

\* / informacje dodatkowe – patrz str. 16





autorzy: arch. Władysław Piwowarczyk, artysta malarz Kinga Piwowarczyk

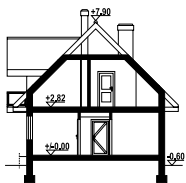

Dom w konstrukcji szkieletu drewniane dla czteroosobowej rodziny. Duży salon z aneksem kuchennym, kominkiem, schodami na poddasze i wyjściem na taras. Pokój do pracy (biuro w domu), łazienka, kotłownia, wiatrołap i komunikacja. Na poddaszu trzy pokoje, łazienka, wc i komunikacja. Największy pokój poddasza ma balkon. Zwarta bryła budynku, dach dwuspadowy. Ściany zewnętrzne: szkieletowe drewniane ocieplone wełną mineralną. Strop: drewniany. Pokrycie dachu: dachówka gontopodobna z posypką Gerard Corona.

powierzchnia użytkowa	110,56 m <sup>2</sup>
+część gosp.	4,68 m <sup>2</sup>
powierzchnia zabudowy	87,48 m <sup>2</sup>
kubatura	518,09 m <sup>3</sup>
kąt nachylenia dachu	45°
wys. kalenicy	8,5 m
min. wymiary działki*	16,25x18,8 m

1080

810

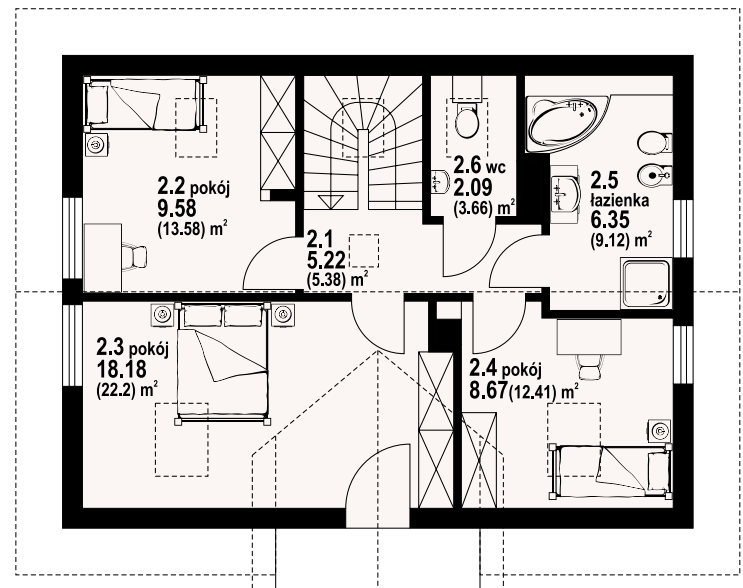
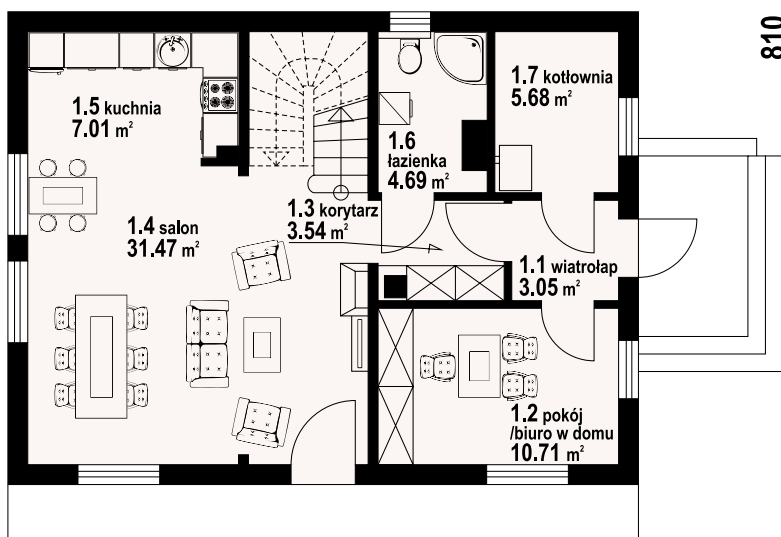

w nawiasach podano powierzchnię podłogi

gryfów dws - odbicie lustrzane



gryfów dws - inny widok



\* / informacje dodatkowe – patrz str. 16



Więcej informacji o tym projekcie na: [www.dom-projekt.pl/710](http://www.dom-projekt.pl/710)  
tel. 12 274 08 22 tel.kom. 609 512 803 [biuro@dom-projekt.pl](mailto:biuro@dom-projekt.pl)



Warianty i projekty podobne dostępne na stronie [www.dom-projekt.pl](http://www.dom-projekt.pl)  
zeskanuj kod QR aby wyświetlić kartę projektu online



# jaworzynka mała dw

88,31 m<sup>2</sup>  
z kotłownią



autorzy: arch. Władysław Piwowarczyk, artysta malarz Kinga Piwowarczyk

powierzchnia użytkowa	88,31 m <sup>2</sup>
+część gosp.	65,62 m <sup>2</sup>
powierzchnia zabudowy	105,66 m <sup>2</sup>
kubatura	549,5 m <sup>3</sup>
kąt nachylenia dachu	42°
wys. kalenicy	8,45 m
min. wymiary działki*	17,3x18,6 m

Dom z bali, podpiwniczony. Na parterze: duży salon z aneksem kuchennym, kominkiem i wyjściem na duży taras. łazienka, garderoba i komunikacja. Na poddaszu: dwa pokoje, łazienka, komunikacja, balkon. W piwnicach: kotłownia, pralnia, schowek, pomieszczenie gospodarcze, komunikacja i wiata garażowa. Ściany zewnętrzne: płazy drewniane + wełna mineralna + deska. Strop: drewniany. Pokrycie dachu: dachówka gontopodobna z posypką Gerard Corona.



w nawiasach podano powierzchnię podłogi

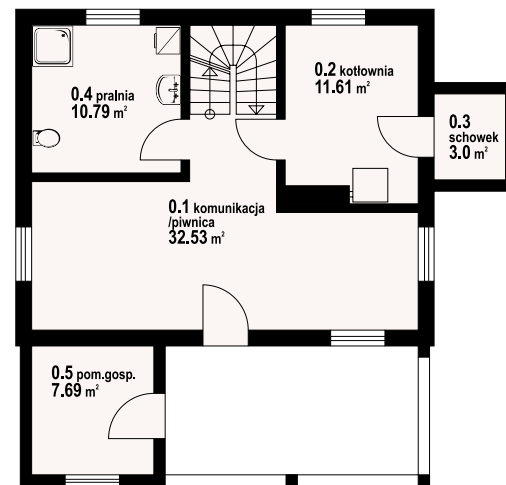
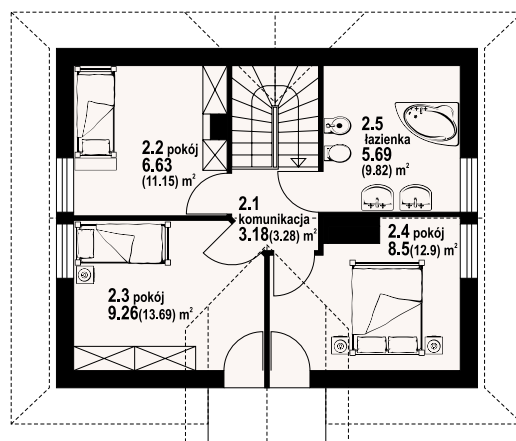
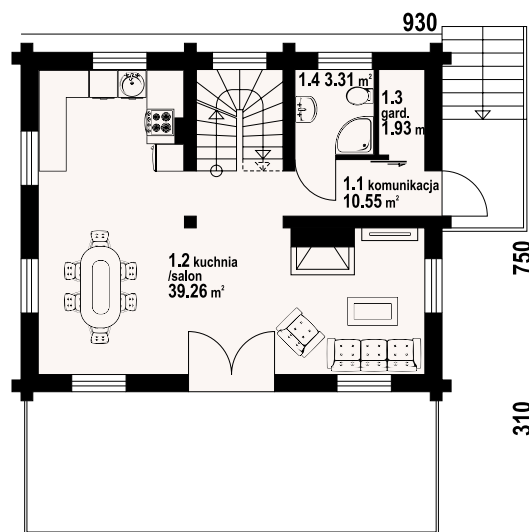

jaworzynka mała dw - inny widok



jaworzynka mała dw - odbicie lustrzane



Warianty i projekty podobne dostępne na stronie [www.dom-projekt.pl](http://www.dom-projekt.pl)

zescanuj kod QR aby wyświetlić kartę projektu online



Więcej informacji o tym projekcie na: [www.dom-projekt.pl/1032](http://www.dom-projekt.pl/1032)  
tel. 12 274 08 22 tel.kom. 609 512 803 [biuro@dom-projekt.pl](mailto:biuro@dom-projekt.pl)

\* / informacje dodatkowe – patrz str. 16





autorzy: arch. Władysław Piwowarczyk, artysta malarz Kinga Piwowarczyk

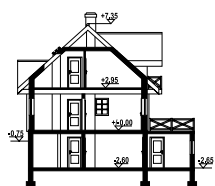

Uroczy dom z bali na działkę ze spadkiem terenu. Wyjątkowo duży taras, a pod nim miejsce na samochód pod łukami. W piwnicach pomieszczenia gospodarcze. Na parterze duży salon z aneksem kuchennym, kominkiem i wyjściem na taras, łazienka, wiatrołap i schody. Na poddaszu trzy sypialnie i duża łazienka. Liczne wersje projektu. Ściany zewnętrzne: płyty drewniane + wełna mineralna + deska. Strop: żelbet + drewniany. Pokrycie dachu: dachówka gontopodobna z posypką Gerard Corona.

powierzchnia użytkowa	102,36 m <sup>2</sup>
+część gosp.	73,54 m <sup>2</sup>
powierzchnia zabudowy	118,32 m <sup>2</sup>
kubatura	605,08 m <sup>3</sup>
kąt nachylenia dachu	43°
wys. kalenicy	8,1 m
min. wymiary działki*	18,42x19,53 m

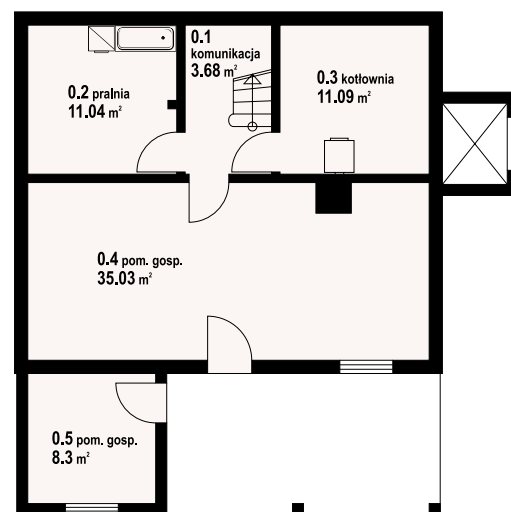
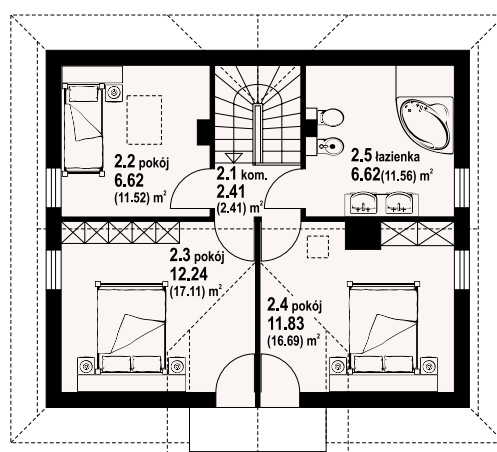
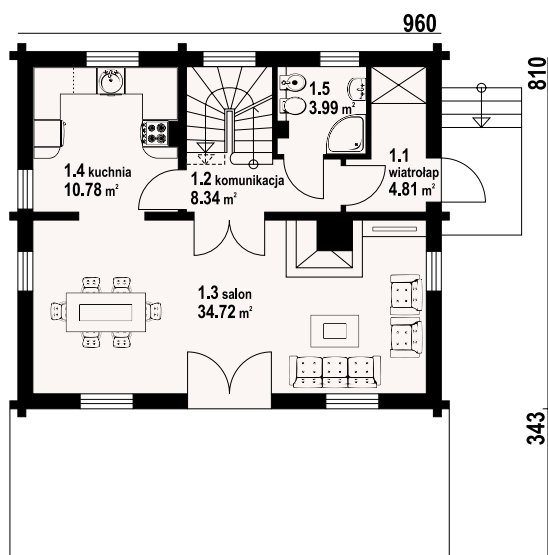

w nawiasach podano powierzchnię podłogi

jaworzynka dw - odbicie lustrzane



jaworzynka dw - inny widok



\* / informacje dodatkowe – patrz str. 16

Więcej informacji o tym projekcie na: [www.dom-projekt.pl/43](http://www.dom-projekt.pl/43)  
tel. 12 274 08 22 tel.kom. 609 512 803 [biuro@dom-projekt.pl](mailto:biuro@dom-projekt.pl)



Warianty i projekty podobne dostępne na stronie [www.dom-projekt.pl](http://www.dom-projekt.pl)  
zescanuj kod QR aby wyświetlić kartę projektu online



# hoczew średnia 5dw

94,29 m<sup>2</sup>  
z kotłownią



autorzy: arch. Władysław Piwowarczyk, artysta malarz Kinga Piwowarczyk

powierzchnia użytkowa	94,29 m <sup>2</sup>
+część gosp.	6,53 m <sup>2</sup>
powierzchnia zabudowy	78,98 m <sup>2</sup>
kubatura	408 m <sup>3</sup>
kąt nachylenia dachu	44°
wys. kalenicy	8,12
min. wymiary działki*	18,8x17,8 m

Nieduży, ale wygodny dom z poddaszem użytkowym w konstrukcji z bali drewnianych. Pięć pokoi, aneks kuchenny, dwie łazienki, kotłownia, wiatrołap (z szafami). Duży salon z aneksem kuchennym, kominkiem, schodami na poddasze i wyjściem na zadaszony duży taras. Dom łatwy i tani w budowie i tani w eksploatacji. Na dachu dużo miejsca do montażu baterii słonecznych. Ściany zewnętrzne: płazy drewniane+wełna mineralna+deska. Strop: drewniany. Pokrycie dachu: dachówka gontopodobna z posypką Gerard Corona.

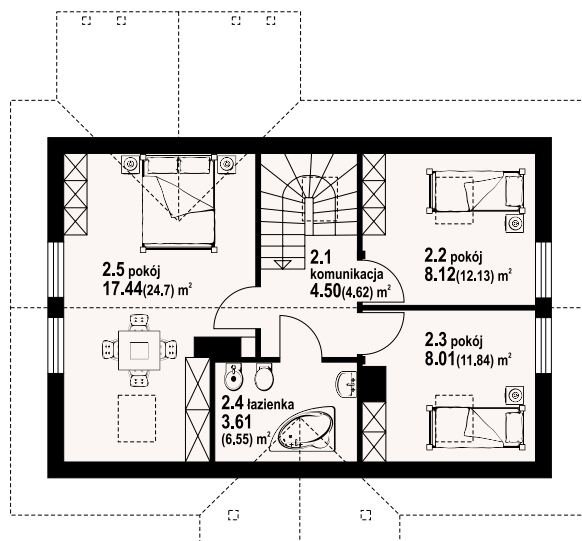
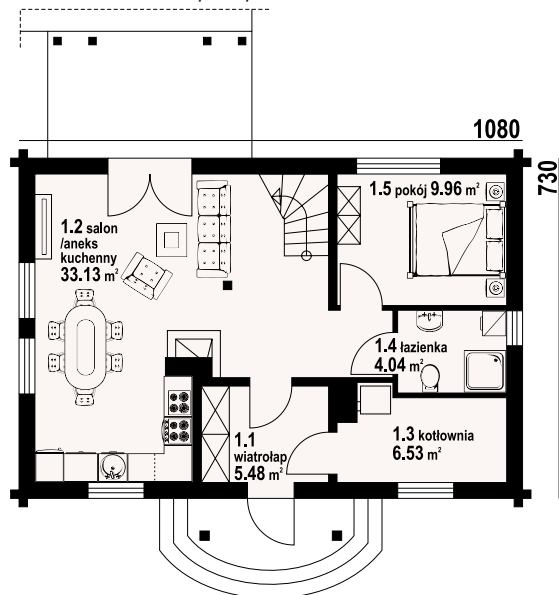

w nawiasach podano powierzchnię podłogi

hoczew średnia 5dw - inny widok



hoczew średnia 5dw - odbicie lustrzane



Warianty i projekty podobne dostępne na stronie [www.dom-projekt.pl](http://www.dom-projekt.pl)

zestaw kod QR aby wyświetlić kartę projektu online



Więcej informacji o tym projekcie na: [www.dom-projekt.pl/371](http://www.dom-projekt.pl/371)  
tel. 12 274 08 22 tel.kom. 609 512 803 [biuro@dom-projekt.pl](mailto:biuro@dom-projekt.pl)

\* / informacje dodatkowe – patrz str. 16





autorzy: arch. Władysław Piwowarczyk, artysta malarz Kinga Piwowarczyk

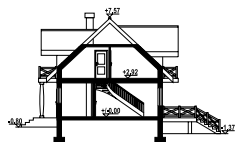

Nieduży dom z poddaszem mieszkalnym, garażem i wydzieloną kotłownią. Idealny na działkę z niewielkim spadkiem terenu. Na parterze salon z aneksem kuchennym. W salonie kominek i schody na poddasze, na którym znajdują się cztery sypialnie i łazienka. Ściany zewnętrzne: płyty drewniane + wełna mineralna + deska. Strop: drewniany. Pokrycie dachu: dachówka gontopodobna z posypką Gerard Corona.

powierzchnia użytkowa	97,05 m <sup>2</sup>
+część gosp.	29,79 m <sup>2</sup>
powierzchnia zabudowy	111,44 m <sup>2</sup>
kubatura	499 m <sup>3</sup>
kąt nachylenia dachu	43°
wys. kalenicy	8,37 m
min. wymiary działki*	22,35x20,35 m

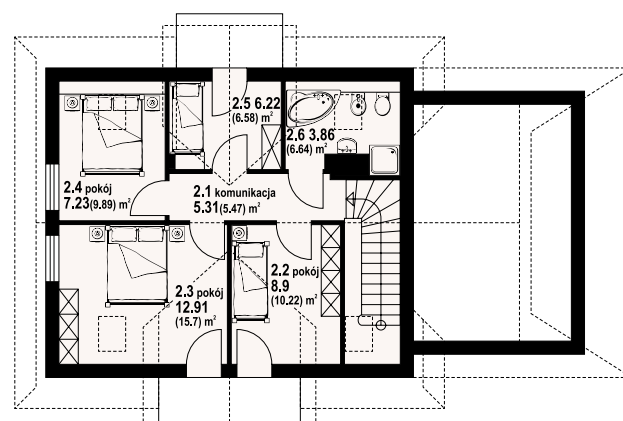
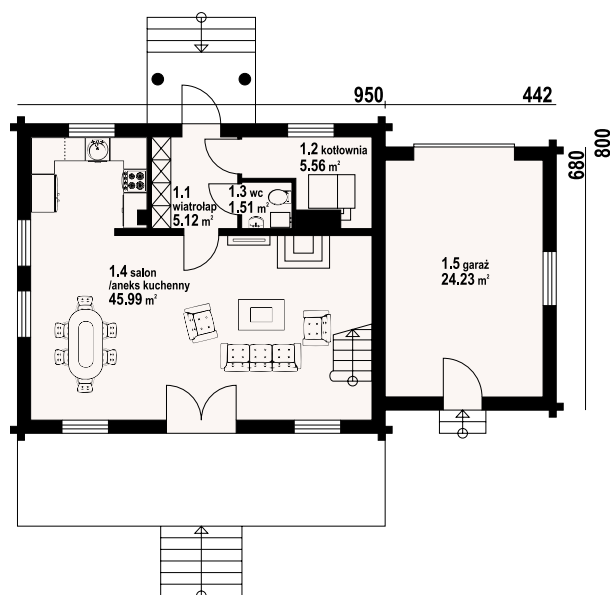

cisów dw - odbicie lustrzane



cisów dw - inny widok



\* / informacje dodatkowe – patrz str. 16

Więcej informacji o tym projekcie na: [www.dom-projekt.pl/368](http://www.dom-projekt.pl/368)  
tel. 12 274 08 22 tel.kom. 609 512 803 [biuro@dom-projekt.pl](mailto:biuro@dom-projekt.pl)



Warianty i projekty podobne dostępne na stronie [www.dom-projekt.pl](http://www.dom-projekt.pl)

zescanuj kod QR aby wyświetlić kartę projektu online



# zawoja 47 dws

71,23 m<sup>2</sup>  
z kotłownią



autorzy: arch. Władysław Piwowarczyk, artysta malarz Kinga Piwowarczyk

powierzchnia użytkowa	71,23 m <sup>2</sup>
+część gosp.	5,63 m <sup>2</sup>
powierzchnia zabudowy	91,46 m <sup>2</sup>
kubatura	357,15 m <sup>3</sup>
kąt nachylenia dachu	30°
wys. kalenicy	6,45
min. wymiary działki*	22,22x19,28 m

Dom parterowy w konstrukcji szkieletu drewnianego. Duży salon z aneksem kuchennym, kominem, wyjściem na duży zadaszony taras. Dwa pokoje, łazienka, kotłownia i wiatrołap. Wejście do domu zadaszone. Poddasze nieużytkowe. Zwarta bryła budynku i dach dwuspadowy sprzyjają szybkiej i taniej budowie i niskim kosztom eksploatacji. Ściany zewnętrzne: szkieletowe drewniane ocieplone wełną mineralną. Strop: drewniany. Pokrycie dachu: dachówka gontopodobna z posypką Gerard Corona.

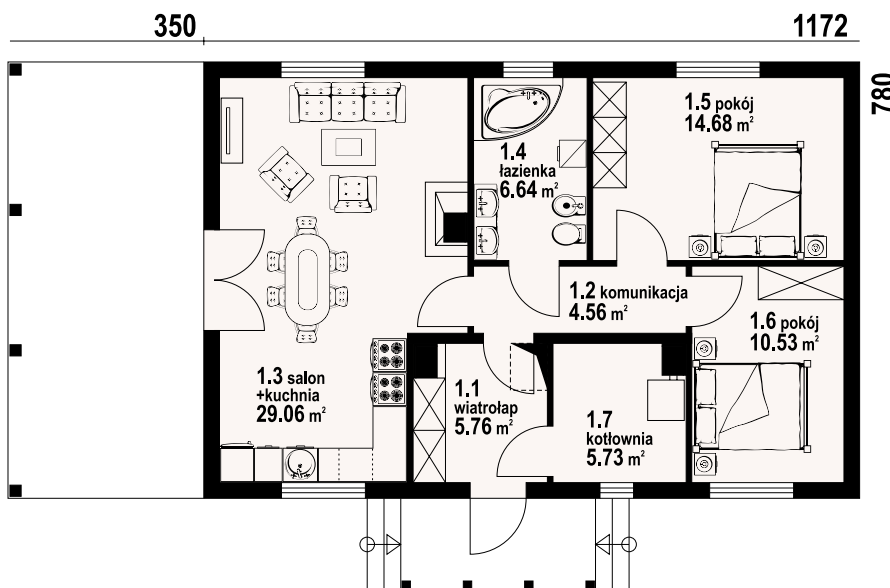
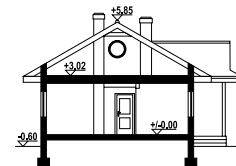

zawoja 47 dws - inny widok



zawoja 47 dws - odbicie lustrzane



Warianty i projekty podobne dostępne na stronie [www.dom-projekt.pl](http://www.dom-projekt.pl)

zescanuj kod QR aby wyświetlić kartę projektu online



Więcej informacji o tym projekcie na: [www.dom-projekt.pl/1028](http://www.dom-projekt.pl/1028)  
tel. 12 274 08 22 tel.kom. 609 512 803 [biuro@dom-projekt.pl](mailto:biuro@dom-projekt.pl)

\* / informacje dodatkowe – patrz str. 16





autorzy: arch. Władysław Piwowarczyk, artysta malarz Kinga Piwowarczyk

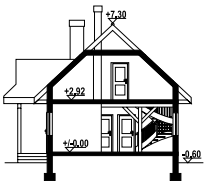

Dom w konstrukcji szkieletu kanadyjskiego. Zewnętrzny wygląd nawiązuje do tradycji domów górskich, a układ funkcjonalny wewnątrz jest współczesny. Pięć pokoi, dwie łazienki, kotłownia. Salon z aneksem kuchennym, kominkiem, schodami na poddasze i wyjściem na taras. Pokój, łazienka, wiatrołap, kotłownia. Na poddaszu 3 pokoje i łazienka. Dom mieszkalny, który może być domem letniskowym. Ściany zewnętrzne: szkieletowe drewniane ocieplone wełną mineralną. Strop: drewniany. Pokrycie dachu: dachówka gontopodobna z posypką Gerard Corona.

powierzchnia użytkowa	88,63 m <sup>2</sup>
+część gosp.	4,82 m <sup>2</sup>
powierzchnia zabudowy	78,81 m <sup>2</sup>
kubatura	380 m <sup>3</sup>
kąt nachylenia dachu	43°
wys. kalenicy	7,9 m
min. wymiary działki*	18x17,2 m

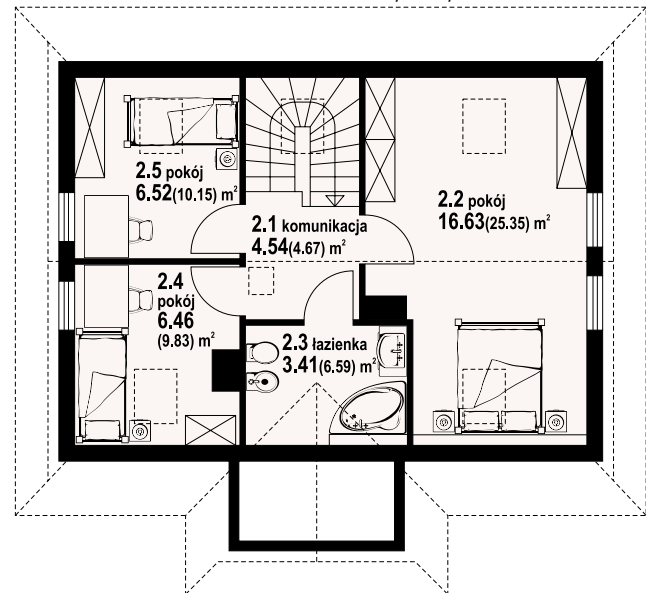
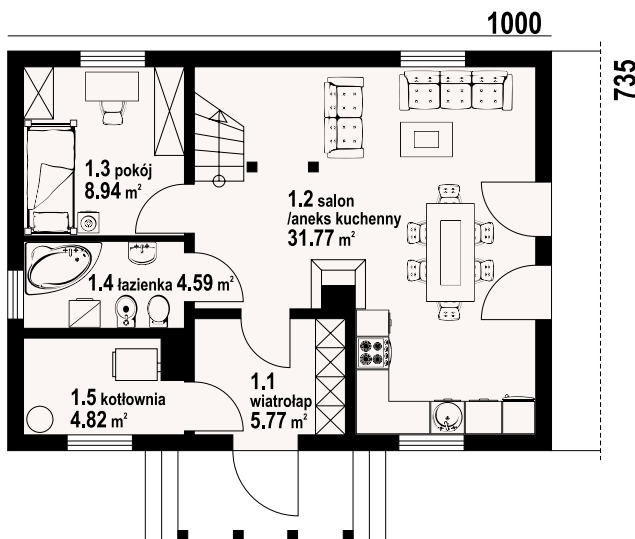

w nawiasach podano powierzchnię podłogi

zawoja dws 1l - odbicie lustrzane



zawoja dws 1l - inny widok



\* / informacje dodatkowe – patrz str. 16

Więcej informacji o tym projekcie na: [www.dom-projekt.pl/446](http://www.dom-projekt.pl/446)  
tel. 12 274 08 22 tel.kom. 609 512 803 [biuro@dom-projekt.pl](mailto:biuro@dom-projekt.pl)



Warianty i projekty podobne dostępne na stronie [www.dom-projekt.pl](http://www.dom-projekt.pl)  
zeskanuj kod QR aby wyświetlić kartę projektu online





autorzy: arch. Władysław Piwowarczyk, artysta malarz Kinga Piwowarczyk

powierzchnia użytkowa	85,68 m <sup>2</sup>
+część gosp.	4,77 m <sup>2</sup>
powierzchnia zabudowy	78,82 m <sup>2</sup>
kubatura	382,89 m <sup>3</sup>
kąt nachylenia dachu	43°
wys. kalenicy	7,93 m
min. wymiary działki*	18,2x16,5 m

Dom z bali drewnianych. Zewnętrzny wygląd nawiązuje do tradycji domów górskich a układ funkcjonalny wewnątrz jest współczesny. Pięć pokoi, dwie łazienki, kotłownia. Salon z aneksem kuchennym, kominkiem, schodami na poddasze i wyjściem na taras. Pokój, łazienka, wiatrołap, kotłownia. Na poddaszu trzy pokoje i łazienka. Dom mieszkalny, który może być domem letniskowym. Ściany zewnętrzne: płazy drewniane + wełna mineralna + deska. Strop: drewniany. Pokrycie dachu: dachówka ceramiczna.

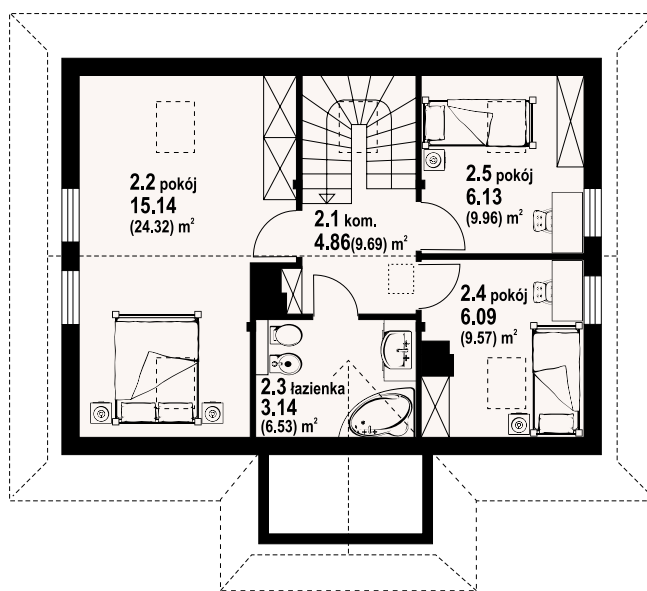
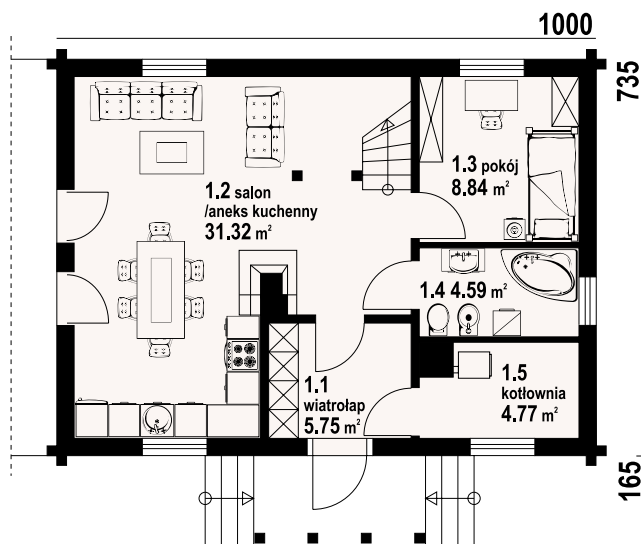
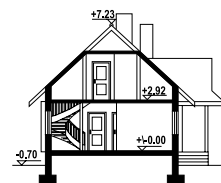

w nawiasach podano powierzchnię podłogi

zawoja dw - inny widok



zawoja dw - odbicie lustrzane



Warianty i projekty podobne dostępne na stronie [www.dom-projekt.pl](http://www.dom-projekt.pl)

zestaw kod QR aby wyświetlić kartę projektu online



Więcej informacji o tym projekcie na: [www.dom-projekt.pl/604](http://www.dom-projekt.pl/604)  
tel. 12 274 08 22 tel.kom. 609 512 803 [biuro@dom-projekt.pl](mailto:biuro@dom-projekt.pl)

\* / informacje dodatkowe – patrz str. 16





autorzy: arch. Władysław Piwowarczyk, artysta malarz Kinga Piwowarczyk

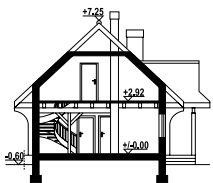

Dom z bali drewnianych. Architektura nawiązuje do tradycyjnych domów góralskich. Duży salon z aneksem kuchennym, kominkiem, wyjściem na zadaszony taras i schodami na poddasze. Pokój, łazienka, wiatrołap i kotłownia. Na poddaszu trzy pokoje, łazienka i komunikacja. Ściany zewnętrzne: półbale + wełna mineralna + deska. Strop: drewniany. Pokrycie dachu: dachówka gontopodobna z posypką Gerard Corona.

powierzchnia użytkowa	86,2 m <sup>2</sup>
+część gosp.	4,64 m <sup>2</sup>
powierzchnia zabudowy	73,5 m <sup>2</sup>
kubatura	370 m <sup>3</sup>
kąt nachylenia dachu	43°
wys. kalenicy	7,85 m
min. wymiary działki*	18,5x15,35 m

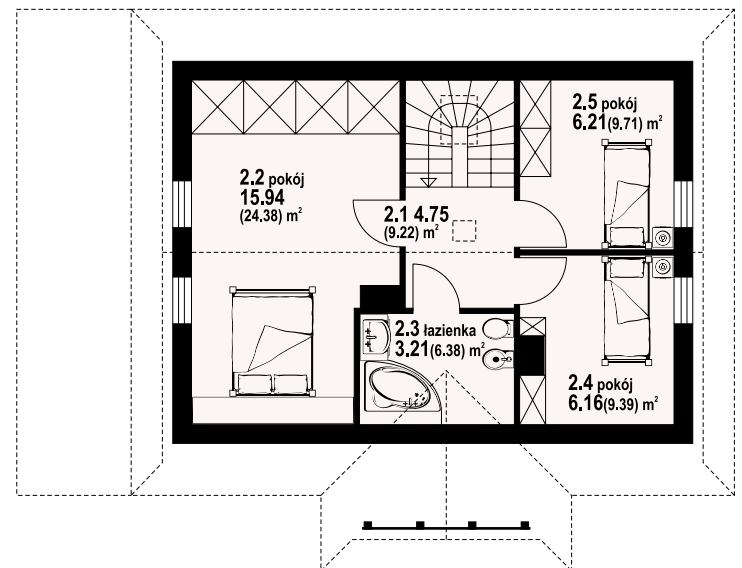
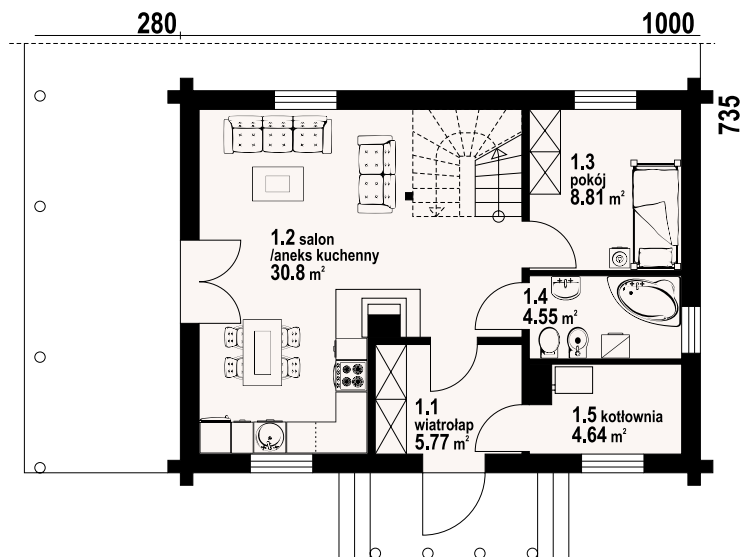

w nawiasach podano powierzchnię podłogi

zawoja dw 11 - odbicie lustrzane



zawoja dw 11 - inny widok



\* / informacje dodatkowe – patrz str. 16

Więcej informacji o tym projekcie na: [www.dom-projekt.pl/700](http://www.dom-projekt.pl/700)  
tel. 12 274 08 22 tel.kom. 609 512 803 [biuro@dom-projekt.pl](mailto:biuro@dom-projekt.pl)



Warianty i projekty podobne dostępne na stronie [www.dom-projekt.pl](http://www.dom-projekt.pl)  
zeskanuj kod QR aby wyświetlić kartę projektu online



# zawoja dw 3

100,78 m<sup>2</sup>  
z kotłownią



autorzy: arch. Władysław Piwowarczyk, artysta malarz Kinga Piwowarczyk

powierzchnia użytkowa	100.78 m <sup>2</sup>
+część gosp.	6.19 m <sup>2</sup>
powierzchnia zabudowy	80 m <sup>2</sup>
kubatura	390 m <sup>3</sup>
kąt nachylenia dachu	43°
wys. kalenicy	8,22 m
min. wymiary działki*	20x17,45 m

Dom o atrakcyjnej architekturze nawiązującej do tradycji domów góralskich. Na niedużej powierzchni zaprojektowano cztery pokoje, otwarty na kuchnię duży salon, dwie łazienki i kotłownię. W salonie kominek i wyjście na spory, zadaszony taras. Ściany zewnętrzne: płyty drewniane+wełna mineralna+deska. Strop: drewniany. Pokrycie dachu: dachówka gontopodobna z posypką Gerard Corona.



w nawiasach podano powierzchnię podłogi

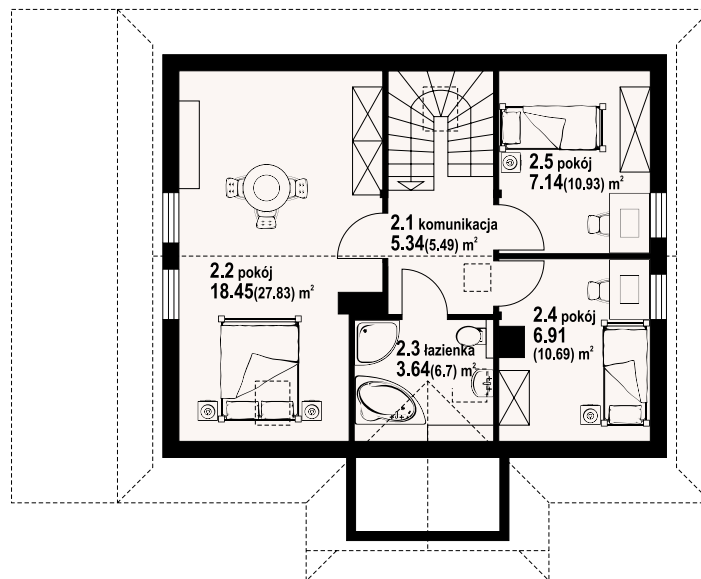
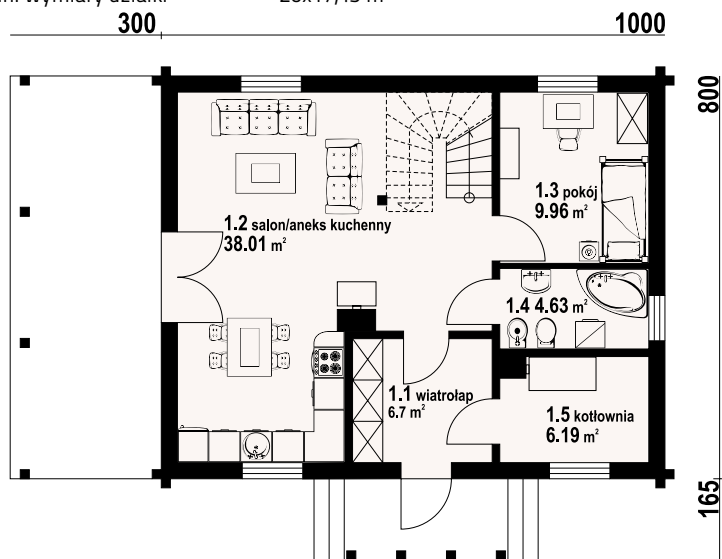

zawoja dw 3 - inny widok

zawoja dw 3 - odbicie lustrzane



Warianty i projekty podobne dostępne na stronie [www.dom-projekt.pl](http://www.dom-projekt.pl)

zestaw kod QR aby wyświetlić kartę projektu online



Więcej informacji o tym projekcie na: [www.dom-projekt.pl/555](http://www.dom-projekt.pl/555)  
tel. 12 274 08 22 tel.kom. 609 512 803 [biuro@dom-projekt.pl](mailto:biuro@dom-projekt.pl)

\* / informacje dodatkowe – patrz str. 16





autorzy: arch. Władysław Piwowarczyk, artysta malarz Kinga Piwowarczyk

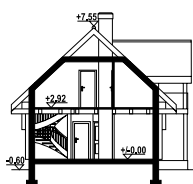

Dom z bali drewnianych. Salon z aneksem kuchennym, kominkiem, wyjściem na taras i schodami na poddasze. Pokój, łazienka, komunikacja, wiatrołap i garaż. Na poddaszu dwa pokoje z łazienkami i komunikacja. Prosta bryła budynku sprzyja szybkiej i taniej budowie oraz niskim kosztom eksploatacji. Ściany zewnętrzne: płazy drewniane + wełna mineralna + deska. Strop: drewniany. Pokrycie dachu: dachówka gontopodobna z posypką Gerard Corona.

powierzchnia użytkowa	97,81 m <sup>2</sup>
+część gosp.	19,37 m <sup>2</sup>
powierzchnia zabudowy	101,14 m <sup>2</sup>
kubatura	454,6 m <sup>3</sup>
kąt nachylenia dachu	43°
wys. kalenicy	8,15 m
min. wymiary działki*	20,76x15,35 m

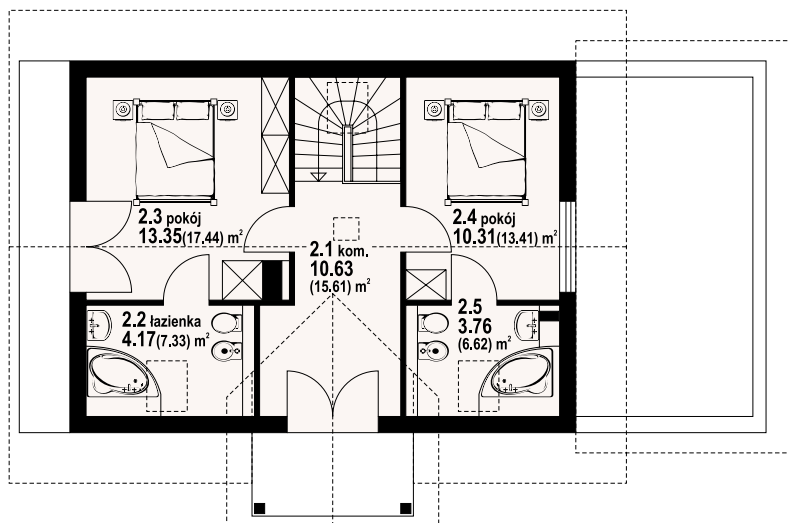
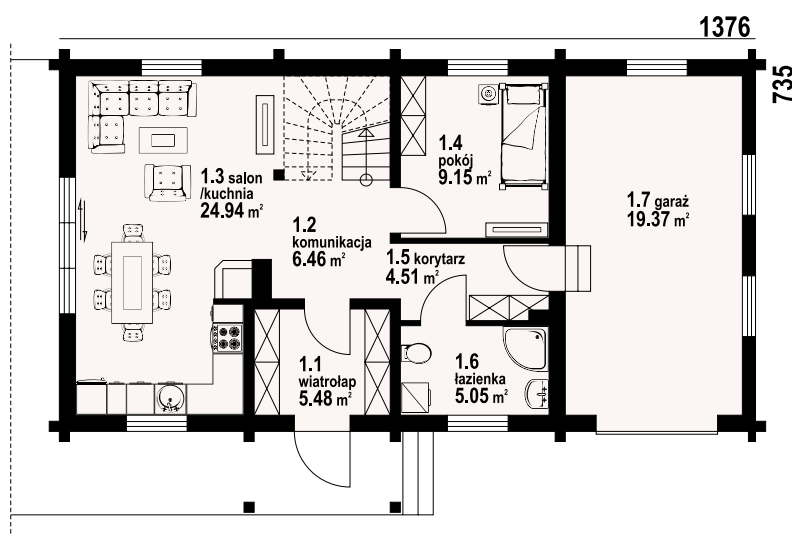

w nawiasach podano powierzchnię podłogi

zawoja dw 13 - odbicie lustrzane



zawoja dw 13 - inny widok



\* / informacje dodatkowe – patrz str. 16

Więcej informacji o tym projekcie na: [www.dom-projekt.pl/709](http://www.dom-projekt.pl/709)  
tel. 12 274 08 22 tel.kom. 609 512 803 [biuro@dom-projekt.pl](mailto:biuro@dom-projekt.pl)



Warianty i projekty podobne dostępne na stronie [www.dom-projekt.pl](http://www.dom-projekt.pl)  
zeskanuj kod QR aby wyświetlić kartę projektu online



# zawoja 3x dws

90,49 m<sup>2</sup>  
z kotłownią



autorzy: arch. Władysław Piwowarczyk, artysta malarz Kinga Piwowarczyk

powierzchnia użytkowa	90,49 m <sup>2</sup>
+część gosp.	4,86 m <sup>2</sup>
powierzchnia zabudowy	73,5 m <sup>2</sup>
kubatura	420 m <sup>3</sup>
kąt nachylenia dachu	43°
wys. kalenicy	8,03 m
min. wymiary działki*	18x15,35 m

Dom w konstrukcji szkieletu drewnianego. Salon z aneksem kuchennym, kominkiem, wyjściem na taras i schodami na poddasze. Pokój, łazienka, kotłownia i komunikacja. Na poddaszu trzy pokoje, łazienka i komunikacja. Zwarta bryła budynku i dach dwuspadowy sprzyjają szybkiej i taniej budowie i niskim kosztom eksploatacji. Ściany zewnętrzne: szkieletowe drewniane ocieplone wełną mineralną. Strop: drewniany. Pokrycie dachu: dachówka gontopodobna z posypką Gerard Corona.

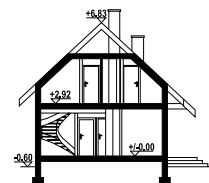

w nawiasach podano powierzchnię podłogi

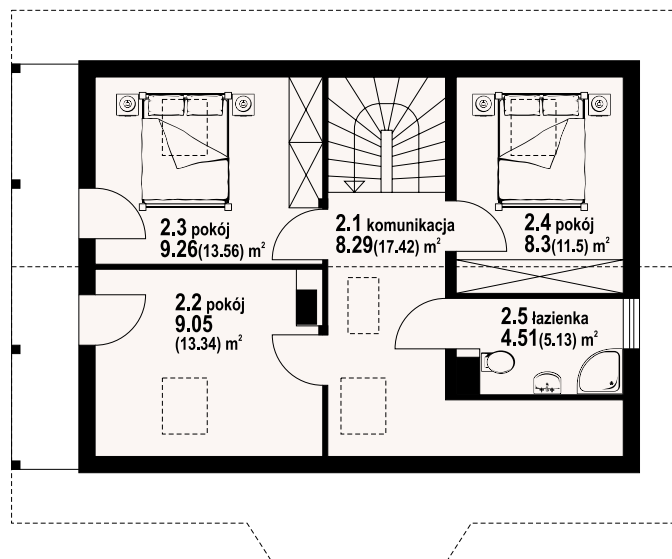
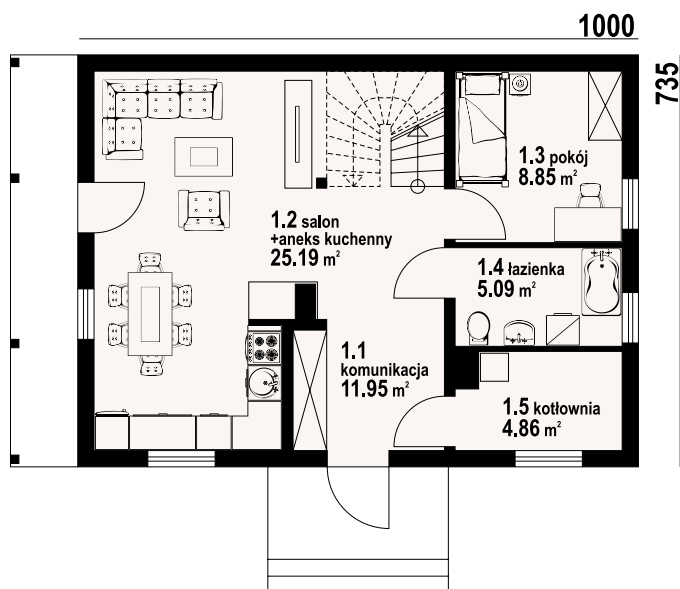

zawoja 3x dws - inny widok



zawoja 3x dws - odbicie lustrzane



Warianty i projekty podobne dostępne na stronie [www.dom-projekt.pl](http://www.dom-projekt.pl)

zescanuj kod QR aby wyświetlić kartę projektu online



Więcej informacji o tym projekcie na: [www.dom-projekt.pl/677](http://www.dom-projekt.pl/677)  
tel. 12 274 08 22 tel.kom. 609 512 803 [biuro@dom-projekt.pl](mailto:biuro@dom-projekt.pl)

\* / informacje dodatkowe – patrz str. 16





autorzy: arch. Władysław Piwowarczyk, artysta malarz Kinga Piwowarczyk

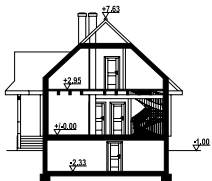

Dom z bali drewnianych. Podpiwniczony. Duży salon z aneksem kuchennym, kominkiem, wyjściem na zadaszony taras i schodami. Pokój, wiatrołap, łazienka, garderoba. Na poddaszu trzy pokoje, łazienka i komunikacja. Zwarta bryła budynku i dach dwuspadowy sprzyjają szybkiej i taniej budowie i niskim kosztom eksploatacji. Ściany zewnętrzne: płazy drewniane+wełna mineralna+deska. Strop: drewniany. Pokrycie dachu: dachówka ceramiczna.

powierzchnia użytkowa	101,2 m <sup>2</sup>
+część gosp.	73,14 m <sup>2</sup>
powierzchnia zabudowy	85,31 m <sup>2</sup>
kubatura	620 m <sup>3</sup>
kąt nachylenia dachu	43°
wys. kalenicy	8,63 m
min. wymiary działki*	20x17,45 m

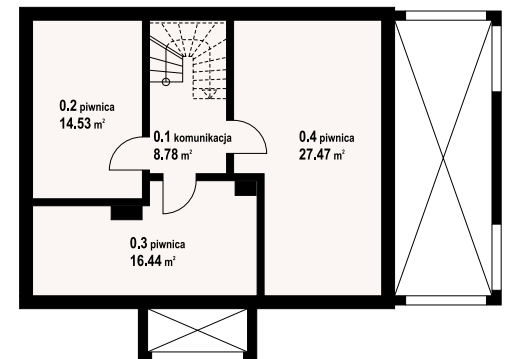
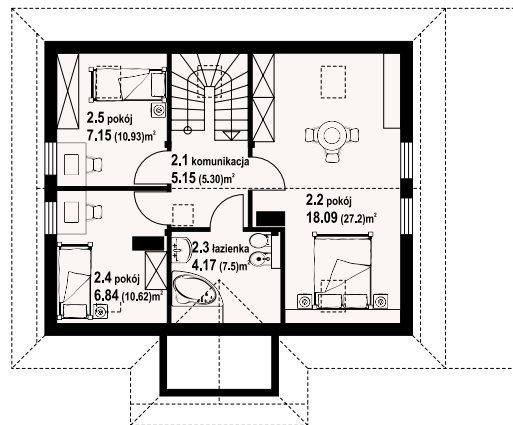
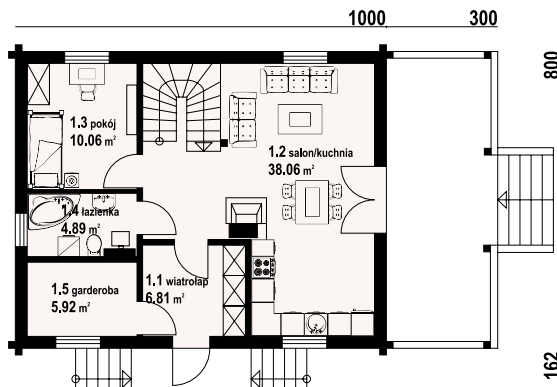

w nawiasach podano powierzchnię podłogi

zawoja dw 39 - odbicie lustrzane



zawoja dw 39 - inny widok



\* / informacje dodatkowe – patrz str. 16

Więcej informacji o tym projekcie na: [www.dom-projekt.pl/1224](http://www.dom-projekt.pl/1224)  
tel. 12 274 08 22 tel.kom. 609 512 803 [biuro@dom-projekt.pl](mailto:biuro@dom-projekt.pl)



Warianty i projekty podobne dostępne na stronie [www.dom-projekt.pl](http://www.dom-projekt.pl)  
zeskanuj kod QR aby wyświetlić kartę projektu online



# zawoja 3 dws

93,04 m<sup>2</sup>  
z kotłownią



autorzy: arch. Władysław Piwowarczyk, artysta malarz Kinga Piwowarczyk

powierzchnia użytkowa	93,04 m <sup>2</sup>
+część gosp.	4,82 m <sup>2</sup>
powierzchnia zabudowy	73,58 m <sup>2</sup>
kubatura	500 m <sup>3</sup>
kąt nachylenia dachu	43°
wys. kalenicy	8,2 m
min. wymiary działki*	18,4x16,5 m

Niewielki, ale funkcjonalny dom z poddaszem użytkowym. Z wiatrołapu wejście do kotłowni. Salon otwarty na komunikację i połączony z aneksem kuchennym. Na poddaszu dwa wygodne pokoje z łazienkami i dostępem do balkonu. Ściany zewnętrzne: szkieletowe drewniane ocieplone wełną mineralną. Strop: drewniany. Pokrycie dachu: dachówka gontopodobna z posypką Gerard Corona.

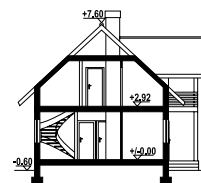

w nawiasach podano powierzchnię podłogi

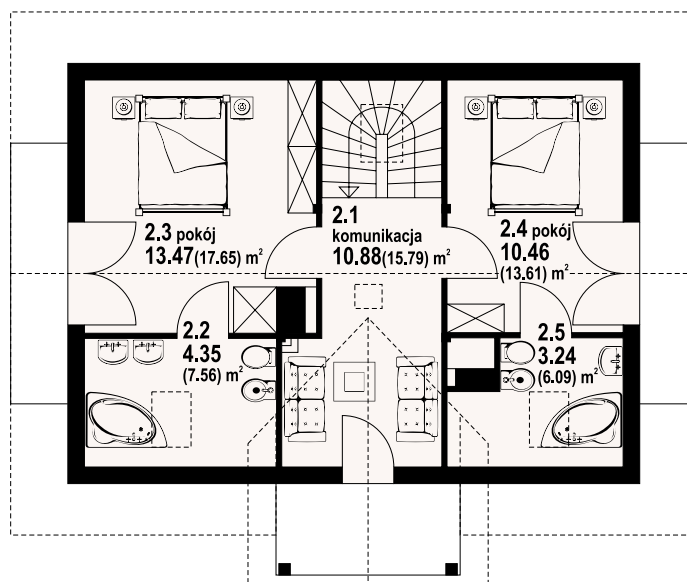
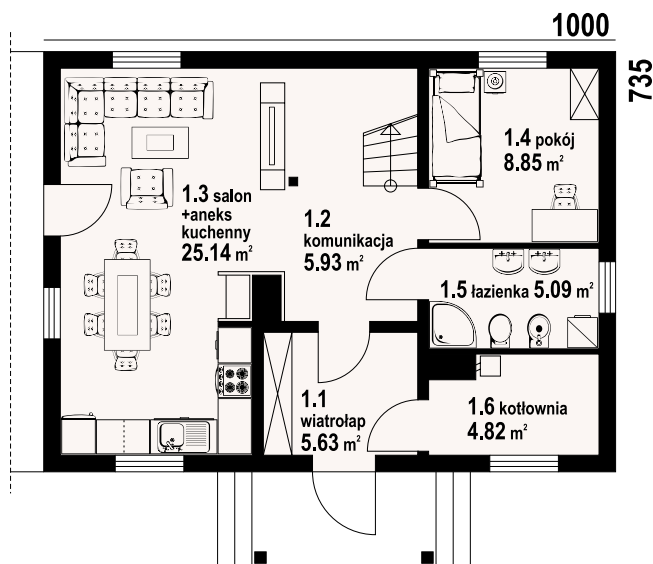

zawoja 3 dws - inny widok



zawoja 3 dws - odbicie lustrzane



Warianty i projekty podobne dostępne na stronie [www.dom-projekt.pl](http://www.dom-projekt.pl)

zescanuj kod QR aby wyświetlić kartę projektu online



Więcej informacji o tym projekcie na: [www.dom-projekt.pl/327](http://www.dom-projekt.pl/327)  
tel. 12 274 08 22 tel.kom. 609 512 803 [biuro@dom-projekt.pl](mailto:biuro@dom-projekt.pl)

\* / informacje dodatkowe – patrz str. 16





autorzy: arch. Władysław Piwowarczyk, artysta malarz Kinga Piwowarczyk

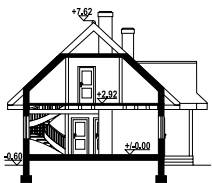

Mały, ale wygodny dom w szkieletcie drewnianym. Architektura zewnętrzna nawiązuje do tradycyjnych domów góralskich. Duży salon z aneksem kuchennym, kominkiem, schodami na poddasze i wyjściem na taras. Pokój, łazienka, kotłownia i wiatrołap z miejscem na szafę. Na poddaszu trzy pokoje, łazienka i komunikacja. Ściany zewnętrzne szkieletowe drewniane ocieplone wełną mineralną. Strop: drewniany. Pokrycie dachu: dachówka gontopodobna z posypką Gerard Corona.

powierzchnia użytkowa	96,59 m <sup>2</sup>
+część gosp.	5,7 m <sup>2</sup>
powierzchnia zabudowy	85,13 m <sup>2</sup>
kubatura	410,77 m <sup>3</sup>
kąt nachylenia dachu	43°
wys. kalenicy	8,22 m
min. wymiary działki*	16x20 m

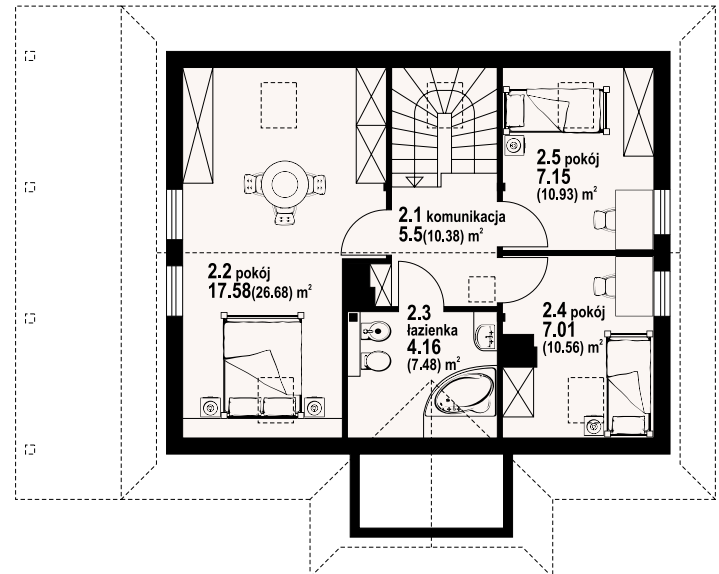
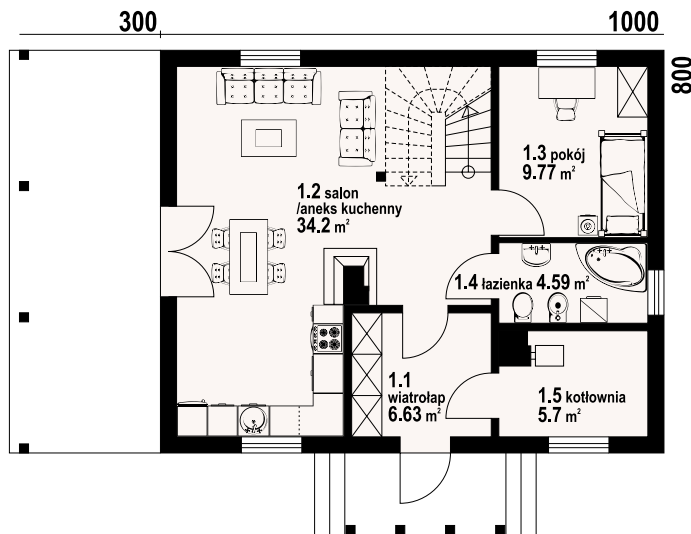

w nawiasach podano powierzchnię podłogi

zawoja dws 33 - odbicie lustrzane



zawoja dws 33 - inny widok



\* / informacje dodatkowe – patrz str. 16

Więcej informacji o tym projekcie na: [www.dom-projekt.pl/673](http://www.dom-projekt.pl/673)  
tel. 12 274 08 22 tel.kom. 609 512 803 [biuro@dom-projekt.pl](mailto:biuro@dom-projekt.pl)



Warianty i projekty podobne dostępne na stronie [www.dom-projekt.pl](http://www.dom-projekt.pl)  
zeskanuj kod QR aby wyświetlić kartę projektu online





autorzy: arch. Władysław Piwowarczyk, artysta malarz Kinga Piwowarczyk

powierzchnia użytkowa	99,53 m <sup>2</sup>
+część gosp.	44,87 m <sup>2</sup>
powierzchnia zabudowy	124,33 m <sup>2</sup>
kubatura	522,15 m <sup>3</sup>
kąt nachylenia dachu	43°
wys. kalenicy	8,17
min. wymiary działki*	23x17,87 m

Atrakcyjny dom z poddaszem użytkowym w konstrukcji szkieletu drewnianego. Duży salon z aneksem kuchennym, kominkiem, wyjściem na taras i schodami na poddasze. Pokój, łazienka, wiatrołap, pomieszczenie gospodarcze garaż i kotłownia. Na poddaszu trzy pokoje, łazienka, strych i komunikacja. Zwarta bryła budynku i dach dwuspadowy sprzyjają taniej i szybkiej budowie i niskim kosztom eksploatacji. Ściany zewnętrzne: Szkieletowe drewniane ocieplone wełną mineralną. Strop: drewniany. Pokrycie dachu: dachówka gontopodobna z posypką Gerard Corona.

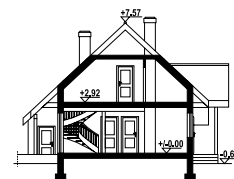

w nawiasach podano powierzchnię podłogi

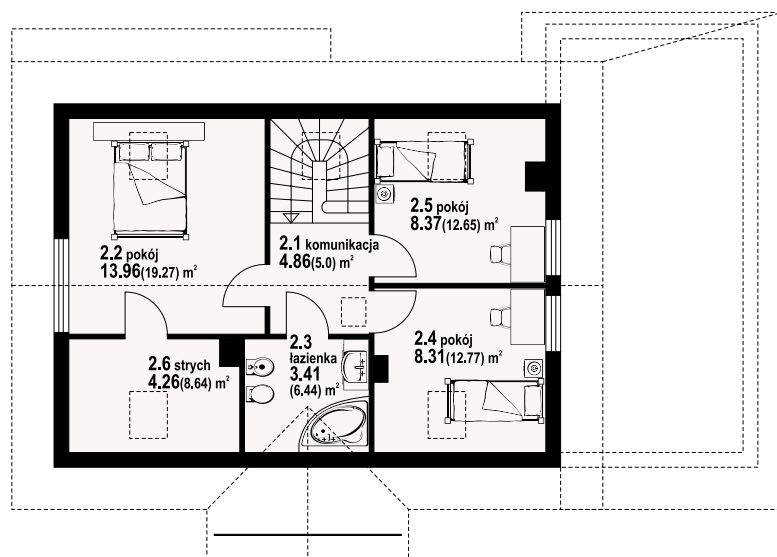
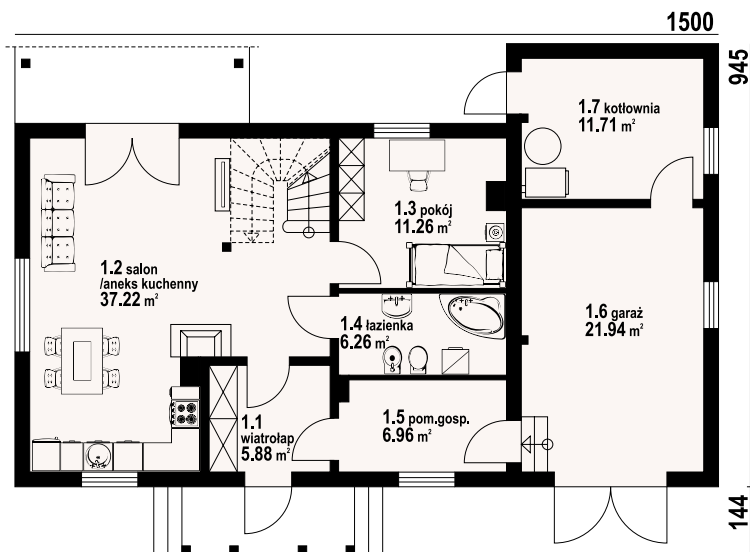

zawoja mk7gx dws - inny widok



zawoja mk7gx dws - odbicie lustrzane



Warianty i projekty podobne dostępne na stronie [www.dom-projekt.pl](http://www.dom-projekt.pl)

zestaw kod QR aby wyświetlić kartę projektu online



Więcej informacji o tym projekcie na: [www.dom-projekt.pl/886](http://www.dom-projekt.pl/886)  
tel. 12 274 08 22 tel.kom. 609 512 803 [biuro@dom-projekt.pl](mailto:biuro@dom-projekt.pl)

\* / informacje dodatkowe – patrz str. 16





autorzy: arch. Władysław Piwowarczyk, artysta malarz Kinga Piwowarczyk



Dom o praktycznym układzie funkcjonalnym i atrakcyjnym wyglądzie zewnętrznym. Na stosunkowo niewielkiej powierzchni zgrabnie zaprojektowano aż pięć pokoi, otwarty na kuchnię duży salon, dwie łazienki i kotłownię. Pokój dzienny z centralnie usytuowanym kominkiem stanowi przestrzeń integrującą życie rodziny. Obok znajduje się pokój-gabinet. Drewniane schody z salonu prowadzą na poddasze. Sypialnie tam usytuowane są wygodnie i ustawne. Ściany zewnętrzne: płazy drewniane + wełna mineralna + deska. Strop: drewniany. Pokrycie dachu: dachówka gontopodobna z posypką Gerard Corona.

powierzchnia użytkowa	105,52 m <sup>2</sup>
+część gosp.	6,24 m <sup>2</sup>
powierzchnia zabudowy	88,51 m <sup>2</sup>
kubatura	465,14 m <sup>3</sup>
kąt nachylenia dachu	43°
wys. kalenicy	8,4 m
min. wymiary działki*	18,8x17,6 m

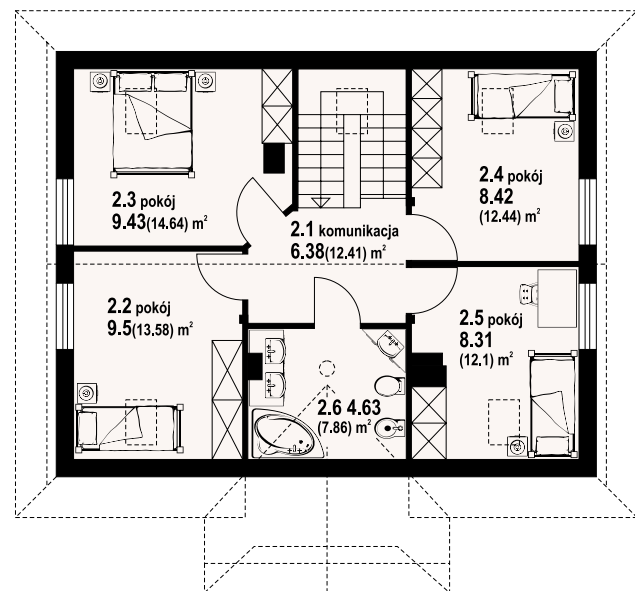
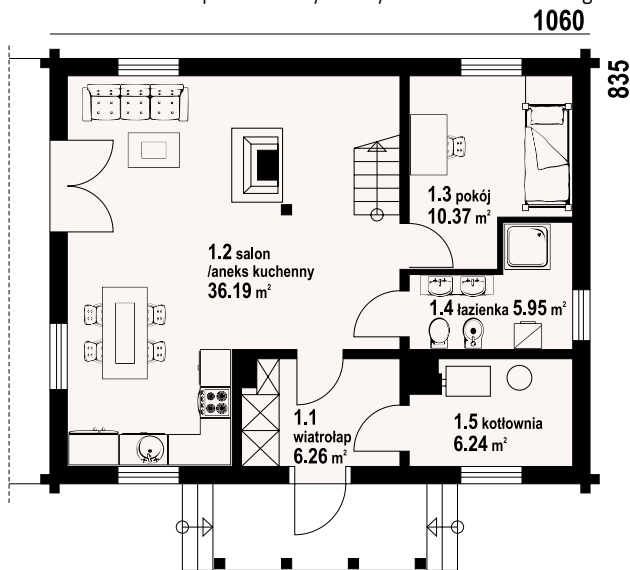

zawoja średnia dw - odbicie lustrzane



zawoja średnia dw - inny widok



\* / informacje dodatkowe – patrz str. 16

Więcej informacji o tym projekcie na: [www.dom-projekt.pl/74](http://www.dom-projekt.pl/74)  
tel. 12 274 08 22 tel.kom. 609 512 803 [biuro@dom-projekt.pl](mailto:biuro@dom-projekt.pl)



Warianty i projekty podobne dostępne na stronie [www.dom-projekt.pl](http://www.dom-projekt.pl)  
zeskanuj kod QR aby wyświetlić kartę projektu online





powierzchnia użytkowa	97,25 m <sup>2</sup>
+część gosp.	69,71 m <sup>2</sup>
powierzchnia zabudowy	87,17 m <sup>2</sup>
kubatura	608,6 m <sup>3</sup>
kąt nachylenia dachu	42°
wys. kalenicy	7,75 m
min. wymiary działki*	16,25x19 m

Dom z bali drewnianych. Duży salon z aneksem kuchennym, jadalnym, kominkiem, wyjściem na zadaszony taras i schodami na poddasze. Łazienka, wiatrołap i garderoba. Na poddaszu trzy pokoje, łazienka i komunikacja. W piwnicach kotłownia, pralnia i schody na parter. Ściany zewnętrzne: płazy drewniane+wełna mineralna+deska. Strop: żelbet+drewniany. Pokrycie dachu: dachówka gontopodobna z posypką Gerard Corona.

autorzy: arch. Władysław Piwowarczyk, artysta malarz Kinga Piwowarczyk

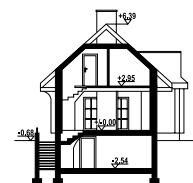

w nawiasach podano powierzchnię podłogi

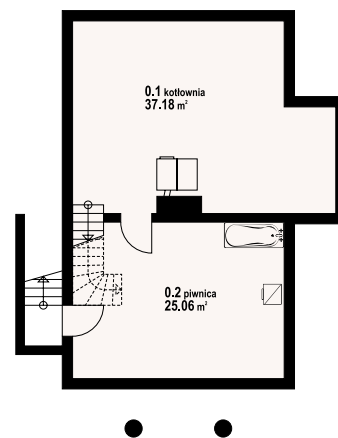
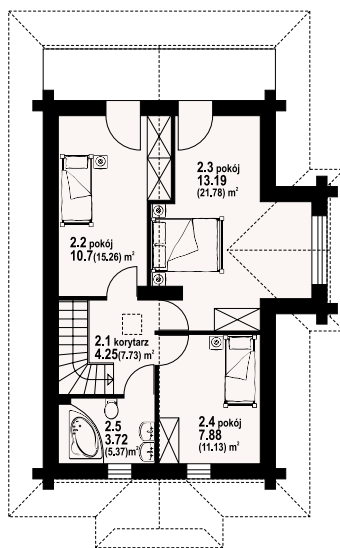
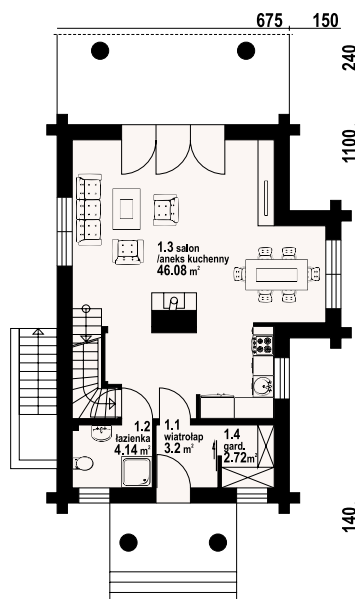

rytowo dw19- inny widok



rytowo dw19 - odbicie lustrzane



Warianty i projekty podobne dostępne na stronie [www.dom-projekt.pl](http://www.dom-projekt.pl)

zescanuj kod QR aby wyświetlić kartę projektu online



Więcej informacji o tym projekcie na: [www.dom-projekt.pl/664](http://www.dom-projekt.pl/664)  
tel. 12 274 08 22 tel.kom. 609 512 803 [biuro@dom-projekt.pl](mailto:biuro@dom-projekt.pl)

\*/ informacje dodatkowe – patrz str. 16





autorzy: arch. Władysław Piwowarczyk, artysta malarz Kinga Piwowarczyk

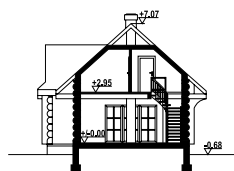

Dom z bali drewnianych. Duży salon z aneksem kuchennym, kominkiem, wyjściem na zadaszony taras i schodami na poddasze. Łazienka, wiatrołap, pomieszczenie gospodarcze. Na poddaszu trzy pokoje, łazienka i balkon. Ściany zewnętrzne: płyty drewniane+wełna mineralna+deska. Strop: drewniany. Pokrycie dachu: dachówka ceramiczna.

powierzchnia użytkowa	99,71 m <sup>2</sup>
+część gosp.	2,64 m <sup>2</sup>
powierzchnia zabudowy	80,8 m <sup>2</sup>
kubatura	401,9 m <sup>3</sup>
kąt nachylenia dachu	42°
wys. kalenicy	7,75 m
min. wymiary działki*	20,6x16,25 m

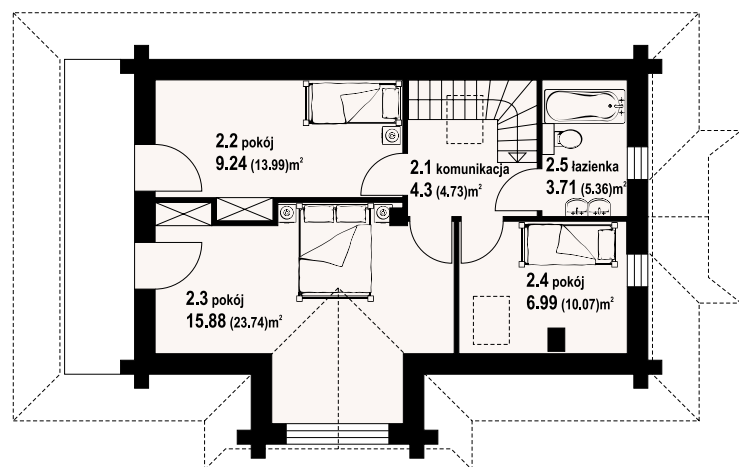
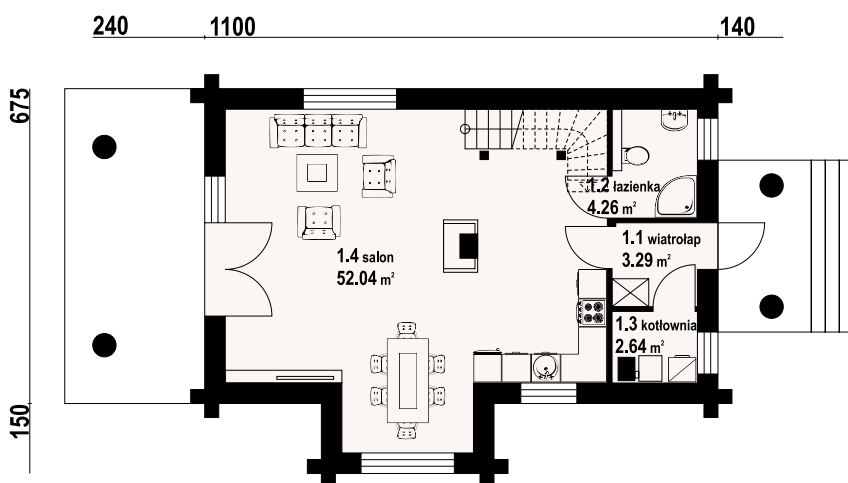

w nawiasach podano powierzchnię podłogi

rytowo 3 dwk - odbicie lustrzane



rytowo 3 dwk - inny widok

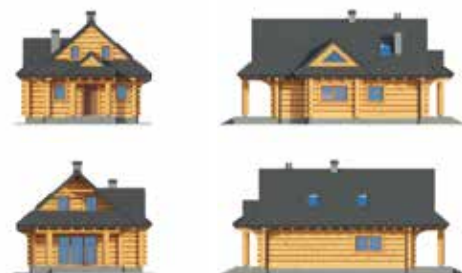

\* / informacje dodatkowe – patrz str. 16

Więcej informacji o tym projekcie na: [www.dom-projekt.pl/1166](http://www.dom-projekt.pl/1166)  
tel. 12 274 08 22 tel.kom. 609 512 803 [biuro@dom-projekt.pl](mailto:biuro@dom-projekt.pl)



Warianty i projekty podobne dostępne na stronie [www.dom-projekt.pl](http://www.dom-projekt.pl)  
zeskanuj kod QR aby wyświetlić kartę projektu online





autorzy: arch. Władysław Piwowarczyk, artysta malarz Kinga Piwowarczyk

powierzchnia użytkowa	112,25 m <sup>2</sup>
+część gosp.	5,99 m <sup>2</sup>
powierzchnia zabudowy	97,96 m <sup>2</sup>
kubatura	547 m <sup>3</sup>
kąt nachylenia dachu	40°
wys. kalenicy	7,78 m
min. wymiary działki*	21,1x16,4 m

Dom z bali drewnianych. 6 pokoi, 2 łazienki, aneks kuchenny, kotłownia, wiatrołap. Duży salon z kominkiem i wyjściem na taras. 3 pokoje poddasza mają balkon. Dom o prostej bryle i funkcjonalnym wnętrzu, łatwy w budowie i tani w eksploatacji. Liczne wersje projektu. Ściany zewnętrzne: płazy drewniane + wełna mineralna + deska. Strop: drewniany. Pokrycie dachu: dachówka gontopodobna z posypką Gerard Corona.

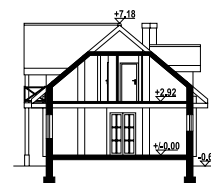

w nawiasach podano powierzchnię podłogi

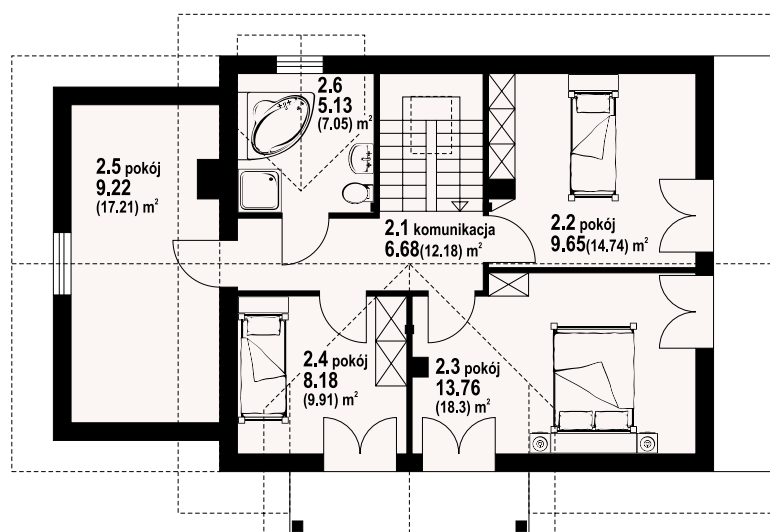
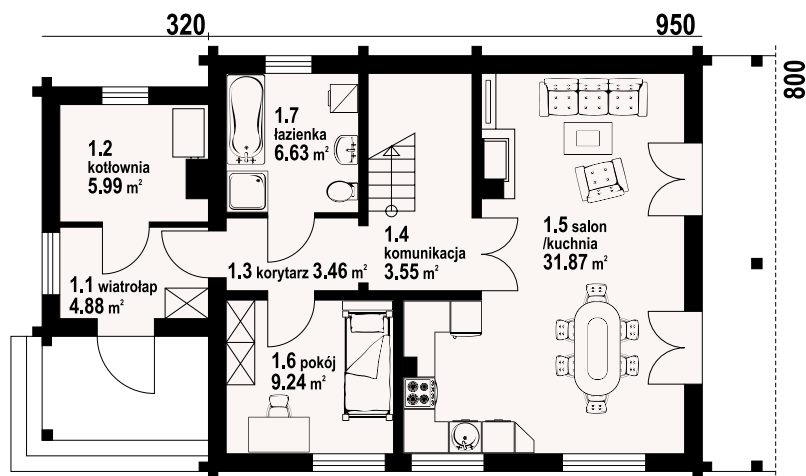

oleśnica dw - inny widok



oleśnica dw - odbicie lustrzane



Warianty i projekty podobne dostępne na stronie [www.dom-projekt.pl](http://www.dom-projekt.pl)

zescanuj kod QR aby wyświetlić kartę projektu online



Więcej informacji o tym projekcie na: [www.dom-projekt.pl/51](http://www.dom-projekt.pl/51)  
tel. 12 274 08 22 tel.kom. 609 512 803 [biuro@dom-projekt.pl](mailto:biuro@dom-projekt.pl)

\* / informacje dodatkowe – patrz str. 16





autorzy: arch. Władysław Piwowarczyk, artysta malarz Kinga Piwowarczyk

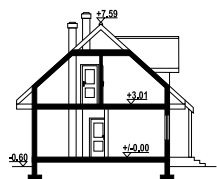

Mały a zarazem funkcjonalny dom parterowy z poddaszem mieszkalnym. Na parterze kuchnia połączona z salonem i dodatkowy pokój, ponadto łazienka i garderoba. Kominiek w salonie. Na poddaszu trzy sypialnie, w tym dwie z wyjściem na balkon oraz łazienka. Niskie koszty budowy i eksploatacji. Ściany zewnętrzne: szkieletowe drewniane ocieplone wełną mineralną. Strop: drewniany. Pokrycie dachu: dachówka ceramiczna.

powierzchnia użytkowa	103,71 m <sup>2</sup>
+część gosp.	3,86 m <sup>2</sup>
powierzchnia zabudowy	75 m <sup>2</sup>
kubatura	390 m <sup>3</sup>
kąt nachylenia dachu	42°
wys. kalenicy	7,95 m
min. wymiary działki*	18,55x16,1m

1014

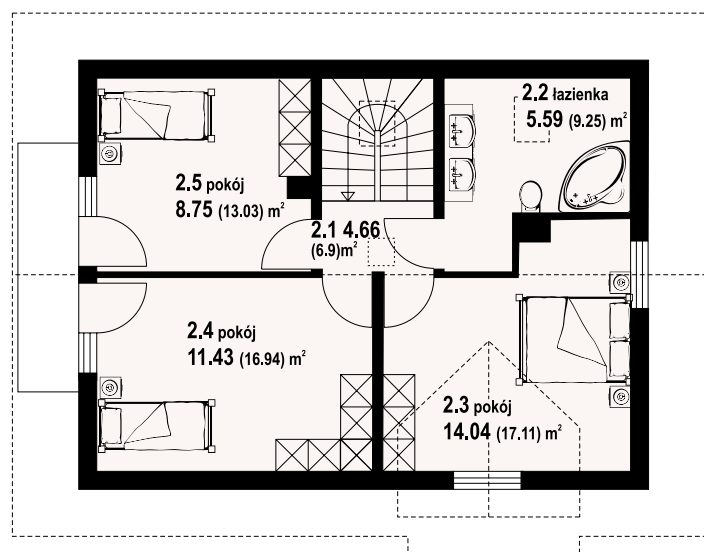
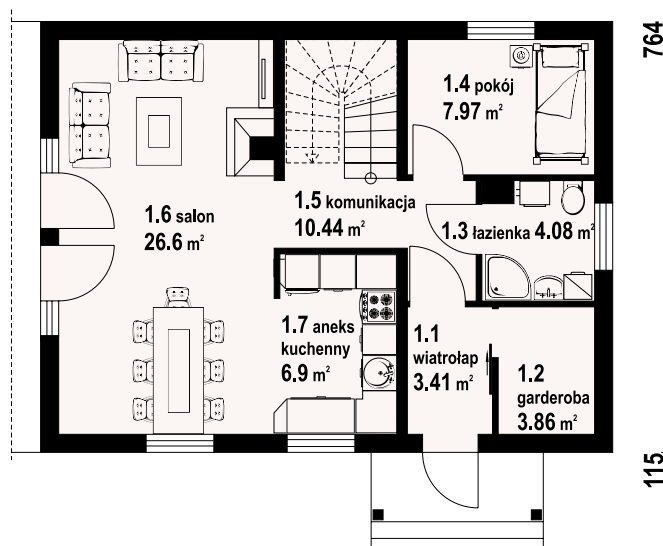

w nawiasach podano powierzchnię podłogi

olesno 3 rs - odbicie lustrzane



olesno 3 rs - inny widok



\* / informacje dodatkowe – patrz str. 16

Więcej informacji o tym projekcie na: [www.dom-projekt.pl/50](http://www.dom-projekt.pl/50)  
tel. 12 274 08 22 tel.kom. 609 512 803 [biuro@dom-projekt.pl](mailto:biuro@dom-projekt.pl)



Warianty i projekty podobne dostępne na stronie [www.dom-projekt.pl](http://www.dom-projekt.pl)  
zeskanuj kod QR aby wyświetlić kartę projektu online



# grochowo nowe 3 dws

z kotłownią  
109,58 m<sup>2</sup>



autorzy: arch. Władysław Piwowarczyk, artysta malarz Kinga Piwowarczyk

powierzchnia użytkowa  
+część gosp.  
powierzchnia zabudowy  
kubatura  
kąt nachylenia dachu  
wys. kalenicy  
min. wymiary działki\*

109.58 m<sup>2</sup>  
4.87 m<sup>2</sup>  
79.68 m<sup>2</sup>  
447.2 m<sup>3</sup>  
40°  
8,35 m  
16,3x17,6 m

Dom w konstrukcji szkieletu drewnianego. Duży salon z aneksem kuchennym, kominkiem i wyjściem na taras. Pokój, łazienka, kotłownia, wiatrołap. Na poddaszu trzy pokoje, łazienka, komunikacja i balkon. Zwarta bryła budynku i dach dwuspadowy sprzyjają szybkoj i taniej budowie i niskim kosztem eksploatacji. Ściany zewnętrzne: płazy drewniane+wełna mineralna+deska. Strop: drewniany. Pokrycie dachu: dachówka gontopodobna z posypką Gerard Corona.

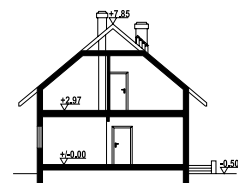

w nawiasach podano powierzchnię podłogi

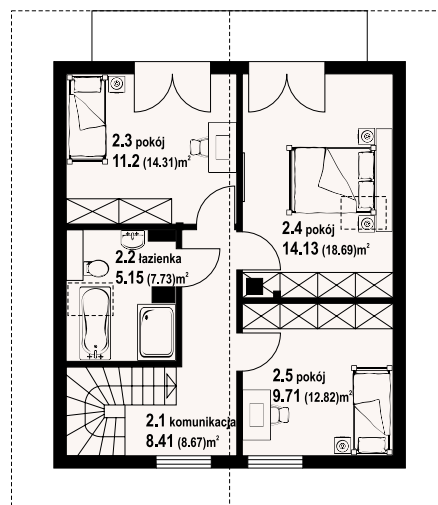
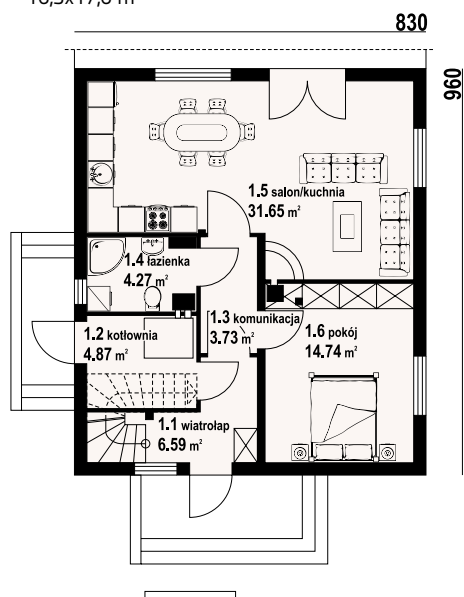

grochowo nowe 3 dws - inny widok



grochowo nowe 3 dws - odbicie lustrzane



Warianty i projekty podobne dostępne  
na stronie [www.dom-projekt.pl](http://www.dom-projekt.pl)

zeskanuj kod QR  
aby wyświetlić kartę  
projektu online



Więcej informacji o tym projekcie na: [www.dom-projekt.pl/1142](http://www.dom-projekt.pl/1142)  
tel. 12 274 08 22 tel.kom. 609 512 803 [biuro@dom-projekt.pl](mailto:biuro@dom-projekt.pl)

\* / informacje dodatkowe – patrz str. 16





autorzy: arch. Władysław Piwowarczyk, artysta malarz Kinga Piwowarczyk

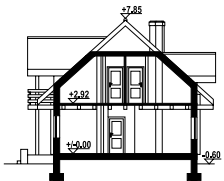

Ładny, funkcjonalny dom z dobudowaną częścią gospodarczą w której zlokalizowano garaż i kotłownię. Przestronny salon z aneksem kuchennym i kominkiem, dodatkowy pokój na parterze. Trzy wygodne sypialnie i łazienka na poddaszu. Ściany zewnętrzne: płazy drewniane + wełna mineralna + deska. Strop: drewniany. Pokrycie dachu: dachówka gontopodobna z posypką Gerard Corona.

powierzchnia użytkowa	104,93 m <sup>2</sup>
+część gosp.	23,77 m <sup>2</sup>
powierzchnia zabudowy	112,9 m <sup>2</sup>
kubatura	529,28 m <sup>3</sup>
kąt nachylenia dachu	43°
wys. kalenicy	8,45 m
min. wymiary działki*	22,57x17,19 m

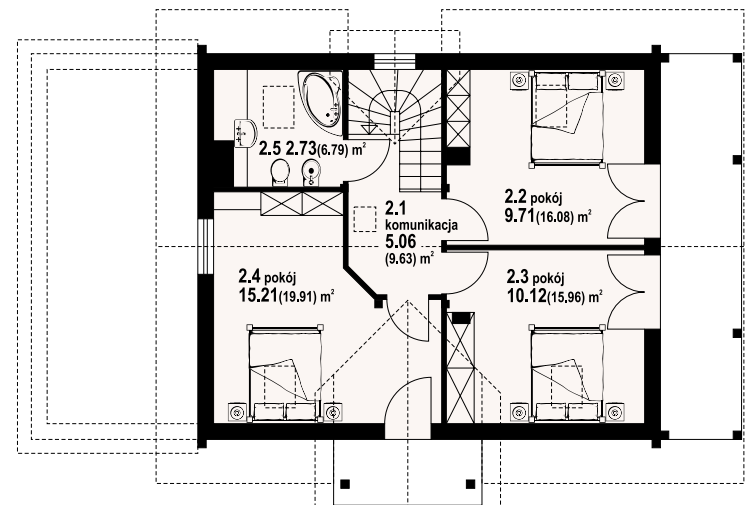
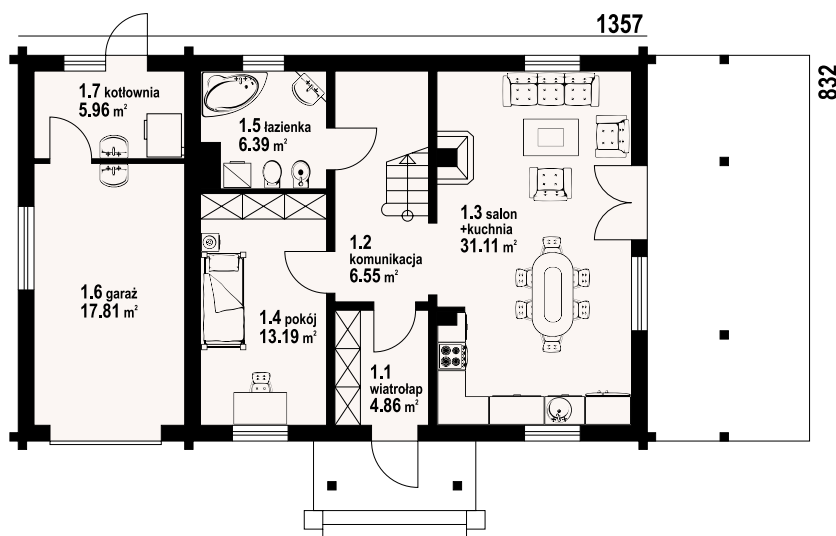

w nawiasach podano powierzchnię podłogi

dziekanowice 7dw - odbicie lustrzane



dziekanowice 7dw- inny widok

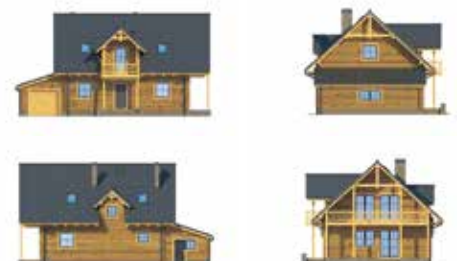

\* / informacje dodatkowe – patrz str. 16

Więcej informacji o tym projekcie na: [www.dom-projekt.pl/391](http://www.dom-projekt.pl/391)  
tel. 12 274 08 22 tel.kom. 609 512 803 [biuro@dom-projekt.pl](mailto:biuro@dom-projekt.pl)



Warianty i projekty podobne dostępne na stronie [www.dom-projekt.pl](http://www.dom-projekt.pl)  
zeskanuj kod QR aby wyświetlić kartę projektu online





autorzy: arch. Władysław Piwowarczyk, artysta malarz Kinga Piwowarczyk

powierzchnia użytkowa	107,61 m <sup>2</sup>
+część gosp.	4,55 m <sup>2</sup>
powierzchnia zabudowy	83,8 m <sup>2</sup>
kubatura	446,2 m <sup>3</sup>
kąt nachylenia dachu	42°
wys. kalenicy	8,2 m
min. wymiary działki*	18,1x17,5 m

Dom z bali drewnianych. Duży salon z aneksem kuchennym, kominkiem, wyjściem na zadaszony taras i schodami na poddasze. Kotłownia, łazienka i pokój. Na poddaszu trzy pokoje, łazienka, komunikacja i balkon. Zwarta bryła budynku i dach dwuspadowy sprzyjają taniej i szybkiej budowie i niskim kosztom eksploatacji. Ściany zewnętrzne: płazy drewniane+wełna mineralna+deska. Strop: drewniany. Pokrycie dachu: dachówka gontopodobna z posypką Gerard Corona.

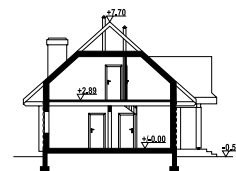

265

1000

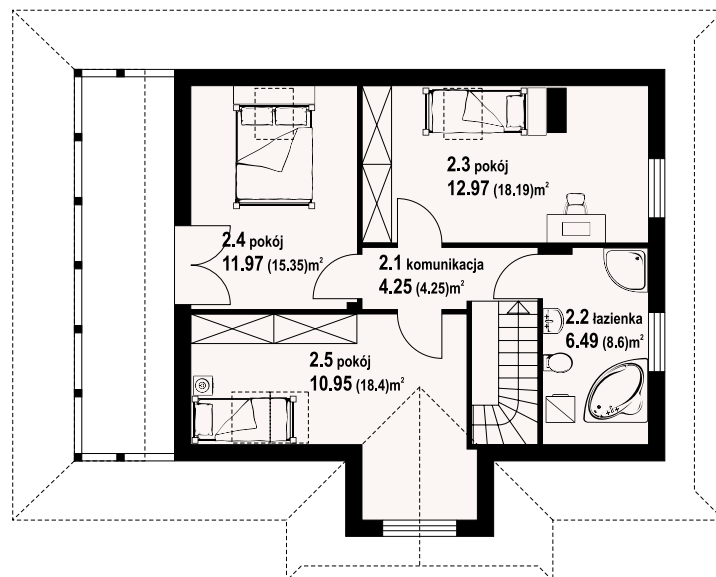
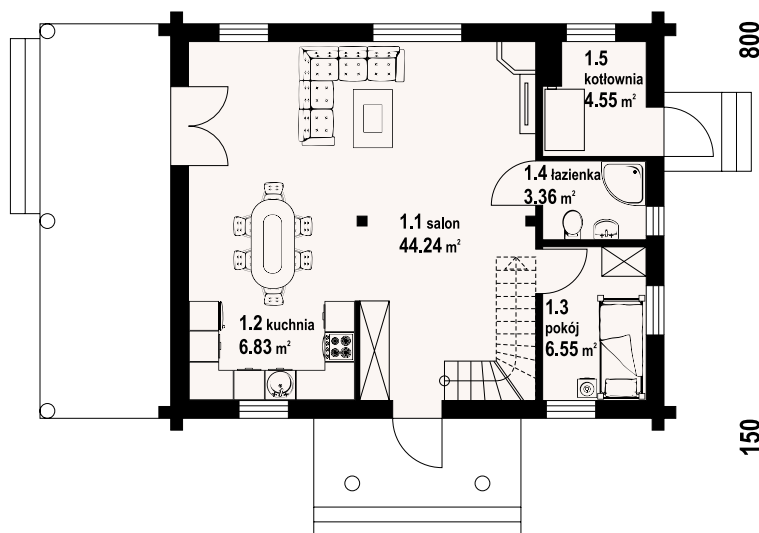

w nawiasach podano powierzchnię podłogi

modrzewo dw I - inny widok



modrzewo dw - odbicie lustrzane



Warianty i projekty podobne dostępne na stronie [www.dom-projekt.pl](http://www.dom-projekt.pl)

zestaw kod QR aby wyświetlić kartę projektu online



Więcej informacji o tym projekcie na: [www.dom-projekt.pl/1175](http://www.dom-projekt.pl/1175)  
tel. 12 274 08 22 tel.kom. 609 512 803 [biuro@dom-projekt.pl](mailto:biuro@dom-projekt.pl)

\* / informacje dodatkowe – patrz str. 16



autorzy: arch. Władysław Piwowarczyk, artysta malarz Kinga Piwowarczyk

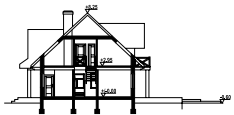

Dom z bali. Duży salon z aneksem kuchennym, kominkiem i wyjściem na taras. Pokój, wc, komunikacja, wiatrołap i kotłownia. Na poddaszu trzy pokoje, łazienka, garderoba, komunikacja i balkon. Zwarta bryła budynku i dach dwuspadowy sprzyjają szybkiej i taniej budowie i niskim kosztom eksploatacji. Ściany zewnętrzne: płazy drewniane+wełna mineralna+deska. Strop: drewniany. Pokrycie dachu: dachówka gontopodobna z posypką Gerard Corona.

powierzchnia użytkowa  
+część gosp.  
powierzchnia zabudowy  
kubatura  
kąt nachylenia dachu  
wys. kalenicy  
min. wymiary działki\*

127,99 m<sup>2</sup>  
14,9 m<sup>2</sup>  
102,17 m<sup>2</sup>  
541,85 m<sup>3</sup>  
43°  
8,85 m  
18,9x18,57 m

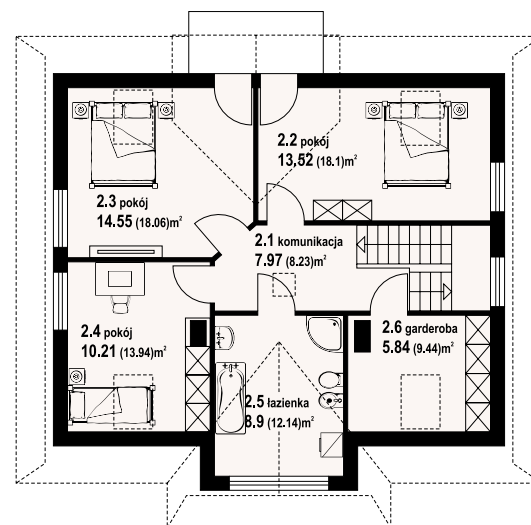
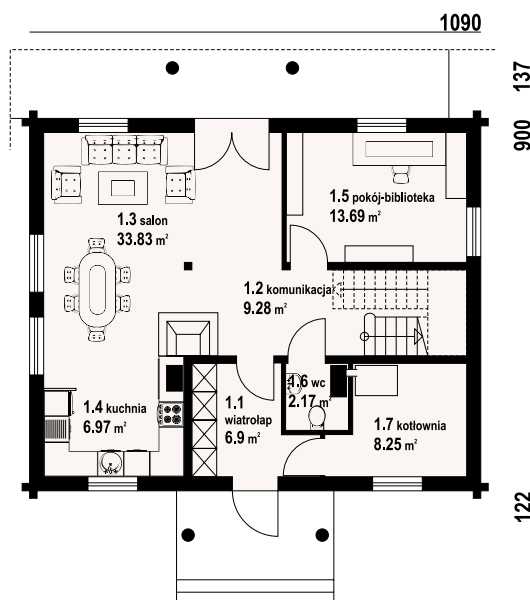

roztoka dw - odbicie lustrzane



roztoka dw - inny widok



\* / informacje dodatkowe – patrz str. 16

Więcej informacji o tym projekcie na: [www.dom-projekt.pl/378](http://www.dom-projekt.pl/378)  
tel. 12 274 08 22 tel.kom. 609 512 803 [biuro@dom-projekt.pl](mailto:biuro@dom-projekt.pl)



Warianty i projekty podobne dostępne  
na stronie [www.dom-projekt.pl](http://www.dom-projekt.pl)  
zeskanuj kod QR  
aby wyświetlić kartę  
projektu online





autorzy: arch. Władysław Piwowarczyk, artysta malarz Kinga Piwowarczyk

powierzchnia użytkowa 114,81 m<sup>2</sup>  
powierzchnia zabudowy 89,65 m<sup>2</sup>  
kubatura 473 m<sup>3</sup>  
kąt nachylenia dachu 42°  
wys. kalenicy 8,28 m  
min. wymiary działki\* 19,2x16,35 m

Prosty w budowie dom z poddaszem użytkowym. Na parterze połączony z kuchnią (aneks) salon, dodatkowy pokój oraz łazienka. W salonie kominek a w narożu schody prowadzące na poddasze. Tam znajdują się trzy sypialni i wygodna łazienka. Ściany zewnętrzne: płyty drewniane + wełna mineralna + deska. Strop: drewniany. Pokrycie dachu: dachówka gontopodobna z posypką Gerard Corona.

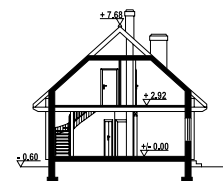

1100

815

w nawiasach podano powierzchnię podłogi

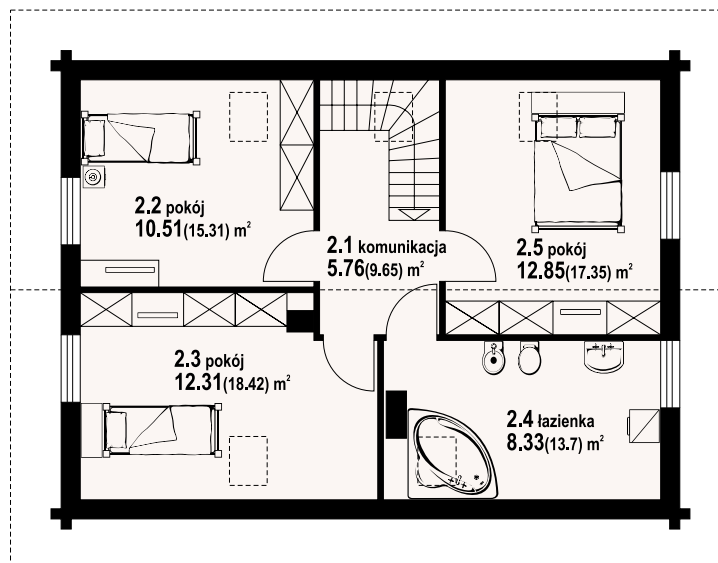
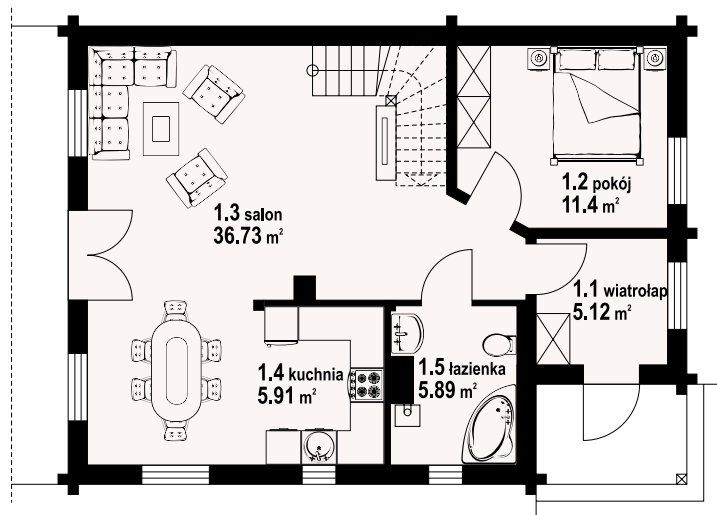

bartne dw 8 - inny widok



bartne dw 8 - odbicie lustrzane



Warianty i projekty podobne dostępne na stronie [www.dom-projekt.pl](http://www.dom-projekt.pl)

zescanuj kod QR aby wyświetlić kartę projektu online



Więcej informacji o tym projekcie na: [www.dom-projekt.pl/566](http://www.dom-projekt.pl/566)  
tel. 12 274 08 22 tel.kom. 609 512 803 [biuro@dom-projekt.pl](mailto:biuro@dom-projekt.pl)

\* / informacje dodatkowe – patrz str. 16





autorzy: arch. Władysław Piwowarczyk, artysta malarz Kinga Piwowarczyk

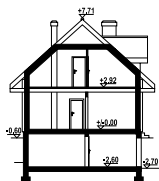

Podpiwniczony dom z bali drewnianych. Duży salon z aneksem kuchennym, jadalnią, kominkiem i wyjściem na taras. Pokój, łazienka, wiatrołap, komunikacja i schody. Na poddaszu trzy pokoje, łazienka, komunikacja i balkon. W piwnicy garaż, kotłownia, piwnica. Zwarta bryła budynku sprzyja szybkiej budowie i niskim kosztom eksploatacji. Ściany zewnętrzne: płazy drewniane + wełna mineralna + deska. Strop: żelbet+drewniany. Pokrycie dachu: dachówka gontopodobna z posypką Gerard Corona.

powierzchnia użytkowa	94,22 m <sup>2</sup>
+część gosp.	55,45 m <sup>2</sup>
powierzchnia zabudowy	76 m <sup>2</sup>
kubatura	598 m <sup>3</sup>
kąt nachylenia dachu	42°
wys. kalenicy	8,21m
min. wymiary działki*	17,5x16 m

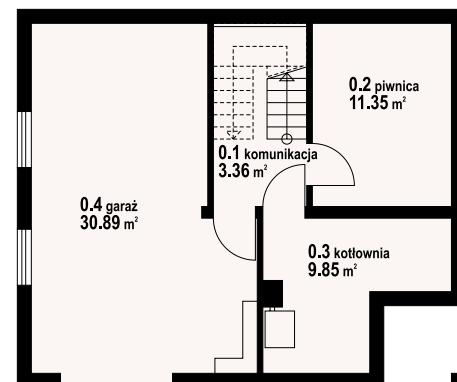
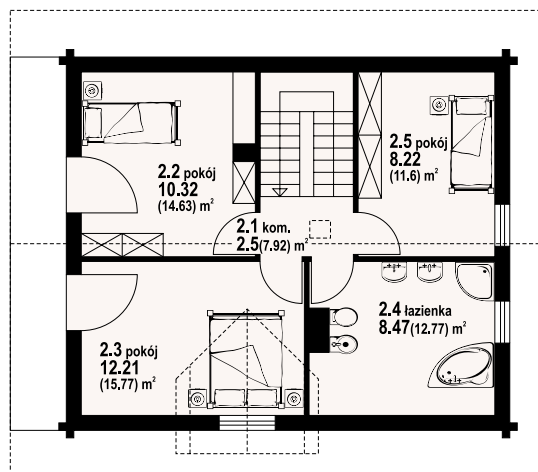
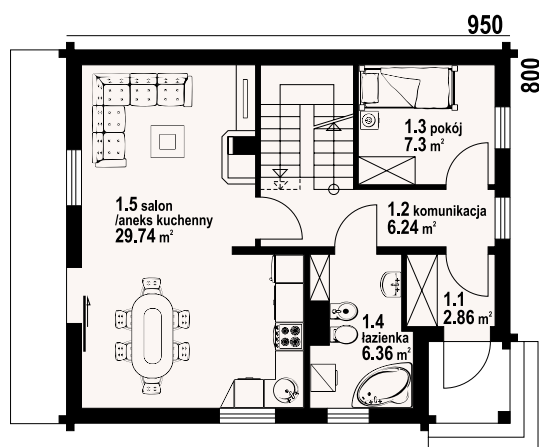

w nawiasach podano powierzchnię podłogi

bartne dw 5 - odbicie lustrzane



bartne dw 5 - inny widok

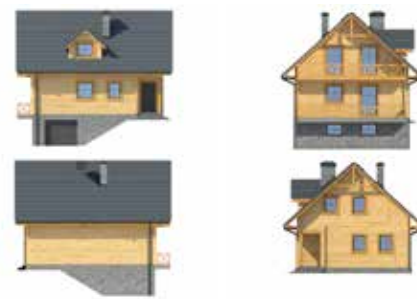

\* / informacje dodatkowe – patrz str. 16

Więcej informacji o tym projekcie na: [www.dom-projekt.pl/688](http://www.dom-projekt.pl/688)  
tel. 12 274 08 22 tel.kom. 609 512 803 [biuro@dom-projekt.pl](mailto:biuro@dom-projekt.pl)



Warianty i projekty podobne dostępne na stronie [www.dom-projekt.pl](http://www.dom-projekt.pl)  
zescanuj kod QR aby wyświetlić kartę projektu online





autorzy: arch. Władysław Piwowarczyk, artysta malarz Kinga Piwowarczyk

powierzchnia użytkowa 115,5 m<sup>2</sup>  
+część gosp. 74,19 m<sup>2</sup>  
powierzchnia zabudowy 88,86 m<sup>2</sup>  
kubatura 675,85 m<sup>3</sup>  
kąt nachylenia dachu 42°  
wys. kalenicy 8,29 m  
min. wymiary działki\* 18,6x19,6 m

Dom z bali drewnianych. Podpiwniczony. Na parterze duży salon z aneksem kuchennym, kominkiem i wyjściem na taras. Pokój, łazienka, wiatrołap i komunikacja. Na poddaszu trzy pokoje, łazienka, komunikacja, garderoba i balkon. W piwnicach garaż, kotłownia, pralnia i komunikacja. Zwarta bryła budynku i dach dwuspadowy sprzyjają szybkiej i taniej budowie i niskim kosztom eksploatacji. Ściany zewnętrzne: płazy drewniane + wełna mineralna + deska. Strop: drewniany. Pokrycie dachu: dachówka ceramiczna.

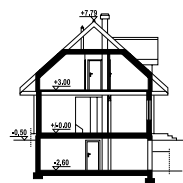

1050

w nawiasach podano powierzchnię podłogi

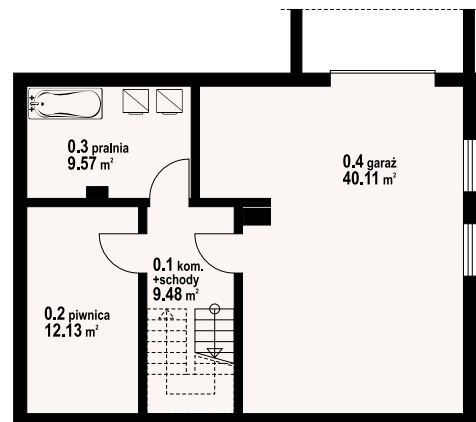
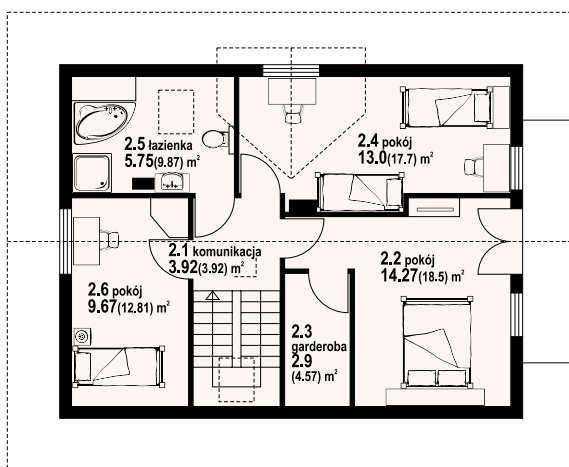
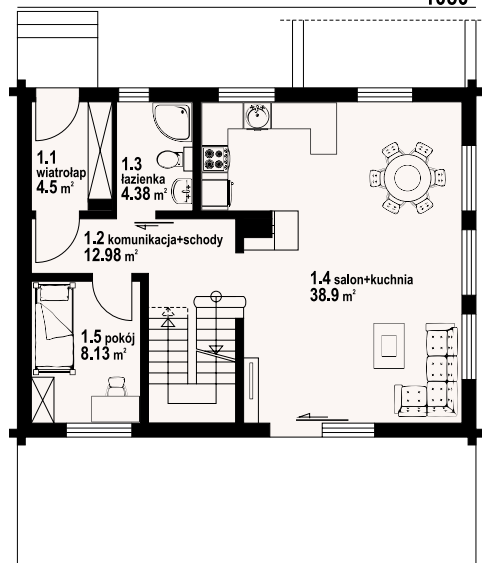

bartne dw 29 - inny widok



bartne dw 29 - odbicie lustrzane



Warianty i projekty podobne dostępne na stronie [www.dom-projekt.pl](http://www.dom-projekt.pl)

zestaw kod QR aby wyświetlić kartę projektu online



Więcej informacji o tym projekcie na: [www.dom-projekt.pl/1226](http://www.dom-projekt.pl/1226)  
tel. 12 274 08 22 tel.kom. 609 512 803 [biuro@dom-projekt.pl](mailto:biuro@dom-projekt.pl)

\* / informacje dodatkowe – patrz str. 16





autorzy: arch. Władysław Piwowarczyk, artysta malarz Kinga Piwowarczyk



Dom z bali. Podpiwniczony. Duży salon z aneksem kuchennym, kominkiem i wyjściem na zadaszony taras. dwa pokoje, łazienka, garderoba, komunikacja, spiżarka i wiatrołap. Poddasze nieużytkowe. W piwnicach kotłownia, łazienka, pomieszczenia rekreacyjne, piwnica, spiżarka i komunikacja. Instalacja solarna. Ściany zewnętrzne: płyty drewniane + wełna mineralna + deska. Strop: żelbet + drewniany. Pokrycie dachu: dachówka gontopodobna z posypką Gerard Corona.

powierzchnia użytkowa  
+część gosp.  
powierzchnia zabudowy  
kubatura  
kąt nachylenia dachu  
wys. kalenicy  
min. wymiary działki\*

117,32 m<sup>2</sup>  
129,85 m<sup>2</sup>  
168 m<sup>2</sup>  
1156,3 m<sup>3</sup>  
30°  
7,75 m  
25x19,9 m

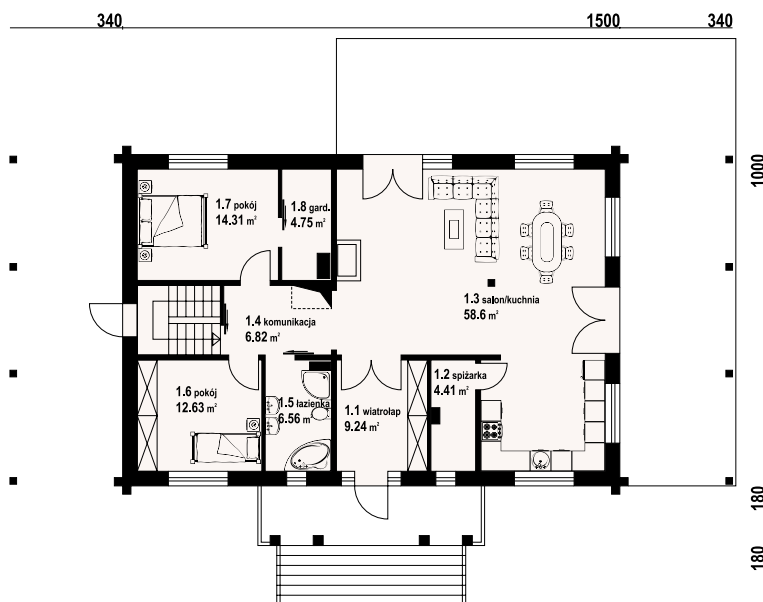

osakowo 9 dw - odbicie lustrane

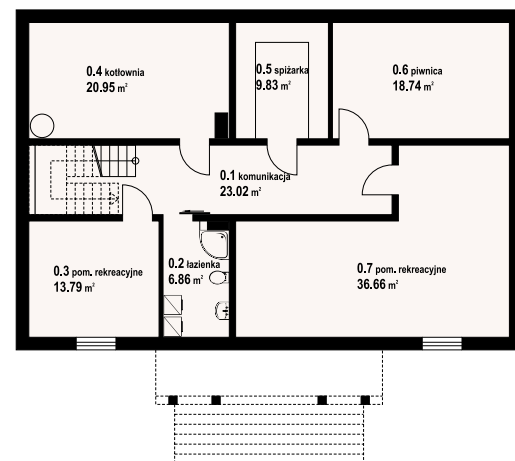

osakowo 9 dw - inny widok



\* / informacje dodatkowe – patrz str. 16

Więcej informacji o tym projekcie na: [www.dom-projekt.pl/1280](http://www.dom-projekt.pl/1280)  
tel. 12 274 08 22 tel.kom. 609 512 803 [biuro@dom-projekt.pl](mailto:biuro@dom-projekt.pl)



Warianty i projekty podobne dostępne  
na stronie [www.dom-projekt.pl](http://www.dom-projekt.pl)  
zescanuj kod QR  
aby wyświetlić kartę  
projektu online





autorzy: arch. Władysław Piwowarczyk, artysta malarz Kinga Piwowarczyk

powierzchnia użytkowa	115,52 m <sup>2</sup>
+część gosp.	25,19 m <sup>2</sup>
powierzchnia zabudowy	110,8 m <sup>2</sup>
kubatura	565 m <sup>3</sup>
kąt nachylenia dachu	42°
wys. kalenicy	8,29 m
min. wymiary działki*	21,46x16,2 m

Dom z bali drewnianych. Duży salon z aneksem kuchennym, kominkiem, schodami na poddasze i wyjściem na duży taras. Pokój, łazienka, wiatrołap, korytarz, garaż i kotłownia. Na poddaszu cztery pokoje, łazienka i komunikacja. Trzy pokoje poddasza mają balkon. Zwarta bryła budynku sprzyja szybkiej budowie i niskim kosztom eksploatacji. Ściany zewnętrzne: płyty drewniane + wełna mineralna + deska. Strop: drewniany. Pokrycie dachu: dachówka gontopodobna z posypką Gerard Corona.

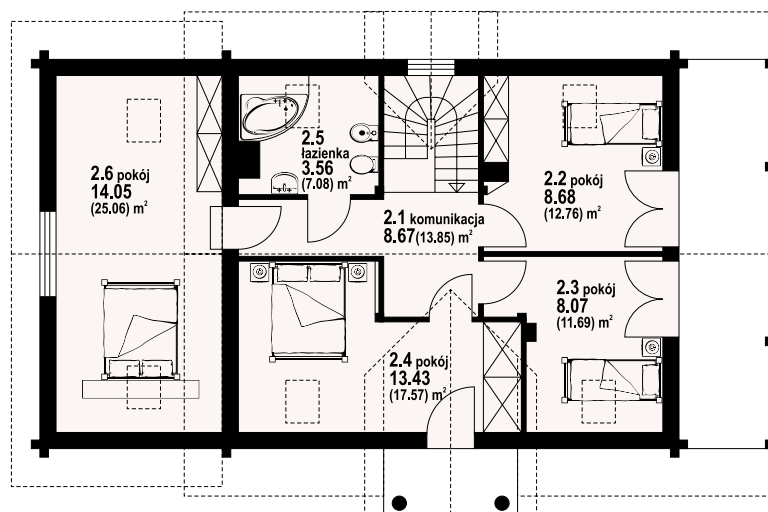
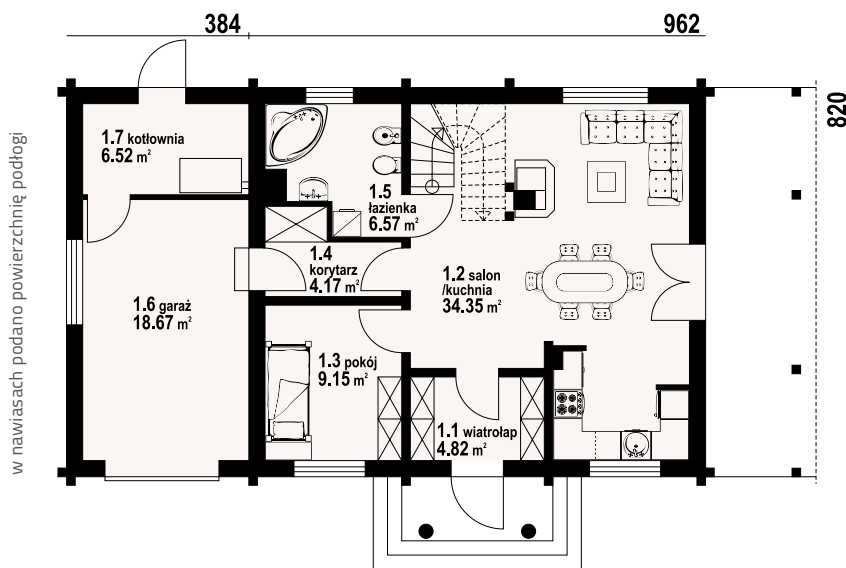
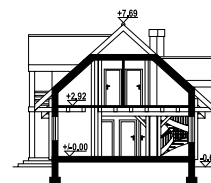

milicz mały dw - inny widok



milicz mały dw - odbicie lustrzane



Warianty i projekty podobne dostępne na stronie [www.dom-projekt.pl](http://www.dom-projekt.pl)

zescanuj kod QR aby wyświetlić kartę projektu online



Więcej informacji o tym projekcie na: [www.dom-projekt.pl/689](http://www.dom-projekt.pl/689)  
tel. 12 274 08 22 tel.kom. 609 512 803 [biuro@dom-projekt.pl](mailto:biuro@dom-projekt.pl)

\* / informacje dodatkowe – patrz str. 16





autorzy: arch. Władysław Piwowarczyk, artysta malarz Kinga Piwowarczyk

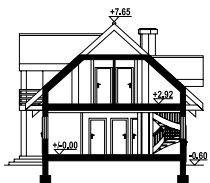

Dom w konstrukcji szkieletu drewnianego. Duży salon z aneksem kuchennym, kominkiem, wyjściem na zadaszony taras i schodami na poddasze. Pokój, łazienka, wiatrołap, korytarz, garaż i kotłownia. Na poddaszu cztery pokoje, łazienka, komunikacja i dwa balkony. Dach dwuspadowy i prosta bryła budynku sprzyjają taniej i szybkiej budowie i niskim kosztom eksploatacji. Ściany zewnętrzne: szkieletowe drewniane ocieplone wełną mineralną. Strop: drewniany. Pokrycie dachu: dachówka gontopodobna z posypką Gerard Corona.

powierzchnia użytkowa	125,76 m <sup>2</sup>
+część gosp.	26,32 m <sup>2</sup>
powierzchnia zabudowy	110,8 m <sup>2</sup>
kubatura	565 m <sup>3</sup>
kąt nachylenia dachu	42°
wys. kalenicy	8,25 m
min. wymiary działki*	21,46x16,2 m

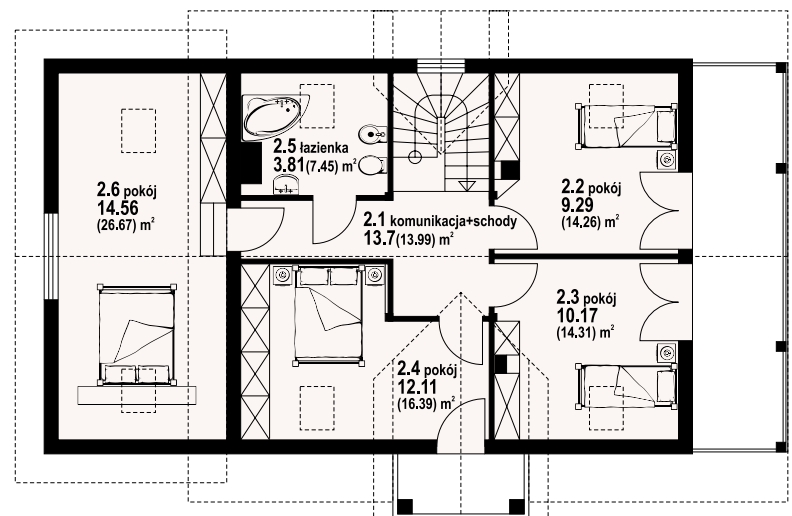
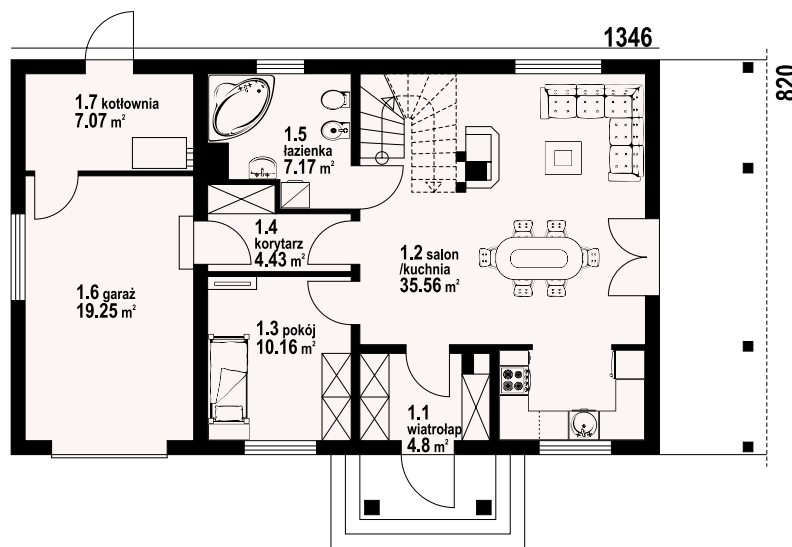

w nawiasach podano powierzchnię podłogi

milicz mały dws – odbicie lustrzane



milicz mały dws – inny widok



\* / informacje dodatkowe – patrz str. 16

Więcej informacji o tym projekcie na: [www.dom-projekt.pl/854](http://www.dom-projekt.pl/854)  
tel. 12 274 08 22 tel.kom. 609 512 803 [biuro@dom-projekt.pl](mailto:biuro@dom-projekt.pl)



Warianty i projekty podobne dostępne na stronie [www.dom-projekt.pl](http://www.dom-projekt.pl)  
zescanuj kod QR aby wyświetlić kartę projektu online



# brzeg średni 15 dw

115,48 m<sup>2</sup>  
z kotłownią



autorzy: arch. Władysław Piwowarczyk, artysta malarz Kinga Piwowarczyk

powierzchnia użytkowa	115,48 m <sup>2</sup>
+część gosp.	6,57 m <sup>2</sup>
powierzchnia zabudowy	90,63 m <sup>2</sup>
kubatura	487,42 m <sup>3</sup>
kąt nachylenia dachu	42°
wys. kalenicy	8,5 m
min. wymiary działki*	18,93x18,5 m

Dom z bali drewnianych. Duży salon z aneksem kuchennym, kominkiem wyjściem na taras i schodami na poddasze. Pokój, łazienka, kotłownia i wiatrołap. Na poddaszu cztery pokoje, łazienka, komunikacja i dwa balkony. Prosta bryła budynku i dach dwuspadowy sprzyjają szybkiej i taniej budowie i niskim kosztom eksploatacji. Ściany zewnętrzne: płazy drewniane+ wełna mineralna+ deska. Strop: drewniany. Pokrycie dachu: dachówka gontopodobna z posypką Gerard Corona.

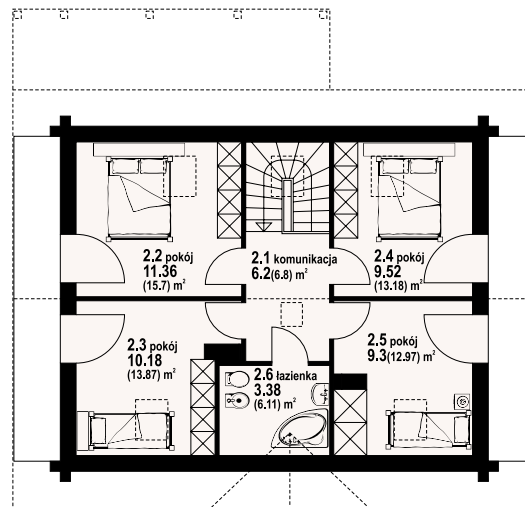
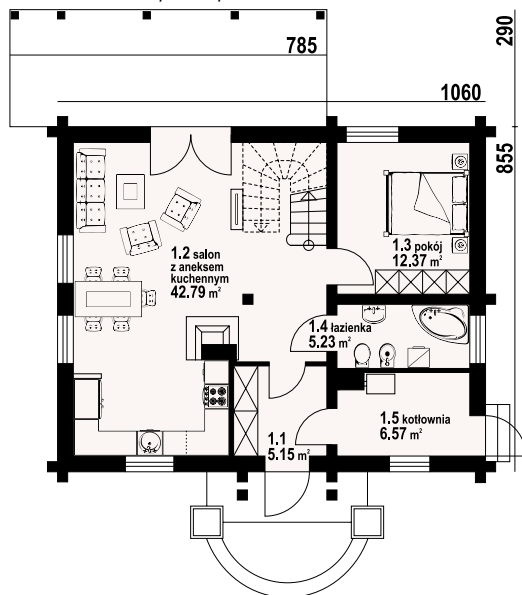

w nawiasach podano powierzchnię podłogi

brzeg średni 15 dw - inny widok



brzeg średni 15 dw - odbicie lustrzane



Warianty i projekty podobne dostępne na stronie [www.dom-projekt.pl](http://www.dom-projekt.pl)

zeskanuj kod QR aby wyświetlić kartę projektu online



Więcej informacji o tym projekcie na: [www.dom-projekt.pl/977](http://www.dom-projekt.pl/977)  
tel. 12 274 08 22 tel.kom. 609 512 803 [biuro@dom-projekt.pl](mailto:biuro@dom-projekt.pl)

\* / informacje dodatkowe – patrz str. 16





autorzy: arch. Władysław Piwowarczyk, artysta malarz Kinga Piwowarczyk



Dom z bali drewnianych. Duży salon z aneksem kuchennym, kominkiem, schodami na poddasze i wyjściem na taras. Pokój, łazienka, wiatrołap i kotłownia. Na poddaszu cztery pokoje, łazienka i komunikacja. Balkon. Zwarta bryła budynku i dach dwuspadowy sprzyjają szybkiej i taniej budowie i niskim kosztom eksploatacji. Ściany zewnętrzne: płazy drewniane. Strop: drewniany. Pokrycie dachu: dachówka gontopodobna z posypką Gerard Corona.

powierzchnia użytkowa +część gosp. 113,48 m<sup>2</sup>  
powierzchnia zabudowy 6,64 m<sup>2</sup>  
kubatura 90,63 m<sup>3</sup>  
kął nachylenia dachu 487,42 m<sup>3</sup>  
wys. kalenicy 42°  
min. wymiary działki\* 8,5 m  
18,8x18,5 m

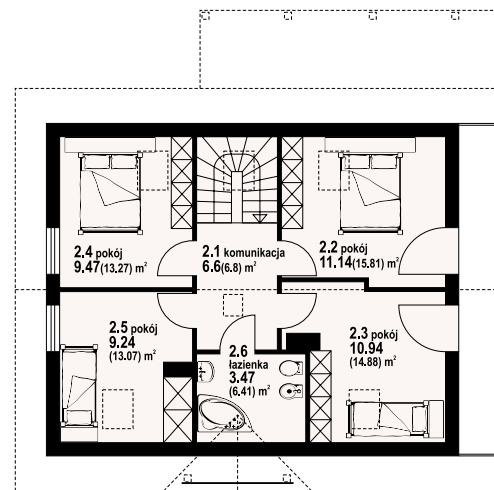
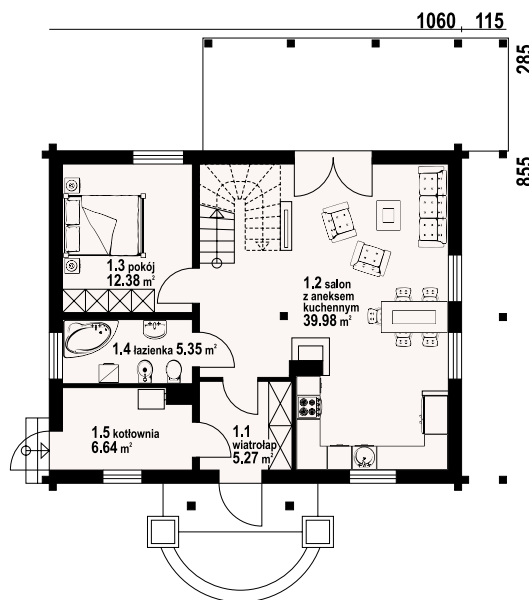

brzeg średni 13 dw - odbicie lustrzane



brzeg średni 13 dw - inny widok



\* / informacje dodatkowe – patrz str. 16





# brzeg średni dw

113,48 m<sup>2</sup>  
z kotłownią



autorzy: arch. Władysław Piwowarczyk, artysta malarz Kinga Piwowarczyk

powierzchnia użytkowa	113,48 m <sup>2</sup>
+część gosp.	6,64 m <sup>2</sup>
powierzchnia zabudowy	90,63 m <sup>2</sup>
kubatura	487,42 m <sup>3</sup>
kąt nachylenia dachu	42°
wys. kalenicy	8,5 m
min. wymiary działki*	18,8x16,85 m

Dom z poddaszem mieszkalnym o urokliwej architekturze. Salon z aneksem kuchennym tworzy wspólną, funkcjonalną przestrzeń. Program parteru doskonale uzupełniają dodatkowy pokój, łazienka i kotłownia. Na poddaszu znajdują się cztery wygodne sypialnie oraz łazienka. Ściany zewnętrzne: płyty drewniane + wełna mineralna + deska. Strop: drewniany. Pokrycie dachu: dachówka gontopodobna z posypką Gerard Corona.

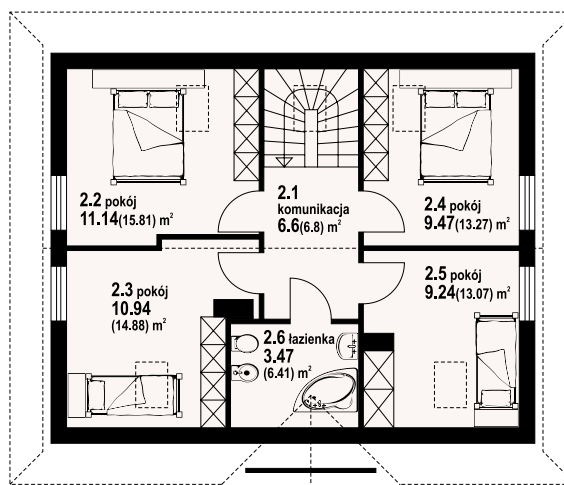
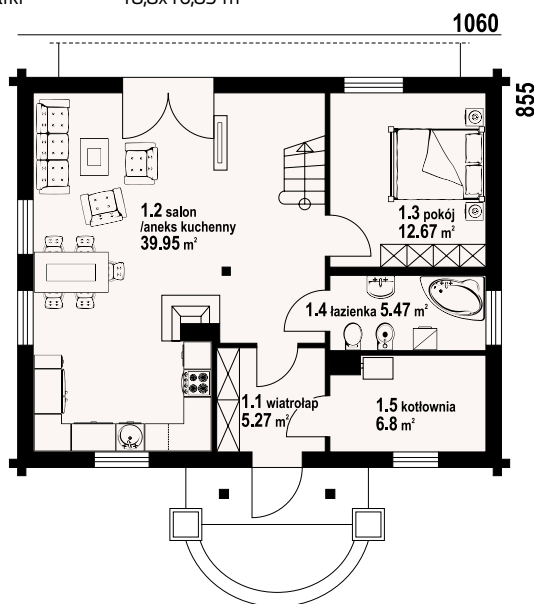

w nawiasach podano powierzchnię podłogi

brzeg średni dw - inny widok



brzeg średni dw - odbicie lustrzane



Warianty i projekty podobne dostępne na stronie [www.dom-projekt.pl](http://www.dom-projekt.pl)

zeskanuj kod QR aby wyświetlić kartę projektu online



Więcej informacji o tym projekcie na: [www.dom-projekt.pl/365](http://www.dom-projekt.pl/365)  
tel. 12 274 08 22 tel.kom. 609 512 803 [biuro@dom-projekt.pl](mailto:biuro@dom-projekt.pl)

\* / informacje dodatkowe – patrz str. 16





autorzy: arch. Władysław Piowarczyk, artysta malarz Kinga Piowarczyk

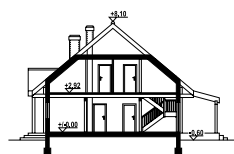

Dom z bali drewnianych. Duży salon z aneksem kuchennym, kominkiem, schodami na poddasze i wyjściem na zadaszony taras. Pokój, łazienka, kotłownia, wiatrołap. Na poddaszu cztery pokoje, łazienka i komunikacja. Zwarta bryła budynku i dach dwuspadowy sprzyjają szybkiej i taniej budowie i niskim kosztom eksploatacji. Ściany zewnętrzne: płazy drewniane+wełna mineralna+deska. Strop: drewniany. Pokrycie dachu: dachówka gontopodobna z posypką Gerard Corona.

powierzchnia użytkowa  
+część gosp.  
powierzchnia zabudowy  
kubatura  
kąt nachylenia dachu  
wys. kalenicy  
min. wymiary działki\*

121,42 m<sup>2</sup>  
5,92 m<sup>2</sup>  
90,2 m<sup>2</sup>  
491,55 m<sup>3</sup>  
40°  
8,7 m  
17x18,42 m

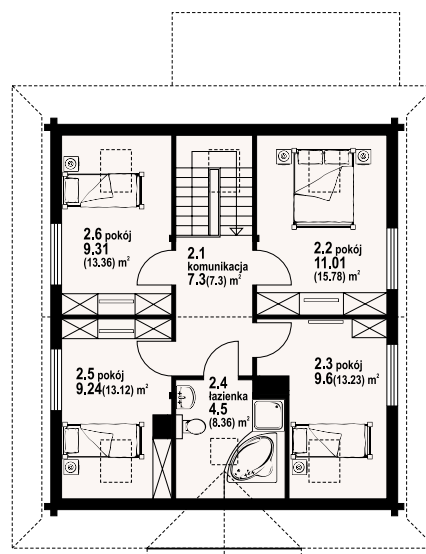
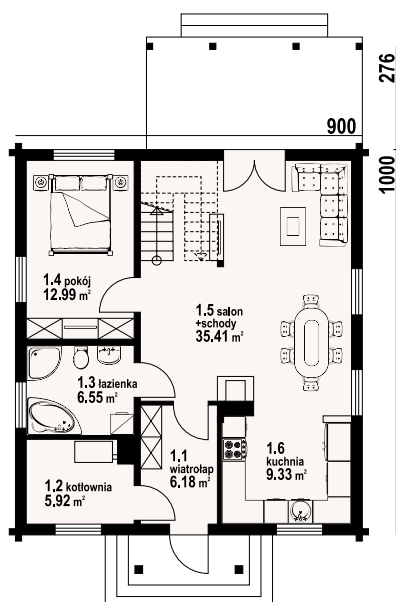

brzeg wąski dw - odbicie lustrzane



brzeg wąski dw - inny widok



\* / informacje dodatkowe – patrz str. 16

Więcej informacji o tym projekcie na: [www.dom-projekt.pl/1037](http://www.dom-projekt.pl/1037)  
tel. 12 274 08 22 tel.kom. 609 512 803 [biuro@dom-projekt.pl](mailto:biuro@dom-projekt.pl)



Warianty i projekty podobne dostępne na stronie [www.dom-projekt.pl](http://www.dom-projekt.pl)  
zeskanuj kod QR aby wyświetlić kartę projektu online





autorzy: arch. Władysław Piwowarczyk, artysta malarz Kinga Piwowarczyk

powierzchnia użytkowa	104,02 m <sup>2</sup>
+część gosp.	25,63 m <sup>2</sup>
powierzchnia zabudowy	114,2 m <sup>2</sup>
kubatura	503,5 m <sup>3</sup>
kąt nachylenia dachu	42°
wys. kalenicy	7,98 m
min. wymiary działki*	21,1x19 m

Urokliwy dom z poddaszem użytkowym. Na parterze przestronny, słoneczny salon z kominem i wyjściem na taras. Wydzielona kuchnia, łazienka, kotłownia i jednostanowiskowy garaż uzupełniają program użytkowy parteru. Na poddaszu znajdują się trzy wygodne sypialnie oraz łazienka. Ściany zewnętrzne: płazy drewniane + wełna mineralna + deska. Strop: drewniany. Pokrycie dachu: dachówka gontopodobna z posypką Gerard Corona.



w nawiasach podano powierzchnię podłogi

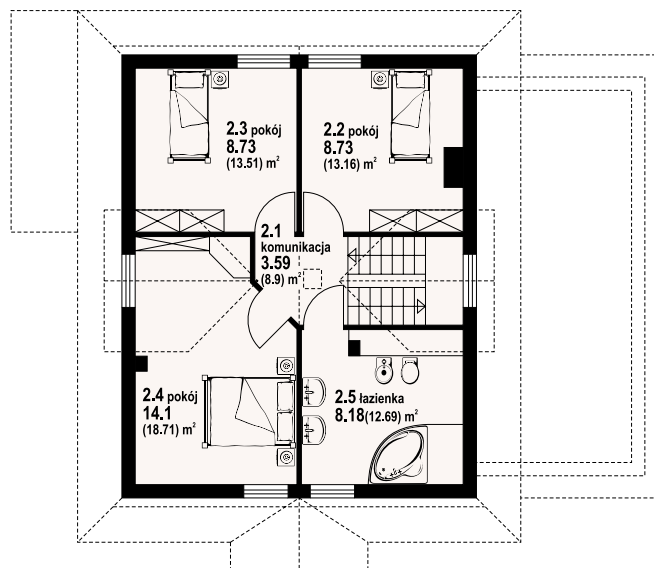
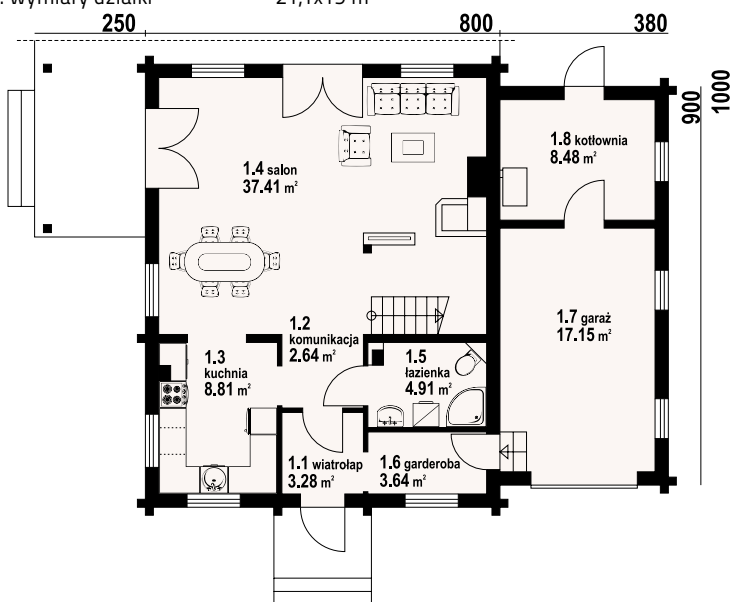

rydzowo 3g - inny widok



rydzowo 3g - odbicie lustrzane



Warianty i projekty podobne dostępne na stronie [www.dom-projekt.pl](http://www.dom-projekt.pl)

zescanuj kod QR aby wyświetlić kartę projektu online



Więcej informacji o tym projekcie na: [www.dom-projekt.pl/485](http://www.dom-projekt.pl/485)  
tel. 12 274 08 22 tel.kom. 609 512 803 [biuro@dom-projekt.pl](mailto:biuro@dom-projekt.pl)

\* / informacje dodatkowe – patrz str. 16





autorzy: arch. Władysław Piwowarczyk, artysta malarz Kinga Piwowarczyk



Dom z poddaszem użytkowym. Parter to duży salon z miejscem na jadalnię, kominkiem i wyjściem na częściowo zadaszoną taras. Wydzielona kuchnia, łazienka i garderoba. Poddasze to trzy bardzo wygodne sypialnie oraz łazienka. Ściany zewnętrzne: płyty drewniane + wełna mineralna + deska. Strop: drewniany. Pokrycie dachu: dachówka gontopodobna z posypką Gerard Corona.

powierzchnia użytkowa  
powierzchnia zabudowy  
kubatura  
kąt nachylenia dachu  
wys. kalenicy  
min. wymiary działki\*

102,41 m<sup>2</sup>  
80 m<sup>2</sup>  
415,57 m<sup>3</sup>  
42°  
7,98 m  
17,9x18,5 m

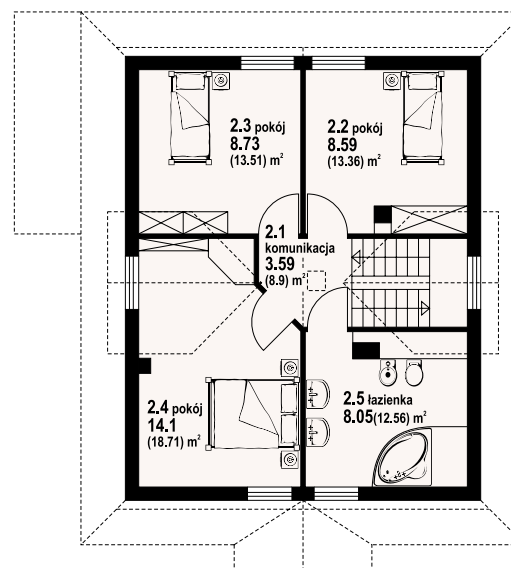
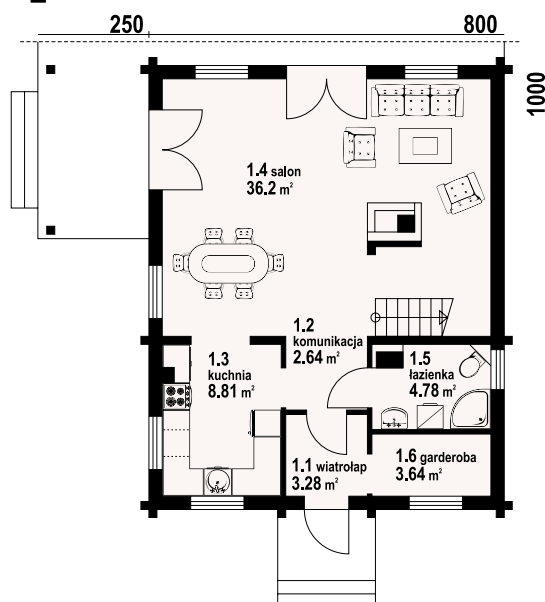

rydzowo 5 - odbicie lustrzane



rydzowo 3 - inny widok



\* / informacje dodatkowe – patrz str. 16

Więcej informacji o tym projekcie na: [www.dom-projekt.pl/395](http://www.dom-projekt.pl/395)  
tel. 12 274 08 22 tel.kom. 609 512 803 [biuro@dom-projekt.pl](mailto:biuro@dom-projekt.pl)



Warianty i projekty podobne dostępne  
na stronie [www.dom-projekt.pl](http://www.dom-projekt.pl)  
zeskanuj kod QR  
aby wyświetlić kartę  
projektu online



# stopnica 3 dws

116,09 m<sup>2</sup>  
z kotłownią



autorzy: arch. Władysław Piwowarczyk, artysta malarz Kinga Piwowarczyk

powierzchnia użytkowa  
+część gosp. 116,09 m<sup>2</sup>  
powierzchnia zabudowy 9,05 m<sup>2</sup>  
kubatura 88,44 m<sup>2</sup>  
kąt nachylenia dachu 471,8 m<sup>3</sup>  
wys. kalenicy 40°  
min. wymiary działki\* 8,51 m  
17,4x17,4 m

Dom w konstrukcji szkieletu drewnianego. Duży salon z aneksem kuchennym i wyjściem na taras. Pokój, łazienka, spiżarka, kotłownia i wiatrołap. Na poddaszu trzy pokoje, łazienka i komunikacja. Zwarte bryła budynku i dach dwuspadowy sprzyjają szybkiej i taniej budowie oraz niskim kosztom eksploatacji. Ściany zewnętrzne: szkieletowe drewniane ocieplone wełną mineralną. Strop: drewniany. Pokrycie dachu: blacho-dachówka.

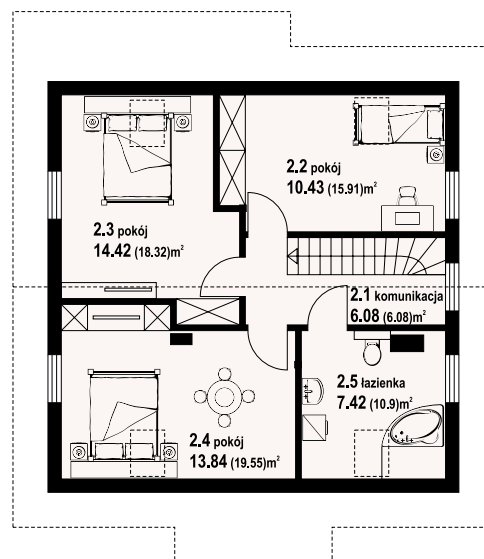
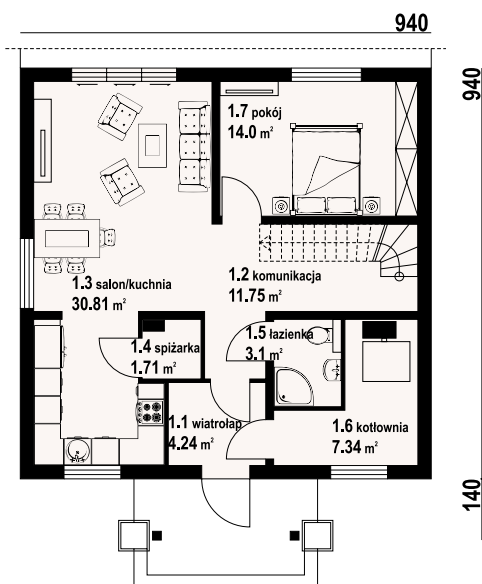
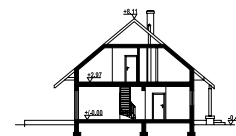

w nawiasach podano powierzchnię podłogi

stopnica 3 dws - inny widok

stopnica 3 dws - odbicie lustrzane



Warianty i projekty podobne dostępne  
na stronie [www.dom-projekt.pl](http://www.dom-projekt.pl)

zeskanuj kod QR  
aby wyświetlić kartę  
projektu online



Więcej informacji o tym projekcie na: [www.dom-projekt.pl/1207](http://www.dom-projekt.pl/1207)  
tel. 12 274 08 22 tel.kom. 609 512 803 [biuro@dom-projekt.pl](mailto:biuro@dom-projekt.pl)

\* / informacje dodatkowe – patrz str. 16





autorzy: arch. Władysław Piwowarczyk, artysta malarz Kinga Piwowarczyk

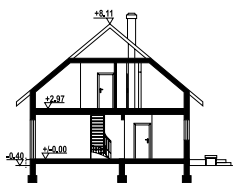

Dom w konstrukcji szkieletu drewnianego. Duży salon z aneksem kuchennym, kominkiem i wyjściem na taras. Pokój, łazienka, wiatrołap i pomieszczenie gospodarcze. Na poddaszu trzy pokoje, łazienka i komunikacja. Zwarta bryła budynku i dach dwuspadowy sprzyjają szybkiej i taniej budowie oraz niskim kosztom eksploatacji. Ściany zewnętrzne: szkieletowe drewniane ocieplone wełną mineralną. Strop: drewniany. Pokrycie dachu: blachodachówka.

powierzchnia użytkowa +część gosp. 115,95 m<sup>2</sup>  
powierzchnia zabudowy 88,9 m<sup>2</sup>  
kubatura 471,8 m<sup>3</sup>  
kąt nachylenia dachu 40°  
wys. kalenicy 8,51 m  
min. wymiary działki\* 17,4x17,4 m

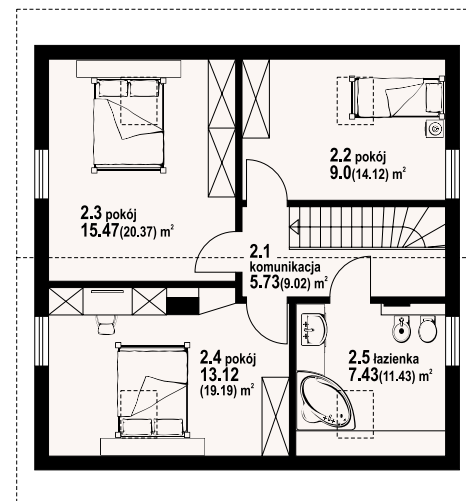
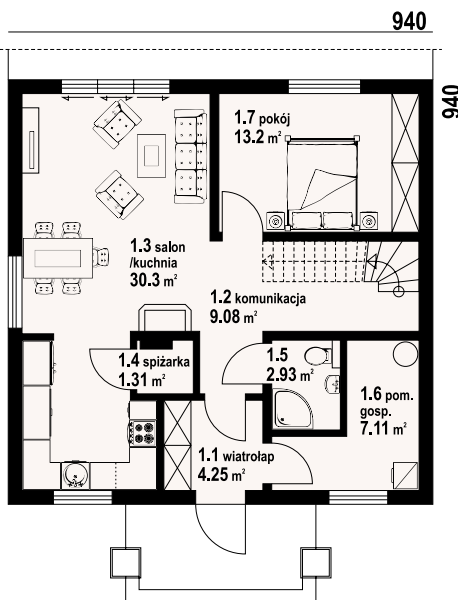

stopnica dws - odbicie lustrzane



stopnica dws - inny widok



\* / informacje dodatkowe – patrz str. 16

Więcej informacji o tym projekcie na: [www.dom-projekt.pl/778](http://www.dom-projekt.pl/778)  
tel. 12 274 08 22 tel.kom. 609 512 803 [biuro@dom-projekt.pl](mailto:biuro@dom-projekt.pl)



Warianty i projekty podobne dostępne na stronie [www.dom-projekt.pl](http://www.dom-projekt.pl)  
zeskanuj kod QR aby wyświetlić kartę projektu online



# Świdnica 36 dws

103,46 m<sup>2</sup>  
z kotłownią



autorzy: arch. Władysław Piwowarczyk, artysta malarz Kinga Piwowarczyk

powierzchnia użytkowa	103,46 m <sup>2</sup>
+część gosp.	5,63 m <sup>2</sup>
powierzchnia zabudowy	90,89 m <sup>2</sup>
kubatura	402,87 m <sup>3</sup>
kąt nachylenia dachu	40°
wys. kalenicy	8,23 m
min. wymiary działki*	16,72x21,14 m

Dom mieszkalny w konstrukcji szkieletu drewnianego. Duży salon z kominkiem, schodami i wyjściem na taras, wygodna kuchnia, łazienka, wiatrołap i kotłownia. Duży taras zadaszony. Na poddaszu trzy wygodne pokoje, wygodna łazienka, komunikacja i balkon. Zwarta bryła budynku i dach dwuspadowy sprzyja szybkiej i taniej budowie oraz niskim kosztom eksploatacji. Ściany zewnętrzne: Szkieletowe drewniane ocieplone wełną mineralną. Strop: drewniany. Pokrycie dachu: dachówka gontopodobna z posypką Gerard Corona.

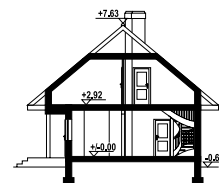

w nawiasach podano powierzchnię podłogi

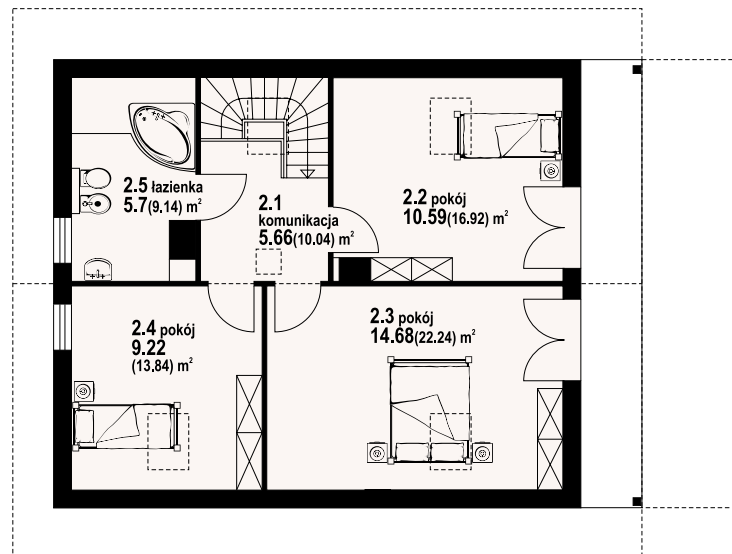
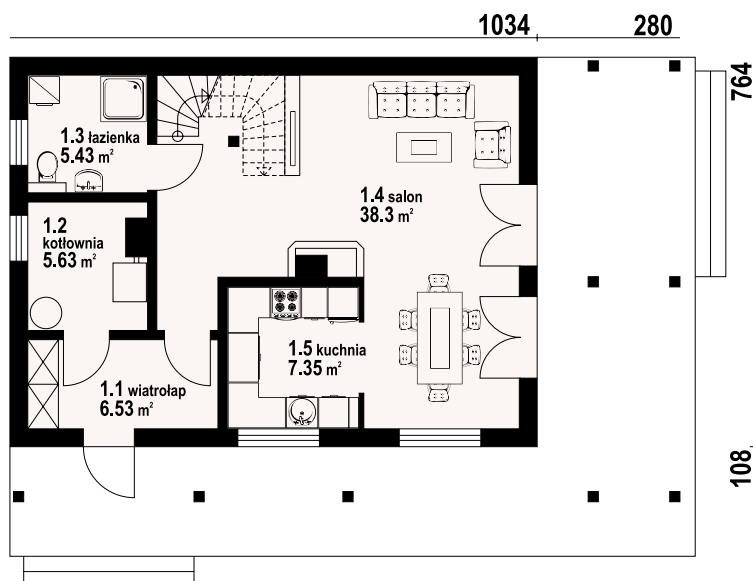

Świdnica 36 dws - inny widok



Świdnica 36 dws - odbicie lustrzane



Warianty i projekty podobne dostępne na stronie [www.dom-projekt.pl](http://www.dom-projekt.pl)

zescanuj kod QR aby wyświetlić kartę projektu online



Więcej informacji o tym projekcie na: [www.dom-projekt.pl/782](http://www.dom-projekt.pl/782)  
tel. 12 274 08 22 tel.kom. 609 512 803 [biuro@dom-projekt.pl](mailto:biuro@dom-projekt.pl)

\*/ informacje dodatkowe – patrz str. 16





autorzy: arch. Władysław Piwowarczyk, artysta malarz Kinga Piwowarczyk

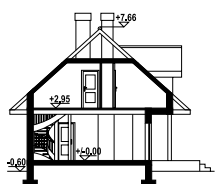

Nieduży, zgrabny dom z poddaszem mieszkalnym. W części dziennej na parterze salon z jadalnią, kominkiem i schodami na poddasze. Wydzielona kuchnia. Na poddaszu cztery sypialnie. W części gospodarczej domu kotłownia i jedno stanowiskowy garaż. Częściowo zadaszony, duży taras. Ściany zewnętrzne: szkieletowe drewniane ocieplone wełną mineralną. Strop: drewniany. Pokrycie dachu: dachówka gontopodobna z posypką Gerard Corona.

powierzchnia użytkowa	106,46 m <sup>2</sup>
+część gosp.	24,36 m <sup>2</sup>
powierzchnia zabudowy	113 m <sup>2</sup>
kubatura	645 m <sup>3</sup>
kąt nachylenia dachu	42°
wys. kalenicy	8,26 m
min. wymiary działki*	22,4x16,6 m

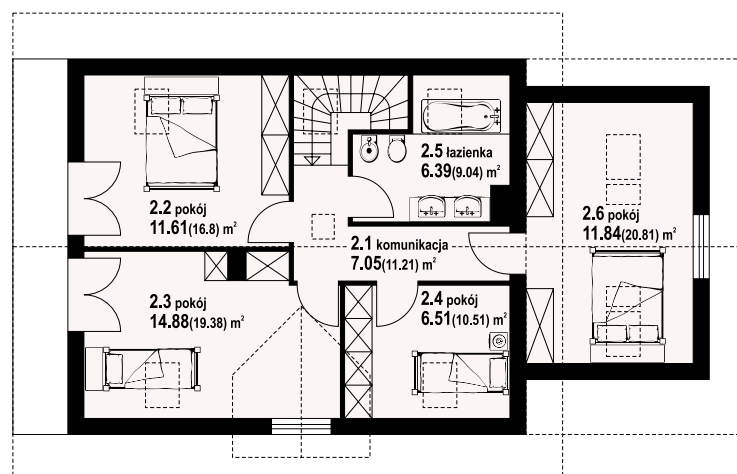
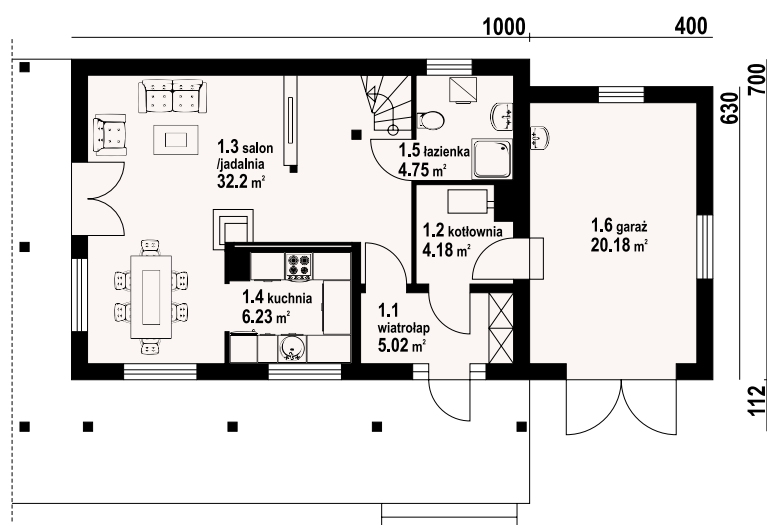

w nawiasach podano powierzchnię podłogi

świdnica dws 7 - odbicie lustrzane



świdnica dws 7 - inny widok



\* / informacje dodatkowe – patrz str. 16

Więcej informacji o tym projekcie na: [www.dom-projekt.pl/311](http://www.dom-projekt.pl/311)  
tel. 12 274 08 22 tel.kom. 609 512 803 [biuro@dom-projekt.pl](mailto:biuro@dom-projekt.pl)



Warianty i projekty podobne dostępne na stronie [www.dom-projekt.pl](http://www.dom-projekt.pl)  
zeskanuj kod QR aby wyświetlić kartę projektu online



# świdnica 15 dw

112,19 m<sup>2</sup>  
z kotłownią



autorzy: arch. Władysław Piwowarczyk, artysta malarz Kinga Piwowarczyk

powierzchnia użytkowa	112,19 m <sup>2</sup>
+część gosp.	4,58 m <sup>2</sup>
powierzchnia zabudowy	87,25 m <sup>2</sup>
kubatura	482,3 m <sup>3</sup>
kąt nachylenia dachu	42°
wys. kalenicy	8,57 m
min. wymiary działki*	18,5x16,3 m

Dom z bali drewnianych. Na parterze duży salon z kominkiem, wyjściami na zadaszony taras i przejściem do kuchni. Łazienka, kotłownia, wiatrołap. Na poddaszu trzy pokoje, łazienka, komunikacja i dwa balkony. Zwarta bryła budynku i dach dwuspadowy sprzyjają taniej i szybkiej budowie oraz niskim kosztom eksploatacji. Ściany zewnętrzne: płazy drewniane + wełna mineralna + deska. Strop: drewniany. Pokrycie dachu: dachówka gontopodobna z posypką Gerard Corona.

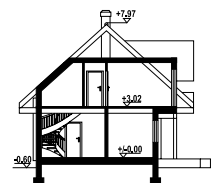

w nawiasach podano powierzchnię podłogi

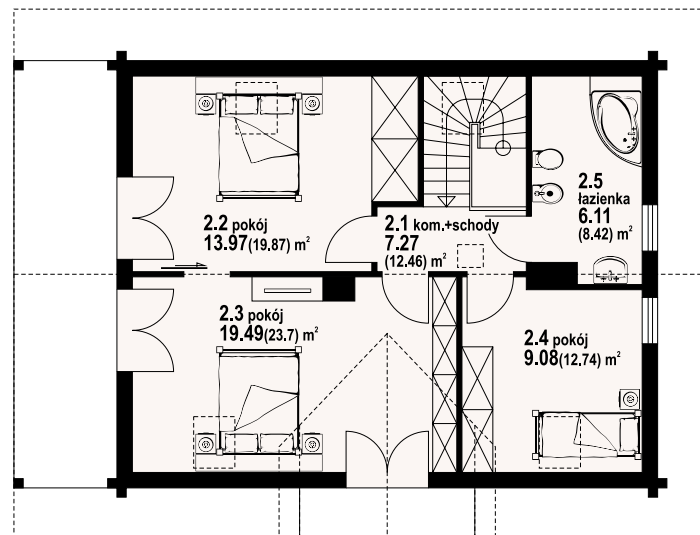
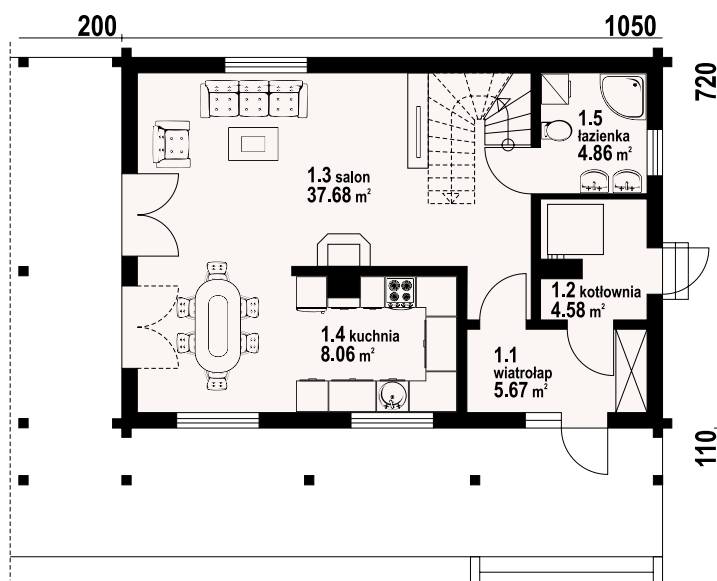

świdnica 15 dw - inny widok

świdnica 15 dw - odbicie lustrzane



Warianty i projekty podobne dostępne na stronie [www.dom-projekt.pl](http://www.dom-projekt.pl)

zescanuj kod QR aby wyświetlić kartę projektu online



Więcej informacji o tym projekcie na: [www.dom-projekt.pl/819](http://www.dom-projekt.pl/819)  
tel. 12 274 08 22 tel.kom. 609 512 803 [biuro@dom-projekt.pl](mailto:biuro@dom-projekt.pl)

\* / informacje dodatkowe – patrz str. 16





autorzy: arch. Władysław Piwowarczyk, artysta malarz Kinga Piwowarczyk

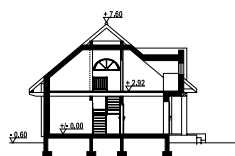

Dom z bali drewnianych o ciekawej architekturze. 4 pokoje, 2 łazienki, spiżarka, pralnia, wc. Duży salon z aneksem kuchennym, kominkiem i wyjściem na taras. Nad częścią salonu antresola. Na parterze funkcje dzienne, na poddaszu funkcje nocne. Zadaszony duży taras i zadaszona wiata garażowa. Ściany zewnętrzne: płyty drewniane+wełna mineralna+deska. Strop: drewniany. Pokrycie dachu: dachówka gontopodobna z posypką Gerard Corona.

powierzchnia użytkowa	102,21 m <sup>2</sup>
+część gosp.	9,85 m <sup>2</sup>
powierzchnia zabudowy	101 m <sup>2</sup>
kubatura	535 m <sup>3</sup>
kąt nachylenia dachu	40°
wys. kalenicy	8,2 m
min. wymiary działki*	17,7x20,5 m

282

1150

282

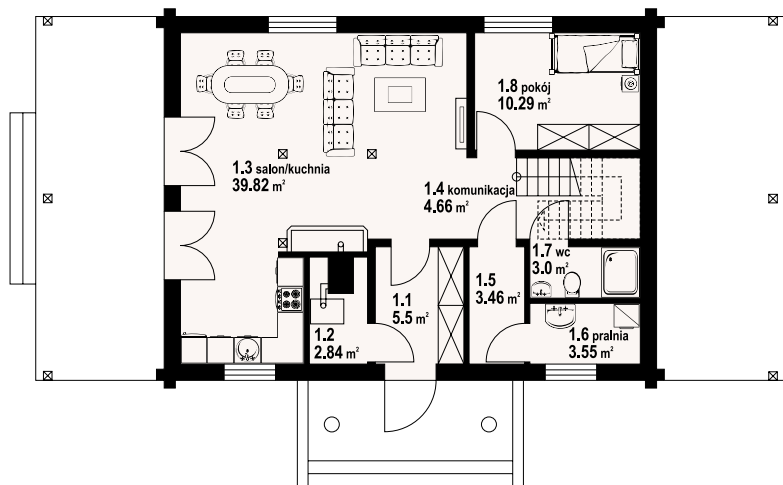

850

120

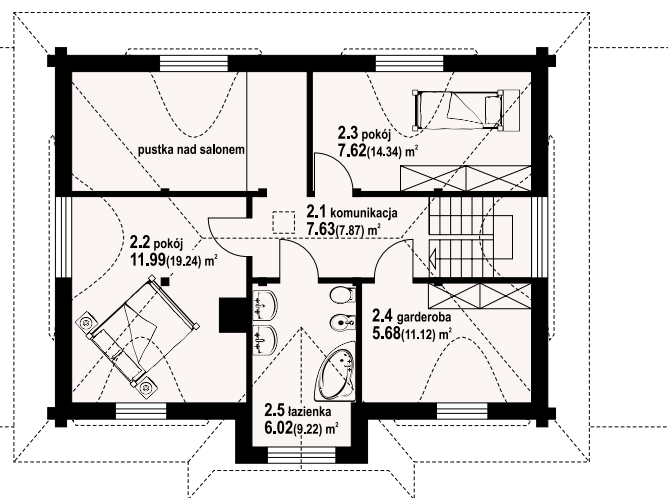

w nawiasach podano powierzchnię podłogi

chmielniki małe dw 11 - odbicie lustrzane



chmielniki małe dw 11 - inny widok



\* / informacje dodatkowe – patrz str. 16

Więcej informacji o tym projekcie na: [www.dom-projekt.pl/594](http://www.dom-projekt.pl/594)  
tel. 12 274 08 22 tel.kom. 609 512 803 [biuro@dom-projekt.pl](mailto:biuro@dom-projekt.pl)



Warianty i projekty podobne dostępne na stronie [www.dom-projekt.pl](http://www.dom-projekt.pl)  
zeskanuj kod QR aby wyświetlić kartę projektu online



# hoczew 15 dws

99,94 m<sup>2</sup>  
z kotłownią



autorzy: arch. Władysław Piwowarczyk, artysta malarz Kinga Piwowarczyk

powierzchnia użytkowa	99,94 m <sup>2</sup>
+część gosp.	6,86 m <sup>2</sup>
powierzchnia zabudowy	78,98 m <sup>2</sup>
kubatura	422,15 m <sup>3</sup>
kąt nachylenia dachu	44°
wys. kalenicy	8,12 m
min. wymiary działki*	18,8x16,89 m

Dom z poddaszem. Duży salon z aneksem kuchennym, kominkiem, wyjściem na zadaszony taras i schodami na poddasze. Pokój, łazienka, kotłownia i wiatrołap. Na poddaszu trzy pokoje, łazienka i komunikacja. Zwarta bryła budynku i dach dwuspadowy sprzyjają taniej budowie i niskim kosztom eksploatacji. Ściany zewnętrzne: szkieletowe drewniane ocieplone wełną mineralną. Strop: drewniany. Pokrycie dachu: dachówka ceramiczna.

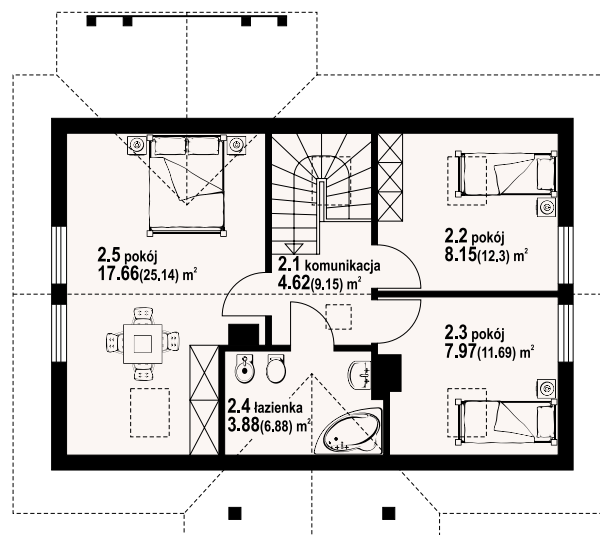
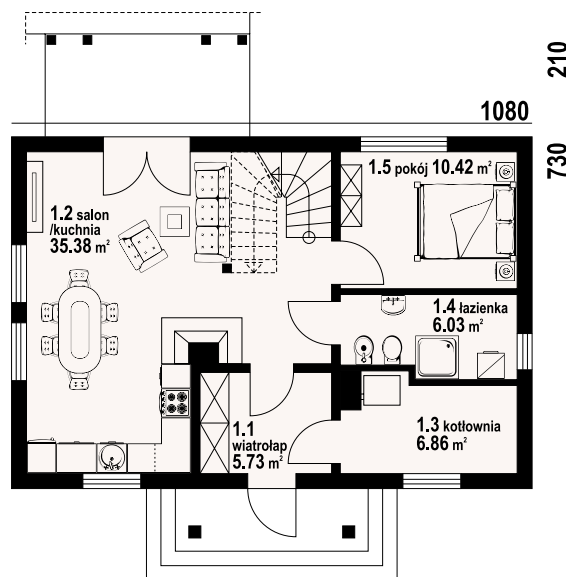

w nawiasach podano powierzchnię podłogi

hoczew 15 dws - inny widok



hoczew 15 dws - odbicie lustrzane



Warianty i projekty podobne dostępne na stronie [www.dom-projekt.pl](http://www.dom-projekt.pl)

zescanuj kod QR aby wyświetlić kartę projektu online



Więcej informacji o tym projekcie na: [www.dom-projekt.pl/890](http://www.dom-projekt.pl/890)  
tel. 12 274 08 22 tel.kom. 609 512 803 [biuro@dom-projekt.pl](mailto:biuro@dom-projekt.pl)

\*/ informacje dodatkowe – patrz str. 16





autorzy: arch. Władysław Piwowarczyk, artysta malarz Kinga Piwowarczyk



Dom w konstrukcji szkieletu drewnianego. Duży salon z aneksem kuchennym, kominkiem, wyjściem na zadaszony taras i schodami na poddasze. Pokój, łazienka, wiatrołap i kotłownia. Na poddaszu trzy pokoje, łazienka i komunikacja. Zwarta bryła budynku i dach dwuspadowy sprzyjają szybkiej i taniej budowie i niskim kosztom eksploatacji. Ściany zewnętrzne: szkieletowe drewniane ocieplone wełną mineralną. Strop: drewniany. Pokrycie dachu: dachówka gontopodobna z posypką Gerard Corona.

powierzchnia użytkowa	112,13 m <sup>2</sup>
+część gosp.	8,75 m <sup>2</sup>
powierzchnia zabudowy	86,4 m <sup>2</sup>
kubatura	460 m <sup>3</sup>
kąt nachylenia dachu	44°
wys. kalenicy	8,54 m
min. wymiary działki*	18,8x17,6 m

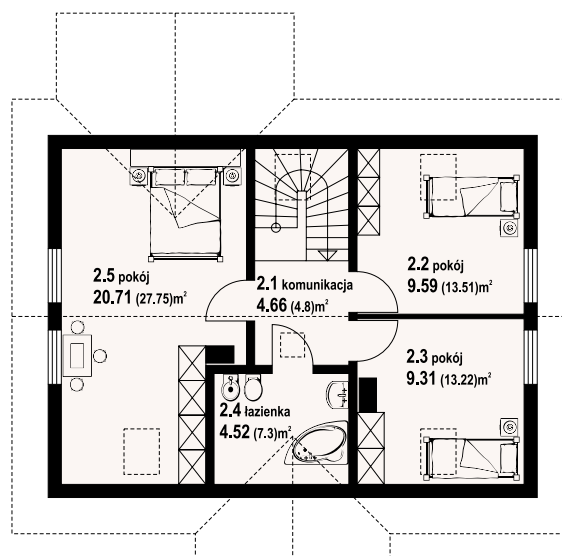
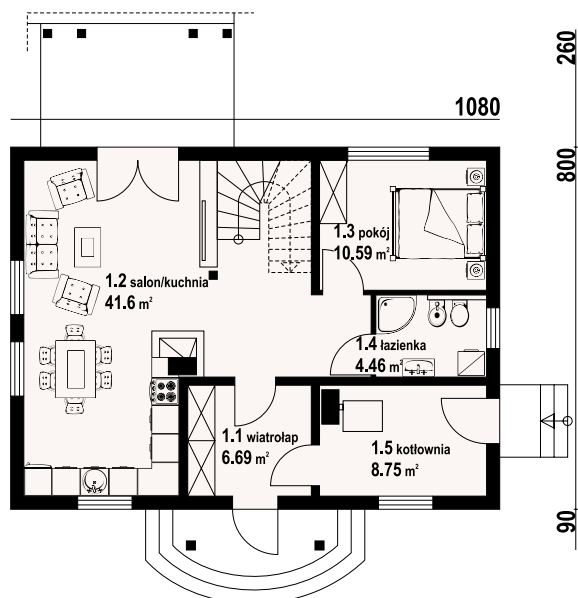

w nawiasach podano powierzchnię podłogi

hoczew średnia 11 dws - odbicie lustrzane



hoczew średnia 11 dws - inny widok



\* / informacje dodatkowe – patrz str. 16

Więcej informacji o tym projekcie na: [www.dom-projekt.pl/1128](http://www.dom-projekt.pl/1128)  
tel. 12 274 08 22 tel.kom. 609 512 803 [biuro@dom-projekt.pl](mailto:biuro@dom-projekt.pl)



Warianty i projekty podobne dostępne na stronie [www.dom-projekt.pl](http://www.dom-projekt.pl)  
zskanuj kod QR aby wyświetlić kartę projektu online



# hoczew średnia 21 dws

114,07 m<sup>2</sup>  
z kotłownią



autorzy: arch. Władysław Piwowarczyk, artysta malarz Kinga Piwowarczyk

powierzchnia użytkowa	114,07 m <sup>2</sup>
+część gosp.	14,75 m <sup>2</sup>
powierzchnia zabudowy	94,48 m <sup>2</sup>
kubatura	490 m <sup>3</sup>
kąt nachylenia dachu	44°
wys. kalenicy	8,54 m
min. wymiary działki*	19,8x16,44 m

Dom w konstrukcji szkieletowej. Duży salon z aneksem kuchennym, kominkiem, wyjściem na taras i schodami na poddasze. Pokój, łazienka, kotłownia, wiatrołap i komunikacja. Na poddaszu trzy pokoje, łazienka, garderoba i komunikacja. Instalacja solarna. Zwarta bryła budynku i dach dwuspadowy sprzyjają szybkiej i taniej budowie i niskim kosztom eksploatacji. Ściany zewnętrzne: szkieletowe drewniane ocieplone wełną mineralną. Strop: drewniany. Pokrycie dachu: dachówka gontopodobna z posypką Gerard Corona.



w nawiasach podano powierzchnię podłogi

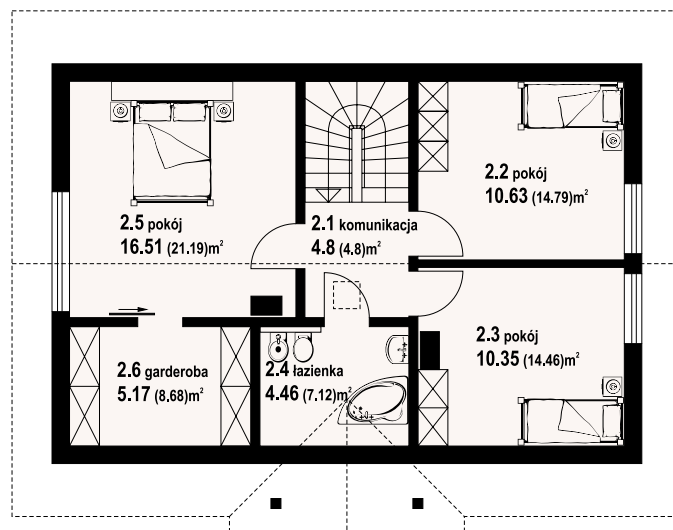
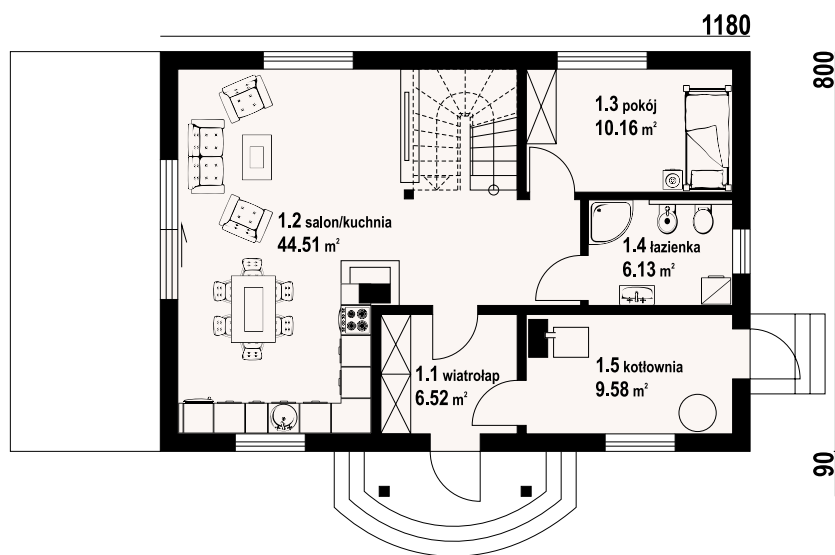

hoczew średnia 21 dws - inny widok



hoczew średnia 21 dws - odbicie lustrzane



Warianty i projekty podobne dostępne na stronie [www.dom-projekt.pl](http://www.dom-projekt.pl)

zescanuj kod QR aby wyświetlić kartę projektu online



Więcej informacji o tym projekcie na: [www.dom-projekt.pl/1272](http://www.dom-projekt.pl/1272)  
tel. 12 274 08 22 tel.kom. 609 512 803 [biuro@dom-projekt.pl](mailto:biuro@dom-projekt.pl)

\* / informacje dodatkowe – patrz str. 16





autorzy: arch. Władysław Piwowarczyk, artysta malarz Kinga Piwowarczyk

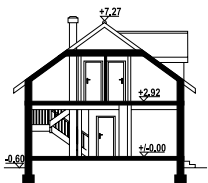

Dom w technologii szkieletowej. Na parterze duży salon z aneksem kuchennym, kominkiem i wyjściem na taras, łazienka, wiatrołap, komunikacja i kotłownia. Na poddaszu trzy pokoje, jeden z własną łazienką, dodatkowa łazienka oraz strych. W bocznej części garaż. Ściany zewnętrzne: szkieletowe drewniane ocieplone wełną mineralną. Strop: drewniany. Pokrycie dachu: dachówka gontopodobna z posypką Gerard Corona.

powierzchnia użytkowa	114,51 m <sup>2</sup>
+część gosp.	38,33 m <sup>2</sup>
powierzchnia zabudowy	116,4 m <sup>2</sup>
kubatura	623,25 m <sup>3</sup>
kąt nachylenia dachu	36°
wys. kalenicy	7,87 m
min. wymiary działki*	22,86x16,4 m

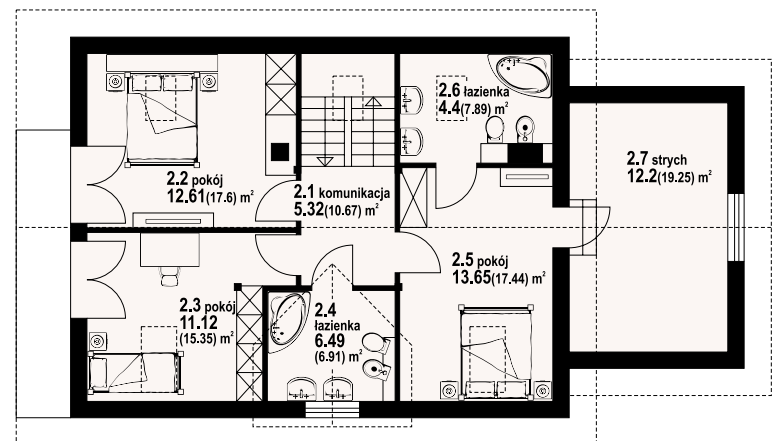
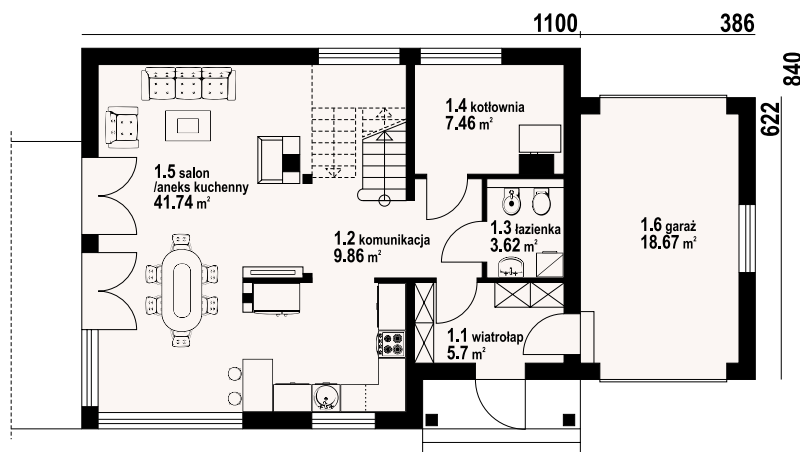

w nawiasach podano powierzchnię podłogi

osiek 33 dws - odbicie lustrzane



osiek 33 dws - inny widok



\* / informacje dodatkowe – patrz str. 16

Więcej informacji o tym projekcie na: [www.dom-projekt.pl/674](http://www.dom-projekt.pl/674)  
tel. 12 274 08 22 tel.kom. 609 512 803 [biuro@dom-projekt.pl](mailto:biuro@dom-projekt.pl)



Warianty i projekty podobne dostępne na stronie [www.dom-projekt.pl](http://www.dom-projekt.pl)  
zescanuj kod QR aby wyświetlić kartę projektu online



# osiek dw 9l

118,44 m<sup>2</sup>  
z kotłownią

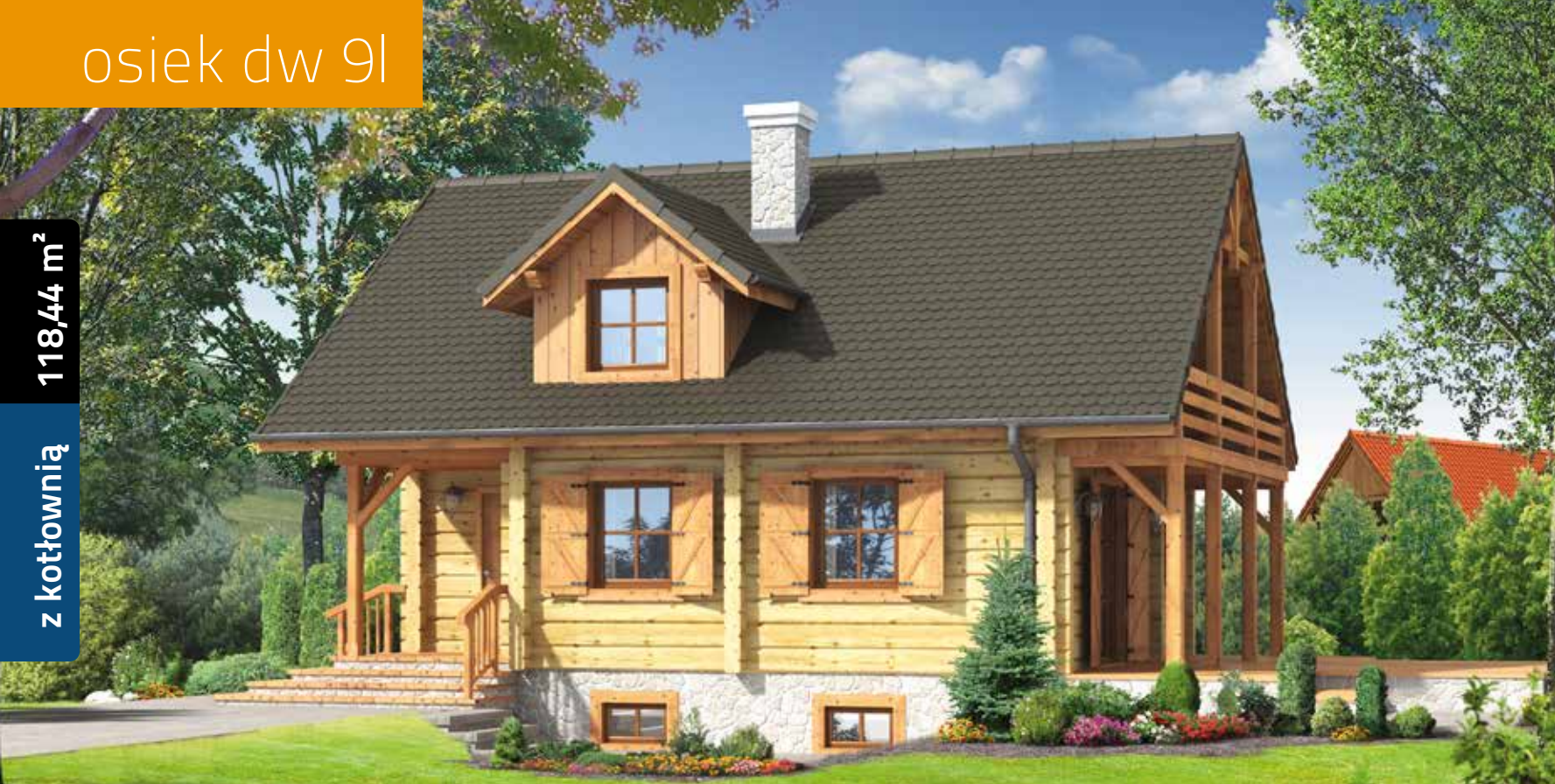

autorzy: arch. Władysław Piwowarczyk, artysta malarz Kinga Piwowarczyk

powierzchnia użytkowa	118,44 m <sup>2</sup>
+część gosp.	69,55 m <sup>2</sup>
powierzchnia zabudowy	90 m <sup>2</sup>
kubatura	766,26 m <sup>3</sup>
kąt nachylenia dachu	38°
wys. kalenicy	7,97 m
min. wymiary działki*	17x18,6 m

Dom z poddaszem użytkowym. Pełne podpiwniczenie zapewnia miejsce na pomieszczenia gospodarcze lub część rekreacyjną. Prosta bryła budynku przyczynia się do relatywnie niskich kosztów budowy i późniejszej eksploatacji. Prawidłowe proporcje pomieszczeń zapewniają komfort użytkowania. Ściany zewnętrzne: płazy drewniane+wełna mineralna+deska. Strop: drewniany. Pokrycie dachu: dachówka gontopodobna z posypką Gerard Corona.



w nawiasach podano powierzchnię podłogi

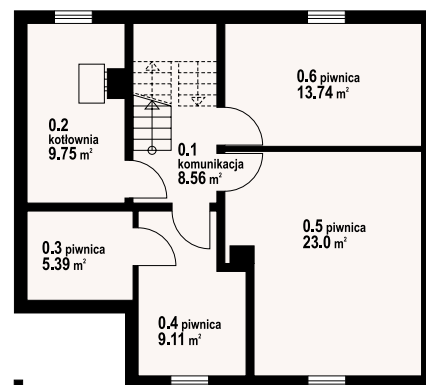
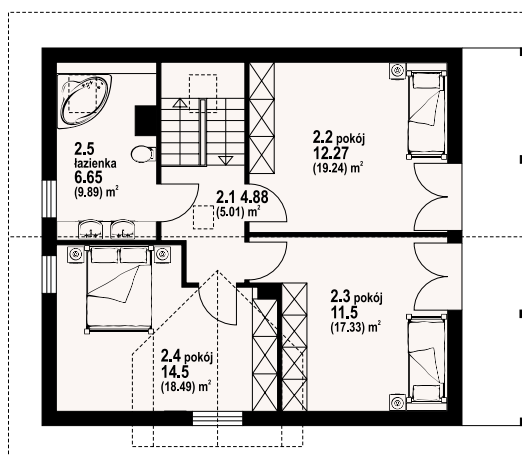
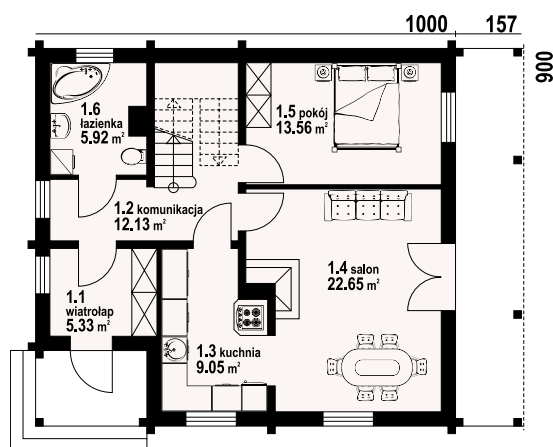

osiek dw 9l - inny widok



osiek dw 9 - odbicie lustrzane



Warianty i projekty podobne dostępne na stronie [www.dom-projekt.pl](http://www.dom-projekt.pl)

zestaw kod QR aby wyświetlić kartę projektu online



Więcej informacji o tym projekcie na: [www.dom-projekt.pl/59](http://www.dom-projekt.pl/59)  
tel. 12 274 08 22 tel.kom. 609 512 803 [biuro@dom-projekt.pl](mailto:biuro@dom-projekt.pl)

\* / informacje dodatkowe – patrz str. 16





autorzy: arch. Władysław Piwowarczyk, artysta malarz Kinga Piwowarczyk

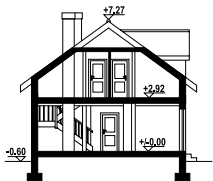

Wygodny dom w konstrukcji szkielet kanadyjski. 4 pokoje, 3 łazienki, aneks kuchenny, kotłowni, wiatrołap. Duży salon z aneksem kuchennym, kominkiem, schodami na poddasze i wyjściem na taras. Dwa pokoje poddasza mają balkon, a trzeci pokój ma swoją łazienkę. Dom o zwartej bryle tani w budowie i eksploatacji. Liczne wersje projektu. Ściany zewnętrzne: szkieletowe drewniane ocieplone wełną mineralną. Strop: drewniany. Pokrycie dachu: dachówka ceramiczna.

powierzchnia użytkowa	120,98 m <sup>2</sup>
+część gosp.	7,55 m <sup>2</sup>
powierzchnia zabudowy	96,6 m <sup>2</sup>
kubatura	513,25 m <sup>3</sup>
kąt nachylenia dachu	36°
wys. kalenicy	7,87 m
min. wymiary działki*	19,9x16,4 m

1150

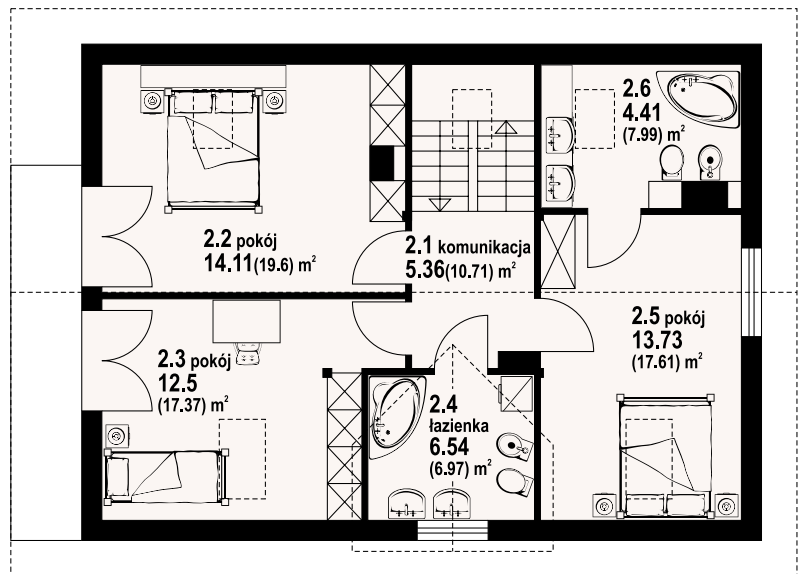
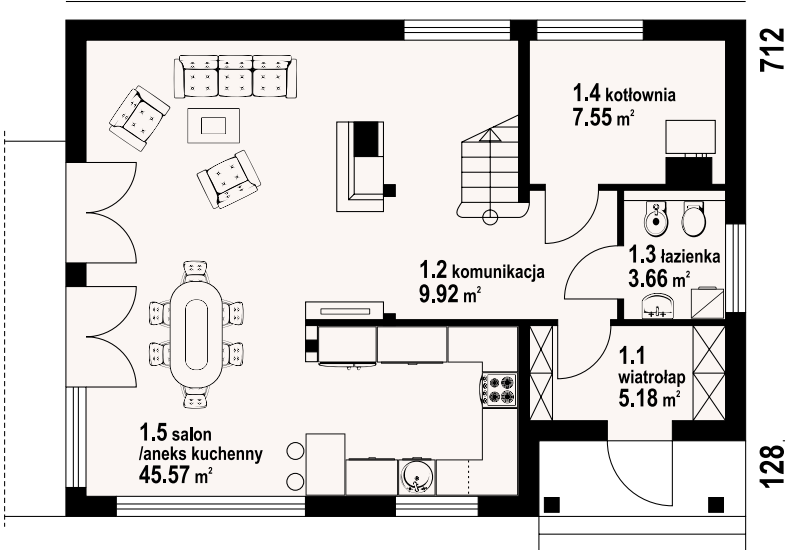

w nawiasach podano powierzchnię podłogi

osiek 31 dws - odbicie lustrzane



osiek 31 dws - inny widok



\* / informacje dodatkowe – patrz str. 16

Więcej informacji o tym projekcie na: [www.dom-projekt.pl/54](http://www.dom-projekt.pl/54)  
tel. 12 274 08 22 tel.kom. 609 512 803 [biuro@dom-projekt.pl](mailto:biuro@dom-projekt.pl)



Warianty i projekty podobne dostępne na stronie [www.dom-projekt.pl](http://www.dom-projekt.pl)  
zeskanuj kod QR aby wyświetlić kartę projektu online



# głogoczów 13 dws

z poddaszem

124,19 m<sup>2</sup>



autorzy: arch. Władysław Piwowarczyk, artysta malarz Kinga Piwowarczyk

powierzchnia użytkowa	124,19 m <sup>2</sup>
+część gosp.	5,13 m <sup>2</sup>
powierzchnia zabudowy	92,97 m <sup>2</sup>
kubatura	490,45 m <sup>3</sup>
kąt nachylenia dachu	40°
wys. kalenicy	7,99 m
min. wymiary działki*	16,22x20,76 m

Dom w konstrukcji szkieletu drewnianego. Duży salon z aneksem kuchennym, kominkiem, schodami na poddasze i wyjściem na zadaszony taras. Na tarasie kominek. Łazienka, komunikacja, wiatrołap i pomieszczenie gospodarcze. Na poddaszu trzy pokoje, łazienka i komunikacja. Zwarta bryła budynku i dach dwuspadowy sprzyjają szybkiej i taniej budowie i niskim kosztom eksploatacji. Ściany zewnętrzne: szkieletowe drewniane ocieplone wełną mineralną. Strop: drewniany. Pokrycie dachu: dachówka gontopodobna z posypką Gerard Corona.

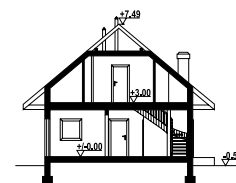

w nawiasach podano powierzchnię podłogi

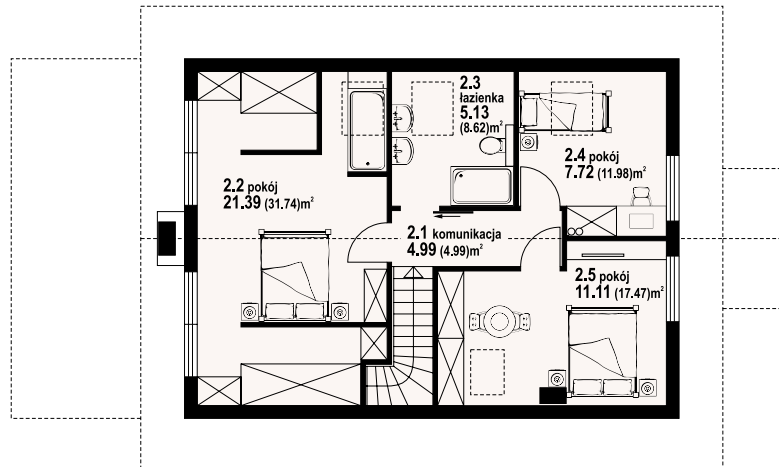
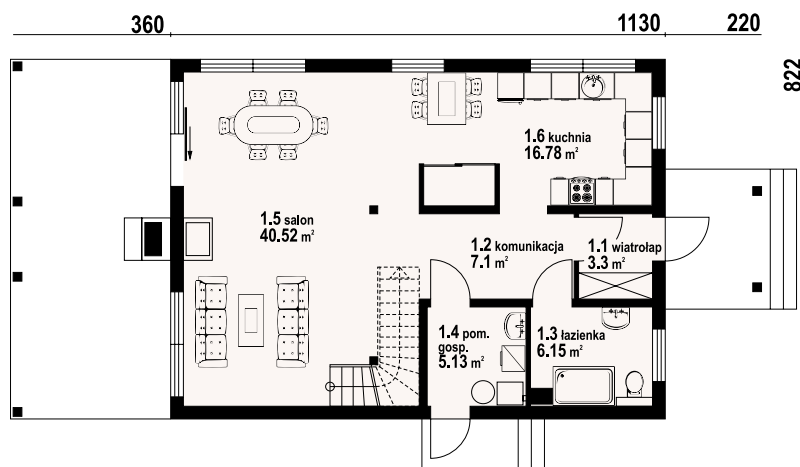

głogoczów 13 dws - inny widok



głogoczów 13 dws - odbicie lustrzane



Warianty i projekty podobne dostępne na stronie [www.dom-projekt.pl](http://www.dom-projekt.pl)

zescanuj kod QR aby wyświetlić kartę projektu online



Więcej informacji o tym projekcie na: [www.dom-projekt.pl/1326](http://www.dom-projekt.pl/1326)  
tel. 12 274 08 22 tel.kom. 609 512 803 [biuro@dom-projekt.pl](mailto:biuro@dom-projekt.pl)

\* / informacje dodatkowe – patrz str. 16





autorzy: arch. Władysław Piwowarczyk, artysta malarz Kinga Piwowarczyk

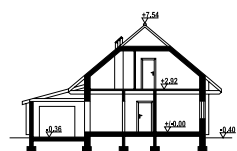

Dom z bali. Duży salon z aneksem kuchennym, kominkiem, schodami na poddasze i wyjściem na zadaszony taras. Na tarasie kominek. Pokój, łazienka, pralnia, wiatrołap i garaż. Na poddaszu dwa pokoje, łazienka, komunikacja i balkon. Ściany zewnętrzne: płyty drewniane+wełna mineralna+deska. Strop: drewniany. Pokrycie dachu: dachówka ceramiczna.

powierzchnia użytkowa  
+część gosp.  
powierzchnia zabudowy  
kubatura  
kąt nachylenia dachu  
wys. kalenicy  
min. wymiary działki\*

121,65 m<sup>2</sup>  
27,85 m<sup>2</sup>  
120,3 m<sup>2</sup>  
542,2 m<sup>3</sup>  
40°  
7,94 m  
19,96x20,8 m

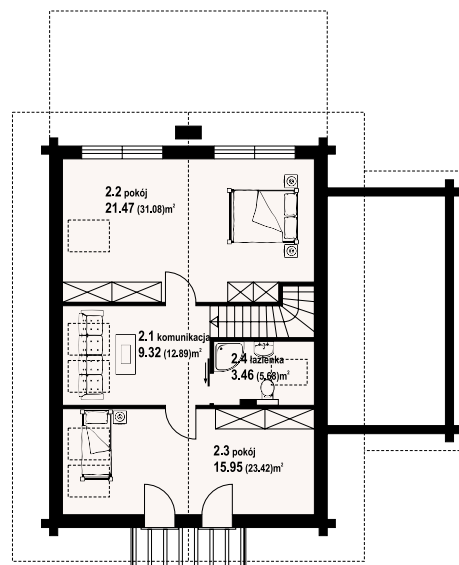
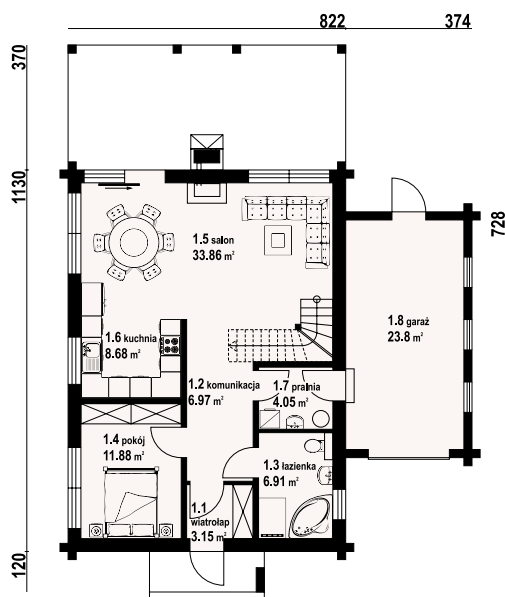

głogoczów 3 dw - odbicie lustrzane



głogoczów 3 dw - inny widok



\* / informacje dodatkowe – patrz str. 16

Więcej informacji o tym projekcie na: [www.dom-projekt.pl/1244](http://www.dom-projekt.pl/1244)  
tel. 12 274 08 22 tel.kom. 609 512 803 [biuro@dom-projekt.pl](mailto:biuro@dom-projekt.pl)



Warianty i projekty podobne dostępne na stronie [www.dom-projekt.pl](http://www.dom-projekt.pl)  
zeskanuj kod QR aby wyświetlić kartę projektu online





autorzy: arch. Władysław Piwowarczyk, artysta malarz Kinga Piwowarczyk

powierzchnia użytkowa	101,64 m <sup>2</sup>
+część gosp.	6,43 m <sup>2</sup>
powierzchnia zabudowy	81,64 m <sup>2</sup>
kubatura	455,12 m <sup>3</sup>
kąt nachylenia dachu	45°
wys. kalenicy	8,62 m
min. wymiary działki*	18,84x17,2 m

Dom z bali drewnianych. Duży salon z kominkiem, aneksem kuchennym, schodami na poddasze i wyjściem na taras. Pokój, wc z pralką, kotłownia, wiatrołap. Na poddaszu cztery pokoje, łazienka i komunikacja. Zwarta bryła budynku i dach dwuspadowy sprzyjają szybkiej i taniej budowie i niskim kosztom eksploatacji. Ściany zewnętrzne: płazy drewniane + wełna mineralna + deska. Strop: drewniany. Pokrycie dachu: dachówka gontopodobna z posypką Gerard Corona.



w nawiasach podano powierzchnię podłogi

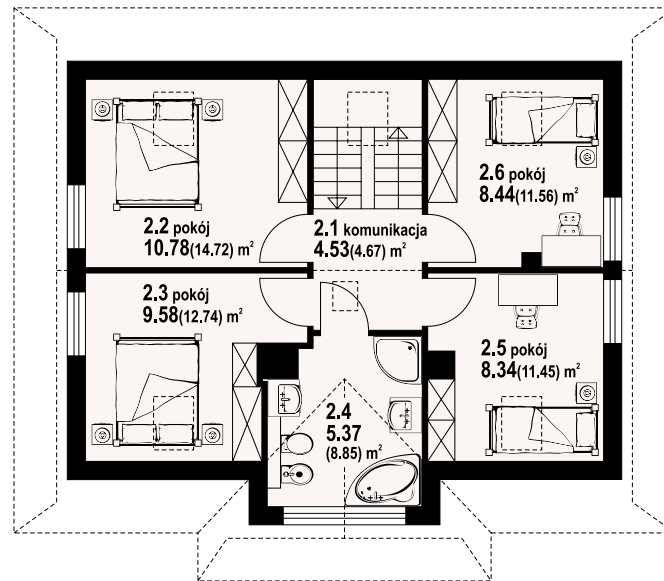
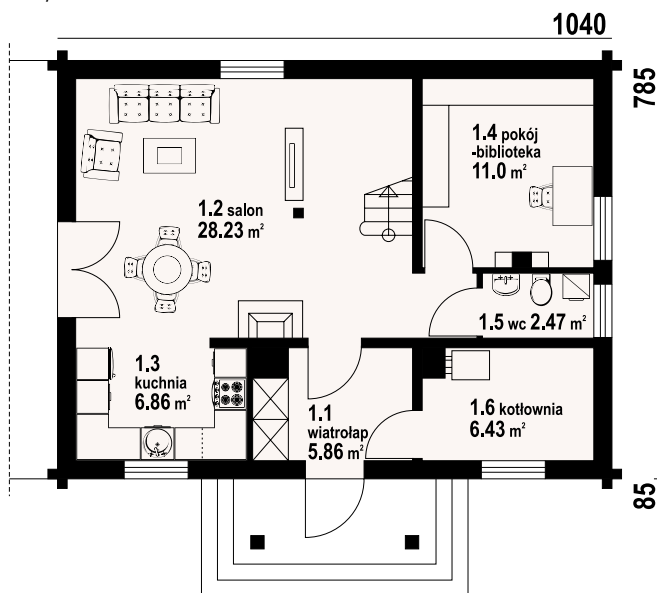

jurgów dw - inny widok



jurgów dw - odbicie lustrzane



Warianty i projekty podobne dostępne na stronie [www.dom-projekt.pl](http://www.dom-projekt.pl)

zescanuj kod QR aby wyświetlić kartę projektu online



Więcej informacji o tym projekcie na: [www.dom-projekt.pl/379](http://www.dom-projekt.pl/379)  
tel. 12 274 08 22 tel.kom. 609 512 803 [biuro@dom-projekt.pl](mailto:biuro@dom-projekt.pl)

\*/ informacje dodatkowe – patrz str. 16





autorzy: arch. Władysław Piwowarczyk, artysta malarz Kinga Piwowarczyk



Dom w konstrukcji szkieletu drewnianego. Duży salon z kominkiem, aneksem kuchennym, schodami na poddasze i wyjściem na taras. Pokój, wc z pralką, kotłownia, wiatrołap. Na poddaszu cztery pokoje, łazienka i komunikacja. Zwarta bryła budynku i dach dwuspadowy sprzyjają szybkiej i taniej budowie i niskim kosztom eksploatacji. Ściany zewnętrzne: szkieletowe drewniane ocieplone wełną mineralną. Strop: drewniany. Pokrycie dachu: dachówka gontopodobna z posypką Gerard Corona.

powierzchnia użytkowa	108,41 m <sup>2</sup>
+część gosp.	6,9 m <sup>2</sup>
powierzchnia zabudowy	81,64 m <sup>2</sup>
kubatura	457,15 m <sup>3</sup>
kąt nachylenia dachu	45°
wys. kalenicy	8,62 m
min. wymiary działki*	18,45x17,38 m

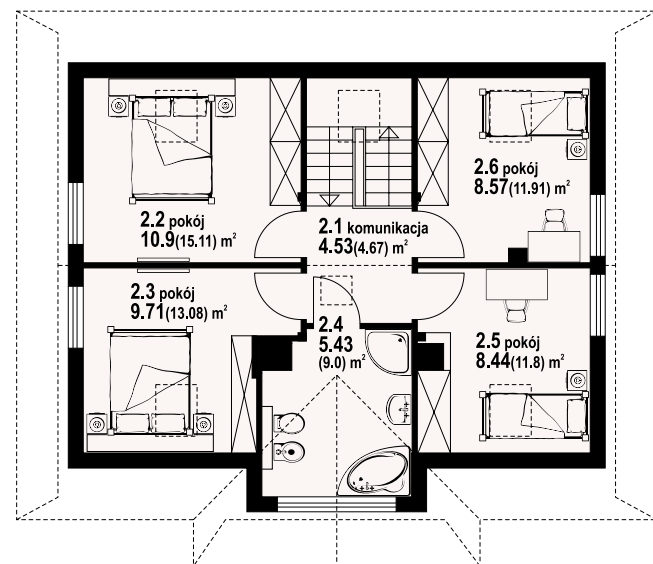
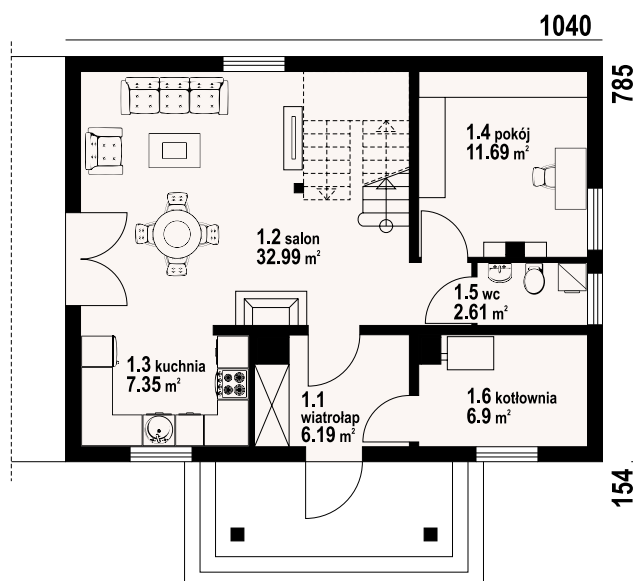

w nawiasach podano powierzchnię podłogi

jurgów dws - odbicie lustrzane



jurgów dws - inny widok



\* / informacje dodatkowe – patrz str. 16

Więcej informacji o tym projekcie na: [www.dom-projekt.pl/958](http://www.dom-projekt.pl/958)  
tel. 12 274 08 22 tel.kom. 609 512 803 [biuro@dom-projekt.pl](mailto:biuro@dom-projekt.pl)



Warianty i projekty podobne dostępne na stronie [www.dom-projekt.pl](http://www.dom-projekt.pl)

zescanuj kod QR aby wyświetlić kartę projektu online



# jurgów 5 dw

z kotłownią  
96,82 m<sup>2</sup>



autorzy: arch. Władysław Piwowarczyk, artysta malarz Kinga Piwowarczyk

powierzchnia użytkowa	96,82m <sup>2</sup>
+część gosp.	5,82m <sup>2</sup>
powierzchnia zabudowy	81,64 m <sup>2</sup>
kubatura	455,12 m <sup>3</sup>
kąt nachylenia dachu	45°
wys. kalenicy	8,62 m
min. wymiary działki*	16,7x18,4 m

Dom z bali drewnianych, którego wygląd zewnętrzny jest wzorowany na domach góralskich, a wewnątrz posiada współczesny funkcjonalny układ. Duży salon z aneksem kuchennym, wyjściem na taras, kominkiem i schodami na poddasze. Pokój-biblioteka, wc, kotłownia, wiatrołap. Na poddaszu cztery pokoje, łazienka i komunikacja. Ściany zewnętrzne: płazy drewniane. Strop: drewniany. Pokrycie dachu: dachówka gontopodobna z posypką Gerard Corona.

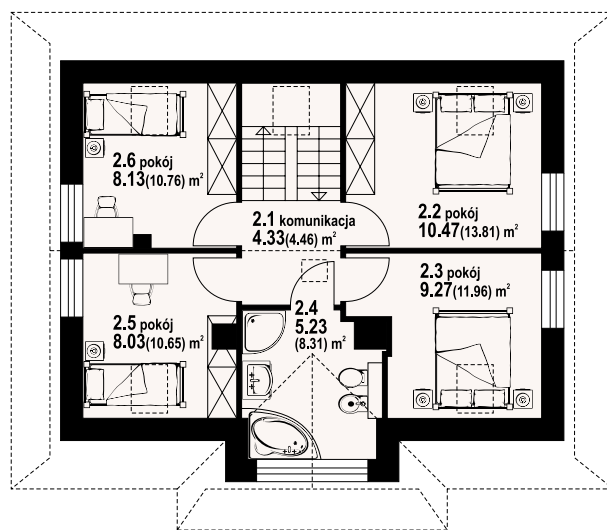
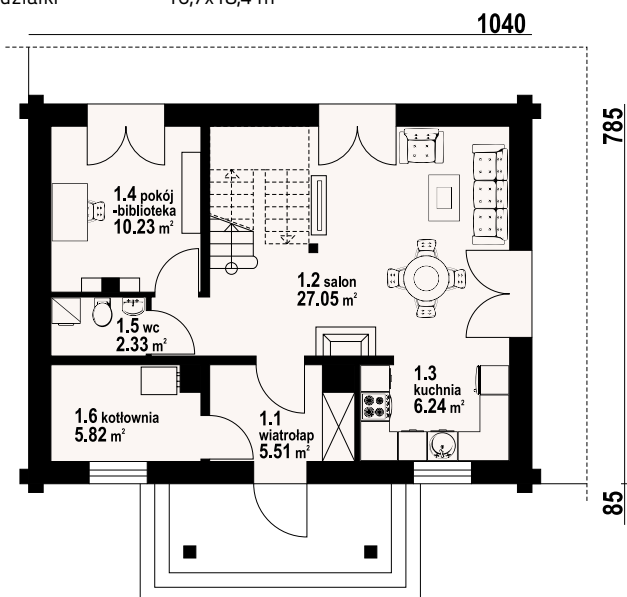
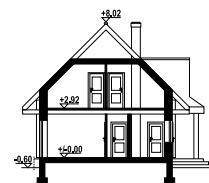

w nawiasach podano powierzchnię podłogi

jurgów 5 dw - inny widok



jurgów 5 dw - odbicie lustrzane



Warianty i projekty podobne dostępne na stronie [www.dom-projekt.pl](http://www.dom-projekt.pl)

zestaw kod QR aby wyświetlić kartę projektu online



Więcej informacji o tym projekcie na: [www.dom-projekt.pl/721](http://www.dom-projekt.pl/721)  
tel. 12 274 08 22 tel.kom. 609 512 803 [biuro@dom-projekt.pl](mailto:biuro@dom-projekt.pl)

\* / informacje dodatkowe – patrz str. 16





autorzy: arch. Władysław Piwowarczyk, artysta malarz Kinga Piwowarczyk



Dom w konstrukcji szkieletu drewnianego. Duży salon z aneksem kuchennym, kominkiem, wyjściem na taras i schodami na poddasze. Pokój, łazienka, kotłownia, wiatrołap. spiżarka. Na poddaszu cztery pokoje, łazienka, komunikacja. Zwarta bryła budynku sprzyja szybkiej i taniej budowie oraz niskim kosztom eksploatacji. Ściany zewnętrzne: szkieletowe drewniane ocieplone wełną mineralną. Strop: drewniany. Pokrycie dachu: dachówka gontopodobna z posypką Gerard Corona.

powierzchnia użytkowa	122,5 m <sup>2</sup>
+część gosp.	7,68 m <sup>2</sup>
powierzchnia zabudowy	95,58 m <sup>2</sup>
kubatura	518,09 m <sup>3</sup>
kąt nachylenia dachu	45°
wys. kalenicy	8,55 m
min. wymiary działki*	19,8x17 m

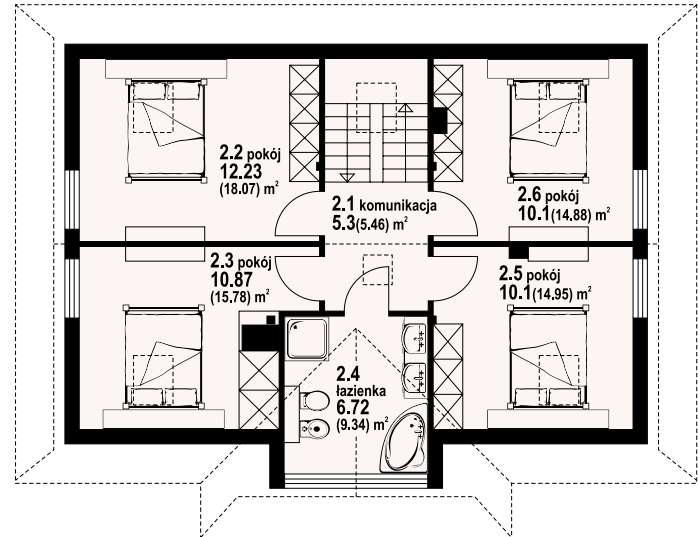
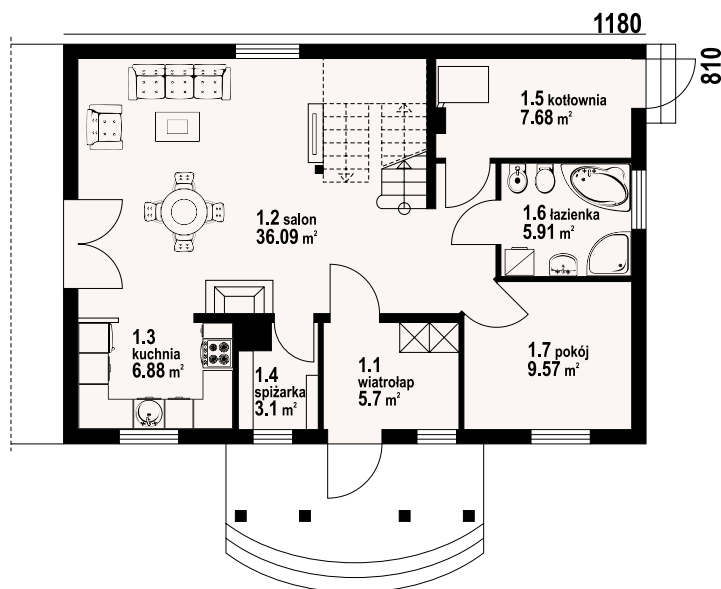

w nawiasach podano powierzchnię podłogi

jurgów średni 33 dws - odbicie lustrzane



jurgów średni 33 dws - inny widok



\* / informacje dodatkowe – patrz str. 16

Więcej informacji o tym projekcie na: [www.dom-projekt.pl/675](http://www.dom-projekt.pl/675)  
tel. 12 274 08 22 tel.kom. 609 512 803 [biuro@dom-projekt.pl](mailto:biuro@dom-projekt.pl)



Warianty i projekty podobne dostępne na stronie [www.dom-projekt.pl](http://www.dom-projekt.pl)  
zescanuj kod QR aby wyświetlić kartę projektu online



# jurgów średni 37 dw

117,19 m<sup>2</sup>  
z kotłownią



autorzy: arch. Władysław Piwowarczyk, artysta malarz Kinga Piwowarczyk

powierzchnia użytkowa	117,19 m <sup>2</sup>
+część gosp.	10,1 m <sup>2</sup>
powierzchnia zabudowy	95,58 m <sup>2</sup>
kubatura	518,32 m <sup>3</sup>
kąt nachylenia dachu	45°
wys. kalenicy	8,55 m
min. wymiary działki*	22,35x17,55 m

Dom drewniany z bali. Duży salon z aneksem kuchennym, kominkiem, schodami na poddasze i wyjściem na zadaszony taras. Pokój, łazienka, wiatrołap, spiżarka i kotłownia. Na poddaszu cztery pokoje, łazienka i komunikacja. Zwarta bryła budynku i dach dwuspadowy sprzyjają szybkiej i taniej budowie i niskim kosztom eksploatacji. Ściany zewnętrzne: płazy drewniane+wełna mineralna+deska. Strop: drewniany. Pokrycie dachu: dachówka gontopodobna posypką Gerard Corona.



w nawiasach podano powierzchnię podłogi

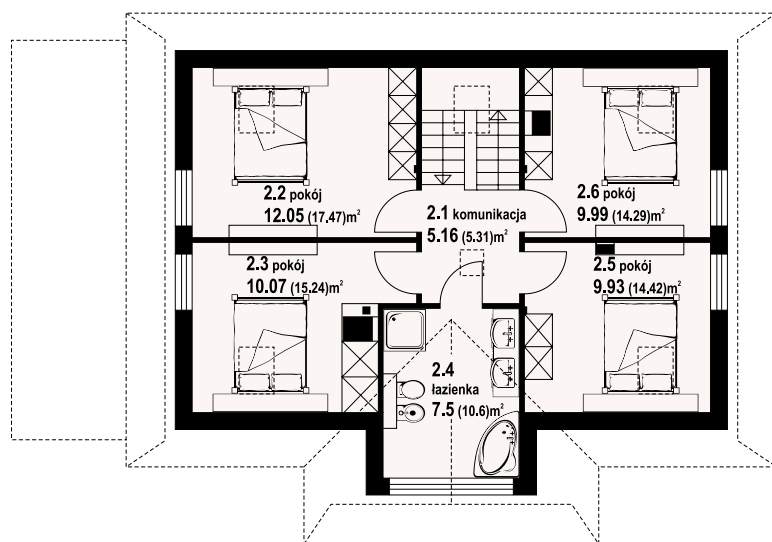
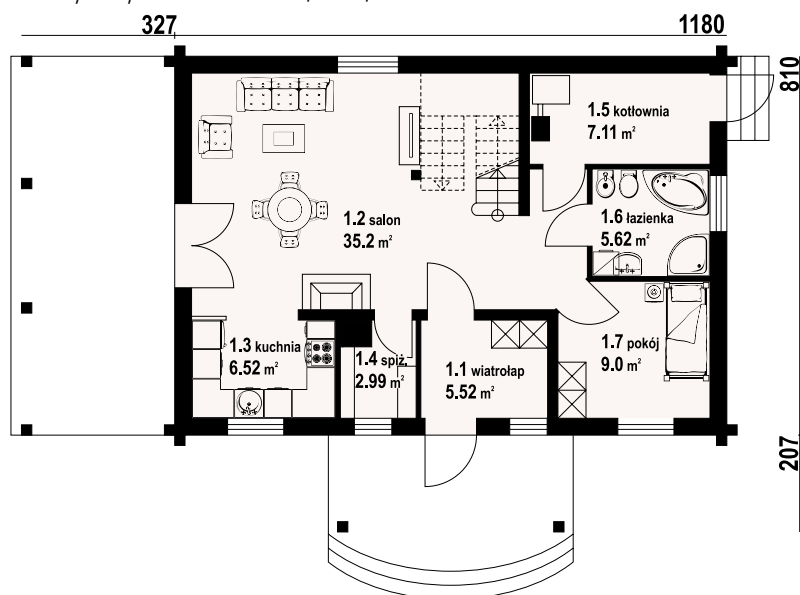

jurgów średni 37 dw - inny widok



jurgów średni 37 dw - odbicie lustrzane



Warianty i projekty podobne dostępne na stronie [www.dom-projekt.pl](http://www.dom-projekt.pl)

zescanuj kod QR aby wyświetlić kartę projektu online



Więcej informacji o tym projekcie na: [www.dom-projekt.pl/1043](http://www.dom-projekt.pl/1043)  
tel. 12 274 08 22 tel.kom. 609 512 803 [biuro@dom-projekt.pl](mailto:biuro@dom-projekt.pl)

\* / informacje dodatkowe – patrz str. 16





autorzy: arch. Władysław Piwowarczyk, artysta malarz Kinga Piwowarczyk



Dom z bali drewnianych. Duży salon z aneksem kuchennym, kominkiem, wyjściem na taras i schodami na poddasze. Pokój, łazienka, wiatrołap, kotłownia, spiżarka. Na poddaszu trzy pokoje, łazienka i komunikacja. Zwarta bryła budynku i dwuspadowy dach korzystnie wpływają na koszty budowy i koszty eksploatacji. Ściany zewnętrzne: płazy drewniane. Strop: drewniany. Pokrycie dachu: dachówka gontopodobna z posypką Gerard Corona.

powierzchnia użytkowa	118,49 m <sup>2</sup>
+część gosp.	9 m <sup>2</sup>
powierzchnia zabudowy	98,82 m <sup>2</sup>
kubatura	518,09 m <sup>3</sup>
kąt nachylenia dachu	45°
wys. kalenicy	8,55 m
min. wymiary działki*	19,65x19,9 m

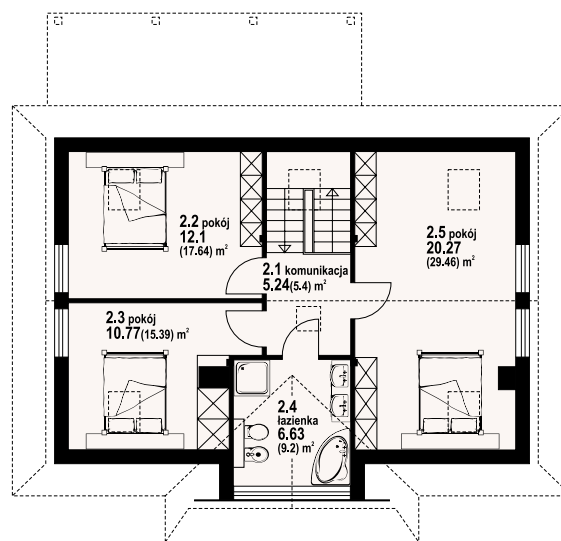
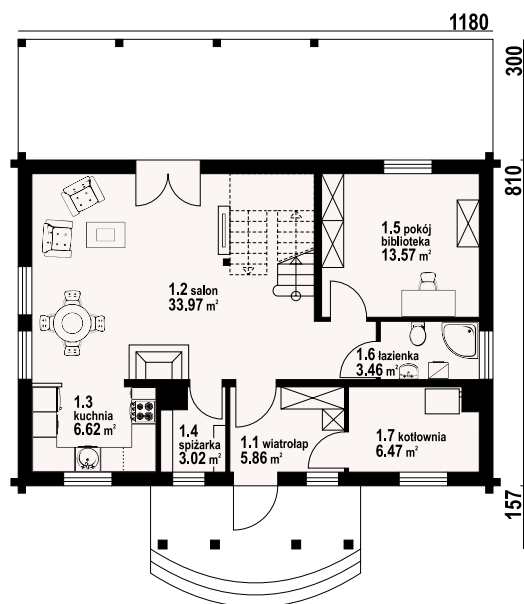

jurgów średni 5 dw- odbicie lustrzane



jurgów średni 5 dw - inny widok



\* / informacje dodatkowe – patrz str. 16







autorzy: arch. Władysław Piwowarczyk, artysta malarz Kinga Piwowarczyk

powierzchnia użytkowa  
powierzchnia zabudowy  
kubatura  
kąt nachylenia dachu  
wys. kalenicy  
min. wymiary działki\*

122,03 m<sup>2</sup>  
86,35 m<sup>2</sup>  
456,4 m<sup>3</sup>  
42°  
7,97 m  
18,5x17,3 m

Dom w konstrukcji szkieletu drewnianego. Duży salon a aneksem kuchennym, kominkiem i wyjściem na taras. Pokój, łazienka, komunikacja i wiatrołap. Na poddaszu trzy pokoje, łazienka, komunikacja i balkon. Zwarte bryła budynku i dach dwuspadowy sprzyjają taniej i szybkiej budowie i niskim kosztom eksploatacji. Ściany zewnętrzne: szkieletowe drewniane ocieplone wełną mineralną. Strop: drewniany. Pokrycie dachu: dachówka gontopodobna z posypką Gerard Corona.

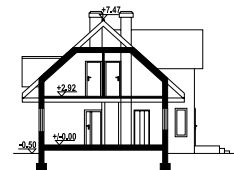

w nawiasach podano powierzchnię podłogi

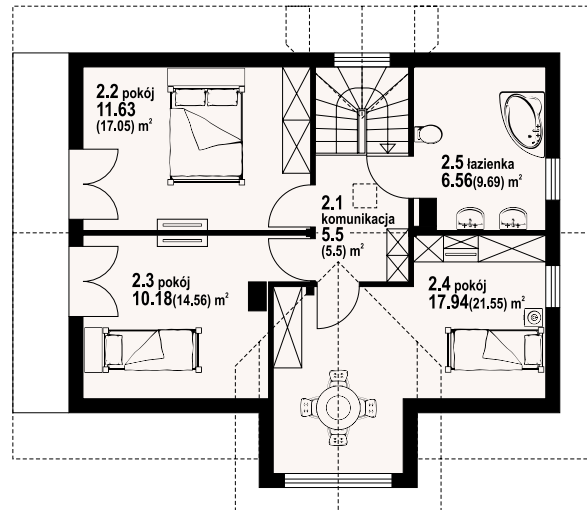
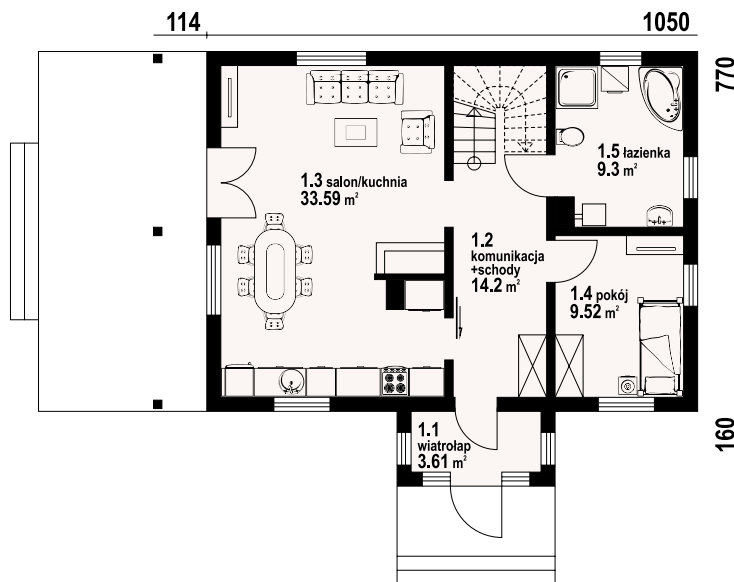

brzoza dws - inny widok



brzoza dws - odbicie lustrzane



Warianty i projekty podobne dostępne na stronie [www.dom-projekt.pl](http://www.dom-projekt.pl)

zestaw kod QR aby wyświetlić kartę projektu online



Więcej informacji o tym projekcie na: [www.dom-projekt.pl/1189](http://www.dom-projekt.pl/1189)  
tel. 12 274 08 22 tel.kom. 609 512 803 [biuro@dom-projekt.pl](mailto:biuro@dom-projekt.pl)

\* / informacje dodatkowe – patrz str. 16





autorzy: arch. Władysław Piwowarczyk, artysta malarz Kinga Piwowarczyk

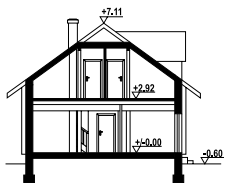

Dom z bali drewnianych. Duży salon z aneksem kuchennym, kominkiem i wyjściem na zadaszony taras. Pokój, łazienka, wiatrołap, spiżarka, garaż i pomieszczenie gospodarcze. Na poddaszu trzy pokoje, łazienka, garderoba, strych, komunikacja i balkon. Zwarta bryła budynku i dach dwuspadowy sprzyjają taniej i szybkiej budowie i niskim kosztom eksploatacji. Ściany zewnętrzne: płazy drewniane+wełna mineralna+deska. Strop: drewniany. Pokrycie dachu: dachówka gontopodobna z posypką Gerard Corona.

powierzchnia użytkowa	125,44 m <sup>2</sup>
+część gosp.	43,89 m <sup>2</sup>
powierzchnia zabudowy	161,11 m <sup>2</sup>
kubatura	592 m <sup>3</sup>
kąt nachylenia dachu	36°
wys. kalenicy	7,61 m
min. wymiary działki*	26,67x16,4 m

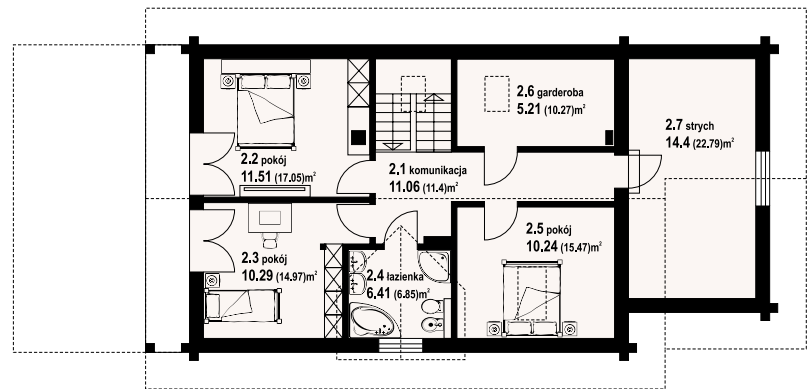
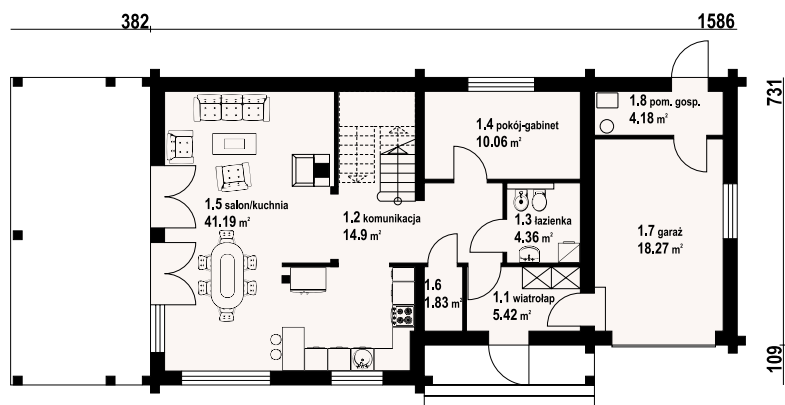

w nawiasach podano powierzchnię podłogi

osiek 34 dw - odbicie lustrzane



osiek 34 dw - inny widok



\* / informacje dodatkowe – patrz str. 16

Więcej informacji o tym projekcie na: [www.dom-projekt.pl/1112](http://www.dom-projekt.pl/1112)  
tel. 12 274 08 22 tel.kom. 609 512 803 [biuro@dom-projekt.pl](mailto:biuro@dom-projekt.pl)



Warianty i projekty podobne dostępne na stronie [www.dom-projekt.pl](http://www.dom-projekt.pl)  
zeskanuj kod QR aby wyświetlić kartę projektu online



# osiek 301 dw

127,59 m<sup>2</sup>  
z poddaszem



autorzy: arch. Władysław Piwowarczyk, artysta malarz Kinga Piwowarczyk

powierzchnia użytkowa	127,59 m <sup>2</sup>
+część gosp.	2,77 m <sup>2</sup>
powierzchnia zabudowy	96,6 m <sup>2</sup>
kubatura	390,2 m <sup>3</sup>
kąt nachylenia dachu	36°
wys. kalenicy	7,67 m
min. wymiary działki*	19,5x16,4 m

Dom z bali drewnianych. Duży salon z aneksem kuchennym, kominkiem, wyjściem na taras i schodami na poddasze. Łazienka, wiatrołap, pomieszczenie gospodarcze i komunikacja. Na poddaszu trzy pokoje, łazienka, garderoba i komunikacja. Balkon. Prosta bryła budynku i dach dwuspadowy sprzyjają taniej i szybkiej budowie i niskim kosztom eksploatacji. Ściany zewnętrzne: płazy drewniane+ocieplenie. Strop: drewniany. Pokrycie dachu: dachówka gontopodobna z posypką Gerard Corona.

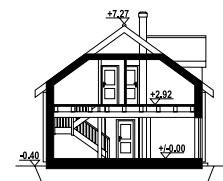

w nawiasach podano powierzchnię podłogi

1150

840

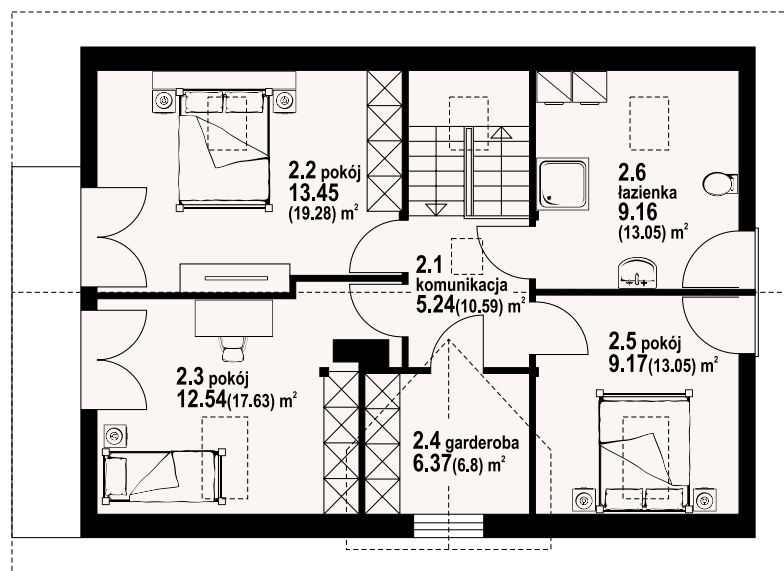
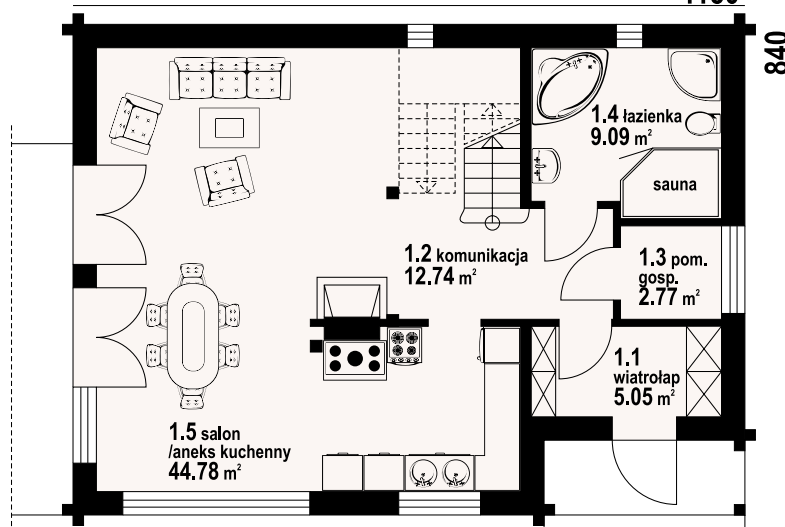

osiek 301 dw - inny widok



osiek 301 dw - odbicie lustrzane



Warianty i projekty podobne dostępne na stronie [www.dom-projekt.pl](http://www.dom-projekt.pl)

zescanuj kod QR aby wyświetlić kartę projektu online



Więcej informacji o tym projekcie na: [www.dom-projekt.pl/816](http://www.dom-projekt.pl/816)  
tel. 12 274 08 22 tel.kom. 609 512 803 [biuro@dom-projekt.pl](mailto:biuro@dom-projekt.pl)

\*/ informacje dodatkowe – patrz str. 16





autorzy: arch. Władysław Piwowarczyk, artysta malarz Kinga Piwowarczyk

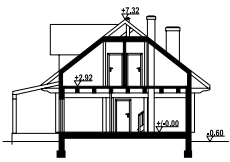

Dom z bali drewnianych. Duży salon z aneksem kuchennym, kominkiem, wyjściem na zadaszony taras i schodami na poddasze. Pokój, łazienka, wiatrołap, spiżarka, garaż i kotłownia. Na poddaszu trzy pokoje, łazienka, strych, komunikacja i balkon. Zwarta bryła budynku i dach dwuspadowy sprzyjają szybkiej i taniej budowie i niskim kosztom eksploatacji. Ściany zewnętrzne: płazy drewniane+wełna mineralna+deska. Strop: drewniany. Pokrycie dachu: dachówka ceramiczna.

powierzchnia użytkowa	135,58 m <sup>2</sup>
+część gosp.	39,91 m <sup>2</sup>
powierzchnia zabudowy	131,94 m <sup>2</sup>
kubatura	592 m <sup>3</sup>
kąt nachylenia dachu	38°
wys. kalenicy	7,92 m
min. wymiary działki*	24,11x16,8 m

1586 120

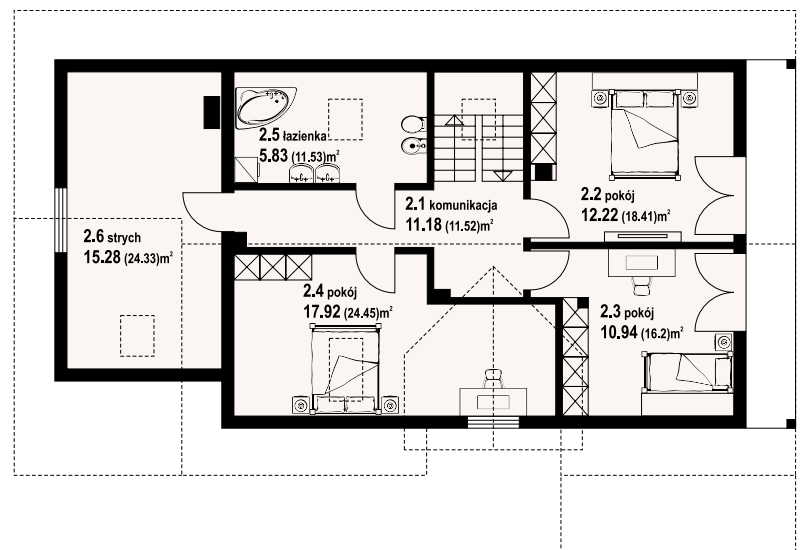
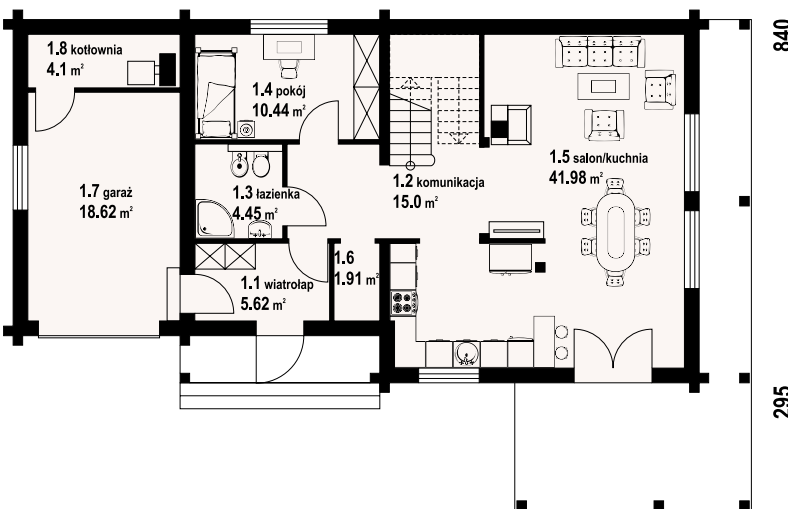

w nawiasach podano powierzchnię podłogi

osiek 43 dw - odbicie lustrzane



osiek 43 dw - inny widok

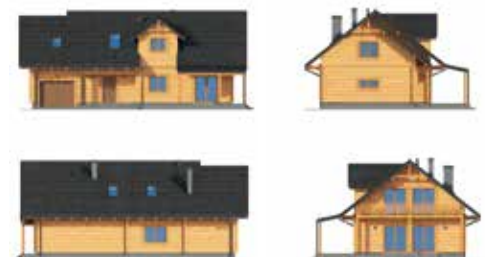

\* / informacje dodatkowe – patrz str. 16

Więcej informacji o tym projekcie na: [www.dom-projekt.pl/1155](http://www.dom-projekt.pl/1155)  
tel. 12 274 08 22 tel.kom. 609 512 803 [biuro@dom-projekt.pl](mailto:biuro@dom-projekt.pl)



Warianty i projekty podobne dostępne na stronie [www.dom-projekt.pl](http://www.dom-projekt.pl)  
zeskanuj kod QR aby wyświetlić kartę projektu online





autorzy: arch. Władysław Piwowarczyk, artysta malarz Kinga Piwowarczyk

powierzchnia użytkowa	122,07 m <sup>2</sup>
+część gosp.	11,1 m <sup>2</sup>
powierzchnia zabudowy	99,19 m <sup>2</sup>
kubatura	540,43 m <sup>3</sup>
kąt nachylenia dachu	42°
wys. kalenicy	8,91 m
min. wymiary działki*	17,1x18,9 m

Dom z bali drewnianych. Duży salin z aneksem kuchennym, kominkiem, wyjściem na taras i schodami na poddasze. Pokój, łazienka, kotłownia, wiatrołap, spiżarka i komunikacja. Na poddaszu cztery pokoje, łazienka, garderoba, balkon i komunikacja. Zwarta bryła budynku i dach dwuspadowy sprzyjają szybkiej i taniej budowie i niskim kosztom eksploatacji. Ściany zewnętrzne: płazy drewniane+wełna mineralna+deska. Strop: drewniany. Pokrycie dachu: dachówka ceramiczna.



1080

900

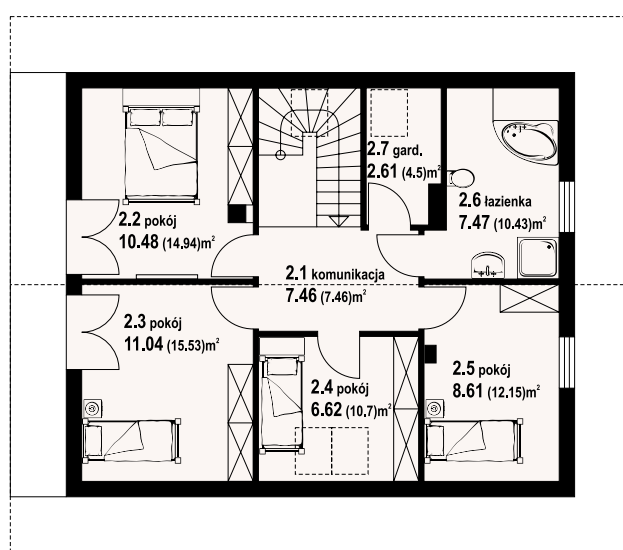
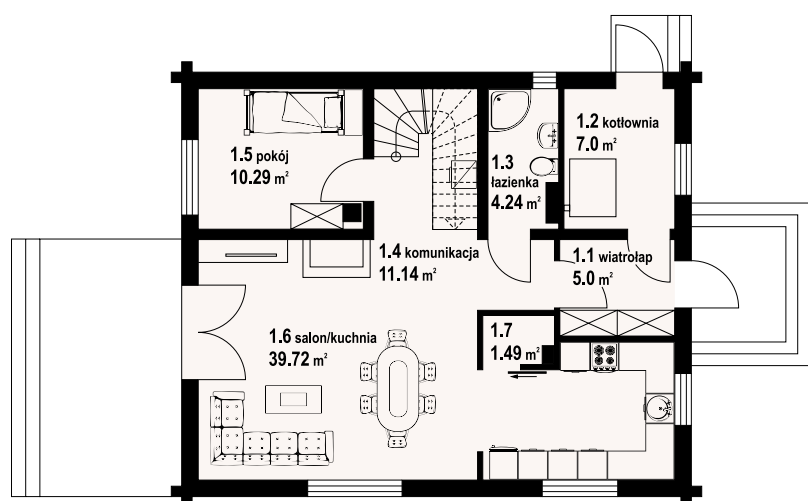

gryfice 3 dw - inny widok



gryfice 3 dw - odbicie lustrzane



\* / informacje dodatkowe – patrz str. 16

Warianty i projekty podobne dostępne na stronie [www.dom-projekt.pl](http://www.dom-projekt.pl)

zescanuj kod QR aby wyświetlić kartę projektu online



Więcej informacji o tym projekcie na: [www.dom-projekt.pl/1225](http://www.dom-projekt.pl/1225)  
tel. 12 274 08 22 tel.kom. 609 512 803 [biuro@dom-projekt.pl](mailto:biuro@dom-projekt.pl)





autorzy: arch. Władysław Piwowarczyk, artysta malarz Kinga Piwowarczyk

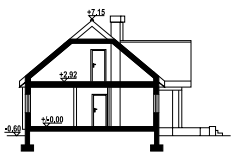

Parterowy dom z poddaszem mieszkalnym. Na parterze przestronny salon połączony z aneksem kuchennym. Wyjście z salonu na duży ziemny taras, w salonie kominek. Dodatkowy pokój, łazienka i kotłownia. Na poddaszu trzy pokoje, w tym jeden rekreacyjny z całkowicie przeszkloną ścianą szczytową. Ściany zewnętrzne: płazy drewniane + wełna mineralna + deska. Strop: drewniany. Pokrycie dachu: dachówka ceramiczna.

powierzchnia użytkowa	122,11 m <sup>2</sup>
+część gosp.	10,14 m <sup>2</sup>
powierzchnia zabudowy	112 m <sup>2</sup>
kubatura	516 m <sup>3</sup>
kąt nachylenia dachu	40°
wys. kalenicy	7,75 m
min. wymiary działki*	20x18,2 m

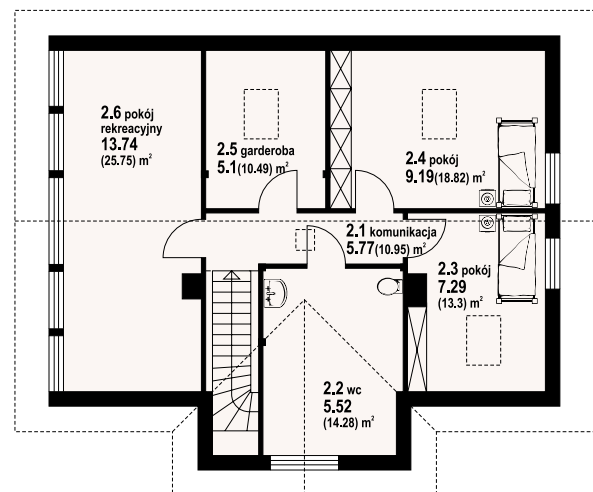
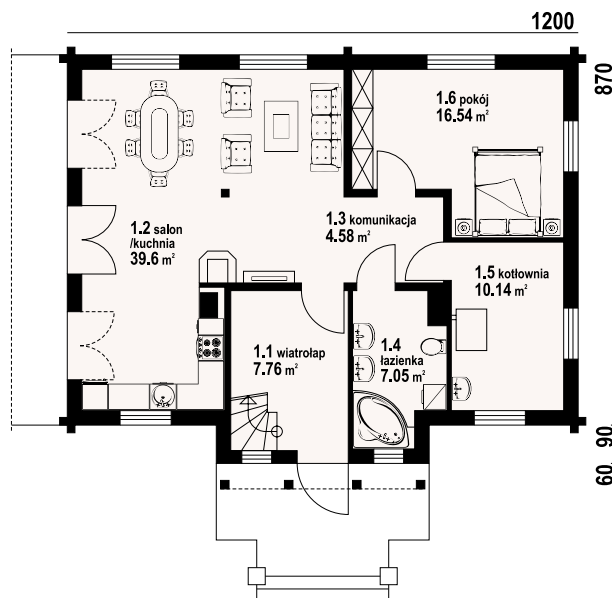

w nawiasach podano powierzchnię podłogi

chmielów dw 15 - odbicie lustrzane



chmielów dw 15 - inny widok



\* / informacje dodatkowe – patrz str. 16

Więcej informacji o tym projekcie na: [www.dom-projekt.pl/653](http://www.dom-projekt.pl/653)  
tel. 12 274 08 22 tel.kom. 609 512 803 [biuro@dom-projekt.pl](mailto:biuro@dom-projekt.pl)



Warianty i projekty podobne dostępne na stronie [www.dom-projekt.pl](http://www.dom-projekt.pl)  
zeskanuj kod QR aby wyświetlić kartę projektu online



# chmielniki małe dw 47

128,84 m<sup>2</sup>  
z kotłownią



autorzy: arch. Władysław Piwowarczyk, artysta malarz Kinga Piwowarczyk

powierzchnia użytkowa	128,84 m <sup>2</sup>
+część gosp.	6,97 m <sup>2</sup>
powierzchnia zabudowy	111,5 m <sup>2</sup>
kubatura	587 m <sup>3</sup>
kąt nachylenia dachu	40°
wys. kalenicy	8,38 m
min. wymiary działki*	20,5x18,7 m

Dom z bali drewnianych. Na parterze duży salon z aneksem kuchennym, kominkiem i wyjściem na zadaszony taras. Łazienka, pokój, komunikacja, pomieszczenie gospodarcze, wiatrołap i kotłownia. Na poddaszu cztery pokoje, łazienka i komunikacja. Ściany zewnętrzne: płazy drewniane + wełna mineralna + deska. Strop: drewniany. Pokrycie dachu: dachówka gontopodobna Gerard Corona.

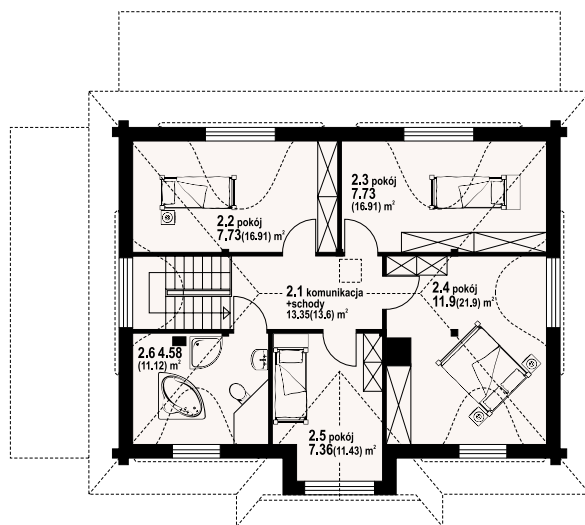
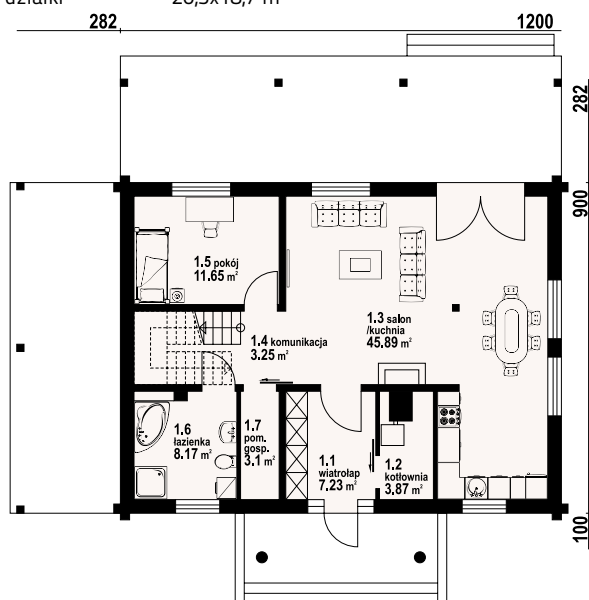
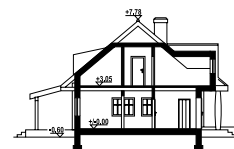

chmielniki małe dw 47 - inny widok



chmielniki małe dw 47 - odbicie lustrzane



Warianty i projekty podobne dostępne na stronie [www.dom-projekt.pl](http://www.dom-projekt.pl)

zescanuj kod QR aby wyświetlić kartę projektu online



Więcej informacji o tym projekcie na: [www.dom-projekt.pl/910](http://www.dom-projekt.pl/910)  
tel. 12 274 08 22 tel.kom. 609 512 803 [biuro@dom-projekt.pl](mailto:biuro@dom-projekt.pl)

\* / informacje dodatkowe – patrz str. 16





autorzy: arch. Władysław Piwowarczyk, artysta malarz Kinga Piwowarczyk



Dom z bali drewnianych. Architektura budynku nawiązuje do tradycji polskiego dworu drewnianego. Duży salon z aneksem kuchennym, kominkiem i wyjściem na zadaszony taras. Pokój, łazienka, wiatrołap, komunikacja, kotłownia. Na poddaszu trzy pokoje, antresola i pustka nad częścią salonu, łazienka i komunikacja. Ściany zewnętrzne: płazy drewniane+wełna mineralna+deska. Strop: drewniany. Pokrycie dachu: dachówka gontopodobna z posypką Gerard Corona.

powierzchnia użytkowa	125,51 m <sup>2</sup>
+część gosp.	4,45 m <sup>2</sup>
powierzchnia zabudowy	111,2 m <sup>2</sup>
kubatura	573,9 m <sup>3</sup>
kąt nachylenia dachu	40°
wys. kalenicy	8,15 m
min. wymiary działki*	20,3x18 m

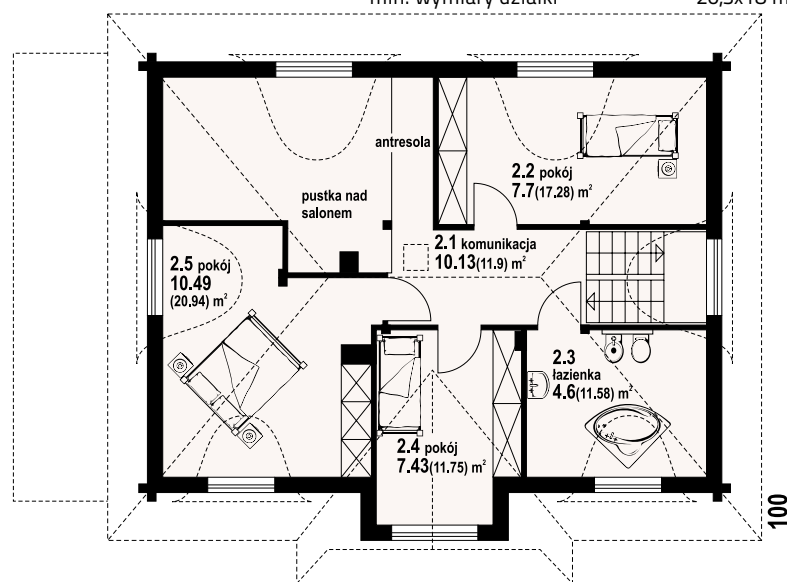
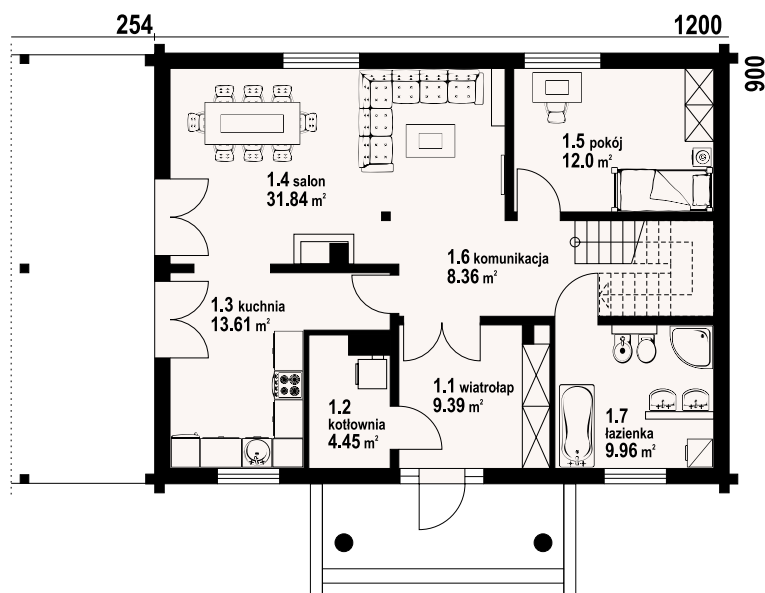

w nawiasach podano powierzchnię podłogi

chmielniki małe dw - odbicie lustrzane



chmielniki małe dw - inny widok



\* / informacje dodatkowe – patrz str. 16

Więcej informacji o tym projekcie na: [www.dom-projekt.pl/1116](http://www.dom-projekt.pl/1116)  
tel. 12 274 08 22 tel.kom. 609 512 803 [biuro@dom-projekt.pl](mailto:biuro@dom-projekt.pl)



Warianty i projekty podobne dostępne na stronie [www.dom-projekt.pl](http://www.dom-projekt.pl)  
zeskanuj kod QR aby wyświetlić kartę projektu online





autorzy: arch. Władysław Piwowarczyk, artysta malarz Kinga Piwowarczyk

powierzchnia użytkowa	128,46 m <sup>2</sup>
+część gosp.	107,7 m <sup>2</sup>
powierzchnia zabudowy	121,72 m <sup>2</sup>
kubatura	820 m <sup>3</sup>
kąt nachylenia dachu	45°
wys. kalenicy	9,69 m
min. wymiary działki*	20,17x18,32 m

Dom z bali drewnianych. Podpiwniczony. Duży salon z aneksem kuchennym, kominkiem i wyjściami na taras. Pokój, łazienka, komunikacja, wiatrołap, kotłownia. Na poddaszu trzy pokoje, łazienka, garderoba, komunikacja i balkon. Zwarta bryła budynku i dach dwuspadowy sprzyjają szybkiej i taniej budowie i niskim kosztom eksploatacji. Ściany zewnętrzne: płazy drewniane+wełna mineralna+deska. Strop: drewniany. Pokrycie dachu: dachówka ceramiczna.

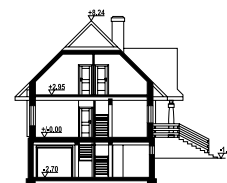

w nawiasach podano powierzchnię podłogi

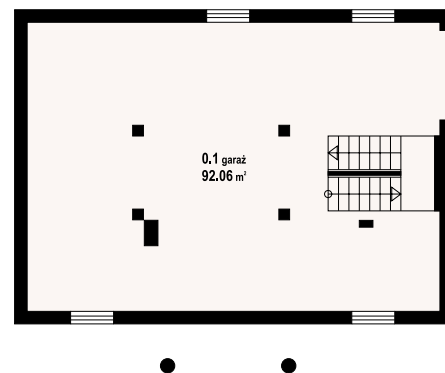
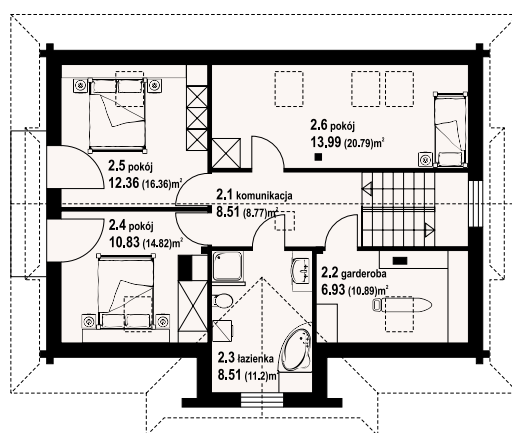
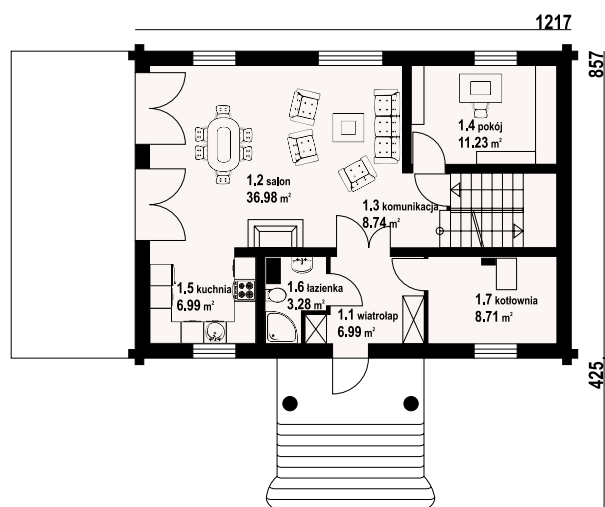

bukowina 39 dw - inny widok



bukowina 39 dw - odbicie lustrzane



Warianty i projekty podobne dostępne na stronie [www.dom-projekt.pl](http://www.dom-projekt.pl)

zescanuj kod QR aby wyświetlić kartę projektu online



Więcej informacji o tym projekcie na: [www.dom-projekt.pl/1234](http://www.dom-projekt.pl/1234)  
tel. 12 274 08 22 tel.kom. 609 512 803 [biuro@dom-projekt.pl](mailto:biuro@dom-projekt.pl)

\* / informacje dodatkowe – patrz str. 16





autorzy: arch. Władysław Piwowarczyk, artysta malarz Kinga Piwowarczyk

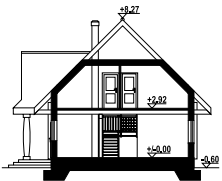

Dom z bali drewnianych. Na parterze duży salon z aneksem kuchennym, kominkiem i wyjściami na taras. Pokój, łazienka, wiatrołap, kotłownia i komunikacja. Na poddaszu cztery pokoje, łazienka, garderoba, komunikacja i balkon. Zwarta bryła budynku i dach dwuspadowy sprzyjają szybkiej i taniej budowie i niskim kosztom eksploatacji. Ściany zewnętrzne: płazy drewniane. Strop: drewniany. Pokrycie dachu: dachówka gontopodobna z posypką Gerard Corona.

powierzchnia użytkowa	128,63 m <sup>2</sup>
+część gosp.	15,44 m <sup>2</sup>
powierzchnia zabudowy	104,71 m <sup>2</sup>
kubatura	625,32 m <sup>3</sup>
kąt nachylenia dachu	45°
wys. kalenicy	8,87 m
min. wymiary działki*	20,39x18 m

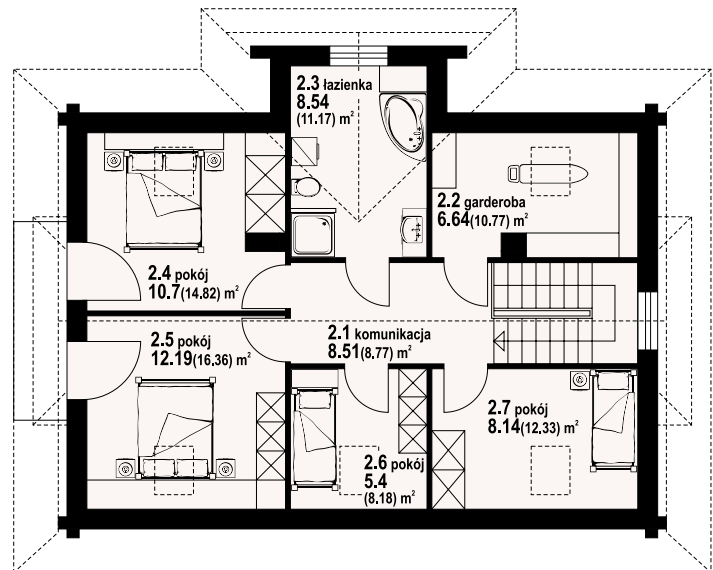
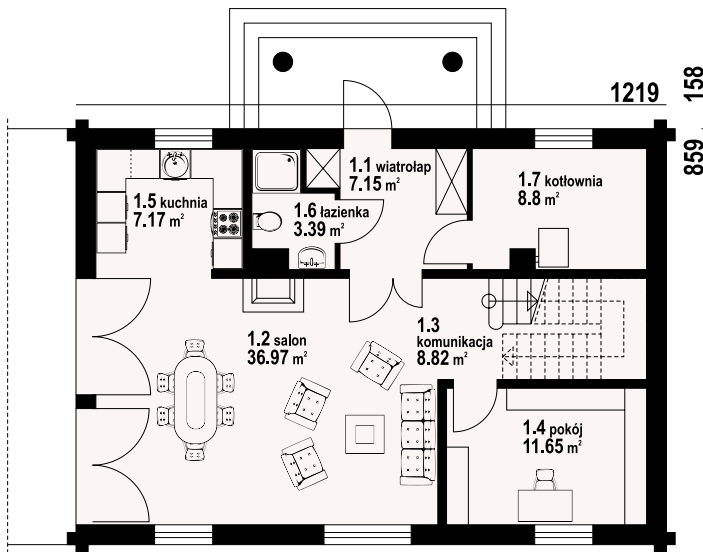

bukowina 3 dw - odbicie lustrzane



bukowina 3 dw - inny widok



\*/ informacje dodatkowe – patrz str. 16

Więcej informacji o tym projekcie na: [www.dom-projekt.pl/1041](http://www.dom-projekt.pl/1041)  
tel. 12 274 08 22 tel.kom. 609 512 803 [biuro@dom-projekt.pl](mailto:biuro@dom-projekt.pl)



Warianty i projekty podobne dostępne na stronie [www.dom-projekt.pl](http://www.dom-projekt.pl)  
zeskanuj kod QR aby wyświetlić kartę projektu online





autorzy: arch. Władysław Piwowarczyk, artysta malarz Kinga Piwowarczyk

powierzchnia użytkowa	143,4 m <sup>2</sup>
+część gosp.	8,14 m <sup>2</sup>
powierzchnia zabudowy	103,72 m <sup>2</sup>
kubatura	520 m <sup>3</sup>
kąt nachylenia dachu	45°
wys. kalenicy	9,44 m
min. wymiary działki*	19,15x17,55 m

Dom w konstrukcji szkieletu drewnianego. Duży salon z aneksem kuchennym, kominkiem, schodami na poddasze i wyjściem na taras. Pokój, łazienka, korytarz i kotłownia. Na poddaszu cztery pokoje, łazienka, komunikacja i dwa balkony. Zwarta bryła budynku i dach dwuspadowy sprzyjają szybkiej i taniej budowie i niskim kosztom eksploatacji. Ściany zewnętrzne: Szkieletowe drewniane ocieplone wełną mineralną. Strop: drewniany. Pokrycie dachu: dachówka gontopodobna z posypką Gerard Corona.

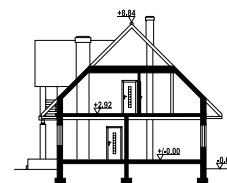

115

1100

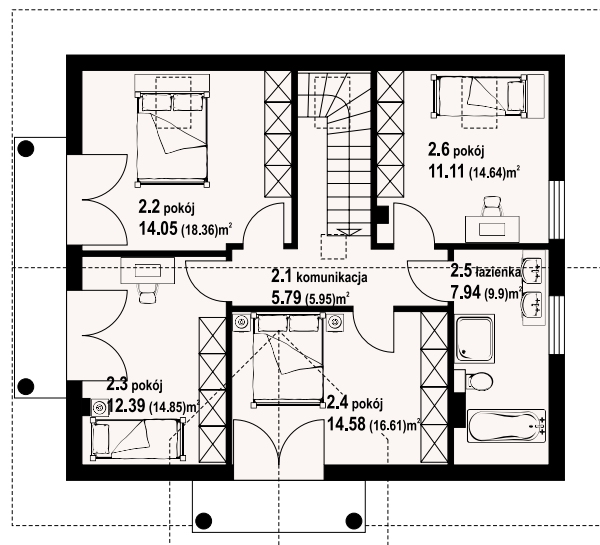
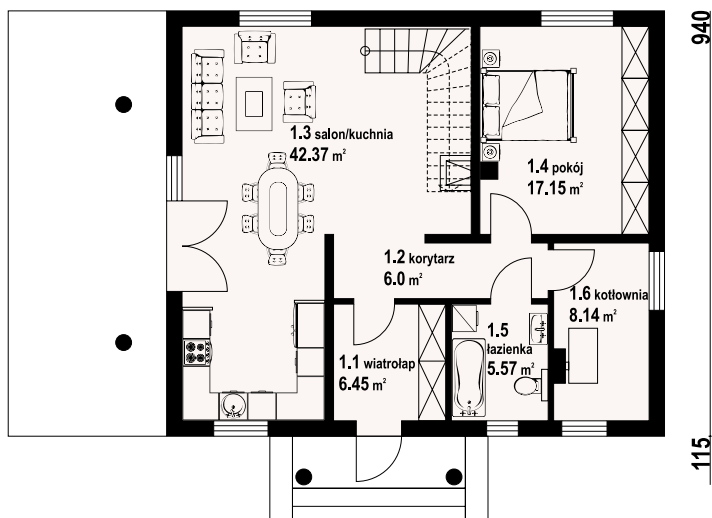

sarnowo dws 1 - inny widok

sarnowo dws 1 - odbicie lustrzane



Warianty i projekty podobne dostępne na stronie [www.dom-projekt.pl](http://www.dom-projekt.pl)

zestaw kod QR aby wyświetlić kartę projektu online



Więcej informacji o tym projekcie na: [www.dom-projekt.pl/1148](http://www.dom-projekt.pl/1148)  
tel. 12 274 08 22 tel.kom. 609 512 803 [biuro@dom-projekt.pl](mailto:biuro@dom-projekt.pl)

\* / informacje dodatkowe – patrz str. 16





autorzy: arch. Władysław Piwowarczyk, artysta malarz Kinga Piwowarczyk

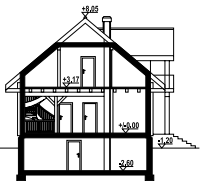

Podpiwniczony dom z bali drewnianych. Piwnice murowane, parter i poddasze z bali. Duży salon z aneksem kuchennym, kominkiem, wyjściem na taras i schodami na poddasze. Dwa pokoje, łazienka i wiatrołap. Na poddaszu trzy pokoje, dwie łazienki, dwa balkony i komunikacja. W piwnicach garaż, kotłownia i pomieszczenia piwnic. Zwarta bryła budynku i dach dwuspadowy. Ściany zewnętrzne: płazy drewniane + wełna mineralna + deska. Strop: żelbet+drewniany. Pokrycie dachu: dachówka gontopodobna z posypką Gerard Corona.

powierzchnia użytkowa	138,82 m <sup>2</sup>
+część gosp.	79,5 m <sup>2</sup>
powierzchnia zabudowy	100,5 m <sup>2</sup>
kubatura	809,6 m <sup>3</sup>
kąt nachylenia dachu	40°
wys. kalenicy	9,25 m
min. wymiary działki*	18,8x19,9 m

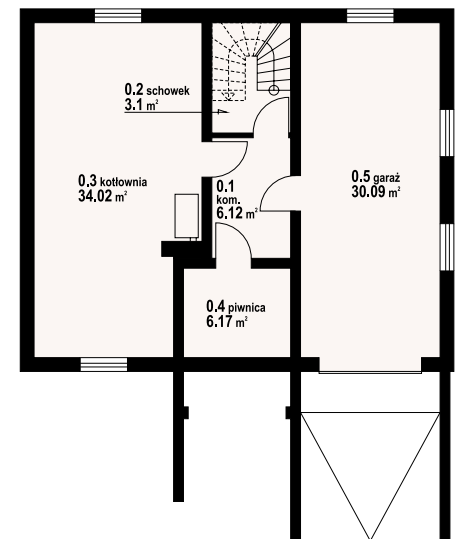
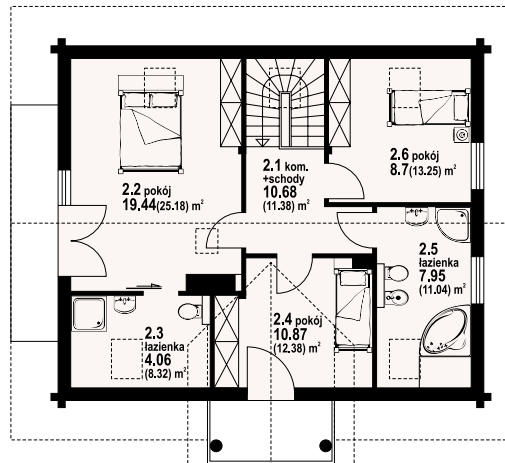
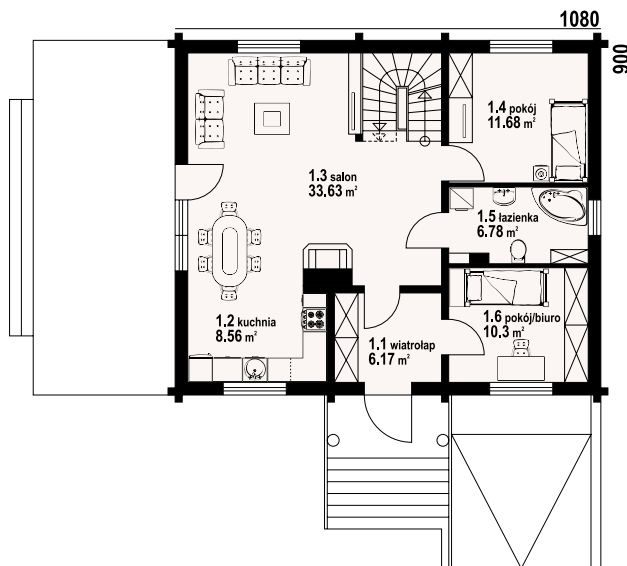

w nawiasach podano powierzchnię podłogi

jaworki 9 dw - odbicie lustrzane



jaworki 9 dw - inny widok



\* / informacje dodatkowe – patrz str. 16







autorzy: arch. Władysław Piwowarczyk, artysta malarz Kinga Piwowarczyk

powierzchnia użytkowa	120 m <sup>2</sup>
+część gosp.	98,17 m <sup>2</sup>
powierzchnia zabudowy	126,65 m <sup>2</sup>
kubatura	802,6 m <sup>3</sup>
kąt nachylenia dachu	42°
wys. kalenicy	8,45 m
min. wymiary działki*	22x17,7 m

Idealny na działkę ze spadkiem terenu dom z poddaszem mieszkalnym, elegancki w formie i tradycyjny w swojej estetyce. Na parterze obszerna strefa dzienna składająca się z salonu z aneksem kuchennym, a także dodatkowy pokój oraz gabinet. Na poddaszu cztery sypialnie. Zaplecze gospodarcze domu przewidziano w podpiwniczeniu. Ściany zewnętrzne: płyty drewniane+wełna mineralna+deska. Strop: drewniany. Pokrycie dachu: dachówka gontopodobna z posypką Gerard Corona.

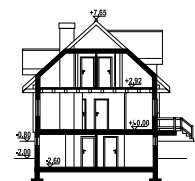

w nawiasach podano powierzchnię podłogi

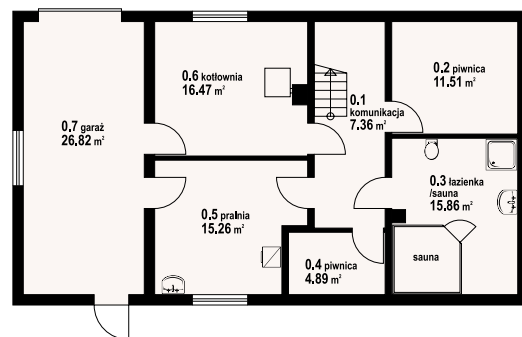
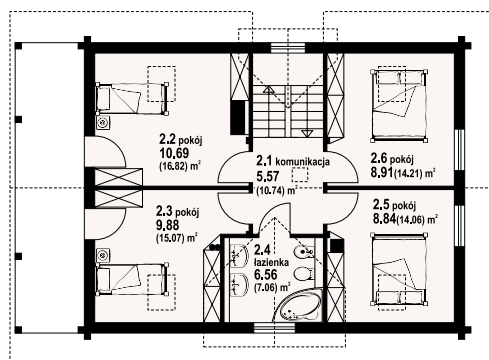
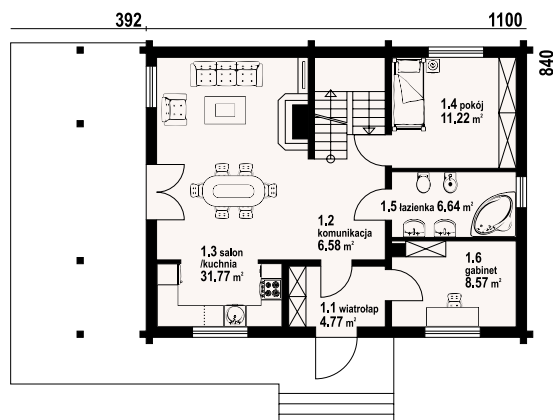

milicz 19 - inny widok



milicz 19 - odbicie lustrzane



Warianty i projekty podobne dostępne na stronie [www.dom-projekt.pl](http://www.dom-projekt.pl)

zestaw kod QR aby wyświetlić kartę projektu online



Więcej informacji o tym projekcie na: [www.dom-projekt.pl/397](http://www.dom-projekt.pl/397)  
tel. 12 274 08 22 tel.kom. 609 512 803 [biuro@dom-projekt.pl](mailto:biuro@dom-projekt.pl)

\* / informacje dodatkowe – patrz str. 16





autorzy: arch. Władysław Piwowarczyk, artysta malarz Kinga Piwowarczyk

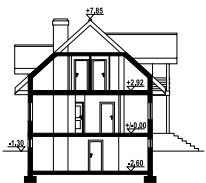

Funkcjonalny dom w którym głównym pomieszczeniem parteru jest salon otwarty na komunikację, oraz na aneks kuchenny. Dodatkowo na parterze pokój (gabinet) oraz spora łazienka. Z salonu wyjście na duży, częściowo zadaszony taras. Na poddaszu trzy pokoje i łazienka. W piwnicach zlokalizowano garaż oraz pomieszczenia gospodarcze. Ściany zewnętrzne: szkieletowe drewniane ocieplone wełną mineralną. Strop: żelbet+drewniany. Pokrycie dachu: dachówka gontopodobna z posypką Gerard Corona.

powierzchnia użytkowa	114,96 m <sup>2</sup>
+część gosp.	91,73 m <sup>2</sup>
powierzchnia zabudowy	120 m <sup>2</sup>
kubatura	739 m <sup>3</sup>
kąt nachylenia dachu	42°
wys. kalenicy	9,15 m
min. wymiary działki*	21,91x17,2 m

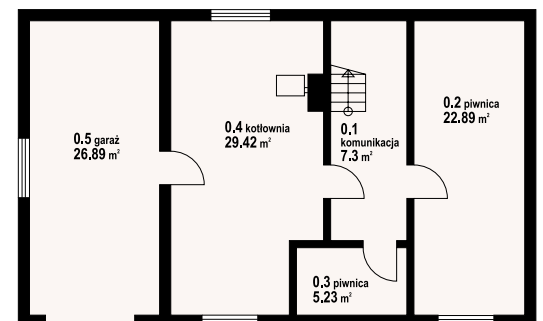
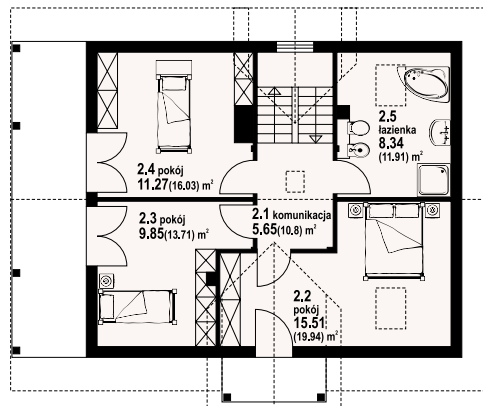
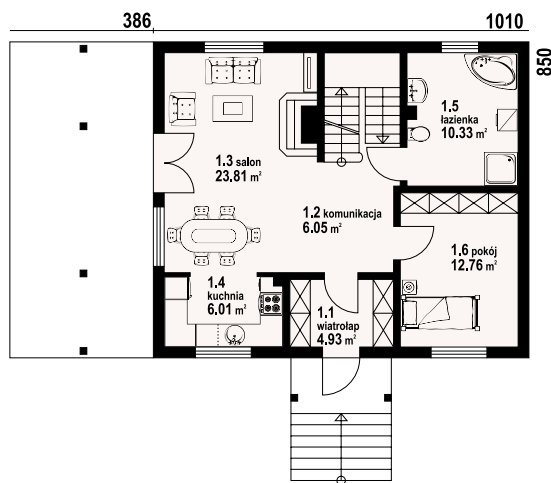

w nawiasach podano powierzchnię podłogi

milicz 9s - odbicie lustrzane



milicz 9s - inny widok



\* / informacje dodatkowe – patrz str. 16







autorzy: arch. Władysław Piwowarczyk, artysta malarz Kinga Piwowarczyk

powierzchnia użytkowa	139,7 m <sup>2</sup>
+część gosp.	27,42 m <sup>2</sup>
powierzchnia zabudowy	115,92 m <sup>2</sup>
kubatura	630 m <sup>3</sup>
kąt nachylenia dachu	42°
wys. kalenicy	8,47 m
min. wymiary działki*	22,6x17,18 m

Dom w konstrukcji szkieletu drewnianego. Duży salon z aneksem kuchennym, kominkiem, wyjściem na taras i schodami na poddasze. Pokój, łazienka, wiatrołap i komunikacja. Na poddaszu pięć pokoi, łazienka i komunikacja. Balkon. Prosta bryła budynku i dach dwuspadowy sprzyjają taniej i szybkiej budowie i niskim kosztom eksploatacji. Ściany zewnętrzne: szkieletowe drewniane ocieplone wełną mineralną. Strop: drewniany. Pokrycie dachu: dachówka gontopodobna z posypką Gerard Corona.

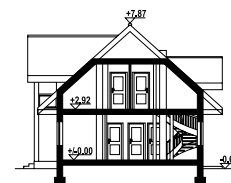

w nawiasach podano powierzchnię podłogi

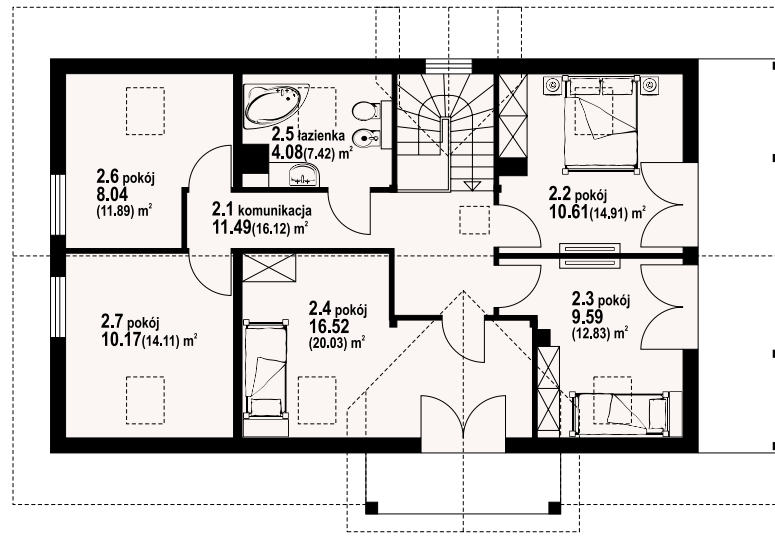
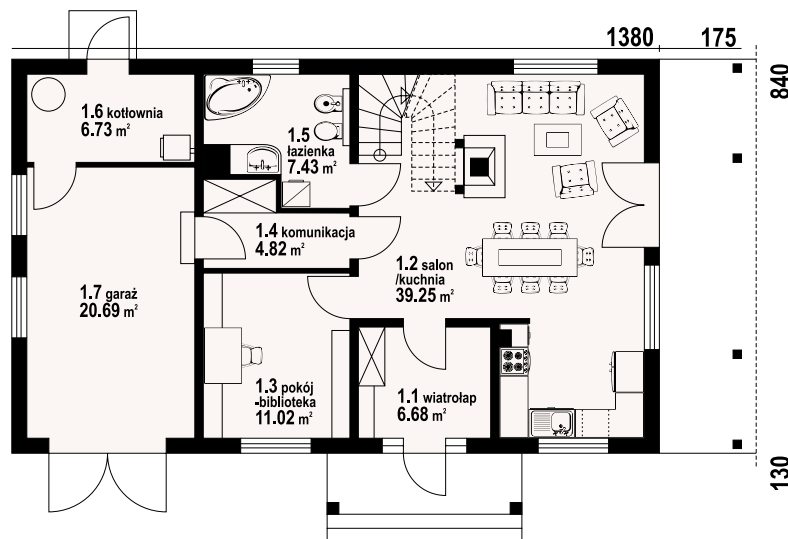

milicz 51 dws - inny widok



milicz 51 dws - odbicie lustrzane



Warianty i projekty podobne dostępne na stronie [www.dom-projekt.pl](http://www.dom-projekt.pl)

zescanuj kod QR aby wyświetlić kartę projektu online



Więcej informacji o tym projekcie na: [www.dom-projekt.pl/810](http://www.dom-projekt.pl/810)  
tel. 12 274 08 22 tel.kom. 609 512 803 [biuro@dom-projekt.pl](mailto:biuro@dom-projekt.pl)

\* / informacje dodatkowe – patrz str. 16





autorzy: arch. Władysław Piwowarczyk, artysta malarz Kinga Piwowarczyk

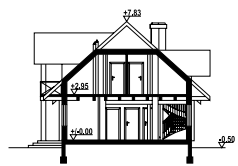

Dom z bali drewnianych. Siedem pokoi, dwie łazienki, aneks kuchenny, wiatrołap, kotłownia, garaż. Duży salon z aneksem kuchennym, kominkiem, schodami na poddasze i wyjściem na taras. Pięć pokoi na poddaszu (w tym trzy z balkonem). Instalacja solarna. Liczne warianty projektu. Ściany zewnętrzne: płazy drewniane+wełna mineralna+deska. Strop: drewniany. Pokrycie dachu: dachówka gontopodobna z posypką Gerard Corona.

powierzchnia użytkowa	132,43 m <sup>2</sup>
+część gosp.	26,81 m <sup>2</sup>
powierzchnia zabudowy	115,78 m <sup>2</sup>
kubatura	599,4 m <sup>3</sup>
kąt nachylenia dachu	42°
wys. kalenicy	8,33 m
min. wymiary działki*	21,75x16,4 m

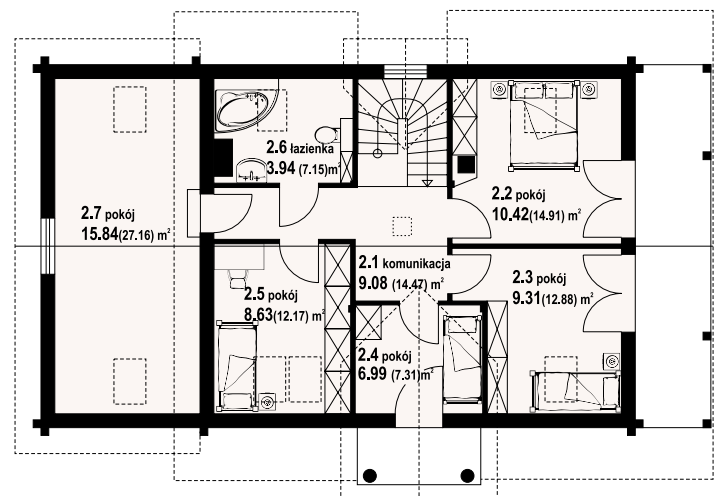
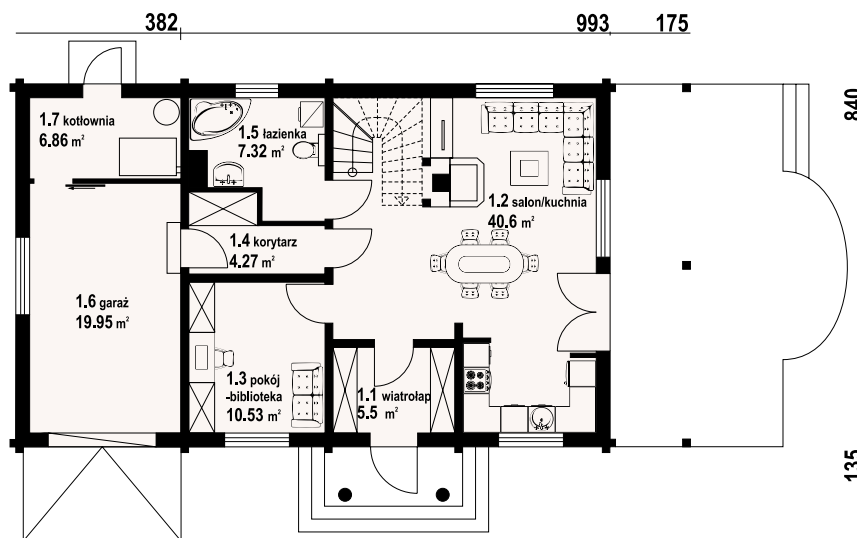

w nawiasach podano powierzchnię podłogi

milicz dw - odbicie lustrzane



milicz dw - inny widok

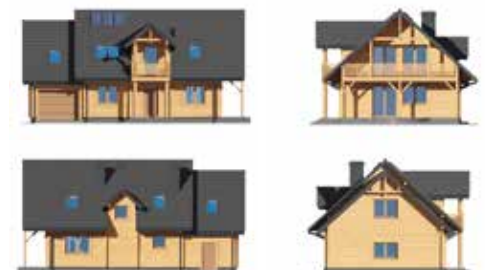

\* / informacje dodatkowe – patrz str. 16

Więcej informacji o tym projekcie na: [www.dom-projekt.pl/47](http://www.dom-projekt.pl/47)  
tel. 12 274 08 22 tel.kom. 609 512 803 [biuro@dom-projekt.pl](mailto:biuro@dom-projekt.pl)



Warianty i projekty podobne dostępne na stronie [www.dom-projekt.pl](http://www.dom-projekt.pl)  
zescanuj kod QR aby wyświetlić kartę projektu online





autorzy: arch. Władysław Piwowarczyk, artysta malarz Kinga Piwowarczyk

powierzchnia użytkowa	135,43 m <sup>2</sup>
+część gosp.	44,89 m <sup>2</sup>
powierzchnia zabudowy	127,16 m <sup>2</sup>
kubatura	643,47 m <sup>3</sup>
kąt nachylenia dachu	40°
wys. kalenicy	8,45 m
min. wymiary działki*	23,74x16,55 m

Dom z bali drewnianych. Duży salon z aneksem kuchennym, kominkiem i wyjściem na zadaszony taras. Pokój, łazienka, wiatrołap, komunikacja i pomieszczenie gospodarcze. Garaż i kotłownia. Na poddaszu trzy pokoje, łazienka, garderoba, komunikacja i strych. Zwarte bryła budynku i dach dwuspadowy sprzyjają szybkiej i taniej budowie i niskim kosztom eksploatacji. Ściany zewnętrzne: płazy drewniane + wełna mineralna + deska. Strop: drewniany. Pokrycie dachu: dachówka gontopodobna Gerard Corona.

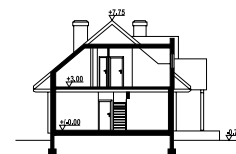

w nawiasach podano powierzchnię podłogi

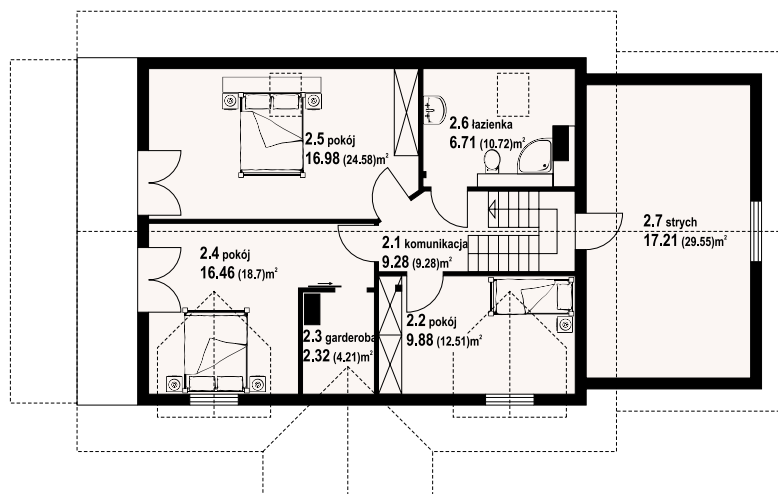
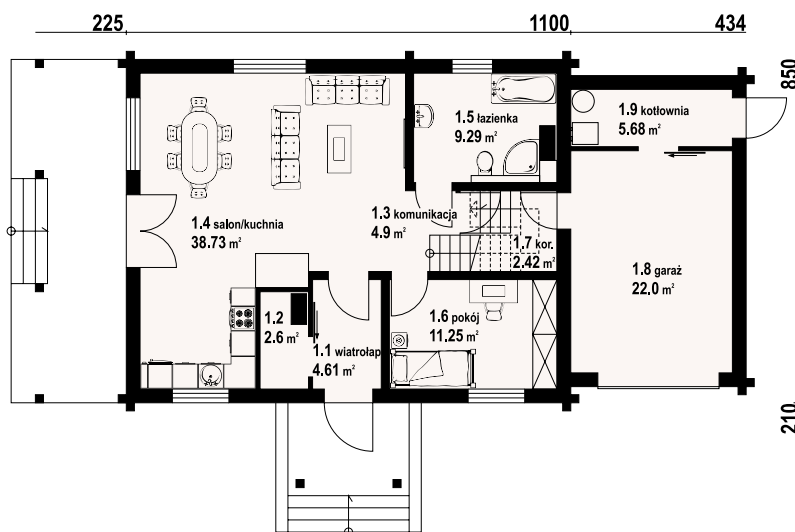

chmielowo dw - inny widok



chmielowo dw - odbicie lustrzane



Warianty i projekty podobne dostępne na stronie [www.dom-projekt.pl](http://www.dom-projekt.pl)

zescanuj kod QR aby wyświetlić kartę projektu online



Więcej informacji o tym projekcie na: [www.dom-projekt.pl/1131](http://www.dom-projekt.pl/1131)  
tel. 12 274 08 22 tel.kom. 609 512 803 [biuro@dom-projekt.pl](mailto:biuro@dom-projekt.pl)

\*/ informacje dodatkowe – patrz str. 16





autorzy: arch. Władysław Piwowarczyk, artysta malarz Kinga Piwowarczyk

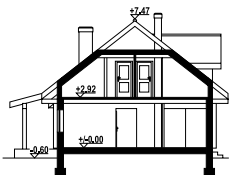

Dom drewniany. Duży salon z aneksem kuchennym, kominkiem i wyjściem na taras. Łazienka, wiatrołap i komunikacja. Garaż na dwa samochody, kotłownia. Na poddaszu cztery wygodne pokoje, łazienka, balkon i komunikacja. Prosta bryła budynku i dach dwuspadowy sprzyjają łatwej i szybkiej budowie oraz niskim kosztom eksploatacji. Ściany zewnętrzne: Dom - płyty drewniane, garaż - ściany szkieletowe. Strop: drewniany. Pokrycie dachu: dachówka ceramiczna.

powierzchnia użytkowa	138,46 m <sup>2</sup>
+część gosp.	39,67 m <sup>2</sup>
powierzchnia zabudowy	136,33 m <sup>2</sup>
kubatura	671,68 m <sup>3</sup>
kąt nachylenia dachu	38°
wys. kalenicy	8,07 m
min. wymiary działki*	26,14x18,75 m

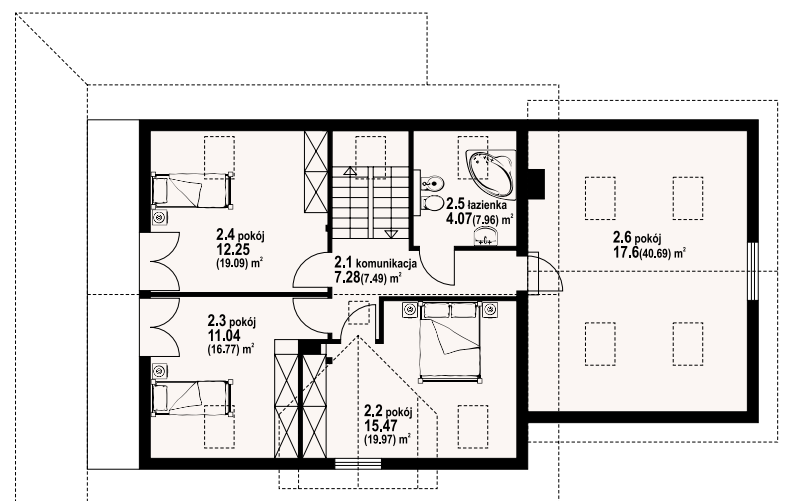
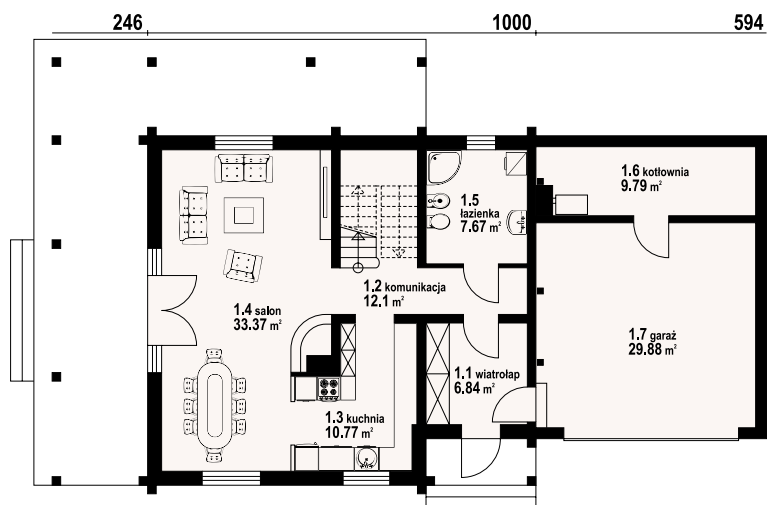

w nawiasach podano powierzchnię podłogi

osiek 88 cx - odbicie lustrzane



osiek 88 cx - inny widok

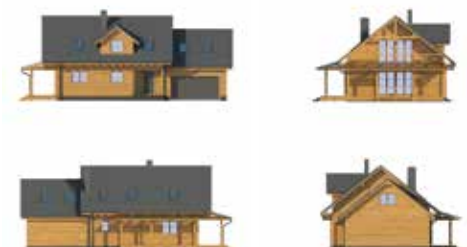

\* / informacje dodatkowe – patrz str. 16

Więcej informacji o tym projekcie na: [www.dom-projekt.pl/828](http://www.dom-projekt.pl/828)  
tel. 12 274 08 22 tel.kom. 609 512 803 [biuro@dom-projekt.pl](mailto:biuro@dom-projekt.pl)



Warianty i projekty podobne dostępne na stronie [www.dom-projekt.pl](http://www.dom-projekt.pl)  
zescanuj kod QR aby wyświetlić kartę projektu online





autorzy: arch. Władysław Piwowarczyk, artysta malarz Kinga Piwowarczyk

powierzchnia użytkowa	146,67 m <sup>2</sup>
+część gosp.	8,73 m <sup>2</sup>
powierzchnia zabudowy	106,8 m <sup>2</sup>
kubatura	516,59 m <sup>3</sup>
kąt nachylenia dachu	40°
wys. kalenicy	8,75 m
min. wymiary działki*	20x17,1m

Funkcjonalny dom z poddaszem użytkowym przeznaczony dla pięcio-sześcioosobowej rodziny. Na parterze przestronny salon tworzy wspólną przestrzeń z aneksem kuchennym. W salonie kominek z możliwością rozprowadzenia ciepła i schody prowadzące na poddasze. Dodatkowy pokój, oraz wydzielona kotłownia. Na poddaszu cztery duże, ustawne sypialnie i łazienka. Ściany zewnętrzne: szkieletowe drewniane ocieplone wełną mineralną. Strop: drewniany. Pokrycie dachu: dachówka gontopodobna z posypką Gerard Corona.

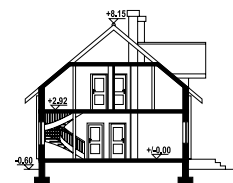

w nawiasach podano powierzchnię podłogi

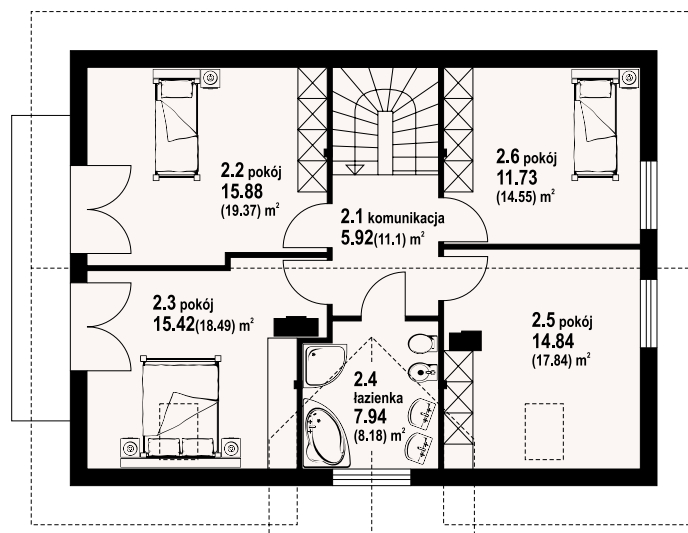
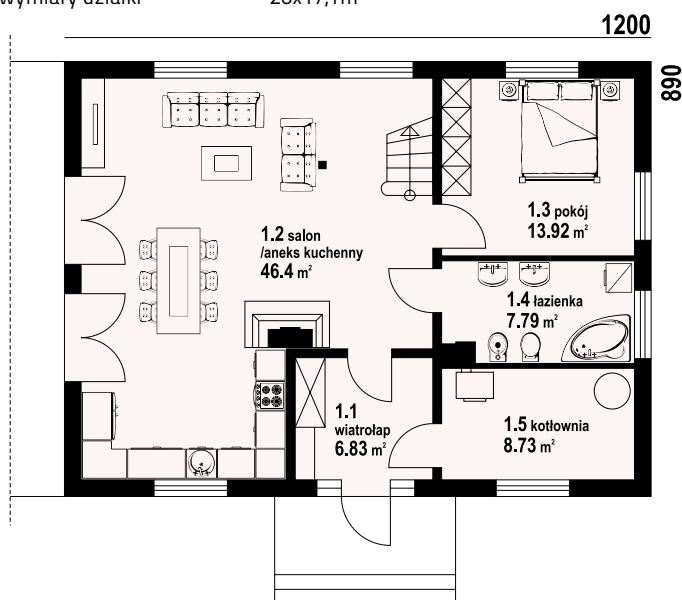

żarnowiec dws - inny widok



żarnowiec dws - odbicie lustrzane



Warianty i projekty podobne dostępne na stronie [www.dom-projekt.pl](http://www.dom-projekt.pl)

zeskanuj kod QR aby wyświetlić kartę projektu online



Więcej informacji o tym projekcie na: [www.dom-projekt.pl/76](http://www.dom-projekt.pl/76)  
tel. 12 274 08 22 tel.kom. 609 512 803 [biuro@dom-projekt.pl](mailto:biuro@dom-projekt.pl)

\* / informacje dodatkowe – patrz str. 16





autorzy: arch. Władysław Piowarczyk, artysta malarz Kinga Piowarczyk

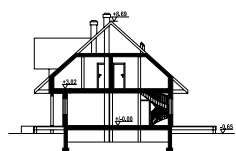

Dom w konstrukcji szkieletu drewnianego. Duży salon z aneksem kuchennym, jadalnią, wypoczynkiem, kominkiem, wyjściem na zadaszony taras i schodami na poddasze. Pokój, łazienka, kotłownia, wiatrołap. Na poddaszu trzy pokoje, łazienka, garderoba, komunikacja i dwa balkony. Zwarta bryła budynku i dach dwuspadowy sprzyjają szybkiej i taniej budowie i niskim kosztom eksploatacji. Ściany zewnętrzne: szkieletowe drewniane ocieplone wełną mineralną. Strop: drewniany. Pokrycie dachu: blacho-dachówka.

powierzchnia użytkowa	152,57 m <sup>2</sup>
+część gosp.	15 m <sup>2</sup>
powierzchnia zabudowy	122,69 m <sup>2</sup>
kubatura	721,79 m <sup>3</sup>
kąt nachylenia dachu	42°
wys. kalenicy	9,34 m
min. wymiary działki*	19,13x21,03 m

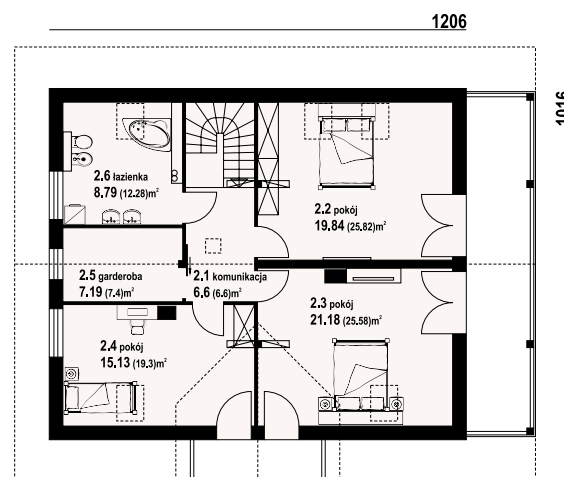
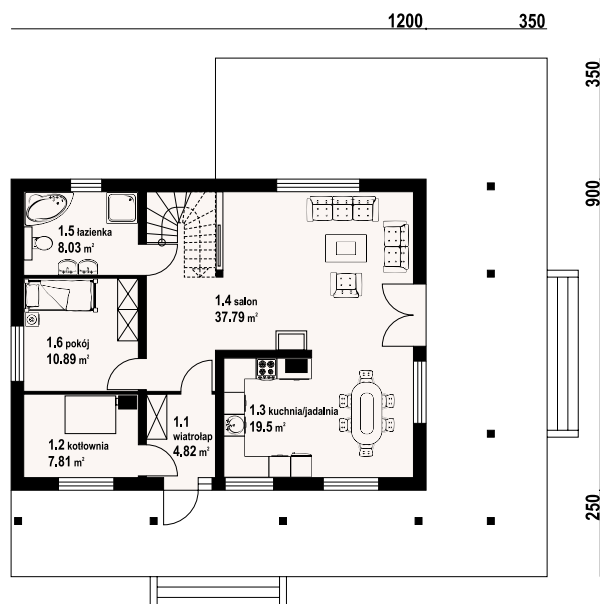

świdnica 35x dws – odbicie lustrzane



świdnica 35x dws – inny widok



\* / informacje dodatkowe – patrz str. 16

Więcej informacji o tym projekcie na: [www.dom-projekt.pl/1205](http://www.dom-projekt.pl/1205)  
tel. 12 274 08 22 tel.kom. 609 512 803 [biuro@dom-projekt.pl](mailto:biuro@dom-projekt.pl)



Warianty i projekty podobne dostępne na stronie [www.dom-projekt.pl](http://www.dom-projekt.pl)  
zeskanuj kod QR aby wyświetlić kartę projektu online



## Realizacja projektu CHOJNÓW

Foto: Artur Krupa / Dobry Dom  
www.dobry-dom.pl



FOTO: WWW.DOBRY-DOM.PL



FOTO: WWW.DOBRY-DOM.PL



FOTO: WWW.DOBRY-DOM.PL



FOTO: WWW.DOBRY-DOM.PL



FOTO: WWW.DOBRY-DOM.PL



FOTO: WWW.DOBRY-DOM.PL



FOTO: WWW.DOBRY-DOM.PL



FOTO: WWW.DOBRY-DOM.PL

Warianty i projekty podobne dostępne  
na stronie [www.dom-projekt.pl](http://www.dom-projekt.pl)

zeskanuj kod QR  
aby wyświetlić kartę  
projektu online



Więcej informacji o tym projekcie na: [www.dom-projekt.pl/20](http://www.dom-projekt.pl/20)  
tel. 12 274 08 22 tel.kom. 609 512 803 [biuro@dom-projekt.pl](mailto:biuro@dom-projekt.pl)





autorzy: arch. Władysław Piwowarczyk, artysta malarz Kinga Piwowarczyk

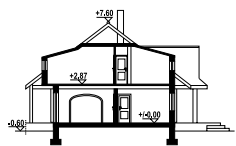

Przestronny dom o ciekawej architekturze i ścianach z bala drewnianego. Zaakcentowane wejście do budynku. Na parterze połączony z kuchnią i pokojem salon z kominkiem oraz dodatkowy pokój. Na poddaszu trzy sypialnie. Znaczna część tarasu zadaszona poprzez podcienie. Ściany zewnętrzne: płazy drewniane + wełna mineralna + deska. Strop: drewniany. Pokrycie dachu: dachówka gontopodobna z posypką Gerard Corona.

powierzchnia użytkowa	157,61 m <sup>2</sup>
+część gosp.	12,41 m <sup>2</sup>
powierzchnia zabudowy	156 m <sup>2</sup>
kubatura	892 m <sup>3</sup>
kąt nachylenia dachu	37°
wys. kalenicy	8,21 m
min. wymiary działki*	24,9x19,6 m

1791

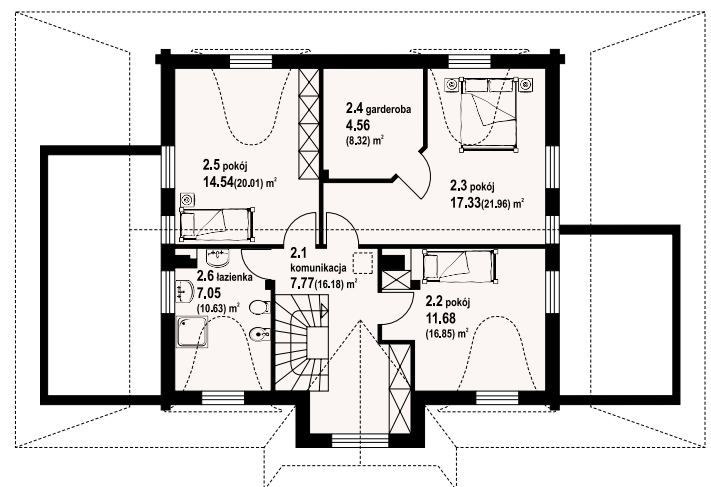
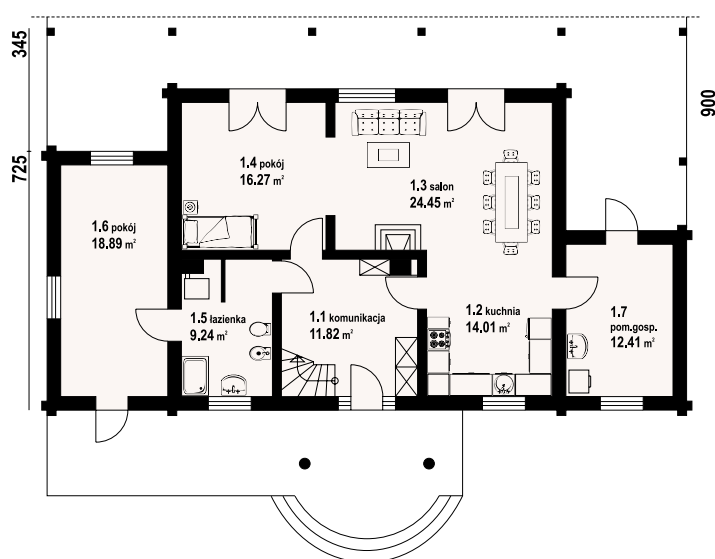

w nawiasach podano powierzchnię podłogi

chojnow - odbicie lustrzane



chojnow - inny widok



\* / informacje dodatkowe – patrz str. 16

Więcej informacji o tym projekcie na: [www.dom-projekt.pl/20](http://www.dom-projekt.pl/20)  
tel. 12 274 08 22 tel.kom. 609 512 803 [biuro@dom-projekt.pl](mailto:biuro@dom-projekt.pl)



Warianty i projekty podobne dostępne na stronie [www.dom-projekt.pl](http://www.dom-projekt.pl)

zescanuj kod QR aby wyświetlić kartę projektu online



# chmielniki małe dw 7

127,13 m<sup>2</sup>  
z kotłownią



autorzy: arch. Władysław Piwowarczyk, artysta malarz Kinga Piwowarczyk

powierzchnia użytkowa	127,13 m <sup>2</sup>
+część gosp.	7,4 m <sup>2</sup>
powierzchnia zabudowy	111,34 m <sup>2</sup>
kubatura	565,23 m <sup>3</sup>
kąt nachylenia dachu	40°
wys. kalenicy	8,26 m
min. wymiary działki*	24,4x18,05 m

Drewniany wygodny dom o ciekawej architekturze. Na parterze salon z aneksem kuchennym, kominek w salonie. Dodatkowy pokój, łazienka oraz wydzielone pomieszczenie kotłowni i spiżarki uzupełniają program parteru. Na poddaszu cztery sypialnie i łazienka. Wiata i zadaszony taras. Ściany zewnętrzne: płazy drewniane + wełna mineralna + deska. Strop: drewniany. Pokrycie dachu: dachówka ceramiczna.

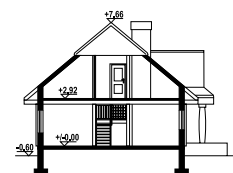

w nawiasach podano powierzchnię podłogi

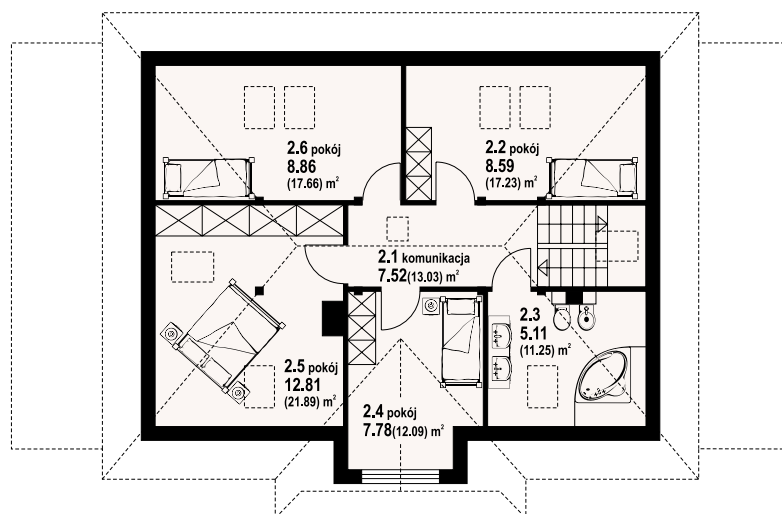
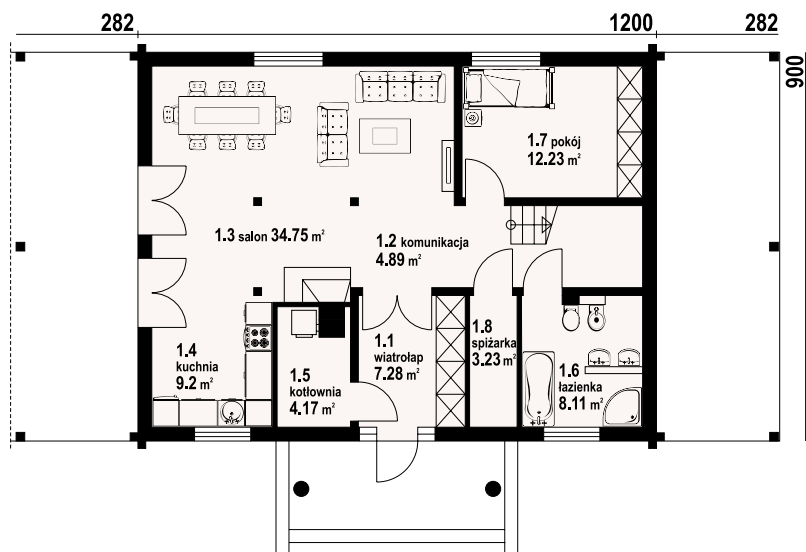

chmielniki małe dw 7 - inny widok



chmielniki małe dw 7 - odbicie lustrzane



Warianty i projekty podobne dostępne na stronie [www.dom-projekt.pl](http://www.dom-projekt.pl)

zescanuj kod QR aby wyświetlić kartę projektu online



Więcej informacji o tym projekcie na: [www.dom-projekt.pl/14](http://www.dom-projekt.pl/14)  
tel. 12 274 08 22 tel.kom. 609 512 803 [biuro@dom-projekt.pl](mailto:biuro@dom-projekt.pl)

\* / informacje dodatkowe – patrz str. 16





autorzy: arch. Władysław Piwowarczyk, artysta malarz Kinga Piwowarczyk

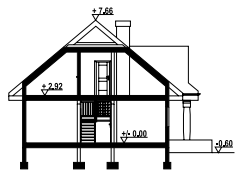

Dom w konstrukcji szkieletu drewnianego. Duży salon z aneksem kuchennym, kominkiem, wyjściami na duży zadaszony taras. Pokój, łazienka, spiżarka, wiatrołap i wiata garażowa. Na poddaszu cztery pokoje, łazienka i komunikacja. Liczne warianty projektu. Ściany zewnętrzne: szkieletowe drewniane ocieplone wełną mineralną. Strop: drewniany. Pokrycie dachu: dachówka gontopodobna z posypką Gerard Corona.

powierzchnia użytkowa	134,33 m <sup>2</sup>
+część gosp.	7,78 m <sup>2</sup>
powierzchnia zabudowy	111,34 m <sup>2</sup>
kubatura	565,23 m <sup>3</sup>
kąt nachylenia dachu	40°
wys. kalenicy	8,26 m
min. wymiary działki*	24x17,8 m

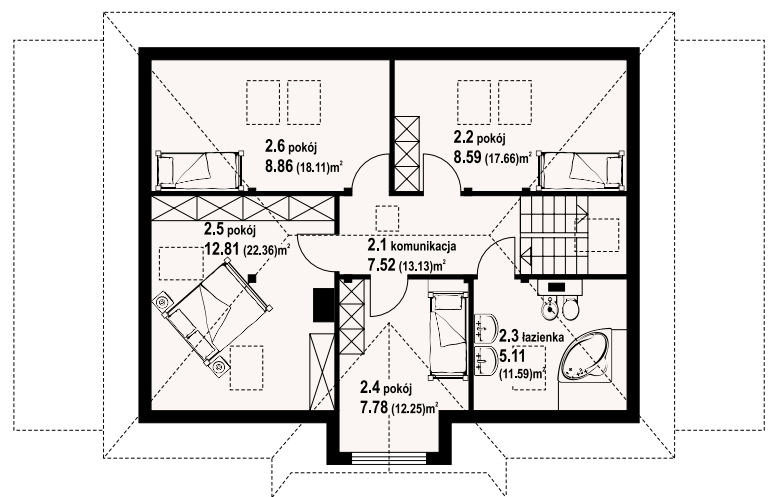
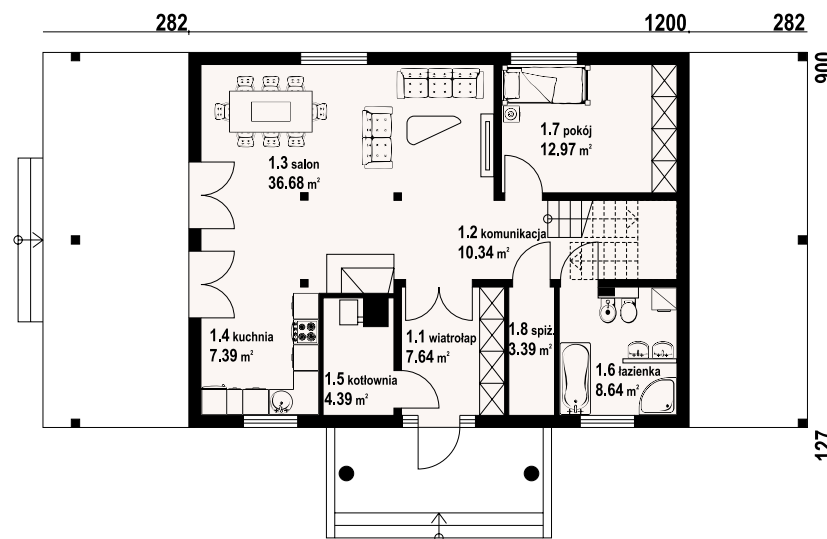

w nawiasach podano powierzchnię podłogi

chmielniki małe 7 dws - odbicie lustrzane



chmielniki małe 7 dws - inny widok



\* / informacje dodatkowe – patrz str. 16

Więcej informacji o tym projekcie na: [www.dom-projekt.pl/1044](http://www.dom-projekt.pl/1044)  
tel. 12 274 08 22 tel.kom. 609 512 803 [biuro@dom-projekt.pl](mailto:biuro@dom-projekt.pl)



Warianty i projekty podobne dostępne na stronie [www.dom-projekt.pl](http://www.dom-projekt.pl)  
zeskanuj kod QR aby wyświetlić kartę projektu online



# chmielniki średnie r1

117,37 m<sup>2</sup>

z kotłownią



autorzy: arch. Władysław Piwowarczyk, artysta malarz Kinga Piwowarczyk

powierzchnia użytkowa  
+część gosp. 117,37 m<sup>2</sup>  
powierzchnia zabudowy 150,25 m<sup>2</sup>  
kubatura 690,7 m<sup>3</sup>  
kąt nachylenia dachu 30°  
wys. kalenicy 6,9 m  
min. wymiary działki\* 23x18 m

117,37 m<sup>2</sup>  
7,9 m<sup>2</sup>  
150,25 m<sup>2</sup>  
690,7 m<sup>3</sup>  
30°  
6,9 m  
23x18 m

Parterowy dom o bardzo funkcjonalnym układzie pomieszczeń. Kominek w salonie z możliwością rozprzodzenia ciepła. Wydzielona kotłownia i spiżarka. Kuchnia częściowo otwarta na salon, trzy sypialnie w tym jedna z garderobą. Ściany zewnętrzne: płazy drewniane+wełna mineralna+deska. Strop: drewniany. Pokrycie dachu: dachówka gontopodobna z posypką Gerard Corona.

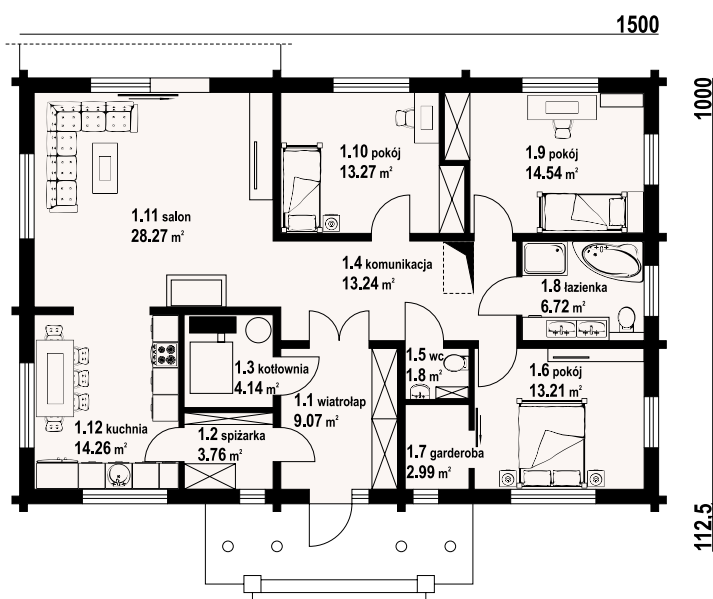
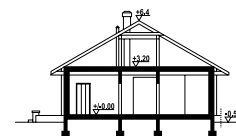

chmielniki średnie r1 - inny widok



chmielniki średnie r1 - odbicie lustrzane



Warianty i projekty podobne dostępne  
na stronie [www.dom-projekt.pl](http://www.dom-projekt.pl)

zescanuj kod QR  
aby wyświetlić kartę  
projektu online



Więcej informacji o tym projekcie na: [www.dom-projekt.pl/16](http://www.dom-projekt.pl/16)  
tel. 12 274 08 22 tel.kom. 609 512 803 [biuro@dom-projekt.pl](mailto:biuro@dom-projekt.pl)

\*/ informacje dodatkowe – patrz str. 16





autorzy: arch. Władysław Piwowarczyk, artysta malarz Kinga Piwowarczyk

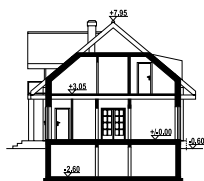

Dom z bali drewnianych. Duży salon z aneksem kuchennym, kominkiem i wyjściem na taras. Pokój, wc, wiatrołap, garderoba, spiżarka i komunikacja. Na poddaszu cztery pokoje, łazienka i komunikacja. Częściowe podpiwniczenie (kotłownia, pralnia i komunikacja). Ściany zewnętrzne: płazy drewniane + wełna mineralna + deska. Strop: żelbet+drewniany. Pokrycie dachu: dachówka gontopodobna z posypką Gerard Corona.

powierzchnia użytkowa	140,69 m <sup>2</sup>
+część gosp.	31,96 m <sup>2</sup>
powierzchnia zabudowy	110,5 m <sup>2</sup>
kubatura	706,4 m <sup>3</sup>
kąt nachylenia dachu	40°
wys. kalenicy	8,55 m
min. wymiary działki*	20x17m

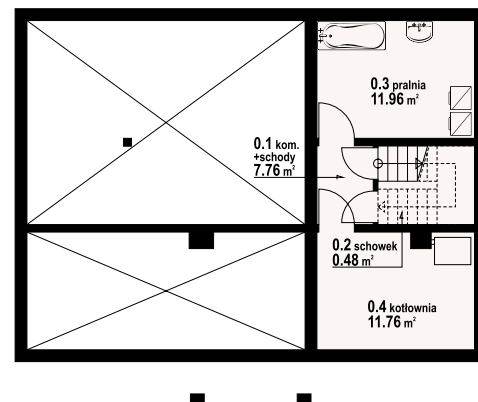
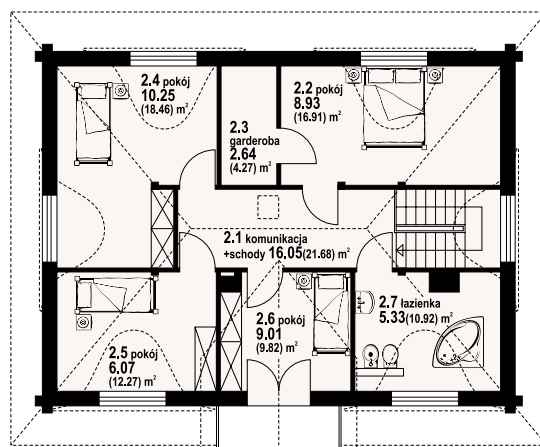
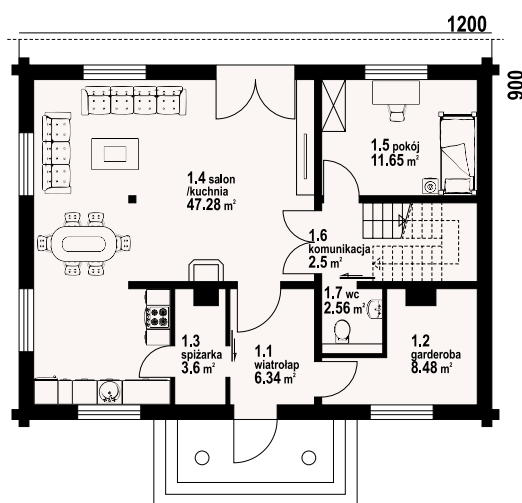

w nawiasach podano powierzchnię podłogi

chmielniki małe dw 19 - odbicie lustrzane



chmielniki małe dw 19 - inny widok



\* / informacje dodatkowe – patrz str. 16

Więcej informacji o tym projekcie na: [www.dom-projekt.pl/851](http://www.dom-projekt.pl/851)  
tel. 12 274 08 22 tel.kom. 609 512 803 [biuro@dom-projekt.pl](mailto:biuro@dom-projekt.pl)



Warianty i projekty podobne dostępne na stronie [www.dom-projekt.pl](http://www.dom-projekt.pl)  
zescanuj kod QR aby wyświetlić kartę projektu online



# chmielniki małe dw 55

142,73 m<sup>2</sup>  
z kotłownią



autorzy: arch. Władysław Piwowarczyk, artysta malarz Kinga Piwowarczyk

powierzchnia użytkowa	142,73 m <sup>2</sup>
+część gosp.	28,08 m <sup>2</sup>
powierzchnia zabudowy	146,88 m <sup>2</sup>
kubatura	729,8 m <sup>3</sup>
kąt nachylenia dachu	40°
wys. kalenicy	8,26 m
min. wymiary działki*	26,57x17,45 m

Dom o atrakcyjnej architekturze zaprojektowany z myślą o 5-6 osobowej rodzinie. Na parterze salon z kominkiem i wyjściem na częściowo zadaszoną taras. Połączona funkcjonalnie z salonem wydzielona kuchnia, pokój i łazienka. Na poddaszu 5 sypialni i łazienka. W bryle domu mieści się jeszcze jednostanowiskowy garaż i kotłownia. Ściany zewnętrzne: płyty drewniane + wełna mineralna + deska. Strop: drewniany. Pokrycie dachu: dachówka gontopodobna z posypką Gerard Corona.

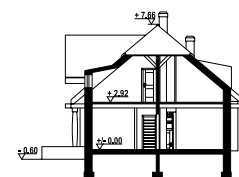

w nawiasach podano powierzchnię podłogi

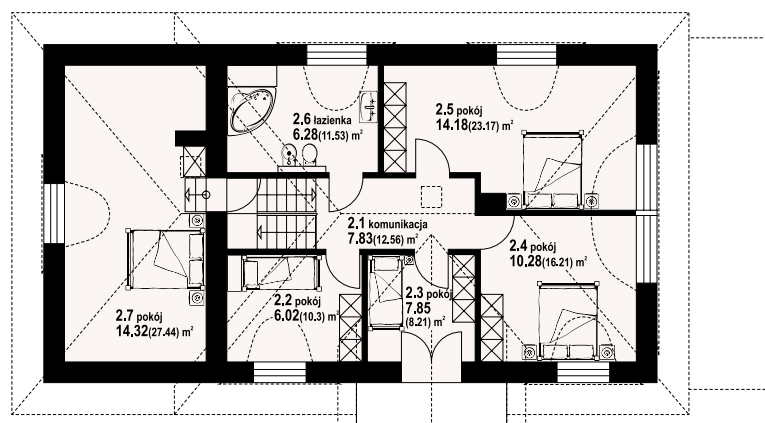
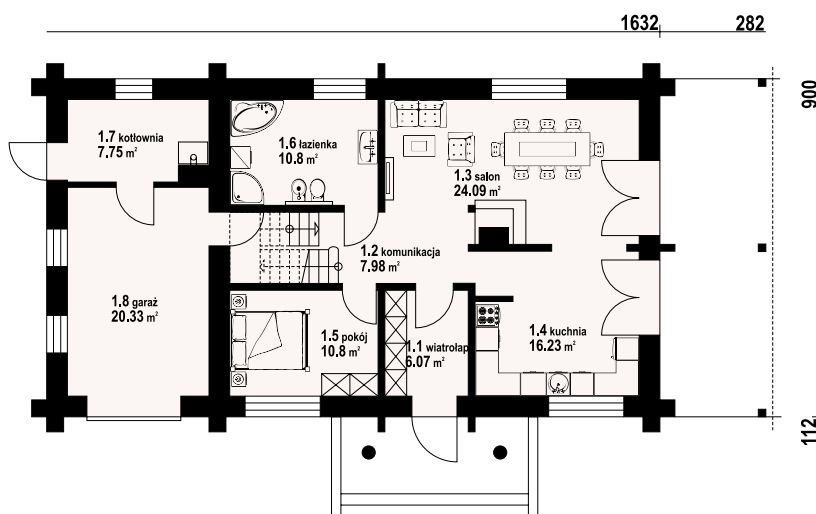

chmielniki małe dw 55 - inny widok



chmielniki małe dw 55 - odbicie lustrzane



Warianty i projekty podobne dostępne na stronie [www.dom-projekt.pl](http://www.dom-projekt.pl)

zescanuj kod QR aby wyświetlić kartę projektu online



Więcej informacji o tym projekcie na: [www.dom-projekt.pl/590](http://www.dom-projekt.pl/590)  
tel. 12 274 08 22 tel.kom. 609 512 803 [biuro@dom-projekt.pl](mailto:biuro@dom-projekt.pl)

\* / informacje dodatkowe – patrz str. 16





autorzy: arch. Władysław Piwowarczyk, artysta malarz Kinga Piwowarczyk

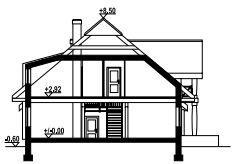

Dom z bali drewnianych. Duży salon z aneksem kuchennym, kominkiem i wyjściem na zadaszony taras. Pokój, łazienka, pralnia, wiatrołap, komunikacja, garaż i kotłownia. Na poddaszu cztery pokoje, łazienka i komunikacja. Jeden pokój ma balkon. Ściany zewnętrzne: płazy drewniane + wełna mineralna + deska. Strop: drewniany. Pokrycie dachu: dachówka gontopodobna z posypką Gerard Corona.

powierzchnia użytkowa	228,02 m <sup>2</sup>
+część gosp.	63,06 m <sup>2</sup>
powierzchnia zabudowy	206,6 m <sup>2</sup>
kubatura	930 m <sup>3</sup>
kąt nachylenia dachu	40°
wys. kalenicy	9,1 m
min. wymiary działki*	29,38x19,5 m

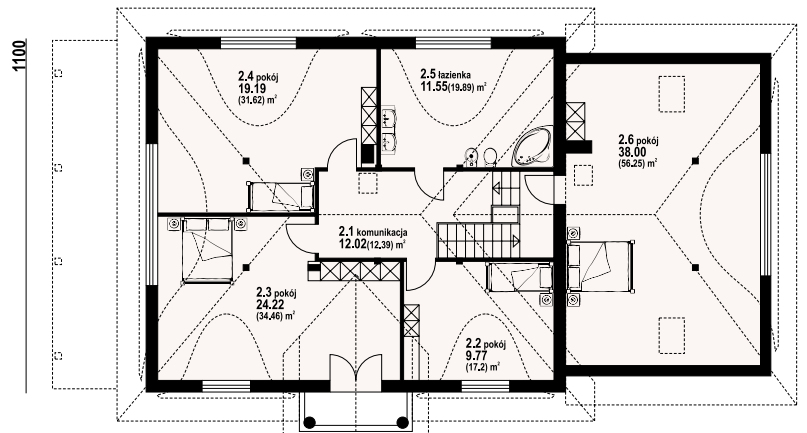
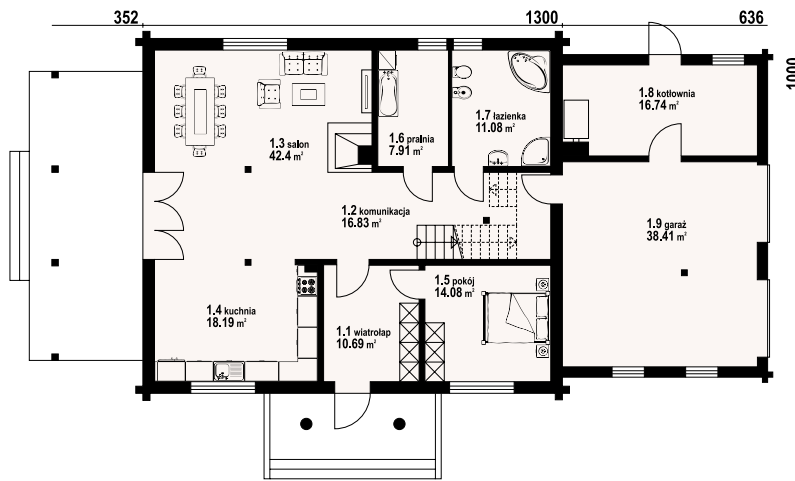

w nawiasach podano powierzchnię podłogi

chmielniki dw 55 - odbicie lustrzane



chmielniki dw 55 - inny widok



\* / informacje dodatkowe – patrz str. 16

Więcej informacji o tym projekcie na: [www.dom-projekt.pl/856](http://www.dom-projekt.pl/856)  
tel. 12 274 08 22 tel.kom. 609 512 803 [biuro@dom-projekt.pl](mailto:biuro@dom-projekt.pl)



Warianty i projekty podobne dostępne na stronie [www.dom-projekt.pl](http://www.dom-projekt.pl)  
zescanuj kod QR aby wyświetlić kartę projektu online



# tomaszewo średnie dw

136,82 m<sup>2</sup>  
z kotłownią



autorzy: arch. Władysław Piwowarczyk, artysta malarz Kinga Piwowarczyk

powierzchnia użytkowa 136,82 m<sup>2</sup>  
+część gosp. 94,08 m<sup>2</sup>  
powierzchnia zabudowy 109,25 m<sup>2</sup>  
kubatura 898,7 m<sup>3</sup>  
kąt nachylenia dachu 40°  
wys. kalenicy 8,48 m  
min. wymiary działki\* 18,5x19,5 m

Dom z bali drewnianych. Podpiwniczony. Duży salon z aneksem kuchennym, kominkiem i wyjściami na zadaszony taras. Pokój, łazienka i sypialnia. Na poddaszu dwa pokoje, łazienka, komunikacja i antresola. W piwnicach garaż, kotłownia, piwnice i komunikacja. Ściany zewnętrzne: płyty drewniane+wełna mineralna+deska. Strop: drewniany. Pokrycie dachu: dachówka ceramiczna.

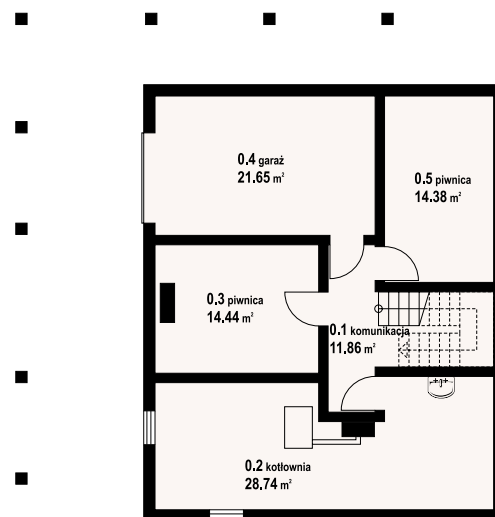
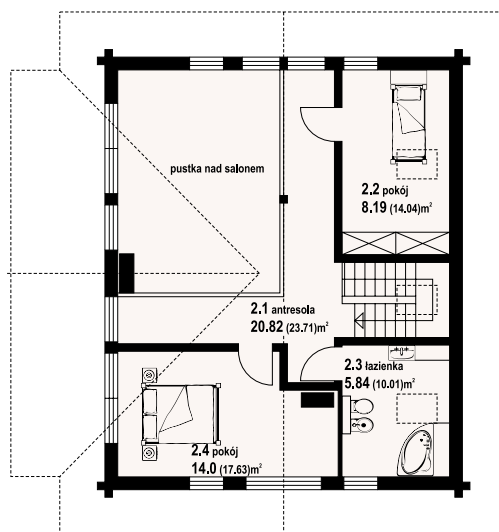
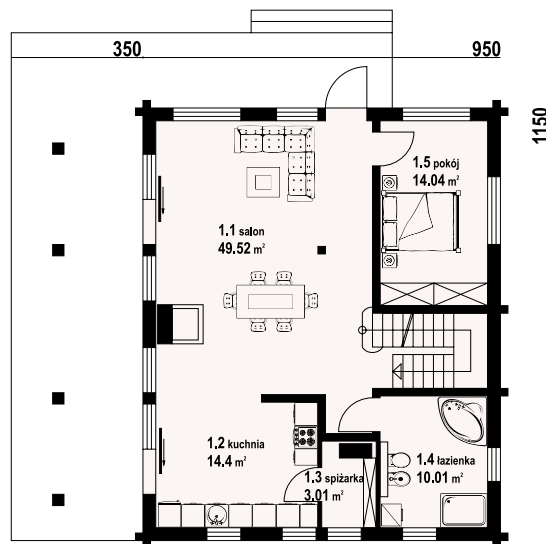
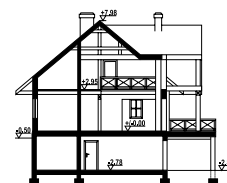

tomaszewo średnie dw - inny widok



tomaszewo średnie dw - odbicie lustrzane



Warianty i projekty podobne dostępne na stronie [www.dom-projekt.pl](http://www.dom-projekt.pl)

zestaw kod QR aby wyświetlić kartę projektu online



Więcej informacji o tym projekcie na: [www.dom-projekt.pl/1215](http://www.dom-projekt.pl/1215)  
tel. 12 274 08 22 tel.kom. 609 512 803 [biuro@dom-projekt.pl](mailto:biuro@dom-projekt.pl)

\* / informacje dodatkowe – patrz str. 16





autorzy: arch. Władysław Piwowarczyk, artysta malarz Kinga Piwowarczyk



Dom z bali. Duży salon z aneksem kuchennym, kominkiem i wyjściami na taras. Pokój, dwie łazienki, dwie garderoby, pokój-gabinet, wiatrołap i komunikacja. Na poddaszu pokój, łazienka, strych i komunikacja. Ściany zewnętrzne: płyty drewniane+wełna mineralna+deska. Strop: drewniany. Pokrycie dachu: dachówka gontopodobna z posypką Gerard Corona.

powierzchnia użytkowa	164,2 m <sup>2</sup>
+część gosp.	24,31 m <sup>2</sup>
powierzchnia zabudowy	181,28 m <sup>2</sup>
kubatura	920,97 m <sup>3</sup>
kąt nachylenia dachu	30°
wys. kalenicy	7,02 m
min. wymiary działki*	26x19,5 m

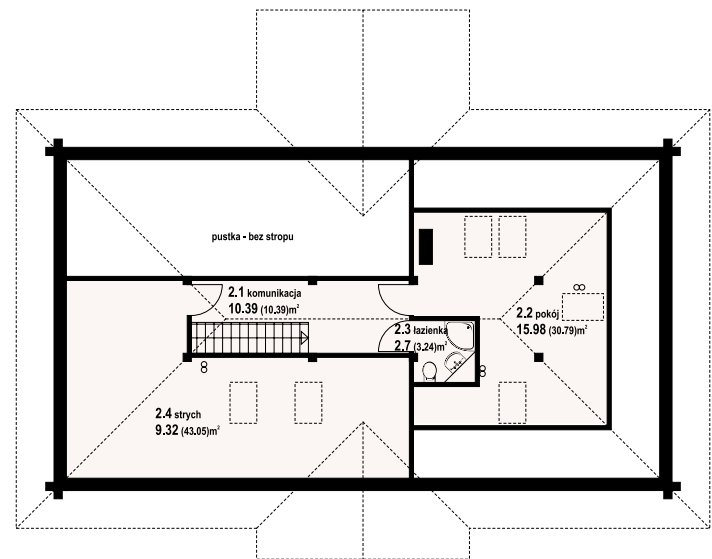
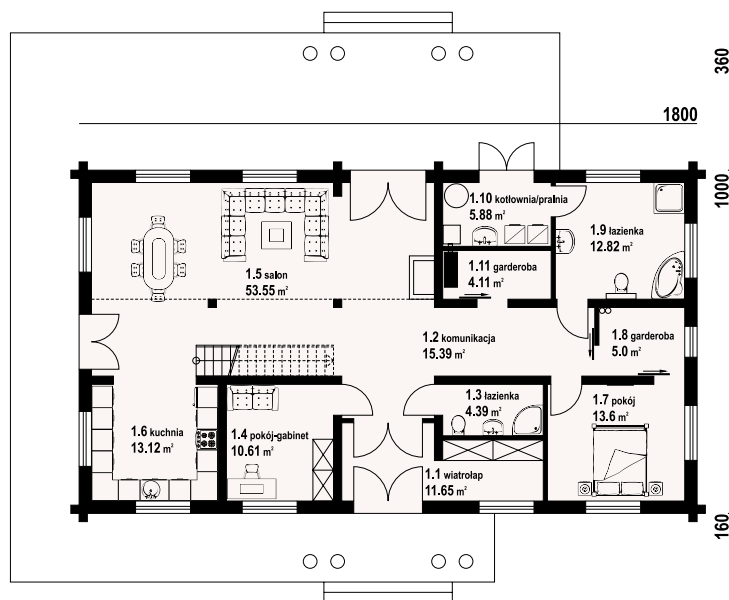

w nawiasach podano powierzchnię podłogi

dąbie dw - odbicie lustrzane



dąbie dw - inny widok



\* / informacje dodatkowe – patrz str. 16

Więcej informacji o tym projekcie na: [www.dom-projekt.pl/1325](http://www.dom-projekt.pl/1325)  
tel. 12 274 08 22 tel.kom. 609 512 803 [biuro@dom-projekt.pl](mailto:biuro@dom-projekt.pl)



Warianty i projekty podobne dostępne na stronie [www.dom-projekt.pl](http://www.dom-projekt.pl)  
zeskanuj kod QR aby wyświetlić kartę projektu online





autorzy: arch. Władysław Piwowarczyk, artysta malarz Kinga Piwowarczyk

powierzchnia użytkowa	234,74 m <sup>2</sup>
+część gosp.	10,82 m <sup>2</sup>
powierzchnia zabudowy	189,63 m <sup>2</sup>
kubatura	998,4 m <sup>3</sup>
kąt nachylenia dachu	37°
wys. kalenicy	9,13 m
min. wymiary działki*	23,2x21,6 m

Dom z bali drewnianych. Duży salon z kominkiem i wyjściem na taras, kuchnia, sypialnia, pokój-gabinet, łazienka, wiatrołap, garderoba, spiżarka. Na poddaszu cztery duże i wygodne pokoje, łazienka i komunikacja. Architektura domu nawiązuje do tradycyjnych polskich dworów. Ściany zewnętrzne: płazy drewniane+wełna mineralna+deska. Strop: drewniany. Pokrycie dachu: dachówka gontopodobna z posypką Gerard Corona.

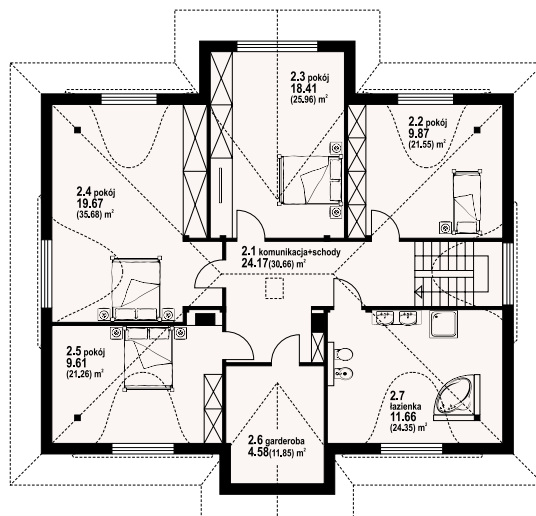
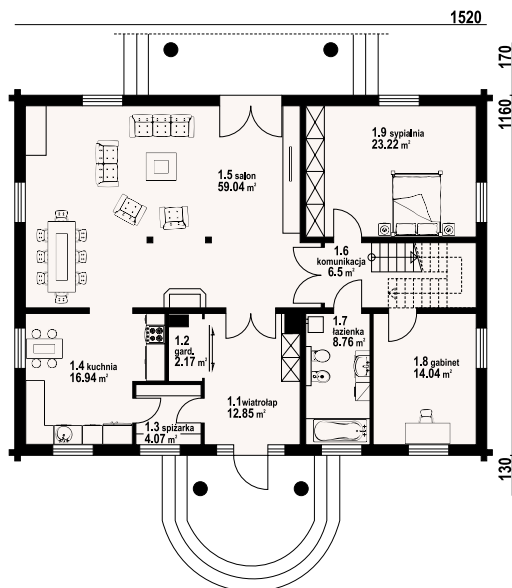

w nawiasach podano powierzchnię podłogi

chmielowice dw - inny widok



chmielowice dw - odbicie lustrzane



\* / informacje dodatkowe – patrz str. 16

Warianty i projekty podobne dostępne na stronie [www.dom-projekt.pl](http://www.dom-projekt.pl)

zescanuj kod QR aby wyświetlić kartę projektu online



Więcej informacji o tym projekcie na: [www.dom-projekt.pl/821](http://www.dom-projekt.pl/821)  
tel. 12 274 08 22 tel.kom. 609 512 803 [biuro@dom-projekt.pl](mailto:biuro@dom-projekt.pl)





autorzy: arch. Władysław Piwowarczyk, artysta malarz Kinga Piwowarczyk

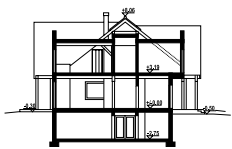

Dom z bali drewnianych. Tradycyjna bryła zewnętrzna i nowoczesne rozwiązania funkcjonalne wewnątrz. Duże i wygodne przestrzenie w części dziennej na parterze, wygodne i przestronne pomieszczenia poddasza. W piwnicy garaż na dwa samochody, kotłownia i pomieszczenia gospodarcze. Ściany zewnętrzne: płazy drewniane+wełna mineralna+deska. Strop: żelbet+drewniany. Pokrycie dachu: dachówka gontopodobna z posypką Gerard Corona.

powierzchnia użytkowa	303 m <sup>2</sup>
+część gosp.	177,7 m <sup>2</sup>
powierzchnia zabudowy	232,7 m <sup>2</sup>
kubatura	1883,5 m <sup>3</sup>
kąt nachylenia dachu	38°
wys. kalenicy	8,56 m
min. wymiary działki*	27,93x22,84 m

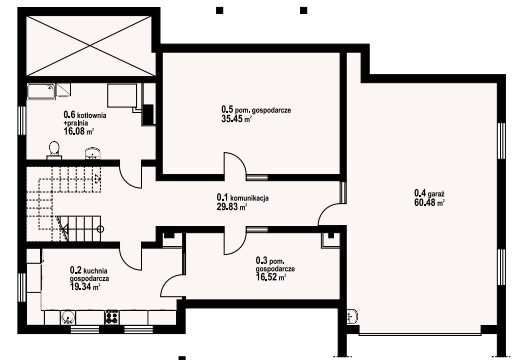
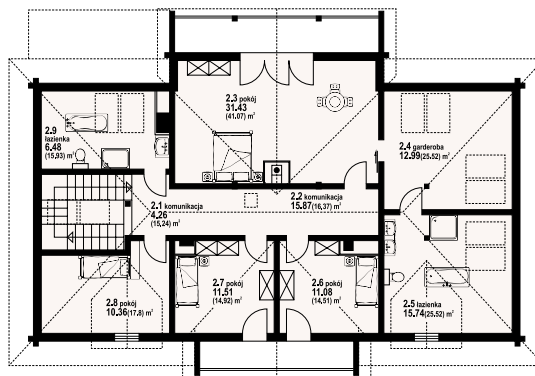
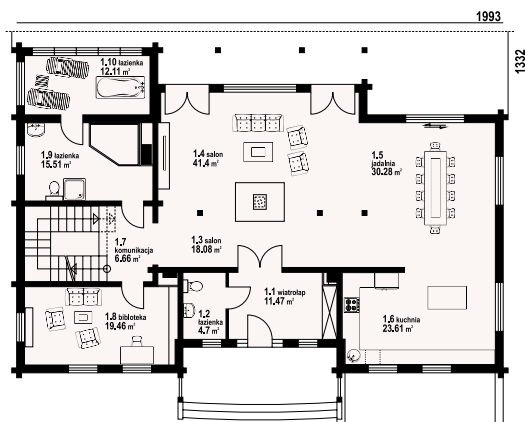

w nawiasach podano powierzchnię podłogi

gdów 31 dwh - odbicie lustrzane



gdów 31 dwh - inny widok



\* / informacje dodatkowe – patrz str. 16

Więcej informacji o tym projekcie na: [www.dom-projekt.pl/669](http://www.dom-projekt.pl/669)  
tel. 12 274 08 22 tel.kom. 609 512 803 [biuro@dom-projekt.pl](mailto:biuro@dom-projekt.pl)



Warianty i projekty podobne dostępne na stronie [www.dom-projekt.pl](http://www.dom-projekt.pl)  
zeskanuj kod QR aby wyświetlić kartę projektu online



Dolnośląskie

Bolesławiec Śląski, Jana Sobieskiego 11, Biuro Architektoniczno – Konstrukcyjno-KosztorysoweRemigiusz Olejnik, 603-981-032

Bolesławiec Śląski, Ogrodowa 6 p.106, DERBY BIURO PROJEKTÓW, 660-123-493

Bolesławiec Śląski, Ogrodowa 6, p.109, Projektowy Zespół Autorski Janusz Skurski, Stanisław Turek s.c., 757-326-122

Chocianów, Odrodzenia 7/10, Zakład Usług Projektowych i Ogólnobudowlanych ARCH-BUD Henryk Kubiak, 693-583-004

Dzierżoniów, os. Błękitne 23B/18, Biuro Projektowo-Handlowe iIRA Irena Owczarek-Grabczyńska, 602-773-853

Jawor, Wrocławska 26, GEOBUD Usługi Geodezyjno – Kartograficzne Doradztwo Projektowe i Budowlane, 76 871-12-22

Jelcz Laskowice, Makowa 8, PRINCIPUM Biuro Obsługi Nieruchomości Maria Żabska, 71 318-28-66, 669-933-660

Jordanów Śląski, Wrocławska 81, Zarzącki Konstrukcje Budowlane Przedsiębiorstwo Projektowania i Realizacji Inwestycji Rafał Zarzącki, 71/316-15-13, 600-332-345

Kłodzko, Okrzei 7, Pracownia Architektoniczno-Urbanistyczna mgr inż.arch. Andrzej Sankowski, 608-778-685

Legnica, Chojnowska 54, House Invest Nieruchomości sp. z o.o., 510-630-900

Legnica, Wjazdowa 3/1a, Pracownia projektowa ARCAD Wiktor Podgórski, 512-366-163

Legnica, Kościuszki 20/7, STUDIO AN Alicja Niejska, 76/852-23-95, 606-921-563

Lubin, Kilińskiego 23B/10, Zakład Usługowo - Projektowy PROBUD Andrzej Podbucki, 76 847-48-32

Łozina, Wrocławska 26, DOMBUD Jakub Pisarek, 71 315-48-73, 693-543-180

Mirsk, os. Słoneczne 11, Studio Projektów Gotowych Anna Siemaszko, 75 783-45-06, 506-181-276

Nowogrodzic, J. Słowackiego 27, Biuro Projektowe Andrzej Jonik, 75 73 10 660, 510 211 524

Nowogrodzic, Parzyce 67, Usługi Projektowe – Joanna Rutyna, 606-129-207

Oborniki Śląskie, Wrocławska 4/7, Grzegorz Krystyniak Autorska Pracownia Projektowa, 730-780-760

Oleśnica Śląska, Wileńska 3A/2, ARCHIGRA Biuro Projektowe Grażyna Rajewska, 695 886 598

Oleśnica Śląska, Młynarska 7, Biuro Projektów Nawrot, 71/314-94-85

Oleśnica Śląska, H.Radlińskiej 14, Biuro budowlanePaweł Onyśko, 795-653-679

Oleśnica Śląska, Tadeusza Rejtana 20, KRYSBUD Krzysztof Zawodnik, 693-700-438

Oleśnica Śląska, Sikorskiego 5a/2, LECHBUD Leszek Nawrot, 601-739-709

Oleśnica Śląska, Kopernika 13, Usługi Geodezyjne Leszek Kaczkowski, 607-488-581

Olawa, B. Chrobrego 17, ETKa – Projekt Tomasz Kaczmarek, 71 303-28-05, 603-685-925

Polanica Zdrój, Brzozowa 9, Pronad Usługi Inwestorskie Henryk Czaja, (74) 86-82-606

Polkowice, Browarna 4, Architekt Pracownia Projektowa Jolanta Jasinowska, 607-268-749

Sobótka k. Wrocławia, Wł. Broniewskiego 5/2, Nadzory Inwestorskie, Usługi Projektowo-Kolsztorysowe,Sprzedaż Projektów Powtarzalnych Adam Bernacki, 502-376-379

Sobótka k. Wrocławia, Szkolna 8, OMEGA INŻYNIERIA BUDOWLANAJacek Żuk, 608-79-97-15

Struga, Główna 94, Marulka Ratusznik Budowanie i Murowanie Nadziemne i Podziemne sp. z o.o., 74 886-40-55

Syców, Ogrodowa 11a/3, Biuro Projektów i Wycen Nieruchomości Dariusz Biernat, 601-934-745

Świdnica Śląska, Jarzębinowa 12, ADMAR Budownictwo Joanna Antoniak, 608-814-690

Świętoszów, Koszarowa 33, Michał GancarczykPROJEKTOWANIE I NADZÓR INWESTYCJI BUDOWLANYCH, 501-249-964

Trzebnica, Wiosenna 26, AKCES Jacek Dudek-Zaborowski, 71 312-04-60

Trzebnica, Piaskowskiego 35, KINGDOM Usługi Projektowe Kinga Olejnik, 609-434-307

Trzebnica, Bolesława Chrobrego 87, Przedsiębiorstwo Projektowo-Budowlane mgr inż. Zbigniew Zarzeczny, 606-682-065

Trzebnica, Św. Jadwigi 21, ZAKŁAD USŁUG PROJEKTOWYCH ALICJA BACKER, 71 3120720, 603 700 939

Wołów, Trzebnicka 20, BIURO PROJEKTÓW DOM, 604-787-403

Wrocław, , PRO studio Joanna Wozniowdza, 71/387 49 98

Wrocław, Plac Solny 16, ŚWIAT NIERUCHOMOŚCI BRACIA JUSZCZAK s.c, 71-330-55-00

Wrocław, Kaszubska 3, Biuro Projektowe SELDOM Elżbieta Dąbrowska, 71 328 94 62

Wrocław, Himalajska 6A/6, Pracownia Architektoniczna Iwona Grzywalska, 600-830-918

Wrocław, Cukrowa 15B/6, T-SQUARE Fabryka Projektu Dominika Kieras-Kuzdra, 692 265 318

Wrocław, al. Kasztanowa 25, Biuro Projektowo-Handlowe, 71 337-30-37

Kujawsko-Pomorskie:

Aleksandrów Kujawski, Wojska polskiego 31b, ARCHI-TEC Projekty Sławomir Preis, 54/ 282-36-11

Aleksandrów Kujawski, Stawki Szkolna 20, Projektowanie i Nadzrrowanie Janusz Bednarski, 54/282-33-30, 509-797-188

Brodnica, Gwardii Ludowej 41, FSpjekt Pracownia Projektowa, 56/ 646-13-24

Brodnica, Kamionka 7, PRESTO Irena Betlejewska, 602-336-474

Bydgoszcz, Gdańska 143 lok. 8a, KRESKA Pracownia Projektowa, 605 661 887

Bydgoszcz, Jagiellońska 109/12, INWESTYCYNJNY NADZÓR W BUDOWNICTWIEWIESŁAW PERLIK, 52 346-24-24

Bydgoszcz, Poznańska 27/3, Biuro Projektowe DELTA s.c, 52 321-25-85, 697-994-997

Bydgoszcz, M. Jackowskiego 10/14, Przedsiębiorstwo Wielobranżowe RONTPiotr Wierzelewski, 602-289-084

Bydgoszcz, Nakielska 88, Michał Ratajczak Konst-Bud, 606-215-220, 790-399-355

Bydgoszcz, Kutrowa 8, Biuro Usług Technicznych DAKO s.c. Danuta Konieczny, Marek Konieczny, 52 372-29-56

Bydgoszcz, Indycka 26, PROJ-COMPLEX Małgorzata Teresa Kaczmarek, 600-878-115

Bydgoszcz, 11 Listopada 16, PPHU SPEKTRUM, 502-376-415

Bydgoszcz, Szajnochy 14, Biuro Projektowe Nasz DomKrzysztof Błażewicz, 530-005-016

Bydgoszcz, Wyzwolenia 98/16, Tymbud Wiesław Tymek, 695-382-626

Bydgoszcz, Grzymały Siedleckiego 8/16, ARCO Rafał Kozłowski, 692-487-573

Bydgoszcz, Powstania Listopadowego 11/43, Pośrednictwo Handlowe Maciej zimnowoda, 509-276-657

Dobrzyń n. Wisłą, Licalna 2/15, Zakład Budowlany Konstrukcje DrewnianeCiesielstwo Krzysztof Olewiński, 502-271-553

Głogów, Kosmonautów Polskich 87/7, Pracownia Projektowa KONSTRUKTOR Marek Raczkowski, Jacek Szczurek, 76 831-39-60

Grudziądz, Stara 20/3, JM Madej Janusz, 605 602 686

Grudziądz, Solna 2, Pracownia Architektoniczna Czajka Tomasz, 600-076-113

Grudziądz, Gen. Bema 39, Terenowy Zespół Usług Projektowych Golczyk Jan, 601-330-612

Inowrocław, Studzienna 12/14, BUDTRANS Ewa Maria WojciechowskaUsługi Budowlane , Sprzęt Geodezyjny, 694-112-188

Inowrocław, Bolesława chrobrego 61, DBD STUDIO Szczupakowski Patryk, 609-793-960

Inowrocław, B.Chrobrego 45, Projektowanie i Nadzór Budowlany Alicja Włodarek, 605-825-031

Koronowo, Paderewskiego 15, Usługi Projektowe Piotr Jagielski, 52 382-25-52

Lipno, Tulipanowa 14, P.U.H. Techmet Stanisław Sławkowski, 603-379-020

Lipno, Złotopole 68A, Pracownia Projektowa Elżbieta Jakóbczak, 605-425-782

Łabiszyn, Polna 9, Hajost Janusz Przedsiębiorstwo projektowo-handlowo-usługowe JPH, 602-464-052

Mogilno, Ogrodowa 1, Usługi Geodezyjne GeogoldIzabela Dąbrowska, 609-343-140

Rypin, Młeczarska 18, Przedsiębiorstwo Wielobranżowe INVESTPiotr Kamiński, 501-95-65-55

Skrwilno, Okalewo 156 a, DATBUD Nadzory, projekty budowlaneBożena Słomska, 608-845-910

Świecie n. Wisłą, Wojska Polskiego 77/25, Usługi Projektowo-Budowlane Halina Krawczyk, 52/ 33-14-876

Toruń, Wrocławska 167 bud.C, DOMBUD Olgierd Kędzierski, 571-215-280

Toruń, Kościuszki 49D, Geotechnika sp. z o.o., 56 655-80-40

Toruń, Kościuszki 41/47, INWEST PROJEKT Autorskie Biuro Projektów i Usług sp. z o.o., 56 623-20-77

Toruń, Długa 25/39, KARBUD PROJEKTEWA KARPA, 509-685-936

Toruń, Szosa Chełmińska 165/167, P.H.U. ATOP Anna Topolewska, 661-679-025

Toruń, Grunwaldzka 66, P.W. TAXLAS s.j. Jerzy Nasiłowski, 56 654-42-99

Toruń, ul. Brzawsza 54, Pośrednictwo w Usługach Projektowych Bogumiła Tomaszewska, 56/ 65-481-50 , 600-938-585

Tuchola, Elizy Orzeszkowej 13, Usługi Projektowe Andrzej Swoiński, 55 334-24-77

Tuchola, Grunwaldzka 6/4, Chatka Projekty Domów s.cDagmara Ciżmowska, Jerzy Szulc, Marcin Olcha, 52/ 52-03-168, 505-923-448

Włocławek, Strzelecka 2A, BUDEXPAN SP. z O.O., 696-855-238

Włocławek, Strzelecka 2A, Max Poland sp. z o.o., 54 235-59-10

Włocławek, Chmielna 22A/1, Projektowanie i Nadzór BudowlanyGabriela Bąbińska, 54/232-52-88

Żnin, Plac Wolności 21, Biuro Usług Projektowych i Obsługi Inwestycji DWG Marcin Zwierzykowski, 600-500-262

Lubelskie:

Bełżyce, Babin 207, PUH SANEKO Jerzy Bancer, 600-32-71-03

Biała Podlaska, Kręta 10, Master-Cieśllicki s.j., 603-931-888

Biłgoraj, Gałczyńskiego 18, DJ PROJEKT SP z o.o., 600-811-761

Biłgoraj, Al. 400 – lecia 4/32, InCREO Lucyna Cichoń-Sachar, 504-770-420

Biłgoraj, Lubelska 3 lok. 22,, Kancelaria Nieruchomości Paweł Furmanek, 84 686-03-05, 507-020-304

Biłgoraj, Gromada 80, Usługi Projektowe Jan Brodziak, 505-668-344

Biłgoraj, Komorowskiego 13, Usługi Projektowe Nadzór Techniczny, Wycena Nieruchomości Ryszard Wojda, 84 686-46-22

Bychawa, Gen.Władysława Andersa 5, USŁUGI PROJEKTOWE I INWESTYCYNJNE Damian Środek, 693-533-016

Bychawa, Wandzin 70, kwadrat.pro Daniel Januszek, 601-196-150

Chełm, Kopernika 29/4, Agencja Obsługi Nieruchomości inż. Kazimierz Dziurdź, 82/565-18-44

Chełm, Graniczna 9, PLAN B Justyna Banaszak, 608-841-689

Chełm, ks. Jerzego Popiełuszki 13, Studio Projektowe NAFF Grzegorz Nafalski, 504-710-807

Chełm, Browarna 2 c, Zakład Usług Projektowych i Inwestycyjnych Wiesław Kawarski, 501-164-909

Janów Lubelski, Sukieniczna 43, Biuro Usług Projektowo - Inwestycyjnych ALFA Zygmunt Szczęсны, 15 872-46-94

Jeziorzany k. Radzyna Podlaskiego, SKARBICIESZ 2, P.U.I WALMIT, 781-701-492

Józefów n. Wisłą, Opolska 8c/14, A3 Pracownia Projektowa Architektura i BudownictwoTomasz Gawlik, 664-998-711

Krasnystaw, Poniatowskiego 8a, PROGOT Żebrowska Janina, 82/576-16-13

Kraśnik Lubelski, Wyzniana Kolonia 87C, MAR-PRO Marcin Kwiatek, 693-633-373

Lubartów, Partyzancka 9, ARKON Artur Krupa, 81-85-53-000, 607-050-977

Lubartów, Rynek II/8, P.H.U ARCHIKON Sylwester Matyjaszczyk, 81 854-38-44

Lubartów, Lubelska 85/11, Pracownia Projektowa ARCHISTUDIO Krzysztof Szostak, 693-114-682

Lubartów, Skrobów Kolonia 28R, Pracownia ProjektowaPaweł Ligęza, 691-696-022

Lubartów, Juliusza Słowackiego 21/13, Projektowanie i Nadzór Budowlany mgr inż. Marcin Zdunek, 501-389-920

Lublin, Graniczna 4/10, Przedsiębiorstwo Handlowo-Usługowe Anna Czerska, 505-129-881

Lublin, al. Piłsudskiego 13, Przedsiębiorstwo Wielobranżowe ZUP sp. z o.o., (81) 532-60-83

Lublin, Czechowska 4, Biuro Usług Wydawnictwo Budowlane GEPBUD Maciej Miśkiewicz, 81 532-50-37

Lublin, Bursaki 19, Zakład Usług Projektowych Elżbieta Marek, 503 072 803

Lublin, Gluska 86, ARTUBA Katarzyna Osina, 81 751-94-36

Lublin, Ignacego Domeyki 3 lok.1, Autorska Pracownia Architektoniczna TABKarolina Tabor, 507-30-69-69

Lublin, Wróbla 66/05, Adrianna Franczewska, Nieruchomości, 81/ 525 29 68, 535-95-92-95

Lublin, Gesia 15 / lok.2, F.F. Development sp. zo.o., 510-098-320

Łęczna, Aleja Jana Pawła II 76, Pracownia Projektowa TEKUM arch. Irmína Lisiecka, 81 462-71-23

Łuków, Staropijarska 22, Biuro Projektowe GRAFOS Duczowska Izabela, 25-798-78-40

Łuków, Dmocha 24, Pracownia Projektowa PARCELA, 608-475-225

Łuków, Łazy 86, Usługi Projektowe i Budowlane Józef Stanisław Juchnikowski, 25 798-39-11

Łuków, Krynka 133, Zakład Remontowo - Budowlany Cyklop sp. z o.o., 25 798-31-73

Modliborzycze k. Kraśnika Lubelskieg, Janówek 10A, Komis Projektów Zenon Nieradka, 608-344-844

Nałęczów, Wacława Lasockiego 8/5, Firma Usługowo-Projektowa STERN Tomasz Dymel, 608-813-503

Puławy, Grabskiego 7A/3, A.M.Designe Ali Mchawrab, 605-404-430

Puławy, Polskiego Czerwonego Krzyża 9/1, Elżbieta Kaca Pracownia Projektowa BDB Projekt, 506-726-149

Puławy, Zbożowa 18, Pracownia Projektowa Piotr Widelski, 601-213-431

Puławy, Centralna 3 Ip, Projektowanie w budownictwie Paweł Stefanowicz, 81 888 333 0, 601-265-500

Radzyń Podlaski, Janusza Korczaka 2/9, Firma Handlowo-Usługowa Krystyna Koczkodaj, 506-114-456

Susiec Tomaszowski, Długa 63, Usługi Projektowe i Nadzory Budowlane Mieczysław Rebizant, 846654802, 604493296

Szastarka, Blińów Pierwszy 62, Usługi Projektowe Janusz Saganowski, 667-501-716

Świdnik k. Lublina, Kalinówka Malinowa 7, Ekodomator sp. z o.o. sp.k.

Świdnik k. Lublina, al. Lotników Polskich 91, PHU PROMETBUD mgr Barbara Brzozowska, 696-540-877

Tomaszów Lubelski, Wyspiańskiego 21/8, BIURO PROJEKTOWE Jan Dworczycki, 503-052-668

Tomaszów Lubelski, Wyspiańskiego 4, CHATA Smalcuga Barbara, 84 664-16-06

Tomaszów Lubelski, Królowej Jadwigi 4, Pracownia Projektowa WIMAR Marek Wiśniewski, 604-121-159

Tomaszów Lubelski, al. Południowa 41/D, Usługi Projektowe w Budownictwie Daniel Kaczkowski, 84 6650571, 600 219 115



Włodawa, Mickiewicza 7A, Projektowanie i Nadzór mgr. inż. Robert Kuryś, 601-165-975  
Zamość, Przemysłowa 21/11, BUDPOL Paweł Miszczuk, (84) 542 10 94, 512-277-853  
Zamość, Partyzantów 94, Biuro Projektowe Proj-Bud Skrzętuła Robert, 693-877-667  
Zamość, Okrzei 32, Biuro Projektów ArchistradaArchitekt Arkadiusz Zbyryt, 604-282-041  
Zamość, Sitaniec 150, GOSPODARSTWO ROLNE BOROWSKI SP. Z O. O.  
Zamość, Przemysłowa 21/11, Usługi Projektowo - Budowlane Leszek Miszczuk, 608-41-49-75  
Zamość, Partyzantów 94, Zakład Usług Projektowych Teresa Mazur, (84) 627-11-41

## Lubuskie:

Gorzów Wielkopolski, Dowbora-Muśnickiego 21, Pracownia Projektowa AIFA Agnieszka Afanasik, 501 763 979 , 530 670 585  
Gorzów Wielkopolski, Jagiellończyka 17/3, Projektowanie Budowlane RZUP Jacek Kasierski, 95 722-82-26, 603-136-560  
Gorzów Wielkopolski, Czeresińska 6 p.414, Projektowanie, Nadzory Budowlane Maria Mazurek, 501-130-987  
Gorzów Wielkopolski, Kosynierów Gdyńskich 93, Usługi Projektowo Kosztorysowe i Realizacja Inwestycji Lidia Bautrel, 605-035-342  
Ślubice, Kościuski 1, ART PROJEKTŁuiza Golubska, 603 51 76 78  
Ślubice, Piska 4, AUTORSKA PRACOWNIA PROJEKTOWAANNA SIENKIEWICZ, 508 260 740  
Sulechów, Szkolna 9, P.W. GEOMETRA Andrzej Makary, 68 385-42-31, 601-873-064  
Sulęcín, Kilińskiego 14, Biuro Projektów Janusz Momot, 601-070-667  
Zielona Góra, Plac Matejki 34/2, FORUM Biuro Usługowo-Handlowe, 68 325-70-81, 607-480-571  
Zielona Góra, Ptasia 25/1, Pracownia Polilinia Joanna Jurkowska, 883-790-509  
Zielona Góra, Zacisze 17 p. 206, CadPro Sebastian Kołodziej Biuro Projektów i Ekspertyz Budownictwa, 601-057-666

## Łódzkie:

Dobroń, Wrocławska 10b, VIS-A-VIS Ewa Senderowicz Karaś, 43/ 677-20-40  
Inowódź, Królowa Wola 156, Usługi Projektowo - BudowlaneAleksander Kobalczyk, 609-765-496  
Kutno, Władysława Jagiełły 1 lok.21, PLANBUD PRACOWNIA PROJEKTOWO-USŁUGOWA mgr inż. architekt Małgorzata Kujawa, 605-787-055  
Kutno, Konarskiego 1, SABEX Sebastian Janowski, 500-394-668  
Łask, Batorego 1 A, PROJEKTY BUDOWLANE Stanisław Zygmunt Kmiecik, 607-309-400  
Łowicz, T.Kutrzeby 3, AGENCJA HANDLOWAMACIEJ JUSTYNA, 503-930-515  
Łowicz, os. Dąbrowskiego 24, Biuro Usług Projektowych i Obsługi Inwestycji CE-BUD PROJEKT Cezary Kwiatkowski, 606-910-919  
Łódź, Czołenkowa 11, STYL-BAU Andrzej Kroszczyński, 605-737-440  
Ozorków, Wyszyńskiego 4, mgr inż. architekt Mariusz Kuzański, 504-141-437  
Piotrków Trybunalski, Gen. Stefana Grota Roweckiego 7 / 4, Kancelaria Geodezyjna Grzegorz Kwapisz, 512-267-627  
Piotrków Trybunalski, Migdałowa 35, Zakład Usług Budowlanych JAKBUD, 44/732-60-60  
Radomsko, Przedborskiej 267, YADAR Biuro InżynierskieJanosik Dariusz, 512-383-285  
Radymno, Piaski 17, Usługi projektowo-budowlane Pośrednictwo budowlane - Jacek Tomaszewski, 506-559-889  
Rawa Mazowiecka, Jana Sobieskiego 4/32, BIURO PROJEKTOWE KRESKAMichał Majewski, 601-887-598  
Rawa Mazowiecka, Katowicka 24 E, P.P.H.U. Budrem, 46 814-29-02  
Skierniewice, Mszczonowska 28A lok.4, AMS Architektura Maciej Skorupski, 502-103-303  
Skierniewice, Jagiellońska 6/7G, Zespół Usług Projektowych Wojciech Hanuszkiewicz, 46 833-46-97, 601-287-020  
Tomaszów Mazowiecki, Św. Antoniego 54, MPD Paweł Pająk, 44/734-02-55  
Wieluń, Ks. J. Popiełuszki 13, Projektowanie i Realizacja Inwestycji Projekt Plus s.c., 43 843-18-78  
Zgierz, Parzęczewska 34 m 42, EM-BUD P.U.H. Mariusz Lewacki, 604 516 070

## Małopolskie:

Andrychów, Krakowska 69, Biuro Usług Projektowych LM ProjektŁukasz Młynarczyk, 698-33-22-57  
Andrychów, Wyzwolenia 40, PROKON Biuro Projektowe Łukasz Wcisło, 33/875-30-27, 694-854-975  
Balice k. Krakowa, Szczyglice Długa 92, AMG PROJEKT Pracownia Architektoniczno - Budowlana Mariusz Galus, 606-934-190  
Bochnia, Kazimierza Wielkiego 18, ARCHIDOM Biuro Projektów K.Maj -Majewska, J. Jagielska- Norek,J.Mida sp.j, 14/ 611-93-10  
Bochnia, Św. Urbana 49, ARCHITAL - RAFAŁ STABRAWA, 511-70-62-28  
Bochnia, Kazimierza Wielkiego 11, Archi Projekt Biuro Projektowe s.cMarcin Głód , Dariusz Kozak, 14 611-62-98  
Bochnia, Biała 20, BIURO PROJEKTÓW FASADAAndrzej Moronicki, 607-888-854  
Bochnia, Biała 21, Biuro Usług Projektowo-Inwestycyjnych, 14/612-51-42  
Bochnia, Proszowska 69, KB BIURO PROJEKTÓW Krzysztof Bodurka, 661-942-455  
Bosutów, Kalinowa 6, MS-BUD Michał Sokół, 501-598-048  
Brzesko, Pl. Żwirki i Wigury 3, BIEL Biuro Projektów i Nieruchomości, 14 68-62-555  
Brzesko, Bucze 70, Biuro Projektowe KREATOR Ewa Milewska, 14 686-89-84, 609-209-061  
Brzesko, pl. Kazimierza Wielkiego 8, Firma Usługowo-Handlowa BP-PROJEKT Piotr Bober, 504-126-485  
Brzeszcze, Wspólna 46, PROJEKTOWANIE I NADZORY BUDOWALNE INŻ. JANUSZ BARAN, 509-089-378  
Chrzanów, Balińska 19, Firma Usługowo - Handlowa Lider H&HŁukasz Hudzik, 509-428-777  
Chrzanów, Radki 5, Gloria Grażyna Bachowska - Senatus Consulto, 602-61-01-01  
Dąbrowa Tarnowska, Kopernika 67, BIURO PROJEKTÓW I NADZÓR BUDOWLANYmgr inż. PAWEŁ BIEŚ, 14 642-24-89, 696-059-947  
Dąbrowa Tarnowska, Berka Joselewicza 1, Projektowanie i Nadzór Budowlany Andrzej Kita, 508 144 142  
Dobczyce, Jagiellońska 27A, Biuro Nieruchomości Stanisław Spytek, 12 271-38-15, 603-956-365  
Gdów, Bocheńska 1239, ARCHIKAŁDoDorota Verey, 609-146-194  
Gdów, Gdów 79, Biuro ProjektoweKOPUŁA 1 Wojciech Dusza, 536145202  
Gdów, Gdów 285, GALERIA PROJEKTÓW BARTŁOMIEJ BEDNAREK, 695-456-464  
Gdów, Gdów 79, Pracownia Architektoniczno - Konstruktoryjna DB Studio-Projekt, 500-458-120  
Gorlice, Biecka 10, Agencja Projektowo-HandlowaPRO-AR ANNA HONKOWICZ, 18/ 307-03-10, 607-329-355  
Gorlice, Wróblewskiego 17/3, MSPROJEKT Projektowanie i Nadzór, 504-577-690  
Gorlice, Partyzantów 4, Prace Projektowe, Kosztorysy Jadwiga Belniak, 18/352-56-07  
Grybów, Biała Niżna 142, Usługi Projektowe Stanisław Ryszard Niepsuj, 605 360 886

Iwanowice k. Słomnik, Iwanowice Włościańskie 52, Ard-Geo Usługi geodezyjno - ProjektoweAndrzej Śmiałek, 510211591  
Iwanowice k. Słomnik, Maszków 33, Firma Handlowo Usługowo Budowlana PRO-KOMPLEX Marta Pióro, 606-833-967  
Iwkowa, Iwkowa 15, Usługi Projektowo-Kosztorysowe, Nadzory Budów Stanisław Piechowicz, 501-463-352  
Kałwaria Zembrzydowska, Brody 550, ARCHITEKTONICZNA PRACOWNIA PROJEKTOWA Andrzej Mielecki, 604 552 501  
Kasina Wielka, Kasina Wielka 556, Pracownia Projektowa Skowronekmgr inż. Łukasz Skowronek, 880-807-164  
Kocmyrzów, Luborzca 221, EFEKT BIURO NIERUCHOMOŚCI Katarzyna Sokół, 723 723 700  
Kraków, Wrocławska 37a, lok. 314, Aprojekt STUDIO Mariusz Grzybek, 12 346 11 94, 502 853 957  
Kraków, Zakopiańska 73/97, Autorska Pracownia Projektowa arch. Joanna Ślęczek, 608 088 236  
Kraków, Gościńska 15, TOMASZ FIGLARSKI ARCHITEKT, 602 698 997  
Kraków, Mostowa 4/4, Kronenberg Architektci Anna Komorowska, 605-09-99-09  
Kraków, os. Kolorowe 7/18, DOMEDIA STUDIO Anna Piątek, 605-571-511  
Kraków, Klasztorna 9 c, DMC Marek Czowicki, 502-749-910  
Krośnice, Dunajcem, Jagiellońska 95, Biuro Projektów i Nieruchomości MPROJEKT, 664-023-980  
Krynica, Ludowa 16, Piotr Pajor - Projektowanie. Kosztorysowanie , Nadzory, 605-858-939  
Krynica, Czarny Potok 15/24, Projektowanie, kosztorysowanie, nadzory Ryszard Marciszewski, 501-462-875  
Krzeszowice, Grunwaldzka 12, DOM Maciej Matysik, 12 2826524  
Libiąż, Jaworowa 70, Usługi Projektowe Studio33 Michał Nowakowski, 514-656-152  
Limanowa, Tarnowska 2, Pracownia Projektowania Architektoniczno-Inżynierskiego M3 ProjektMagdalena Ociepka-Miśkowiec, 501-155-582  
Lipinki k. Biecza, Wójtowa 111, Usługi Projektowe Grzegorz Kosiński, 724-735-935  
Łącko k. Nowego Sącza, Łącko 277, Biuro Projektów KONSTRUKTOR s.c.A. Kałuziński, T.Janeczek, R.Wróblewski, 18/ 444-55-75  
Łącko k. Nowego Sącza, Łącko 770, Firma Usługowo-Handlowa PROJ-BUD Alina Dąbrowska, 18 444-63-73  
Łęg Tarnowski, ILKOWICE Partyzantów 42, Pracownia Projektowa Ewa Wojciechowska-Skrabacz, tel./fax 014 6457732, 604 578 418  
Miechów, Rynek 1, Studio Usług Inżynierski Budowlanych AKANT mgr inż. Ryszard Duda, 41 383-36-44, 696-783-575  
Mszana Dolna, Krakowska 110, F.H.U ARBUDJanina Broczkowska, 608-146-573  
Niepołomice, Młyńska 3 a, KOPUŁA + mgr.inż Magdalena Paduch, 796-113-530  
Niepołomice, Rynek 20, P.U.H MULTIPUNKT Maciej Wszolek, 12 28-139-60  
Niepołomice, Wrzosowa 2a, STRUKTURA Projektowanie Architektoniczne, mgr inż. arch. Paweł Małek, 12 657 98 90, 602 117 393  
Nowy Sącz, Różana 15, Firma Geodezyjna Wituszyński s.c., 18/441-31-58, 601-95-70-32  
Nowy Sącz, Królowej Jadwigi 21/69, Sower s.c. Mróz Bogusław i Mróz Magdalena, 18 443-51-54, 606-81-06-11  
Nowy Sącz, Kilińskiego 70, Usługi Projektowo - Kosztorysowe Marian Jasiński, 018 443 79 14, 603 750 400  
Olkusz, Armii Krajowej 24/15, Biuro Usług Projektowych Dom - Plan Jadwiga Połańska, 503-594-464  
Olkusz, Armii Krajowej 24/15, F.U.-H. TOP-PROJEKT, 501871834, 503594464  
Olkusz, Witeradów 239, PLANAR Pracownia Architektonicznaarch. PAWEŁ BIGAJ, 501-288-630  
Oświęcim, Zaborska 2A pok. nr 104, Archimaks Pracownia Architektoniczna mgr inż. architekt Anna Matla , mgr inż. Sławomir Koziara, 604-194-600, 692-413-654  
Oświęcim, Jana Pawła II 1 B, Usługi Budowlane Projektowanie i Nadzory Budowlanemgr inż. Wojciech Plata, 503-782-775  
Oświęcim, Porębskiego 9, WK Buxed Wojciech Knycz, (033) 842-63-67, 791040830  
Piwniczna, Źródłana 3 a, Usługi Projektowe, Projektowanie i Nadzór Budowlany inż. Włodzimierz Rec, 601-083-886  
Raba Wyżna, Raba Wyżna 285, PROJEKTOWANIE, NADZORY BUDOWLANE - TEPEK JÓZEF, 501-055-402  
Raba Wyżna, Raba Wyżna 567 A, Usługi Projektowe i Ogólnobudowlane Jan Wojdyła, (18) 26 712 02, 606 441 226  
Rzezawa, Bocheńska 83A, Bartosz Gembarszewski PROJEKTOWANIE I NADZORY BUDOWLANE, 507 430 142  
Rzezawa, Borek 320, DOMINATOR Usługi Projektowemgr inż. Jarosław Stal, 14 613 98 14 , 501 602 355  
Skawina, Ogrody 9/30, STUDIO AMPA Urszula Lelek-Pochopień, 511-215-216  
Skawina, Korabnicka 5A, Studio Projektowe Ankra s.c. R.Kurlit, u.Kurlit, 506 823 308  
Spytkowice k. Zatora, Św. Katarzyny 11, ARCHITOM, Usługi Projektowe Tomasz Marek, 605-253-283  
Stróże k. Gorlic, Polna 106, F.H.U. REMAR Renata Krzysztoń, 18 548-36-66, 603-127-360  
Tarnów, Bernardyńska 15, APM Studio Pracownia Projektowa architekt Paweł Michoń, 14 656 12 46, 608-661-488  
Tarnów, Kochanowskiego 11, ArtBud s.c. Artur i Stanisław Morys, 14 629-60-25  
Tarnów, Szkotnik 2b, Powszechna Agencja Handlowa PAH sp. z o.o., (14)632-88-72, 603-666-989  
Tarnów, Krakowska 42/26, SZWED Jacek Swed, 14 625 01 10, 506 117 475  
Tenczynek, Sanka 46, Lignarius Sławomir Morgaś, 886-411-629  
Trzciana k. Bochni, Trzciana 424, Biuro Projektów Architom Lidia Ferenc, 663-024-814  
Trzebnia k. Myślenic, Trzebnia 536, Usługi Projektowe ARCHI-DoDorota Pindel, 12 273 48 96, 698-711-764  
Tuchów, Dąbrowka Tuchowska 80 G, ARCH-PRO Marzena Krupa, 731-758-855  
Wadowice, Pl. Kościuszki 3, Biuro Usług Inwestycyjnych i Obrotu Nieruchomościamgr inż. Irena Gracka, 33/ 823-29-65, 606-216-218  
Wadowice, Piaskowa 14, Biuro Usług Projektowych Andrzej Spisak, 501-507-680  
Wadowice, Mickiewicza 27/24, Kontrakt Pracownia Projektowo-Usługowa Dominik Ogiegło, 507-073-516  
Wadowice, Wołyków 14, Zakład Usług Projektowych mgr Andrzej Kucharski, 33 823-33-62  
Wieliczka, Kochanowskiego 11A, Firma Projektowa PLAN s.c. Anna Taff-Czemik, Krzysztof Czemik, (12) 278-26-29, 501-469-965  
Wieliczka, Słowackiego 3/5, GEOHIT Nieruchomości i Dokumentacja Budowlana, 12 288-19-11, 604-377-753  
Wieliczka, Kochanowskiego 11, Zakład Inżynierski Marian Łukasik, 604-54-23-10  
Wiśniowa, Lipnik 280, Biuro Obsługi Inwestycji Budowlanych Krzysztof Kaczmarczyk, 12 271-46-77  
Wiśniowa, Wiśniowa 341, PG-I GEO-INŻ-BUD Ryszard Murzyn, Biuro Usług Projektowych i Doradztwa, 721-831-107  
Zawoja, Zawoja 1344, Pracownia Projektowa Maria Tereszkiewicz, 33 877-51-15, 602-303-624

## Mazowieckie:

Białobrzegi Radomskie, Kochanowskiego 2, Nadzór i Projektowanie w Budownictwie Leszek Popiel, 660-795-526  
Białobrzegi Radomskie, Krakowska 68, Usługi Projektowe Andrzej Chmielewski, 604-091-347  
Białobrzegi Radomskie, Sądowa 10, reConcept studioarchitekt Krzysztof Popiel, 509-433-634  
Borkowice k. Końskich, Główna 84, Biuro Projektowe LUX-PLAN, 691-45-55-35  
Brańszczyk, Jana Pawła II 77, Z.U.P.B. STOLCAT ADAM KOWALCZYK, 602-572-822  
Ciechanów, Batalionów Chłopskich 17 A, Biuro Projektów INWEST-PMarian Adam Pawłowski, 23/ 673-48-78  
Ciechanów, Marii Dąbrowskiej 16, MC PROJEKT Marcin Czarnewicz, 668-760-603



Ciechanów, Błękitna 21, PWPROJEKTY Paweł Włodzimierz, 607-147-537
Dąbrówka k. Radzymina, Małopole Piaskowa 29 A, P.P.H.U DOMAL Albin Krawczyk, 603-985-784
Dębe Wielkie, Warszawska 23, PRO-BUD Łukasz Rokicki, 692-850-533,
Dęblin, Okólna 57, P.H.U WIMAR HENRYK LIPIEC, 602-304-988
Garwolin, Wolna 6, DAREX Dariusz Syga, 601-36-24-38
Garwolin, Mazowiecka 35, MAŁY DOMEK MARIUSZ GŁASZCZKA, 25 682 42 69, 508-151-479
Garwolin, Romanówka 22/13, MDE PROJECT Dariusz Tarczyński, 695-590-883
Grójec, Bankowa 1, TWÓJ DOM -projekty-doradztwo-sprzedażMagdalena Łyszowska - Nowak, 692-422-566
Grójec, Piłsudskiego 78, Usługi Projektowe Maria Sterzyk, 48 664-27-91
Iłża, Pakosław 147, LUK-ARCH, 781-956-174
Iłża, plk. Muzyki 5, STAN-PROJEKT Stanisław Przelazły, 48 616 36 51, 793-222-766
Jedlnia-Letnisko, Widok 6, Far-Invest Rafał Faryna, 501-344-151
Joniec, Królowe 146, Pracownia Projektowa Marlena Domańska, 512-860-143
Józefów k. Otwocka, Graniczna 13, JM STUDIO s.c.J.Markiewicz , M.Markiewicz, 603-889-433
Legionowo, Warszawska 116 Michałów Reginów, KSL Architekti Sebastian Leszczyński, 48 691 517 795, 691-517-795
Legionowo, UL. KOŚCIELNA 13F , ŁAJSKI, USŁUGI BIUROWE BUDOWNICTWA Józef Ogieńło, 608-069-878
Lipno n. Wisłą, Wólka 36A, AGROMAR sp. z o.o., 504-522-042
Łochów, al. Łochowska 6, Biuro Projektowe inż. arch. Józef Książek, 025 675-00-89, 606-32-67-58
Łochów, al. Łochowska 2A, JSP Biuro Projektów Jacek Siudziński, 501-625-560
Łochów, Laskowa 22, Probud Łochowskie Centrum Budownictwa i Nieruchomości Lech Sobolewski, 502-669-146
Łomianki, Al. Chopina 26S lok. 1 Łomianki dolne, Centrum Rzeczoznawstwa Budowlanego sp. z o.o., 22 490-42-10
Łomianki, Warszawska 26, Domena Projekt Ewa Serzysko, 22 751-60-70, 510-115-011
Mińsk Mazowiecki, S. K. Wyszyńskiego 69, Limix - biuro projektowe, 509 707 588
Mińsk Mazowiecki, T. Kościuszki 13/48, Pracownia Projektowa ArchiProjectMałgorzata Łuniewska, 502-33-55-99
Nasielsk, Nowa Wieś 24, ARCH PROJEKT, 531600304
Nasielsk, kard. Stefana Wyszyńskiego 11A, KZA PROJEKT Krzysztof Zakrzewski, 517-609-936
Otrębusy, Warszawska 39, Kobud A.Kowalski M. Kaska sp.J., 22 759-38-70
Piaseczno k. Warszawy, Puławska 34 lok.6, BLOKUS Sp zo.o., 502-957-995
Piaseczno k. Warszawy, Powstańców Warszawy 10 m 5, MC PROJEKT Pracownia Projektowa Marek Czacharowski, 22/ 716-53-09, 606-916-131
Piaseczno k. Warszawy, Powstańców Warszawy 12 A/11, MTB ArchitektiTomasz Gajek, 664-924-872
Pionki, pl. Konstytucji 3 Maja 9, KRYSBUD-PROJEKT Pracownia Usług Projektowych A.Krystkowiak, K.Krystkowiak, 48 612-14-27, 601-277-876
Płońsk, Gen. Władysława Andersa 14, Usługi Projektowe i Nadzór BudowlanyMossakowski Aleksander, 605-068-602
Pomiechówek, Słoneczna 18, Projektowanie i Nadzory Budowlane Adam Witkowski, 606-420-975
Pomiechówek, Brody, Świerkowa, R.W. Perspektywa - s.c. Robert Wyprych, Stanisław Wyprych, 501-211-078
Pruszków, Armii Krajowej 46, AR-BUDArkadiusz Werbanowski, 22-759-85-71, 600-234-996
Pruszków, Dolna 11, ECOWAY Jakub Szczesny, 604-469-339
Przysucha, Świętokrzyska 48 A, Usługi Projektowe Czesław Nowosielski, 887-952-130
Radom, 25 Czerwca 75 a, Agencja Nieruchomości OBA Izabela Cieplińska, 505-44-17-11
Radom, Bózniczna 3 lok 118, Baliński Tomasz“ATB – Projekt” Firma Projektowo – Budowlana, 48 363 10 02, 609-841-351
Radom, Wacyn Ogrodowa 4, Firma Wielobranżowa MALDER mgr inż. Jan Malik, 48 331-54-66
Radom, Nowogrodzka 5, GEORAD Pracownia Geodezyjno-ProjektowaWaldemar Byźdra, 603-793-399
Radom, Żeromskiego 86, PROKURA Agencja Usługowa sp. z o.o., 48 366 00 66, 695-799-988
Radom, Stara Wola Gołębiowska 95/1, PROPOLISA Małgorzata Płatos, 501-125-504
Radom, Żeromskiego 51 a, Przedsiębiorstwo Wielobranżowe Grażyna Bogusiewicz Pracownia Projektowa MAXPOL, 508-247-110
Siedlce, Armii Krajowej 11, AT studio PROJEKT Tomasz Ryś, 508-239-200
Siedlce, Sokołowska 35, 31, MALBUD Krzysztof Malacki, (025) 644 82 43, 502 116 461
Siedlce, Południowa 127, Pracownia Projektowa Dariusz Mitura, 604-280-247
Sierpc, Parkowa 17, Pracownia Kosztorysowa Jarosław Dołkowski, 512-298-949
Sierpc, Plac Chopina 26, Przedsiębiorstwo Usługowo-Produkcyjne BUDEXPOL sp. z o.o., 24 275-62-30
Sulejówek, Szymanowskiego 19, Prodąb - Urszula Dąbrowska, 509-483-204
Sulejówek, Wiśniowa 23, Studio 95 Piotr Paluch Pracownia Architektury, 22 783-29-65, 691 855 750
Szydłowiec k. Radomia, Powstania Styczniowego 1, PHU PROJEKT EWA PIŚKORZ, 48 617-18-50, 600-359-791
Tarczyn k. Warszawy, Warszawska 11, P.U.H ALEKSANDRA inż. Wojciech Grochowski, 22 717-61-83, 502-229-385
Warszawa, Inflancka 15 lok. 303, PA07 Krzysztof Dobrucki, 608-520-903
Warszawa, Polska 11B, Pracownia Architektoniczna J&J Rocka Januszko Irena, 22 840-25-53, 602646447
Warszawa, Bartycka 26 paw 30C, A&Z PROJEKT Zdzisław Wiszniewski, 609-199-239
Warszawa, Bartycka 26 paw.8, AKaMi Małgorzata Smogór, 22 213-92-29, 500-265-286
Warszawa, Bartycka 24/26 paw.156, BISABA Jolanta Hawryszko, 22 651-03-91
Warszawa, Platynowa 8 m 102, Grupa KRESKA Piotr Dynowski, 501 198 991
Węgrów, Mickiewicza 1B, Geodezja s.c. Zawadzki i Wspólnicy, 607-610-950
Wola Mirowska, Marzeń i Snów 4, Inez Co. Domy Kanadyjskie, 505-113-331
Wyszaków, 3 Maja 8 a, HIT-BUD Pracownia Projektowa Zofia Kowalczyk, 29 742-99-90
Wyszaków, 3 Maja 8 d, PROJEKTOWANIE BUDOWLANE I WYKONAWSTWOBUDIKON Grzegorz Książek, 693-837-544
Wyszaków, St. Okrzei 63C, Pracownia Projektowa Artur Groszyk, 29 742 87 53, 501 615 715
Wyszaków, 3-go Maja 8 f, Usługi Projektowe w BudownictwieTadeusz Czajkowski, 601-98-86-72
Żabia Wola, Józefin Szkolna 16, Building & Pipeline Kamil Taras, 668-24-15-12
Zakrzew k. Radomia, Milejowice Radomska 135, P.P.H.U METROL Jan Janicki, Wiesław Janicki, 48/ 383-07-07

Opolskie:

Brzeg, Robotnicza 5, Biuro Obsługi Nieruchomości Agata Brzozowicz, 501 651 321
Długomiłowice, Główna 49, Usługi Projektowe i Nadzór Budowlany Niechciół Waldemar, 609-699-820
Gogolin Śląski, Strzelecka 15, ARCHISKANING s.c. Beata i Rudolf Schnurpfeil, (77)4460222, 502-780-711

Kolonowskie, Dzierżonia 2, Z.R.B. Jerzy Żołowski Usługi Developerskie, 77 455-07-49
Komprachcice, Domecko Opolska79, KONSZAL Halikowski Julian, 774646657, 781445468
Luboszyce k. Opola, Krzywa 12, Grupa PROJCAD Biuro Projektowe Michał Malec, 518-233-458
Łubniany, Krótka 2, PHU EMBARGO Dariusz Idczak, 603-761-273
Opole, Bolesława Leśmiana 4, GRAFOS - Kinga Naworska, 606-162-021
Opole, Krzemieniecka 68/3, M-BUD Bogusław Kulczycki, 662-083-097
Opole, Spychalskiego 13 lok. 304, ANprojekt Anna Bodakiewicz, 608-506-464
Strzelce Opolskie, Jana Rychla 6/14, GRAF - s.c. Usługi Projektowe, Wycena Nieruchomości,Nadzory BudowlaneMałgorzata Kurzyca, Janusz Kurzyca, 77/461-25-97, 882-444-888

Podkarpackie:

Brzeziny k. Ropczyc, Brzeziny 445A, Majstersztyk sp.z o.o., 531 631 531
Brzozów, 3 Maja 55, ARPA Projekt Paweł Kuźniar
Brzozów, Armii Krajowej 8, MKB PROJEKT Marcin Kruczek, 502-541-434
Brzozów, 3 Maja 62, Terenowy Zespół Usług Projektowych Łukasz Lisowski, 13 434-15-63
Dębica, Żuławskiego 2, MR GEO-PROJEKT TOMASZ MALINOWSKI, 662377666
Dębica, Łukasiewicza 15, P.P.U.H DELPREM Leszek Pasowicz, 14 670-22-52
Dębica, Krakowska 1/311, PRACOWNIA PROJEKTOWABarbara Pasowicz, 601-683-931
Dębica, Kawęczyńska 34A, Usługi Projektowe w Budownictwiemgr inż. Janusz Neuman, 693-619-280
Dylągówka, Wólka Hyżnieńska 134, GEO PASKO USŁUGI GEODEZYJNEBartłomiej Skoczylas, Zbigniew Pałac, 693-80-95-16
Głogów Małopolski, Rogoźnica 97 A, Przedsiębiorstwo Wielobranżowe FUDALI, 17/85-16-507
Jarosław, Mączynskiego 58, A. Pich Przewrocka Zespół Usług Projektowych, 16 621-22-95
Jarosław, Franciszkańska 10, Firma Usługowo-Handlowa Jerzy Olejarka, 16 621-07-72
Jarosław, Św. Ducha 8, Komputerowe Usługi Projektowe PROJEKT Jerzy Mickiewicz, 16/ 623-05-16
Jarosław, Sienkiewicza 3, Usługi Geodezyjne Dariusz Niemiec, 691-501-619
Jarosław, Szówko Adama Chmielowskiego 36, Usługi Projektowe - Nadzór Edward Romaniec, 504-602-504
Jarosław, Czarneckiego 1, Komputerowe Usługi Projektowe PROJEKT - Hubert Łoziński, 603-666-726
Jaśło, Słowackiego 4 p.402, Projektowanie i Nadzory Budowlane Urszula Wiatrak, 13 44-586-44, 668-322-512
Jaśło, Kadyiego 8, W23 ARCHITEKCI, 794-406-669
Kańczuga, Mikulice 120, Usługi Projektowe Zbigniew Szczepański, 16 641-14-61, 600-874-898
Kolbuszowa, Kolejowa 12/27, ARCHI-KOL Architektura BudownictwaJoanna Bajor, 513-356-791
Kolbuszowa, Macieja Rataja 7, MDA Artur Drożdż, 665-422-645
Krosno, Żwirki i Wigury 1D/6, Usługi projektowe i Nadzór Budowlanymgr inż. Piotr Kustronń, 608-443-858
Krosno, Staszica 21, Zespół Usług Projektowych inż. Wacław Krzanowski, 13 / 43-218-37
Lesko, Przemysłowa 8, Invent Baranski Krzysztof, 502 090 634
Lesko, Słoneczna 6, Pracownia Projektowa ARCHISTYL Paweł Orlef, 609-520-824
Lubaczów, A. Mickiewicza 75, Biuro Projektów Inzynierskich Pro-Gress inż. Piotr Niedźwiecki, 668-499-917
Lubaczów, Mickiewicza 167, Zagrodzki Stanisław Usługi Projektowe, 509-065-652
Łańcut, Ottona z Pilczy 6/2, P.P.U.H PROJEKT Marek Kopeć, 604-25-30-15
Łańcut, Podwale 2/2, PWA PROJEKT Pracownia Projektowa, 502-857-895
Łańcut, Orzeszkowej 21, Usługi Projektowe Kazimierz Bester, 17/ 225-47-64, 695-418-660
Mielec, Pułaskiego 1, ARCHISSTUDIO PROJEKT arch. Dorota Hamala-Lis, 17/788-10-58
Mielec, Lwowska 4, Biuro Projektowo Inwestycyjne Paweł Ciemięga, 17 773-04-44
Mielec, Al. Niepodległości 5 lok. 21, CADPC Pracownia Projektowo Inwestycyjna Edyta Gracz-Chmura, 691-472-200
Mielec, Lwowska 4, DOMPROJEKT Mirosław Mazur, 663 159 533
Mielec, Sienkiewicza 2/2, Pracownia Projektowa Marta Gągała-Wójcik, 663-744-682
Mielec, Żeromskiego 26A, Pracownia Projektowa mgr inż. Danuta Pazdro, 17 788-35-37
Nienadówka, Nienadówka 279, Usługi Projektowe Józef Nowak, 17/77-25-229
Nisko, Kościuszki 8, IDEA PROJEKT Biuro Projektowe Marcin Skrzypek, 508-264-104
Nisko, Rzeszowska 10, Usługi Projektowe i Obsługa Inwestycyjna inż.Stanisław Siek, 15 841-21-87, 602-384-271
Nowy Żmigród, Mytarz 136, KOPEX - Projektowanie i Nadzór BudowlanyGrzegorz Kopa, 608-118-520
Pilzno, 3 Maja 39, ARCHIKO BIURO PROJEKTOWEJoanna Soprych, 509-976-207
Przemysł, Barska 15/10, Studio Projektowe NEOFORMA Krzysztof Karaś, 16/670-53-70
Przemysł, Hureczko 137, Usługi BudowlaneProjektowanie i NadzoryBogdan Bar, 609608944
Przeworsk, Królowej Jadwigi 3, Pracownia Usług Projektowo-Architektonicznychmgr Bronisław Rut, 16-6482748, 665-445-985
Ropczyce, Sienkiewicza 1 pok. 209, ARCHIKOM Biuro Obsługi Inwestycyjnej, 17 222-77-07
Ropczyce, Wyspiańskiego 4, BIURO PROJEKTÓW Zakład Obsługi Inwestycyjnej Danuta Święch, 722-006-040
Ropczyce, Rynek 1/6, Biuro Projektowe INWEST PLAN Marcin Kosiński, 608-437-030
Rudnik n. Sanem, Wrzowska 6, Biuro Sprzedaży Projektów Alicja Daczyńska, 15/876-22-76
Rudnik n. Sanem, Rynek 38, Pracownia Projektowa ArtMad - Artur Zajac, 15 876-17-33
Rzeszów, J.K. Chodkiewicza 7, GRAF Roman Rabczak, 17/853-51-83
Rzeszów, Baldachówka 14/15, Maciej LALICKI PSP, 503-096-692
Rzeszów, Targowa 3, NORMA-BUD s.c. Lidia Ślęczka , Krzysztof Ślęczka, Józef Ślęczka, 17/852-49-97, 503 148 655
Rzeszów, Targowa 2 A, Przedsiębiorstwo WISPRO Sulima Jerzy Biuro Projektowania i Usług Inwestycyjnych, 17 859-01-05
Rzeszów, Staroniwska 42, Pracownia Architektoniczno-Konstrukcyjna Marta Malec, 693-500-207
Rzeszów, Wspólna 2, ConSteel plus Pracownia Architektoniczno-Konstrukcyjna mgr inż. Robert Dacko, 785-051-785
Rzeszów, Litewska 10, DOBRY DOM sp. z o.o. sp. Komandytowa, 17 852-52-30, 601-213-376
Rzeszów, I. Paderewskiego 102, allplans.pl projekty domów Janina Czekierda, 884-784-884
Rzeszów, Kaktusowa 10, Firma Handlowo-Usługowa A&L Anna Węgrocka, 17 865-43-49
Rzeszów, Gen. J. Skrzynieckiego 7, Usługi Projektowe i Edukacyjne Kamila Szczepańska – Czebiera
Rzeszów, Powstańców Śląskich 20, Firma STA-KO Roman Laicki, 503096692
Sanok, Konopnickiej 21 A, Biuro Usług Projektowo-Organizacyjnychw Budownictwie W&W Paweł Wdowiak, 13/49-303-77, 606-49-14-38
Sanok, Lwowska 14, F.P.U.H Instal-Bud s.c. Tomasz Nabywaniec i Norbert Filipczak, 13 493-24-25, 603-587-409
Sanok, Sikorskiego 7, GEO-TOM Piotr Tomasik, 501-369-163



Sanok, Sienkiewicza 1, Zakład Projektowania i Usług Inwestycyjnych Hubert Pójnar, 13 463-29-65  
Sędziszów Małopolski, Waszyńskiego 16, Biuro Usług Projektowo Inwestycyjnych Handlu, 601-545-117  
Sędziszów Małopolski, Wesoła 9, Firma Usługowo-Projektowa Janusz Marć, 660-457-941  
Sieniawa, Sobieskiego 9A, Biuro Projektowe i Geodezyjne Mieczysław Staniak, tel. 16/622-82-30  
Stalowa Wola, Al. Jana Pawła II 58/32, BUDOFROM mgr inż. Marek Fróń, 665-700-585  
Stalowa Wola, Aleja Jana Pawła II 13, DGJ Firma Handlowo-Usługowa Jerzy Bis, 15/ 844-06-20  
Stalowa Wola, 1-go Sierpnia 12/223, RM-Projekt Usługi Projektowe Robert Mróz, 600-047-552  
Stalowa Wola, Wojska Polskiego 4 a, Zespół Projektowy AWART W.Łukasiewicz, M.Łukasiewicz, B.Łukasiewicz, 15/842-35-95  
Stalowa Wola, Jaśminowa 6, Maria Skromak, 15 842-96-57  
Stępina, Stępina 50, F.P.H.U ALT-BUD Paweł Ziobrowski, 603-184-139  
Strzyżów n. Wisłokiem, Przecławczyka 5, Gminny Zespół Gospodarczy, 17/276-12-26  
Targowiska, Leśna 5, Biuro Projektowe i Geodezyjne BPiGMarcin Kijowski, 537-227-237  
Tarnobrzeg, Dekutowskiego 6, BB PROJEKT Paweł Bykowski, 889-223-888  
Tarnobrzeg, Moniuszki 20 (I piętro), BIURO PROJEKTOWE, USŁUGI INŻYNIERSKIE - ROMAN REGULSKI, 502-966-288  
Tarnobrzeg, Targowa 2, WB Projekt Magdalena Brzezowska - Wasik, 510-520-841  
Tarnobrzeg, Moniuszki 5/2, Zespół Usług Projektowych Ryszard Matyka, Dorota Zielińska, 15/822-11-84  
Ustrzyki Dolne, Pionierska 10/11, ARCHPROJEKT Usługi Projektowo-Budowlane Emilia Szydełko, 508-15-33-59

## Podlaskie:

Augustów, Brzostowskiego 10A lok. 11, ARCHEKO Pracownia Architektury Wojciech Rafałko, 606-787-444  
Augustów, Tytoniowa 9, Zakład Handlowo-Usługowy Paweł Kotiwa, 87 643-28-01  
Białystok, Rolna 111, KA Projekt Arkadiusz Koc, 694-765-094  
Suwałki, Utrata 2C lok. 15, Anna Falba- Albosza Biuro Architektoniczne, 509-285-759  
Suwałki, Korczaka 4/1, Architekti - Biuro Projektowe Mariusz Jakubanis, 87 565-08-56, 606-224-260  
Suwałki, G. Narutowicza 10a, PRACOWNIA PROJEKTOWA Architekt Jowita Pietraszkiewicz, 601-312-620  
Suwałki, Noniewicza 85 C, PROJEKTOR Renata Kuczyńska, 87/563-16-14  
Suwałki, Kościuszki 37, Przedsiębiorstwo Projektowo - Budowlane ARCHITEKT sp. z o.o., 87 599-49-07

## Pomorskie:

Borzechowo, Wczasowa 20a, Pracownia Architektoniczna ZAMOŃSKI, 58 588-48-25  
Bytów, Mądrzechowo Diamentowa 18, INŻYNIERYJNA OBSŁUGA INWESTYCIJ JACEK FILOSEK, 691-979-467  
Bytów, Jana Pawła II 5/, Zakład Budownictwa Ogólnego Michał Fijałkowski, 59-822-50-09  
Chojnice, hm. Bernarda Myśliwka 1, ALPI-Projekt Piotr Ziemiński, 506982379  
Chojnice, Mickiewicza 38/1, ArchiSTYL Pracownia Projektowa, 608-577-688  
Chojnice, Modrzewiowa 33, Projektowanie i Nadzór Zdzisław Ziemiński, 523-978-713  
Chojnice, Chojnicka 18a, Archi-Tom Tomasz Maciejewicz, 504-325-121  
Gdańsk, Grunwaldzka 76/78 pok.212, Bis Projekt Grażyna Younes, 507-845-866  
Gdańsk, Wodnica 48/2, P 123 sp. z o.o., 58 733 65 65  
Gdańsk, Wodnika 48/2, Suda Poland sp. z o.o., 788-844-416  
Gdańsk, Grażyny 14/6, TENCONCEPT - Hubert Kowalski, 58/ 341 59 20  
Gdańsk, Za Murami 2-10 p.120, Sprzedaż gotowych projektów budowlanych Maciej Olender, 58 346-32-33, 607-775-607  
Gniew, Wiślana 1 a/9, Nadzory i Doradztwo Budowlane Grzegorz Łopatowski, 726-001-844  
Gościcino, Olchowa 19, Biuro Obsługi Budowy BIOBUD Adam Bigus, 507-458-402  
Gościcino, Robakowska 28, LETNI DWÓR Mirosław Majgazyk, 601-631-963  
Kartuzy, Parkowa 10/5, AUTORSKA PRACOWNIA ARCHITEKTURY architekt Tomasz Golanko, 664-715-015  
Kartuzy, Rynek 5G, Pracownia Projektowo-Usługowa Joanna Wesołowicz-Knop, 668-301-096  
Kartuzy, Rynek 5G, Pracownia Projektowo-Usługowa Małgorzata Kuchta, 600-742-739  
Kartuzy, Rynek 4, Przedsiębiorstwo Inwestycyjne PROKART sp. z o.o., 58 681-37-22  
Kartuzy, Grzybno Świerkowa 14, Usługi Projektowe Marcin Bryłowski, 58 58-58-653, 668-843-362  
Kolbudy Dolne, Fiołkowa 61, ARCHiEko Agata Chmielewska, 606-769-538  
Kolbudy Dolne, Wybickiego 29 D, JW Team sp. z o.o., 58-306-34-85, 508 443 071  
Kościerzyna, Długa 26, Biuro Obsługi Inwestycji, 58/680-87-15  
Kościerzyna, Wybudowanie Ogrodnicza 2, Biuro Usług Inwestorskich Plan-Bud Kazimierz Mański, 58 686-24-89  
Kościerzyna, Szopińskiego 1/10, Polanz-Dom Roman Kowalewski, 606-678-308  
Kwidzyn, Broniewskiego 5/13, Biuro Obsługi Inwestycji Budowlanych ADSUM Michał Chodorowski, 607-299-467  
Lubichowo, Wdecka 13a, Firma DORING Tadeusz Doring, 58 588-52-88  
Luzino, Lipowa 1, Biuro Projektowe SZEŚCIAN Agnieszka Swobodzińska, 792-019-585  
Luzino, Robakowo Królewska 13, CONTEC Grzegorz Teclaf, 519-726-771  
Malbork, Jesionowa 6, Biuro Inwestycyjne POSESJA Beata Cymerman, 55-647-27-49, 509-757-180  
Pelplin, Sambora 4A, Biuro Projektów Wycen i Ekspertyz Budowlanych Mirosława Sielska, 58 536 14 09, 501801886  
Polchowo, Pucka 15, HB Invest Hanna Kłoka, 888-533-544  
Pregowo, Pregowo Pieczarkowa 5, MB STUDIO ARCHITEKTURY Maciej Biarda, +48 517 518 235  
Pruszcz Gdański, Aleja Ks.Józefa Walega 1/1 e, Biuro Usług Geodezyjnych i Projektowych KODEM sp.z o.o., 58 683 55 22, 608 035 655  
Pszczółki, Pszczółki Sienkiewicza 1c, PHU FORMBUD, 601-249-959  
Pszczółki, Mikołaja Kopernika 31, Zbigniew Jezierski PROMO, 790-200-257  
Puck, Mistrzowska 21, SATOR Marcin BLOCK, 602-486-112  
Reda, Pucka 9, Firma Usługowa AS POL Biuro Nadzoru i Dokumentacji Budowlanej mgr inż. Andrzej Świątek, 58 678-51-36  
Sierakowice, Dworcowa 1, Usługi Projektowe Daniel Klein, 665-031-400  
Starogard Gdański, Sumin 57, INŻYNIERIA BUDOWLANA TOMASZ FIRGON, 502-840-630  
Starogard Gdański, Bohaterów Westerplatte 13, Kancelaria Majątkowo Finansowa Kinga Skonieczna, 509-509-441  
Starogard Gdański, Kościuszki 25, Pracownia Architektoniczna s.CA.Rogowska, L. Niklewski, 58-560-03-44  
Starogard Gdański, rynek 38 II piętro lok.1, Szymon Derdowski, 509-724-773  
Starogard Gdański, Nowa Wieś Rzeczna Jaśminowa 9, Usługi Projektowe i Nadzory Budowlane, 504-007-465  
Tczew, Obrońców Westerplatte 24, Biuro Projektowe KRK Ryszard Kościński, 508-210-116

Wejherowo, Łęgowskiego 14, Bogdana Ziętek - Usługi Projektowe, 501-487-134  
Wejherowo, 3-go Maja 11/1, Geocentrum Jacek Kobiela, 58/ 672 91 31, 510-529-501  
Wejherowo, Św.Jana 13/1, PG Construction sp. z.o.o, 696-488-198  
Wejherowo, M. Konopnickiej 19D, ZARYS Biuro Usług Geodezyjno-Projektowych i Nieruchomości inż. Gabriela Bekisz, 58 672-69-32  
Wiślina, Rokitnica Świerkowa 7, Firma Usługowa AKSA Joanna Kołtonowska - Toczek, 601-353-309  
Żukowo k. Kartuz, Gdyńska 22, KL-PROJEKT Krystyna Lihs, 58 681-74-37, 508-355-262  
Żukowo k. Kartuz, Gdyńska 34, Pracownia Projektowa Irena Majkowska, 602- 476 - 927  
Żukowo, Pępowa, Jaśminowa 17, BL PROJEKT Ludwik Breza, 602-783-915

## Śląskie:

Bielsko Biała, Plac Wolności 9, ABAKON sp. z o.o, 33 811-11-88  
Bielsko Biała, Słoneczna 4/1, BWD Pracownia Projektowa Bartłomiej Dużniak, 508 508 789  
Bielsko Biała, Konopnickiej 28/6, FHU AMAKOMałgorzata Płonka, 33/815-96-87  
Bielsko Biała, Górka 98A, MARGARET Małgorzata Woch  
Bielsko Biała, Powstańców Śląskich 6, STUDIO A arch. Krzysztof Łaszczyk, 33 815-05-02, 509-784-003  
Bieruń Nowy, Bijasowicka 28, INTERBUD&EKODOM Marcin Michulec, 724-654-490  
Bujaków, Stawowa 17, Usługi Projektowe Ryszard Bogacki, 33/81-08-022  
Chudów, Chudów Osiedle nr 6, Usługi Projektowo-Budowlane inż. Eugeniusz Kurpas, 32/23-57-201  
Ciasna, Sikorskiego 8, Zakład Usługowy TERMO - Gabriela Brzezina, 693-068-599  
Czechowice Dziedzice, Kolejowa 43, Zwierzchowski i Spółka Pracownia Projektowa Budowlano Instalacyjna, 32 215-37-93  
Częstochowa, Śląska 15, Czas na dom Łukasz Knop, 515-09-17-18  
Częstochowa, Dekabrystów 68/76, KONTRAST ARCHITEKTURA I NIERUCHOMOŚCI Tomasz Waligórski, 34 368-12-44, 604-909-463  
Częstochowa, Armii Krajowej 41/7, PPHU MADBUD Józef Uliński, 34/365-66-89, 604-699-868  
Częstochowa, Armii Krajowej 1/3 lok. 123, TWÓJ DOM MARZEŃ Tomasz Ufnalewski i Marek Podsiadło s.c., 666-153-554  
Częstochowa, Botaniczna 34, FHU Awans Tadeusz Bielański, 34 363 33 31  
Dąbrowa Górnicza, Kraszewskiego 3, Techniczna Obsługa Procesu Inwestycyjnego mgr inż. Andrzej Oleksiak, 601-472-408  
Dąbrowa Górnicza, III Powstania Śląskiego 6, Przedsiębiorstwo Inżynieryjne DOM EKO-SYSTEMS Kocjan Paweł, 32 726 34 07 , 694 94 84 74  
Kamieniec, Polna 10, WIK-PROJEKT Witold Bulinski, 661-411-669  
Katowice, 3 Maja 18, Visart W.Feodorów, A. Hepek sp. Jawna, 32/ 253 66 19  
Kłobuck, Kolejowa 30, AB PROJEKT Architektura i Budownictwo, 34 310-00-81  
Knurow, Niepodległości 90, PW DOMUR mgr inż. Józef Śzuścik, 32 235-24-18, 602-212-343  
Koniecpol, Żeromskiego 40, Przedsiębiorstwo Projektowania Kosztorysowania i Nadzoru Budowlanego Sławomir Langier, 34/ 355-19-33, 602-513-088  
Końcizyce Małe, Jagiellońska 19, ML DESIGN Biuro Inżynieryjne, 603-240-620, 663-381-970  
Kozy, Szkolna 10, Projektowanie i Nadzory Piotr Pezda, 604-511-839  
Pisarzowice k/ Bielska-Białej, Kępa 55, Pracownia Projektowa mgr inż. Krzysztof Hałat, 33 84-57-517, 602-684-352  
Poczesna, Południowa 6, P.P.H.U. KAM-BUD Kamil Ociepa, 510-106-009  
Przechlebie k.Gliwicz, Łączna 9, Biuro Inżynierskie HS-Projekt Sebastian Hazelbusz, 505-125-639  
Pszczyna, Korfańtego 13/1, Zespół Usług Projektowych - Edward Foltwaczny, 32 210-34-14  
Rybnik, Żorska 205, Pracownia Projektowa Małachit Aleksandra Gołowacz, 501-741-081  
Sosnowiec, Grochowa 5, Biuro Projektowo-Usługowe MAKBUD Michał Knap, 509-306-919  
Tarnowskie Góry, Żwirki i Wigury 6, PORMAR Marek Porada, 32/ 285-12-95  
Tychy, Darwina 25c/6c, Autorskie Biuro Projektów b\*g Bernard Grygier, 507-020-540  
Wilamowice k. Oświęcimia, Osiedlowa 11, Projektowanie i Nadzór w Budownictwie inż. Łukasz Chmiel, 696-092-663  
Żory, Rzeczna 20B, Centrum Projektowe Paulina Kuśmirowska, 605-441-926  
Żory, Pszczyńska 25, Pracownia Projektowa J.M. Projekty Izabela Mandla, 32 434-33-45, 606-75027-38  
Żywiec, Kościuszki 42/6, Biuro Projektów Budownictwa mgr inż. Jarosław Kwak, 33 861-36-31, 606-97-36-52  
Żywiec, al. Piłsudskiego 34/1, Józef Kuśel Nieruchomości, 33 860 05 55  
Żywiec, Rzeźnicza 53, Usługi Ogólnobudowlane mgr inż. Marek Woźniowski, 604-597-030  
Zabrze, Sikorskiego 7A, PPUH TAWI Tadeusz Wita, 32/240-18-80, 502 143 200

## Świętokrzyskie:

Bieliny, Żeromskiego 43, USŁUGI PROJEKTOWE DLA LUDNOŚCI Czesław Kałuża, 509-169-923  
Bodzentyn, Miejska 3, Usługi Projektowe Marek Lesisz, 604-564-736  
Brudzów, Młynek Brudzowski 36, BOSS Sylwia Boksa, 785-613-436  
Busko Zdrój, Skałki 18, Firma Handlowo - Usługowa PONIDZIE Grzegorz Matyja, 41 378-24-74, 606/ 727-714  
Busko Zdrój, Ogrodowa 3A, GNP - Szymon Brych, 41 378-61-50, 500-250-520  
Busko Zdrój, Bohaterów Warszawy 57, Studio TM Piotr Tomala, 600-883-941  
Busko Zdrój, Stefana Batorego 30 A, Usługi Projektowe Marcin Dalmata, 41-378-77-67, 698-376-638  
Jędrzejów, 11 Listopada 121/16, BIURO USŁUG PROJEKTOWYCH Edward Nowak, 41/ 386-16-11, 663-789-063  
Jędrzejów, Mieszka I 8/46, Biuro Usług Projektowych Nieszyn Włodzimierz, 41-386-46-33, 607-275-969  
Kielce, Chabrowa 114, F.P.H.U. EKO-DOM Zbigniew Wojciechowski, 41 362-09-31  
Kielce, Śniadeckich 30, Pracownia Projektowa Architektoniczno-Budowlana Mi i A Głowackich, 606-977-594  
Kielce, Górna 19A/2, ARCHIDRAFT Pracownia Projektowa, 505-995-980  
Kielce, Rolna 8, Biuro Architektoniczno- Wykonawcze Archibis, 41/ 344-70-64  
Kielce, Nowy Świat 52, KOLPROJEKT Krzysztof Oleś, 41 249-54-25  
Kielce, Targowa 16A/67, FIRMA EKOCERTUS Rafał Piotrowski, 508-987-014  
Kielce, Tektonicza 8/10, Przedsiębiorstwo Usługowe MAX - Pracownia Projektowa, 602-523-603  
Łopuszno, Kielecka 9, Neoprojekt Obsługa Inwestycji Budowlanych, 606-705-388  
Miedziana Góra, Miedziana Góra, INDO-BUDOWNICTWO Żelazny Arkadiusz, 503-024-452  
Mirzec k. Wąchocka, Mirzec-Podborki 37, F.H.U ARMAX, 41 2749922  
Mniów, Centralna 39, PRACOWNIA PROJEKTOWA DOM MARZEŃ P.P.U.H Krystian Janus, 600-232-731  
Morawica, Bilcza Zastawie 43, Firma Budowlano-Handlowa PIRYT 1, 41 311 49 90



Osiek k. Staszowa, Ossala 32 a, Szacowanie Nieruchomości i Usługi Projektowe Elżbieta Nowak, 605-686-157  
Pawłów k. Wierzbika, Krajków 25a, ABC Usługi kreślarskie i projektowe Monika Perchel, 501-521-298  
Piekoszów, Kolejowa 54, Przedsiębiorstwo Wielobranżowe Ryszard Mularczyk, 041 30 61 044, 604 278 721  
Sandomierz, Zawichowska 13, Biuro Usług Projektowych i Obsługi Budownictwa PROKEM s.c., 15 832-83-93, 506-010-132  
Sandomierz, Marynarska 2, Firma Usługowo - Handlowa PAL-SAN Wiesław Pawlak, 693-445-781  
Sandomierz, Mickiewicza 15, Zespół Usług Projektowych - Jacek Wudź, 15 832-37-31  
Sędziszów k. Jędrzejowa, Rajska 44D, ARCTECH Marcin Radłowski, 507-062-217  
Sędziszów k. Jędrzejowa, Tarnawa 5, Usługi Projektowe Walenty Cichoń, 664-736-689  
Skarżysko Kamienna, Plan Floriański 1 pok. 319, Biuro Projektowo - Usługowe EL-ZET, 668-027-265  
Skarżysko Kamienna, Sikorskiego 20 p. 230, Usługi Projektowe i Wycena Nieruchomości Mariusz Nurzyński, Grażyna Kuna, 41/25-313-52, 508-20-27-41  
Starachowice, Plac Rynek 15, PPHU ORION Krzysztof Stawski, 600-230-886  
Starachowice, Radomska 29, PROMAX Antoni Szerba, 503-167-434  
Starachowice, Na Stoku 8, Projektowanie Nadzór Budowlany mgr.inż. Mirosław Sepiolo, 41 273-37-02, 501-176-055  
Staszów, Piłsudskiego 20, Biuro Projektowe Mateusz Kurek, 785-059-428  
Staszów, Krakowska 14, MERIDIAN Usługi Geodezyjne Maciej Sochacki, 693-529-874  
Staszów, Wschodnia 13/14, Usługi Budowlano Projektowe Andrzej Bracha, 15 864-25-81  
Stonpica, Mielot 105, B i M Baran Magdalena Baran, 692-767-209, 602-824-244

## Warmińsko-mazurskie:

Dywidły, Gady 33B, AST Projekt Anna Sikorska  
Elbląg, Juliana Fałata 5/6, Biuro Projektów PRZEKRÓJ Stanisław Piór, 55 239-62-52, 608 349 975  
Elbląg, St. Żeromskiego 2B, PRACOWNIA PROJEKTOWA Ewa Samolis, 510-068-290  
Elk, Tuwima 26a/4, AG PROJEKT Usługi Inżynierskie mgr inż. Adrian Gajda, 604-484-726  
Giżycko, Wilkasy Nadbrzeżna 7, Edward Pawelec  
Giżycko, Łuczarska 1, Zespół Usług Projektowych i Inwestycyjnych s.c., 87 428-32-42  
Gołdap, Paderewskiego 32, Zakład Usług Projektowych i Budowlano-Remontowych inż. Władysław Zajkowski, 87/615-13-94, 606-609-230  
Iława, Dąbrowskiego 46B/3a, Pracownia Projektowa BIN inż. Bogdan Motyliński, 606-806-277  
Iława, Dobrawy 21, Pracownia Projektowa Dariusz Ogonowski, 89 644-04-65, 601-677-673  
Kętrzyn, Sikorskiego 24, Przedsiębiorstwo Usługowo-Handlowe M.Beata Moszyk, 89/751-17-84, 608-392-481  
Kętrzyn, Kołłątaja 23, Usługi Budowlane i Projektowe Mariusz Donat, 510232372  
Lidzbark Warmiński, Warmińska 28, Nadzór Budowlany, Projektowanie i Inwestycje Marek Aleksiejczuk, 603-850-435  
Mikołajki k. Mrągowa, Kowalska 2 A, PHU Kazimierz Grabowski, 602174145  
Mrągowa, Warszawska 45B/6, ROMAN Projektowanie, Nadzór, Pośrednictwo, Roman Wołosz, 89 741-24-11, 505-130-372  
Mrągowa, Piotra Sobczyńskiego 2B, Usługi Projektowe i Inwestycyjne oraz Wycena Nieruchomości inż. Kazimierz Bonikowski, 89 741-88-66  
Nidzica, Tatarska 40, USŁUGI INŻYNIERSKIE Andrzej Roman, 602-727-347  
Nowe Miasto Lubawskie, Wojska Polskiego 66, Tomasz Małkiewicz Nadzory i Projektowanie, 502-116-597  
Olecko, Przytorowa 10/16, Zakład Projektowo - Usługowy Pro-Kon Juliusz Uss, 87 520-29-25, 501-545-390  
Olsztyn, Orkana 5 B, Biuro Projektów i Usług Inwestycyjnych PROFKAD sp. z o.o.  
Olsztyn, Zawiszy Czarnego 27, JKMR Biuro Architektoniczne Architekt Jacek Kwiatkowski, 697-259-705  
Olsztyn, al. Wojska Polskiego 53/3-4, Pracownia Usług Projektowo - Komputerowych PROKOM, 89 526-66-02  
Olsztyn, Jana Bożnego 13/2, Architectus Pracownia Projektowa, 89 721-30-06, 504-700-878  
Olsztyn, Sikorskiego 23 p. 12, StudioDesk Rosiński Jacek, 791-674-006  
Olsztyn, Gen. F. Kleeberga 6/1, Pracownia Projektowa E054 Projekt, 89 532 08 94, 500 219 497  
Olsztynek, Świerczewskiego 34a, Biuro Usług Inwestorskich Roman Kaźmierczak, 668-492-890  
Ostróda, Wąldowa Szmaragdowa 8, Biuro Projektowe ARCHI-B s.c. Beata i Wiesław Kruk, 89 678-95-83  
Prostki, Krótka 5/1, Sokół Henryk - Projektowanie i Nadzór Budowlany, 87 611-21-86, 501-505-161  
Rybno, Wyzwolenia 61, USŁUGI PROJEKTOWE Jacek Czubkowski, 695 199 416  
Ryjewo, Mątowskie Pastwiska 15, Zakład Usług Inwestycyjnych Jan Pilczuk, 509-996-791  
Szczytno, Michała Drzymały 32b, BIOSOL Usługi Projektowe Jacek Mroziński, 89/624-01-91, 502-498-814

Szczytno, Asnyka 31, Biuro Projektów Budownictwa Indywidualnego Szczytnie Krzysztof Pawłowicz, 606-387-082  
Szczytno, Nowe Gizewo 92, KERA Geodezja Budownictwo Nieruchomości mgr inż. Arkadiusz Popiało, 606125983, 500478913  
Szczytno, Szymany 16B, KOJTEK Danuta i Jerzy Kojtek Spółka Jawna, 89/622-12-18  
Szczytno, Rudka 51B, NeoCad Rafał Palak, 604-45-95-43

## Wielkopolskie:

Dopiewo, Leśna 52 a, TECHBUD-PROJEKT Wojciech Maik, 506-130-557  
Gniezno, Mnichowa 77b, Dor-Bud Doradztwo Budowlane, 61 428-25-30  
Kalisz, Braci Niemcewskich 6/B, BIURO INŻYNIERSKIE ANNA WOJCIECHOWSKA, 504-186-253  
Konin, Agatowa 8, Zakład Projektowo-Budowlany Skala Marcin Gontarczyk, 693 626 874  
Konin, Topazowa 12m31, Andrzej Różański ROZABUD Usługi techniczne i budowlane, 501-371-263, 501-435-055  
Konin, Augustynowicza 10, JH Studio Projektowo-Techniczne dla Budownictwa, 63 244-43-34, 602-676-443  
Konin, Dworcowa 9/5, Biuro Projektów Diament, 63 242-54-24  
Konin, Plac Górnika 2/10, Biuro Projektów TWÓJ DOM, 63 245-67-87, 502-377-798  
Konin, Polna 20, Dariusz Zbierski - Usługi Projektowe, 698-006-236  
Kramsk, Kramsk Łęgi 76, EKO-DOM Sławomir Rombel, 512-642-187  
Kwilcz, Orzeszkowa 29, Przedsiębiorstwo Produkcyjno Budowlane Zetbeer sp. z o.o., 609-265-999  
Nowy Tomyśl, Wypoczynkowa 8, Zakład Projektowo Usługowy s.c. Zbigniew, Teresa, Tomasz Gostyrscy, 614-423-555  
Ostrów Wielkopolski, Głogowska 23 a, USŁUGI PROJEKTOWE I NADZORU BUDOWLANEGO Zdzisław Wojtasiak, 501-749-956  
Poznań, Wolsztyńska 24 a, Biuro Projektów i Usług Inwestycyjnych Probud Henryk Litwinowicz, 61 861-40-26  
Poznań, Wergiliusza 44, Aricom sp. z o.o., 61-842-37-94  
Poznań, Piłsudskiego 104, Partner Plan Biuro Inżynierskie Budownictwa sp. z o.o., 61 870-63-16, 618-706-316  
Poznań, Szczepankowa 28A, Projektujemy domy sp. z o.o., 61 670 88 94  
Poznań, ul. Daszewicka 11, LM PROJEKT Marek Łamek, 694 587 609  
Poznań, Kwiatowa 4, DOM PROJEKT Elżbieta Zysnarska i Bogdan Szynkowski, 61 853 44 13  
Sławsk, Lipowa 2, Biuro Projektów i Obsługi Budownictwa Ogólnego Edyta Wiśniewska, 63 2410977, 601-722-195  
Stare Miasto, Janowice 7, Z.P.H.U. Andrzej Strużyński, 667-995-666, 603-574-777  
Strzałkowo, Al. Prymasa Wyszyńskiego 30, PROJEKT-DOM DAWID FURMANIAK, 509 648 244  
Swarzędz, Garby, Zakole 20, PROJEKTOTEKA Barbara Graczyk, 607644877  
Szamocin, Stycznia 4, Biuro Projektowo-Budowlane J&A RATAJCZAK, 696-092-353  
Szamotuły, Słoneczna 11A, DMS PROJEKT STUDIO, 600-991-605  
Środa Wielkopolska, Harcerska 1, Biuro Usług Projektowych s.c. Marek Kubiak, Paweł Kulikowski, 61 285-85-30  
Środa Wielkopolska, Poselska 5a, Firma Projekt - Jacek Ziembinski, 61/285-86-58  
Trzcianka Lubuska, Matejki 3C/1, LJprojekt Łukasz Jaworski, 607-992-126  
Turek, Wyszyńskiego 1c, Nieruchomości - Wycena, Projekty Alicja Kolenda, 63 280-51-05, 606 280 716  
Wągrowiec, Kręta 3, Zakład Nadzoru Budowlanego Cieśl Tomasz, 67 268-92-60, 602-104-629

## Zachodniopomorskie:

Białe Błota, Grabowa 58, NTP Usługi Geodezyjne inż. Krzysztof Marusiak, 691-227-533  
Choszczno, Wolności 17, P.H.U. RYWAŁ Mariusz Walczak, 95 765-21-65  
Gryfino, Szczecińska 19, INWESTPROJEKT mgr inż. Habib Hamdaoui, 512-196-512  
Kamień Pomorski, Wysockiego 12e/2, MOTIW s.c. Zespół Usług Projektowo - Inwestycyjnych, 91 382-09-69  
Kołobrzeg, Jana Tarnowskiego 3, Pracownia Projektowa Bartosz Góral, 608-409-127  
Koszalin, Kaszubska 16A/19, DPROJEKT Usługi Projektowe arch. Agnieszka Marciniak, 510 009 275  
Koszalin, Pionierów 24/5, Pracownia Autorska arch. Małgorzata Olszyńska, 607-329-628  
Stargard Szczeciński, Warszawska 3/2, Architekt Agata Prabucka, 695-58-44-26  
Stargard Szczeciński, Gdynia 28 c, Przedsiębiorstwo Projektowania i Realizacji Inwestycji ADBUD, 91/577-11-86  
Szczecin, Słowacka 13 a/1, Tomasz Bąk, 502-522-733  
Szczecinek, Fabryczna 13, Biuro Konsultingowo - Projektowe Reja Ernest Kłosowski, 502-105-011  
Szczecinek, Warcisława IV 14 a, Biuro Projektów i Obsługi Inwestycji mgr inż. Piotr Synowiec, 94-37-410-34, 602-49-76-83

# Zostań naszym Partnerem

## Atrakcyjne warunki współpracy

## Zapytaj o szczegóły:

# 12 274 08 22

# 609-512-803







chmielniki małe dw 19



gajowo + poddasze



brzoza dw



gajowo + poddasze



bolesławice 26 dw



chmielów dw





Więcej zdjęć z realizacji  
prezentujemy na stronie  
**[dom-projekt.pl/realizacje.html](http://dom-projekt.pl/realizacje.html)**





# ponad 1000 projektów

domów murowanych i drewnianych

projekty domów z bali, domów szkieletowych



gładyszów 3

osiek 303(I)

projekty domów tradycyjnych i nowoczesnych

jaworki 9

świdnica mała dw

projekty indywidualne

zawoja dw

chmielniki średnie dw



## ZAMÓW BEZPŁATNY KATALOG!

biuro@dom-projekt.pl  
www.dom-projekt.pl  
12 274 08 22, 609 512 803