

katalog projektów domy drewniane



domy z bali domy szkieletowe



jaworki 9 dw, str. 135

jaworzynka dw 15 L, str. 70

domy nowoczesne domy regionalne dwulocalowe



arturowo średnie dw L, str. 66

głogoców 3 dw

projekty indywidualne



zawoja dw, str. 74

chmielniki małe 16 dw



GERARD

biuro@dom-projekt.pl
www.dom-projekt.pl
12 274 08 22, 609 512 803

Z BALI	SZKIELET	PARTEROWY	Z PODDASZEM	Z GARAŻEM / GARAŻ	Z KOTŁOWNIĄ	PODPIWNICZONY	DWULOKALOWY/BLIŹNIAK	pow. użytkowa	NAZWA	STR.
<input checked="" type="checkbox"/>	<input checked="" type="checkbox"/>							103,47	adomierz 1 dws	31
<input checked="" type="checkbox"/>	<input checked="" type="checkbox"/>			<input checked="" type="checkbox"/>				115,6	alamowo dwk	43
<input checked="" type="checkbox"/>	<input checked="" type="checkbox"/>		<input checked="" type="checkbox"/>	<input checked="" type="checkbox"/>	<input checked="" type="checkbox"/>			89,78	albertowo 1 dw	42
<input checked="" type="checkbox"/>	<input checked="" type="checkbox"/>			<input checked="" type="checkbox"/>				86,87	arturowo średnie dw	66
<input checked="" type="checkbox"/>	<input checked="" type="checkbox"/>							98,97	asnykowo dw	33
<input checked="" type="checkbox"/>		<input checked="" type="checkbox"/>	<input checked="" type="checkbox"/>	<input checked="" type="checkbox"/>	<input checked="" type="checkbox"/>	<input checked="" type="checkbox"/>		94,22	bartne dw 5	93
<input checked="" type="checkbox"/>		<input checked="" type="checkbox"/>						114,81	bartne dw 8	92
<input checked="" type="checkbox"/>		<input checked="" type="checkbox"/>	<input checked="" type="checkbox"/>	<input checked="" type="checkbox"/>	<input checked="" type="checkbox"/>			115,5	bartne dw 29	94
<input checked="" type="checkbox"/>		<input checked="" type="checkbox"/>						71,02	bartnowice dw 5	48
	<input checked="" type="checkbox"/>	<input checked="" type="checkbox"/>						70,77	bartnowice dws	49
<input checked="" type="checkbox"/>	<input checked="" type="checkbox"/>			<input checked="" type="checkbox"/>				85,13	bolesławice 7 dw	35
<input checked="" type="checkbox"/>	<input checked="" type="checkbox"/>			<input checked="" type="checkbox"/>				105,77	bronowice 1 dws	50
<input checked="" type="checkbox"/>		<input checked="" type="checkbox"/>	<input checked="" type="checkbox"/>					113,48	brzeg średni 13 dw	99
<input checked="" type="checkbox"/>		<input checked="" type="checkbox"/>	<input checked="" type="checkbox"/>					115,48	brzeg średni 15 dw	98
<input checked="" type="checkbox"/>		<input checked="" type="checkbox"/>	<input checked="" type="checkbox"/>					128,63	bukowina 3 dw	133
<input checked="" type="checkbox"/>		<input checked="" type="checkbox"/>	<input checked="" type="checkbox"/>	<input checked="" type="checkbox"/>	<input checked="" type="checkbox"/>			128,46	bukowina 39 dw	132
	<input checked="" type="checkbox"/>	<input checked="" type="checkbox"/>	<input checked="" type="checkbox"/>					134,33	chmielniki małe 7 dws	147
<input checked="" type="checkbox"/>		<input checked="" type="checkbox"/>	<input checked="" type="checkbox"/>					125,51	chmielniki małe dw	131
<input checked="" type="checkbox"/>		<input checked="" type="checkbox"/>	<input checked="" type="checkbox"/>					102,21	chmielniki małe dw 11	109
<input checked="" type="checkbox"/>		<input checked="" type="checkbox"/>	<input checked="" type="checkbox"/>	<input checked="" type="checkbox"/>	<input checked="" type="checkbox"/>			140,69	chmielniki małe dw 19	149
<input checked="" type="checkbox"/>		<input checked="" type="checkbox"/>	<input checked="" type="checkbox"/>	<input checked="" type="checkbox"/>				128,84	chmielniki małe dw 47	130
<input checked="" type="checkbox"/>		<input checked="" type="checkbox"/>	<input checked="" type="checkbox"/>	<input checked="" type="checkbox"/>				132,17	chmielniki małe dw 71	146
<input checked="" type="checkbox"/>		<input checked="" type="checkbox"/>	<input checked="" type="checkbox"/>	<input checked="" type="checkbox"/>	<input checked="" type="checkbox"/>			146,09	chmielniki małe dw 77	150
<input checked="" type="checkbox"/>		<input checked="" type="checkbox"/>	<input checked="" type="checkbox"/>	<input checked="" type="checkbox"/>				236,61	chmielniki średnie dw 20	151
<input checked="" type="checkbox"/>	<input checked="" type="checkbox"/>		<input checked="" type="checkbox"/>					117,37	chmielniki średnie r1	148
<input checked="" type="checkbox"/>		<input checked="" type="checkbox"/>	<input checked="" type="checkbox"/>	<input checked="" type="checkbox"/>	<input checked="" type="checkbox"/>			135,43	chmielowo dw	140
<input checked="" type="checkbox"/>	<input checked="" type="checkbox"/>		<input checked="" type="checkbox"/>					95,25	chmielów dw	46
<input checked="" type="checkbox"/>	<input checked="" type="checkbox"/>	<input checked="" type="checkbox"/>	<input checked="" type="checkbox"/>	<input checked="" type="checkbox"/>				95,03	chmielów dw 5g	45
<input checked="" type="checkbox"/>		<input checked="" type="checkbox"/>	<input checked="" type="checkbox"/>					122,11	chmielów dw 15	129
<input checked="" type="checkbox"/>		<input checked="" type="checkbox"/>						165,1	chmielów dw 35	143
	<input checked="" type="checkbox"/>	<input checked="" type="checkbox"/>	<input checked="" type="checkbox"/>	<input checked="" type="checkbox"/>	<input checked="" type="checkbox"/>			96,83	chmielów dwsgr	44
<input checked="" type="checkbox"/>		<input checked="" type="checkbox"/>						157,61	chojnów	145
<input checked="" type="checkbox"/>		<input checked="" type="checkbox"/>	<input checked="" type="checkbox"/>	<input checked="" type="checkbox"/>	<input checked="" type="checkbox"/>			120,18	dylewsko dw	73
<input checked="" type="checkbox"/>		<input checked="" type="checkbox"/>						80,35	gaik sudecki dw	51

Z BALI	SZKIELET	PARTEROWY	Z PODDASZEM	Z GARAŻEM / GARAŻ	Z KOTŁOWNIĄ	PODPIWNICZONY	DWULOKALOWY/BLIŹNIAK	pow. użytkowa	NAZWA	STR.
<input checked="" type="checkbox"/>	<input checked="" type="checkbox"/>							37,37	gajowo 15 dws	22
<input checked="" type="checkbox"/>	<input checked="" type="checkbox"/>							47,69	gajowo 68 dws	23
<input checked="" type="checkbox"/>		<input checked="" type="checkbox"/>						74,95	gajówko dw	21
<input checked="" type="checkbox"/>	<input checked="" type="checkbox"/>		<input checked="" type="checkbox"/>	<input checked="" type="checkbox"/>				66,12	gładyszowo dws	53
<input checked="" type="checkbox"/>	<input checked="" type="checkbox"/>	<input checked="" type="checkbox"/>	<input checked="" type="checkbox"/>	<input checked="" type="checkbox"/>	<input checked="" type="checkbox"/>			107,11	gładyszów 36 dws	56
<input checked="" type="checkbox"/>	<input checked="" type="checkbox"/>	<input checked="" type="checkbox"/>	<input checked="" type="checkbox"/>	<input checked="" type="checkbox"/>	<input checked="" type="checkbox"/>			107,44	gładyszów 36 gg dws	57
<input checked="" type="checkbox"/>	<input checked="" type="checkbox"/>	<input checked="" type="checkbox"/>	<input checked="" type="checkbox"/>	<input checked="" type="checkbox"/>	<input checked="" type="checkbox"/>			79,6	gładyszów dws	55
<input checked="" type="checkbox"/>	<input checked="" type="checkbox"/>	<input checked="" type="checkbox"/>	<input checked="" type="checkbox"/>	<input checked="" type="checkbox"/>	<input checked="" type="checkbox"/>			93,3	gładyszów dwsk	54
<input checked="" type="checkbox"/>	<input checked="" type="checkbox"/>	<input checked="" type="checkbox"/>	<input checked="" type="checkbox"/>	<input checked="" type="checkbox"/>	<input checked="" type="checkbox"/>			125,24	głogoczków 3 dws	117
<input checked="" type="checkbox"/>		<input checked="" type="checkbox"/>						119,45	głogoczków 6 dw	118
<input checked="" type="checkbox"/>	<input checked="" type="checkbox"/>	<input checked="" type="checkbox"/>						124,19	głogoczków 13 dws	116
<input checked="" type="checkbox"/>	<input checked="" type="checkbox"/>	<input checked="" type="checkbox"/>	<input checked="" type="checkbox"/>					155,73	grochowice 1 gdw	141
<input checked="" type="checkbox"/>	<input checked="" type="checkbox"/>	<input checked="" type="checkbox"/>	<input checked="" type="checkbox"/>	<input checked="" type="checkbox"/>				109,58	grochowo nowe 3 dws	88
<input checked="" type="checkbox"/>	<input checked="" type="checkbox"/>	<input checked="" type="checkbox"/>						97,08	grochowo nowe 13 dws	52
<input checked="" type="checkbox"/>	<input checked="" type="checkbox"/>	<input checked="" type="checkbox"/>						45,79	gródek 33 dws	24
<input checked="" type="checkbox"/>		<input checked="" type="checkbox"/>						70,49	gródek dw 13	25
<input checked="" type="checkbox"/>	<input checked="" type="checkbox"/>	<input checked="" type="checkbox"/>	<input checked="" type="checkbox"/>					125,3	gryfice 3 dws	128
<input checked="" type="checkbox"/>		<input checked="" type="checkbox"/>						111,82	grywałdowo dw	89
<input checked="" type="checkbox"/>	<input checked="" type="checkbox"/>	<input checked="" type="checkbox"/>	<input checked="" type="checkbox"/>	<input checked="" type="checkbox"/>				99,94	hoczew 15 dws	110
<input checked="" type="checkbox"/>	<input checked="" type="checkbox"/>							45,79	hoczew mała 3	27
<input checked="" type="checkbox"/>	<input checked="" type="checkbox"/>							38,4	hoczew mała dw	26
	<input checked="" type="checkbox"/>	<input checked="" type="checkbox"/>	<input checked="" type="checkbox"/>					112,13	hoczew średnia 11 dws	111
	<input checked="" type="checkbox"/>	<input checked="" type="checkbox"/>	<input checked="" type="checkbox"/>					114,07	hoczew średnia 21 dws	112
<input checked="" type="checkbox"/>		<input checked="" type="checkbox"/>	<input checked="" type="checkbox"/>	<input checked="" type="checkbox"/>	<input checked="" type="checkbox"/>			138,82	jaworki 9 dw	135
<input checked="" type="checkbox"/>		<input checked="" type="checkbox"/>	<input checked="" type="checkbox"/>	<input checked="" type="checkbox"/>	<input checked="" type="checkbox"/>			102,36	jaworzynka dw	69
<input checked="" type="checkbox"/>		<input checked="" type="checkbox"/>	<input checked="" type="checkbox"/>	<input checked="" type="checkbox"/>	<input checked="" type="checkbox"/>			105,25	jaworzynka dw 15	70
<input checked="" type="checkbox"/>		<input checked="" type="checkbox"/>	<input checked="" type="checkbox"/>	<input checked="" type="checkbox"/>	<input checked="" type="checkbox"/>			88,31	jaworzynka mała dw	68
<input checked="" type="checkbox"/>		<input checked="" type="checkbox"/>	<input checked="" type="checkbox"/>	<input checked="" type="checkbox"/>				96,82	jurgów 5 dw	120
	<input checked="" type="checkbox"/>	<input checked="" type="checkbox"/>	<input checked="" type="checkbox"/>					108,41	jurgów dws	119
	<input checked="" type="checkbox"/>	<input checked="" type="checkbox"/>	<input checked="" type="checkbox"/>					122,5	jurgów średni 33 dws	121
<input checked="" type="checkbox"/>		<input checked="" type="checkbox"/>	<input checked="" type="checkbox"/>					117,19	jurgów średni 37 dw	122
<input checked="" type="checkbox"/>		<input checked="" type="checkbox"/>	<input checked="" type="checkbox"/>	<input checked="" type="checkbox"/>	<input checked="" type="checkbox"/>			118,47	miastko 1 g dw	124
<input checked="" type="checkbox"/>		<input checked="" type="checkbox"/>	<input checked="" type="checkbox"/>	<input checked="" type="checkbox"/>	<input checked="" type="checkbox"/>			114,96	milicz 9s	137
<input checked="" type="checkbox"/>		<input checked="" type="checkbox"/>	<input checked="" type="checkbox"/>	<input checked="" type="checkbox"/>	<input checked="" type="checkbox"/>			120	milicz 19	136

Polecamy nasze strony internetowe:



www.dom-projekt.pl



www.facebook.com/DomProjekt.Myslenice



www.i-inspiracje.pl

Z BALI	SZKIELET	PARTEROWY	Z PODDASZEM	Z GARAŻEM / GARAŻ	Z KOTŁOWNIĄ	PODPIWNICZONY	DWULOKALOWY/BLIŹNIAK	pow. użytkowa	NAZWA	STR.
✓	✓	✓	✓	✓				139,7	milicz 51 dws	138
✓			✓	✓	✓			132,43	milicz dw	139
✓			✓	✓	✓			115,52	milicz mały dw	96
✓			✓	✓	✓			125,76	milicz mały dws	97
✓	✓			✓	✓			65,5	miłków 6g dws	30
✓	✓							55,33	miłków dws	29
✓	✓							66,5	miłków średni dws	28
✓			✓		✓			107,61	modrzewo dw 3	71
✓			✓		✓			107,61	modrzewo dw L	90
✓			✓			✓		133,15	niwa dws	105
✓			✓					103,87	olesno 3 rs	87
✓			✓		✓			112,25	oleśnica dw	86
✓					✓	✓		117,32	osakowo 9 dw	95
✓			✓		✓			122,56	osiek 31 dws	115
✓			✓	✓	✓			114,51	osiek 33 dws	113
✓			✓	✓				125,44	osiek 34 dw	125
✓			✓	✓	✓			136,11	osiek 43 xdws	127
✓			✓					127,59	osiek 301 dw	126
✓			✓		✓	✓		118,44	osiek dw 9L	114
✓			✓					122,21	paczkowice 1 dw	101
✓			✓					122,21	paczków 3 dws	100
✓			✓	✓	✓			84,65	piaseczno 3gg dws	40
✓			✓			✓		134	piaseczno mm dw	41
✓			✓		✓			121,83	piekarów dw	123
✓			✓		✓			206,05	podszarnie 1 dw	155
✓			✓		✓			97,29	polańczyk 3 dws	38
✓			✓		✓			89,0	polańczyk dw	39
✓			✓	✓	✓			89,57	polańczyk dwsg	37
✓			✓					129,07	rostowo dw	67
✓			✓		✓			127,99	roztoka dw	91
✓			✓					102,41	rydzowo 3	103
✓			✓	✓	✓			104,02	rydzowo 3g	102
✓			✓					107,37	rydzowo 23 dws	82

Z BALI	SZKIELET	PARTEROWY	Z PODDASZEM	Z GARAŻEM / GARAŻ	Z KOTŁOWNIĄ	PODPIWNICZONY	DWULOKALOWY/BLIŹNIAK	pow. użytkowa	NAZWA	STR.
✓			✓		✓			99,71	rytowo 3 dwk	85
✓			✓		✓	✓		97,25	rytowo dw19	84
✓			✓		✓	✓		92,39	rytowo dw 29	83
✓			✓		✓			143,4	sarnowo dws 1	134
✓			✓		✓			116,09	stopnica 3 dws	104
✓			✓		✓			112,19	świdnica 15 dw	108
✓			✓		✓			101,79	świdnica 31 dws	61
✓			✓		✓			103,46	świdnica 36 dws	106
✓			✓		✓			95,21	świdnica dw 7a	65
✓			✓		✓			93,96	świdnica dws	63
✓			✓	✓	✓	✓		106,46	świdnica dws 7	107
✓			✓					86,51	świdnica mała dw	59
✓			✓					85,61	świdnica mała dw 5	62
✓			✓		✓			83,55	świdnica mała dw 43	58
✓			✓					88,51	świdnica mała dws	60
✓			✓					84,95	świdnica mała dws 6	64
✓			✓	✓	✓	✓	✓	136,82	tomaszewo średnie dw	152
✓			✓					181,42	wisłok 1 dw	154
✓			✓	✓	✓	✓	✓	156,67	wyżne 1 dw	153
✓			✓		✓			109,15	zamość 1 dw	47
✓			✓		✓			90,49	zawoja 3x dws	78
✓			✓		✓			71,23	zawoja 47 dws	72
✓			✓		✓			85,68	zawoja dw	74
✓			✓		✓			100,78	zawoja dw 3	76
✓			✓		✓			69,25	zawoja dw 7	34
✓			✓		✓			86,2	zawoja dw 11	75
✓			✓	✓	✓			97,81	zawoja dw 13	77
✓			✓			✓		101,2	zawoja dw 39	79
✓			✓		✓			89,1	zawoja dws 5	80
✓			✓	✓				67,8	zawoja dws 17t	32
✓			✓		✓			96,59	zawoja dws 33	81
✓			✓	✓				67,88	zawoja dws 37t	36
✓			✓		✓			146,67	żarnowiec dws	142

KATALOG PROJEKTÓW DOMY DREWNIANE

DOM-PROJEKT
UL. DASZYŃSKIEGO 6B
32-400 MYŚLENICE

www.dom-projekt.pl
www.domdrewniany-projekt.pl
e-mail: biuro@dom-projekt.pl

tel. 12 274 08 22
tel. kom. 609 512 803

SPRZEDAŻ PROJEKTÓW
INFORMACJA O PROJEKTACH:
mgr Dorota Muniak
609 512 803
12 274 08 22
biuro@dom-projekt.pl
Biuro Sprzedaży Projektów
32-400 Myślenice, ul. Daszyńskiego 6B
Czynne od poniedziałku do piątku w godz. 8-17
oraz w sobotę w godz. 9-13

AUTORZY PROJEKTÓW:
mgr inż. arch. Władysław Piwowarczyk
artysta malarz Kinga Piwowarczyk

OPRACOWANIE PROJEKTÓW:
Zespół autorski prowadzony przez
mgr inż. arch. Władysława Piwowarczyka

PROJEKT GRAFICZNY KATALOGU:
artysta malarz Kinga Piwowarczyk
mgr sztuki Łukasz Cięcielowski

OPRACOWANIE I SKŁAD:
Ewelina Michalczevska

WIZUALIZACJE:
Sławomir Biela

KOREKTA:
zespół Dom-Projekt

Edycja:
2021

Prawa autorskie zastrzeżone. Wszystkie przedstawione w niniejszym katalogu projekty domów oraz układ graficzny katalogu są chronione prawem autorskim i należą do Dom-Projekt s.c.

Niniejsza oferta nie stanowi oferty handlowej w rozumieniu art. 66 §1 KC oraz innych właściwych przepisów prawnych.

Ze względu na to, że projekty prezentowane w katalogu są systematycznie aktualizowane, mogą wystąpić różnice pomiędzy informacjami tu zawartymi, a faktycznym stanem projektu.

Wykonujemy projekty indywidualne w oparciu o Państwa życzenia i oczekiwania, wystarczy tylko trzy kroki aby mógł powstać projekt wymarzonego domu.

1 Ustalenia wytycznych do projektu

Wspólnie ustalamy wytyczne funkcjonalne, materiałowo-konstrukcyjne i instalacyjne dotyczące projektowanego domu. Ustalamy zakres, termin i koszt wykonania projektu. Proponujemy krótkie terminy i atrakcyjne ceny.



2 Wykonanie koncepcji domu

Współpracujemy ściśle z Państwem przy wykonaniu koncepcji domu. Wykonujemy wstępne szkice, przedstawiamy do Państwa konsultacji, nanosimy zmiany i poprawki. Wspólnie dążymy do zaprojektowania domu wygodnego wewnątrz i pięknego zewnątrz.



3 Projekt domu

Wielobranżowy projekt jest wykonywany w oparciu o zaakceptowaną koncepcję. Nadal jesteśmy w kontakcie z Państwem przedstawiając dalsze szczegóły opracowywanego projektu. Gotowy projekt przesyłamy pocztą, lub przekazujemy w naszym Biurze. Projekt ten wymaga jeszcze przystosowania do terenu (adaptacji) wykonanej przez osobę posiadającą uprawnienia projektowe (architekt miejscowy).



PAKIET **super**Trio

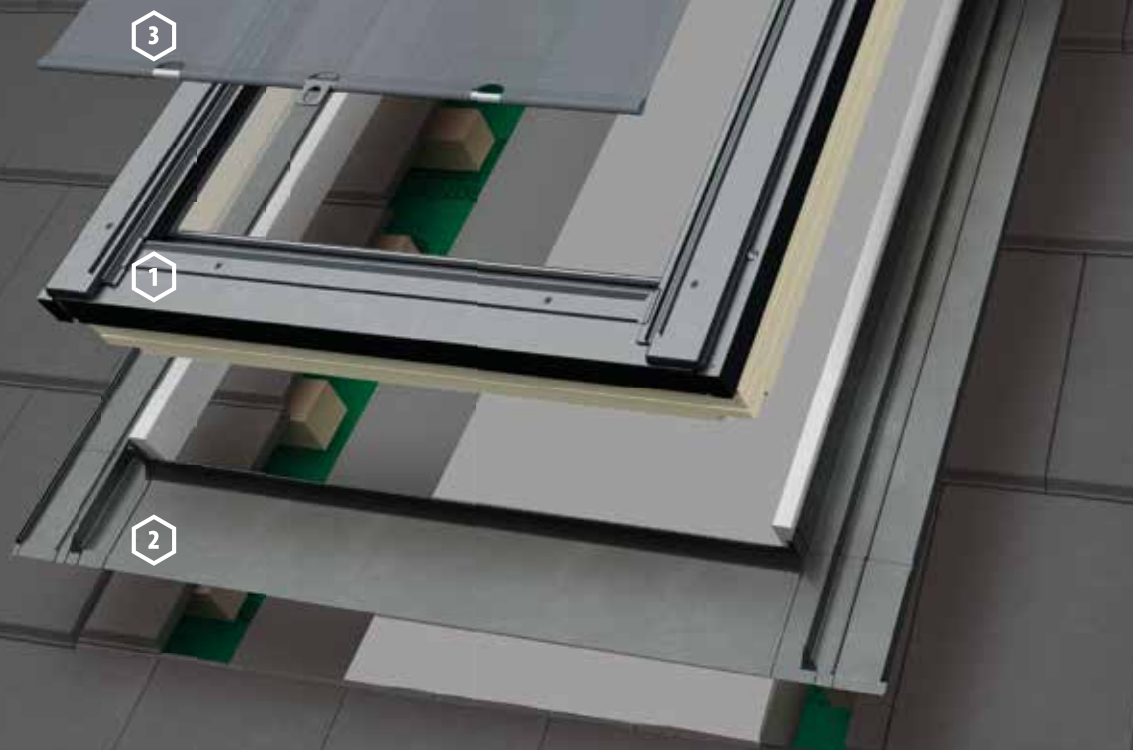

3x3 - MNOŻYMY KORZYŚCI W PAKIECIE

Ciesz się komfortem mieszkania na poddaszu niezależnie od temperatury panującej za oknem. Zastosuj pakiet **superTrio** składający się z:

- 1 okna 3-szybowego,
- 2 kotłnierza Thermo z dodatkową izolacją,
- 3 markizy zewnętrznej.



Stosując pakiet **superTrio** zyskujesz:

- ciepło i niższe rachunki za ogrzewanie dzięki oknom dachowym wyposażonym w pakiet 3-szybowy,
- trwałość oraz jeszcze większe oszczędności energii dzięki kotłierzowi Thermo,
- komfortową temperaturę na poddaszu w trakcie upałów dzięki markizie chroniącej poddasze przed nagrzewaniem.

Nabywając okna 3-szybowe, mamy możliwość wyboru obłachowania okna w 3 kolorach bez dodatkowych dopłat, a także wybór okna w 3 technologiach wykończenia drewna - w ramach oferty 3x3 - mnożymy korzyści w pakiecie.

DACHY GERARD NA CAŁE ŻYCIE

**60
LAT**
DOŚWIADCZENIA
OD 1957



www.gerardroofs.pl



GERARD® ALPINA

Dachówki gerard classic zaprojektowano dla domów wymagających dachów o wyrazistszej linii i solidniejszej konstrukcji. Emanują zarówno awangardową innowacyjnością, jak i urokiem minionych epok.



GERARD® CLASSIC

Dachówki gerard heritage są ponadczasowe i eleganckie. Ich łuskowaty profil nawiązuje do tradycyjnych dachówek terakotowych.



GERARD® HERITAGE

Dachówki gerard heritage są ponadczasowe i eleganckie. Ich łuskowaty profil nawiązuje do tradycyjnych dachówek terakotowych.



GERARD® CORONA

Dachówki gerard corona przywołują urok dawnych, kolonialnych czasów. Ich wzór odtwarza wygląd i wrażenie ręcznie kładzionych drewnianych pokryw dachowych z wióra i gontu drewnianego.



GERARD® MILANO

Dachówki gerard milano są inspirowane tradycyjnym rzymskim wzornictwem dachowym. Wyglądają gładko, czysto i klasycznie. Ponadczasowy profil sprawia, że stanowią silny akcent stylistyczny, szczególnie na spadzistych dachach.



GERARD® DIAMANT

Dachówki gerard diament są inspirowane jednym z najtwardszych i najbardziej trwałych materiałów znanych ludzkości. Dzięki nim czas prac dekarских skraca się o 10% i o tyle samo rosną oszczędności w budżecie.



GERARD® SENATOR

Dachówki gerard senator wyróżniają się sugestywnym stylem, który sprawdzi się w nowoczesnej i tradycyjnej architekturze. Posiadają charakterystyczną pionową krawędź z teksturowanym wykończeniem, która sprawia, że dach ma solidny i wyrazisty wygląd.



GERARD
The worry-proof roof





Myślenice sezon I

malarstwo kinga piwowarczyk

www.kingap.pl



Drzwi w pełnej harmonii z wnętrzem



- BaseLine – ponadczasowa elegancja



- DesignLine Concepto – nowoczesność i fantazja



- ClassicLine – stylowa klasyka



Piękny design, komfort i bezpieczeństwo

Drzwi wejściowe z aluminium i stali nierdzewnej firmy Hörmann

Chcesz oryginalnie zaaranżować wejście do swojego domu? Marzą Ci się eleganckie, stabilne i wytrzymałe drzwi wejściowe z najlepszym wyposażeniem przeciwwłamaniowym? Firma Hörmann ma dla Ciebie nowe drzwi z aluminium i stali nierdzewnej – ThermoPlan Hybrid i ThermoSafe Hybrid.

To drzwi, które doskonale pasują do szerokich reprezentacyjnych wejść i świetnie komponują się z modną minimalistyczną architekturą. Niektóre modele dobrze wpisują się także w tradycyjne budownictwo. Bardzo bogaty wybór wzorów i kolorów, a także naświetli bocznych i górnych oraz opcjonalnych uchwytów, zamków i przeszkleń pozwala na indywidualne zaaranżowanie wejścia do domu. Spośród 12 eleganckich wzorów drzwi ThermoPlan Hybrid i ponad 70 modeli drzwi ThermoSafe Hybrid każdy znajdzie coś dla siebie.

Piękne skrzydło

Oba typy drzwi wyróżnia skrzydło z niewidocznym profilem. Jego powierzchnia wraz z ościeżnicą tworzy zlicowaną płaszczyznę z wewnętrznej, a w drzwiach ThermoPlan Hybrid także z zewnętrznej, strony. Najbardziej wymagającym za dopłatą producent oferuje drzwi z ukrytymi zawiasami, wtedy harmonii jednolitej dużej powierzchni nie zakłóca żaden zbędny detal. Dzięki temu całe wejście sprawia wrażenie większego i staje się jeszcze bardziej eleganckie. Od zewnątrz takie drzwi stanowią efektowną wizytówkę naszego domu, od środka natomiast idealnie komponują się z domowym wnętrzem.

Aluminium jak ze stali

Poza atrakcyjnym designem drzwi ThermoPlan Hybrid i ThermoSafe Hybrid o zlicowanej powierzchni ościeżnicy i płyty drzwiowej cechuje duża wytrzymałość, sztywność i stabilność. To efekt ich specjalnej konstrukcji powstałej



z połączenia aluminium i stali nierdzewnej. Dzięki zastosowaniu po zewnętrznej stronie skrzydła malowanej proszkowo blachy ze stali nierdzewnej są one odporne na działanie czynników atmosferycznych i nie odkształcają się nawet pod wpływem dużych różnic temperatur panujących wewnątrz i na zewnątrz domu, czyli np. podczas upalnego lata lub mroźnej zimy.

Bez strat energii i mostków termicznych

Drzwi z aluminium i stali nierdzewnej oznaczają też prawdziwą energooszczędność. To konsekwencja budowy skrzydła drzwiowego, które wykonane jest z aluminium i wypełnione twardą pianką poliuretanową. W drzwiach ThermoPlan Hybrid ma ono grubość 82 mm, a w drzwiach ThermoSafe Hybrid – 73 mm. Zarówno jedno, jak i drugie drzwi mają aluminiowy profil skrzydła z przegrodą termiczną, aluminiową ościeżnicę o grubości 82 mm z przegrodą

termiczną oraz potrójne uszczelnienie. Współczynnik przenikania ciepła U_D drzwi ThermoSafe Hybrid może wynosić ok. 0,87 W/(m²K), a drzwi ThermoPlan Hybrid nawet ok. 0,78 W/(m²K). Jedne i drugie nadają się do montażu w domach energooszczędnych.

Prawdziwe bezpieczeństwo

Taka konstrukcja drzwi sprawia, że nie będziemy obawiać się nieproszonych gości. Na straży naszego bezpieczeństwa przede wszystkim stoi tu świetne wyposażenie przeciwwłamaniowe. Drzwi ThermoSafe Hybrid standardowo we wzorach z pełną płytą oferowane są w klasie przeciwwłamaniowej RC 4, a we wzorach z przeszkleniem – w klasie RC 3. Natomiast wszystkie drzwi ThermoPlan Hybrid w standardzie mają wyposażenie przeciwwłamaniowe w klasie RC 3. Drzwi w klasie RC 3 i RC 4 to dla potencjalnego włamywacza bardzo poważna bariera.



Myślenice sezon I

malarstwo
kinga piwowarczyk

www.kingap.pl



na zewnątrz na zewnątrz na zewnątrz na zewnątrz



Naturalnie do drewna

Olejowoski do elewacji, tarasów
i mebli ogrodowych wystawionych na
działanie warunków atmosferycznych

Odporne i trwałe · Łatwe w aplikacji

Duży wybór kolorów

Powłoki lazururowe · bezbarwne · kryjące

NOBLESS Polska
Sierosław, ul. Skrajna 3B, 62-080 Tarnowo Podgórne
tel. 061 84 53 900, info@nobless.pl

osmo.com.pl

drewniane detale architektoniczne

foto: Kinga Piwowarczyk

więcej na www.i-inspiracje.pl





więcej na www.i-inspiracje.pl



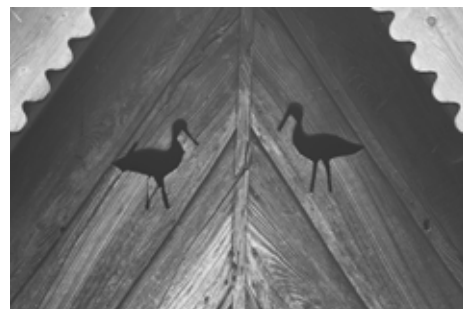

więcej na www.i-inspiracje.pl





więcej na www.i-inspiracje.pl



WYBÓR PROJEKTU

Projekty prezentowane w tym katalogu są częścią większej kolekcji projektów gotowych (typowych) opracowanych przez nasze biuro projektowe. Pełną i aktualną prezentację projektów zawierają nasze serwisy internetowe:

www.dom-projekt.pl

www.domdrewniany-projekt.pl

Serwisy te są codziennie aktualizowane. Przy wyborze projektu możecie Państwo liczyć na naszą pomoc i doradztwo. Odpowiadamy na każde pytanie dotyczące projektu skierowane do nas pocztą elektroniczną, telefonicznie lub listownie. Zapraszamy także do naszego Biura Sprzedaży Projektów znajdującego się w Myślenicach przy ul. Daszyńskiego 6b. Można tam zapoznać się z projektem wybranego domu, obejrzeć jego makietę, a także uzyskać odpowiedzi na szczegółowe pytania. Naszym klientom zawsze pomożemy w wyborze projektu i jego usytuowaniu na działce. Możemy również dokonać zmian w projekcie dostosowując go do indywidualnych oczekiwań inwestora. Zmiany wykonujemy w przystępnych cenach i krótkich terminach.

ZAWARTOŚĆ PROJEKTU

Komplet dokumentacji projektowej składa się z egzemplarzy, które zawierają następujące części: architektoniczną, konstrukcyjną, instalacji sanitarnych (wodno-kanalizacyjnej, centralnego ogrzewania, gazowej), instalacji elektrycznej i odgromowej. W projektach znajduje się także charakterystyka energetyczna. Niektóre domy posiadają również instalację solarną, instalację wentylacji mechanicznej z rekuperacją, a w większości z nich zaprojektowano kominek z instalacją rozprowadzenia ciepła. Nasze projekty zostały opracowane przez projektantów posiadających duże doświadczenie projektowe. Do egzemplarzy projektów dołączamy kopie uprawnień projektowych i zaświadczeń o przynależności do odpowiednich izb zawodowych wszystkich projektantów, którzy brali udział przy opracowywaniu projektu. Wyrażamy również pisemne zgody na dokonanie zmian w projektach. Dokumentację dostarczamy w estetycznych, trwałych teczках-pudełkach, które w trakcie budowy mogą służyć do przechowywania zatwierdzonego projektu i innych dokumentów budowy. Do większości projektów mamy opracowany kosztorys.

OKREŚLENIA STOSOWANE W KATALOGU I W PROJEKTACH

Powierzchnie i kubatury budynku zostały obliczone zgodnie z normą PN-ISO 9836 i Dz. Ustaw z 2020 r. poz. 1609.

Powierzchnia użytkowa: suma powierzchni wszystkich pomieszczeń liczona w świetle wykończonych ścian, z wyłączeniem powierzchni gospodarczej. Na poddaszu powierzchnię przyjmuje się: - w 100% dla pomieszczeń o wys. powyżej 2,20m, w 50% dla pom. o wys. od 1,40m do 2,20m - dla pomieszczeń o wysokości poniżej 1,40m powierzchnię pomija się.

Powierzchnia części gospodarczej: suma powierzchni garażu, pom. gospodarczego, kotłowni, piwnic, itp. liczona wg zasad przyjętych dla pow. użytkowej.

Powierzchnia zabudowy: powierzchnia terenu zajęta przez budynek w stanie wykończonym.

Powierzchnia netto: suma powierzchni wszystkich pomieszczeń mierzona na poziomie podłogi w świetle wykończonych ścian.

Kubatura budynku: objętość budynku, liczona łącznie z przegrodami zewnętrznymi i wewnętrznymi (ścianami, stropami, dachem).

Wysokość w kalenicy: wysokość mierzona od poziomu terenu przy wejściu do budynku do najwyższej położonej krawędzi dachu. Kąt nachylenia dachu: kąt nachylenia zasadniczych połaci dachowych.

Minimalne wymiary działki: minimalne odległości budynku od granicy działki zasadniczo wynoszą 4 m w przypadku ścian z otworami okiennymi lub drzwiowymi, 3 m w przypadku ścian bez otworów okiennych lub drzwiowych. Ustalając minimalne wymiary działki należy uwzględnić wymogi określone w miejscowym planie zagospodarowania przestrzennego lub warunkach zabudowy, oraz przepisy regulujące odległości między budynkami a także zasady ochrony przeciwpożarowej.

ROZWIĄZANIA TECHNOLOGICZNE W PROJEKTACH

Domy z bali

Wśród projektów domów drewnianych prezentowanych w katalogu większość stanowią projekty domów z bali (płazów) o grubości 18 cm ocieplo-



nych od wewnątrz wełna mineralna. Jest to warunek spełnienia wymogów przepisów dotyczących współczynnika przenikania ciepła dla ścian zewnętrznych. Istnieje również możliwość zastosowania elementów drewnianych o większym przekroju i innej geometrii.

Zastosowane założenia architektoniczno-konstrukcyjne:

- ściany wewnętrzne: drewniane (płazy) lub szkieletowe
- stropy: drewniane – belkowe
- więźba dachowa: tradycyjna – drewniana
- pokrycie dachu: dachówka ceramiczna, dachówka gontopodobna lub blachodachówka
- ocieplenie dachu: wełna mineralna
- ocieplenie posadzek i stropów: wełna mineralna lub styropian
- kominy spalinowe, dymowe i wentylacyjne: prefabrykowane

Domy w konstrukcji szkieletu drewnianego

Część projektów domów wykonano również w technologii szkieletu drewnianego gdzie elementami konstrukcyjnymi ścian nośnych są słupy drewniane. Odpowiednią izolacyjność cieplną zapewnia wełna mineralna układana w dwóch warstwach w celu uniknięcia mostków termicznych. Zastosowane założenia architektoniczno-konstrukcyjne:

- ściany wewnętrzne i stropy: drewniane – szkieletowe
- więźba dachowa: szkieletowa – drewniana
- pokrycie dachu: dachówka ceramiczna, dachówka gontopodobna lub blachodachówka
- ocieplenie dachu: wełna mineralna
- ocieplenie posadzek i stropów: wełna mineralna lub styropian
- kominy spalinowe, dymowe i wentylacyjne: prefabrykowane

WYKONAWCY DOMÓW DREWNIANYCH

Współpracujemy z wieloma firmami wykonawczymi domów drewnianych, a ich wykaz można znaleźć na stronach naszych serwisów internetowych. Istnieje możliwość zastosowania w projektach technologii wykonania ścian według wytycznych wybranych przez inwestora lub wykonawcę.

ZMIANY W PROJEKCIE GOTOWYM

Niewielkie zmiany (np. likwidacja i przesunięcie ścianek działowych, otworów okiennych lub drzwiowych itp.) mogą być wykonane w trakcie

adaptacji projektu przez osobę z odpowiednimi uprawnieniami projektowymi, w oparciu o wydaną przez nas zgodę na zmiany. Czasami zakres zmian jest większy i konieczne jest opracowanie wariantu projektu. Nasze biuro jest przygotowane do tego, aby szybko i prawidłowo pod względem technicznym wykonać dokumentację uwzględniającą indywidualne oczekiwania inwestorów. Do wielu projektów mamy gotowe projekty wariantowe. Jeżeli któryś z projektów wzbudził Państwa zainteresowanie, ale wymagałby dokonania zmian, prosimy o kontakt z nami.

PROJEKT INDYWIDUALNY

Wykonujemy również projekty indywidualne domów drewnianych. Każdy projekt indywidualny jest opracowywany w oparciu o Państwa wytyczne dotyczące zarówno rozwiązań funkcjonalnych, jak i formy oraz kształtu architektonicznego przyszłego domu. Projektowanie takiego domu poprzedzone jest opracowaniem koncepcji architektonicznej. Praca nad koncepcją jest prowadzona przy Państwa aktywnym współudziale, a opracowanie projektu architektoniczno-budowlanego następuje po zaakceptowaniu przez Państwa projektu koncepcyjnego. Sporządzony przez nas projekt wymaga przystosowania do działki, wykonanego przez architekta dokonującego adaptacji.

ADAPTACJA PROJEKTU GOTOWEGO

Prezentowane w katalogu projekty są projektami gotowymi, zawierającymi rozwiązania architektoniczno-konstrukcyjne i instalacyjne opracowane zgodnie z prawem budowlanym w stopniu umożliwiającym budowę zaprojektowanego domu. Projekt gotowy musi być dostosowany do działki, na której będzie budowany, a jego architektura zgodna z wymogami miejscowego planu zagospodarowania przestrzennego lub warunkami zabudowy wydanymi dla działki, na której ma być wybudowany. Dostosowanie to nazywane jest adaptacją. Adaptacja musi być wykonana przez osobę posiadającą odpowiednie uprawnienia projektowe. Wykonany będzie wówczas projekt zagospodarowania terenu, a projekt budynku będzie dostosowany do: ewentualnych spadków terenu, warunków gruntowo-wodnych, stref obciążenia śniegiem i wiatrem. Wykonane zostaną również inne projekty (np. projekt zjazdu) wynikające z przepisów odrębnych. Autor adaptacji dokona również niezbędnych uzgodnień dokumentacji projektowej. Po wykonaniu adaptacji projekt może być złożony do uzyskania pozwolenia na budowę w trybie decyzji lub zgłoszenia.



GD 1 (03)

7.9x4.2m

garaż jednostanowiskowy + miejsce na opał



GD 2 (01)

8.5x6.5m

garaż na dwa samochody + pom. gospodarcze



GD 2 (03L)

6.2x9.5m

garaż na dwa samochody + poddasze



GD H2

8.7x13.6m

garaż na dwa samochody + pom. gospodarcze



GDS 2 (03L)

7.2x10.5m

garaż na dwa samochody + poddasze



GDS 02S

6.2x9.5m

garaż na dwa samochody + poddasze



GDS 2-04

6.5x9.5m

garaż na dwa samochody + poddasze



GDS 2 GKK

6.5x13.5m

garaż 2 sam. + kuchnia gosp. + poddasze



GD 1W

7.0x8.0m

garaż jednostanowiskowy + wiata



budynki gospodarcze

budynek gospodarczy mazurski 1 gpm 1

5.3x4.8m

garaż + pom. gospodarcze + grill



budynek gospodarczy mazurski 2 gpm 2

4.8x9.8m

garaż + pom. gospodarcze + grill



budynek gospodarczy bg-33

10.1x5.4m

garaż 2 sam.+pom.gospodarcze





autorzy: arch. Władysław Piwowarczyk, artysta malarz Kinga Piwowarczyk



Całoroczny dom z bali. Duży salon z aneksem kuchennym i wyjściem na zadaszony taras. Łazienka i schody na poddasze. Na poddaszu trzy sypialnie, komunikacja i balkon. Zwarta bryła budynku i dach dwuspadowy sprzyjają szybkiej i taniej budowie i niskim kosztom eksploatacji. Ściany zewnętrzne: płyty drewniane+wełna mineralna+deska. Strop: drewniany. Pokrycie dachu: dachówka gontopodobna z posypką Gerard Corona.

powierzchnia użytkowa
powierzchnia zabudowy
kubatura
kąt nachylenia dachu
wys. kalenicy
min. wymiary działki*

74,95 m²
55,37 m²
282,7 m³
42°
7,55 m
15,2x16,5 m

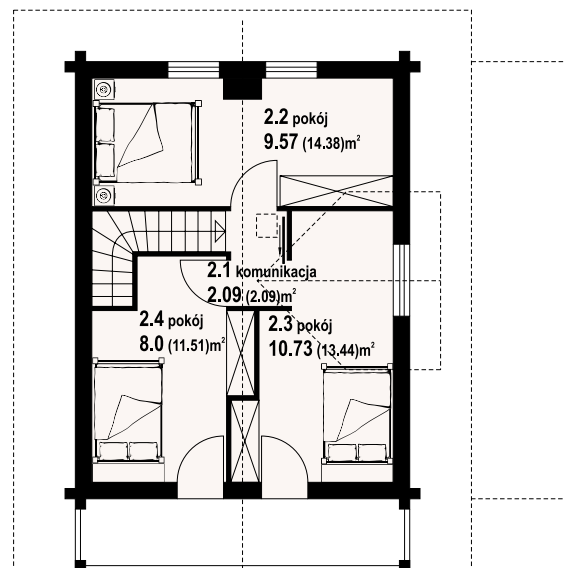
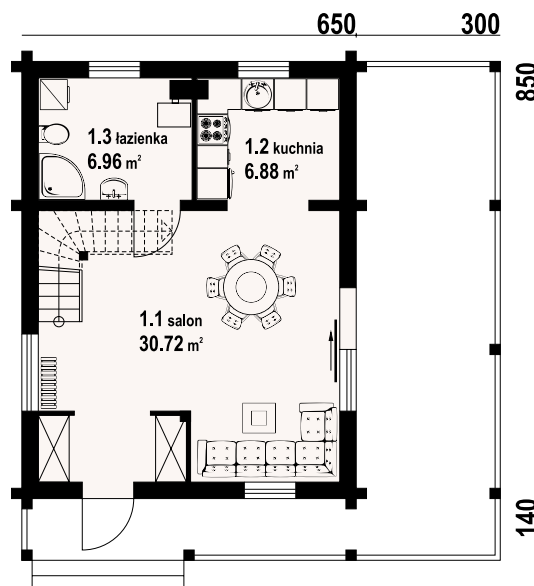

gajówko dw - odbicie lustrzane



gajówko dw - inny widok



* / informacje dodatkowe – patrz str. 18

Więcej informacji o tym projekcie na: www.dom-projekt.pl/1348
tel. 12 274 08 22 tel.kom. 609 512 803 biuro@dom-projekt.pl



Warianty i projekty podobne dostępne na stronie www.dom-projekt.pl
zeskanuj kod QR aby wyświetlić kartę projektu online

gajowo 15 dws

z poddaszem 37,37 m²



autorzy: arch. Władysław Piwowarczyk, artysta malarz Kinga Piwowarczyk

powierzchnia użytkowa
powierzchnia zabudowy
kubatura
kąt nachylenia dachu
wys. kalenicy
min. wymiary działki*

37,37 m²
30 m²
175,93 m³
45°
6,94 m
13x14 m

Mały letniskowy domek w konstrukcji szkieletu drewnianego. Salon z aneksem kuchennym i schodami na poddasze. Łazienka. Na poddaszu dwa pokoje i komunikacja. Zwarta bryła budynku i dach dwuspadowy sprzyjają szybkiej i taniej budowie i niskim kosztom eksploatacji. Ściany zewnętrzne: szkieletowe drewniane ocieplone wełną mineralną. Strop: drewniany. Pokrycie dachu: blacho-dachówka.



w nawiasach podano powierzchnię podłogi

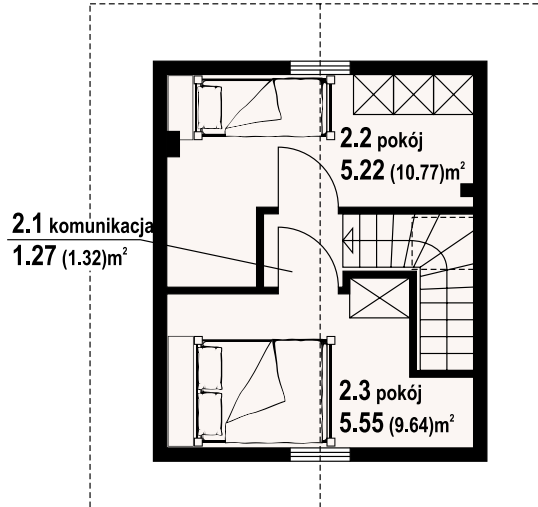
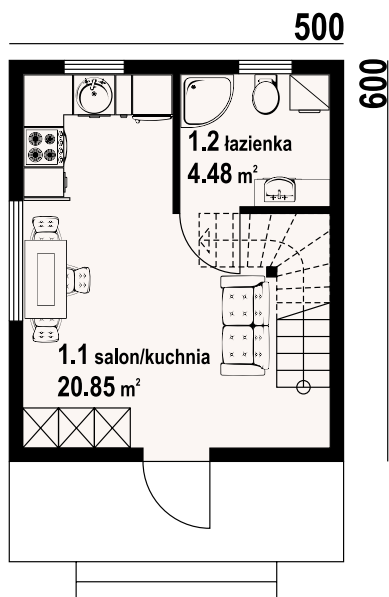

gajowo 15 dws - inny widok



gajowo 15 dws - odbicie lustrzane



Warianty i projekty podobne dostępne na stronie www.dom-projekt.pl

zeskanuj kod QR aby wyświetlić kartę projektu online



Więcej informacji o tym projekcie na: www.dom-projekt.pl/1171
tel. 12 274 08 22 tel.kom. 609 512 803 biuro@dom-projekt.pl

* / informacje dodatkowe – patrz str. 18



autorzy: arch. Władysław Piwowarczyk, artysta malarz Kinga Piwowarczyk

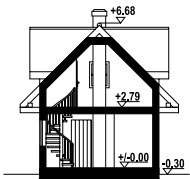

Mały letniskowy dom w konstrukcji szkieletu drewnianego. Na parterze pokój z aneksem kuchennym, łazienką i schodami na poddasze. Na poddaszu sypialnia z dostępnym balkonem oraz wc. Ściany zewnętrzne: szkieletowe drewniane ocieplone wełną mineralną. Strop: drewniany. Pokrycie dachu: dachówka gontopodobna z posypką Gerard Corona.

powierzchnia użytkowa
powierzchnia zabudowy
kubatura
kąt nachylenia dachu
wys. kalenicy
min. wymiary działki*

47,69 m²
35,8 m²
180,9 m³
45°
6,98 m
13,5x15,3 m

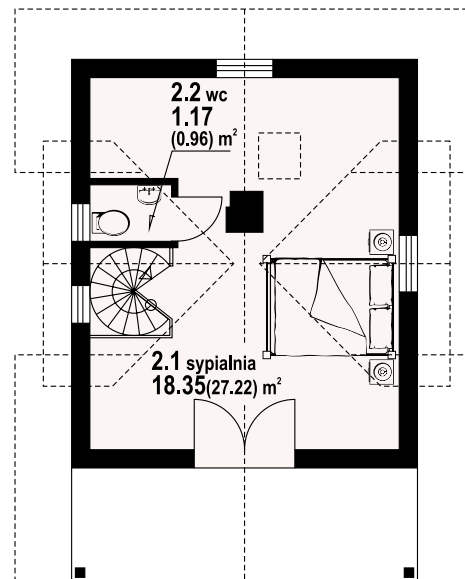
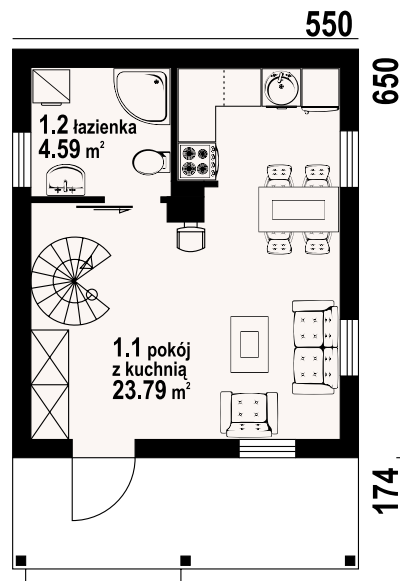

w nawiasach podano powierzchnię podłogi

gajowo 68 dws - odbicie lustrzane



gajowo 68 dws - inny widok



* / informacje dodatkowe – patrz str. 18



gródek 33 dws

z poddaszem 45,79 m²



autorzy: arch. Władysław Piwowarczyk, artysta malarz Kinga Piwowarczyk

powierzchnia użytkowa
+część gosp. 45,79 m²
powierzchnia zabudowy 12,36 m²
kubatura 56,7 m³
kąt nachylenia dachu 260 m³
wys. kalenicy 38°
min. wymiary działki* 6,45 m
17,4x16,07m

Mały dom parterowy –konstrukcja drewniana z bali. Dom mieszkalny lub letniskowy. Dwa pokoje, aneks kuchenny, łazienka, wiatrołap, duży zadaszony taras. W salonie kominek i schody składane na poddasze (możliwość wykorzystania poddasza na cele gospodarcze lub dodatkowe spanie w lecie). Dom łatwy i tani w budowie i tani w eksploatacji. Ściany zewnętrzne: płazy drewniane + wełna mineralna + deska. Strop: drewniany. Pokrycie dachu: dachówka gontopodobna z posypką Gerard Corona.

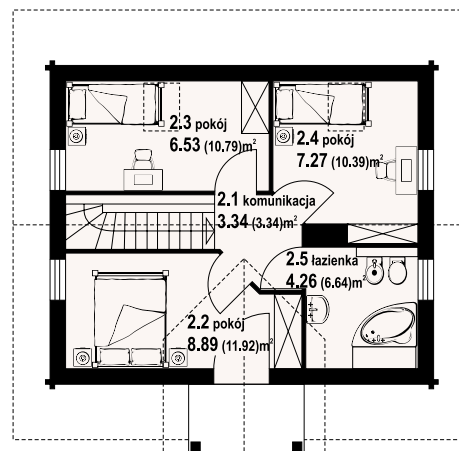
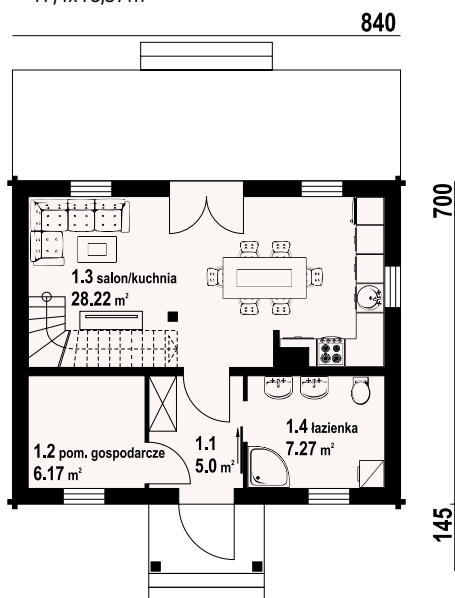
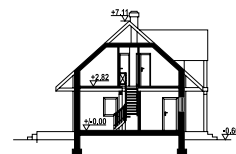

gródek 33 dws - inny widok

gródek 33 dws - odbicie lustrzane

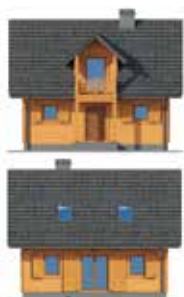

Warianty i projekty podobne dostępne na stronie www.dom-projekt.pl

zestaw kod QR aby wyświetlić kartę projektu online



Więcej informacji o tym projekcie na: www.dom-projekt.pl/1105
tel. 12 274 08 22 tel.kom. 609 512 803 biuro@dom-projekt.pl

* / informacje dodatkowe – patrz str. 18



autorzy: arch. Władysław Piwowarczyk, artysta malarz Kinga Piwowarczyk

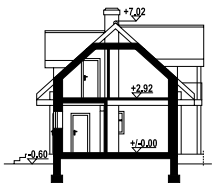

Dom z bali drewnianych całoroczny lub letniskowy. Wygodny salon z aneksem kuchennym, kominkiem i wyjściem na taras, łazienka, wiatrołap i schody na poddasze. Na poddaszu dwa pokoje, łazienka i komunikacja. Dwa pokoje mają dostęp do balkonu. Zwarta bryła budynku i dach dwuspadowy umożliwiają szybką i taną budowę oraz niskie koszty eksploatacji. Ściany zewnętrzne: bala drewniana + wełna mineralna + deska. Strop: drewniany. Pokrycie dachu: dachówka gontopodobna z posypką Gerard Corona.

powierzchnia użytkowa 70,49 m²
powierzchnia zabudowy 55,48 m²
kubatura 283,2 m³
kąt nachylenia dachu 42°
wys. kalenicy 7,62 m
min. wymiary działki* 16,4x14,4 m

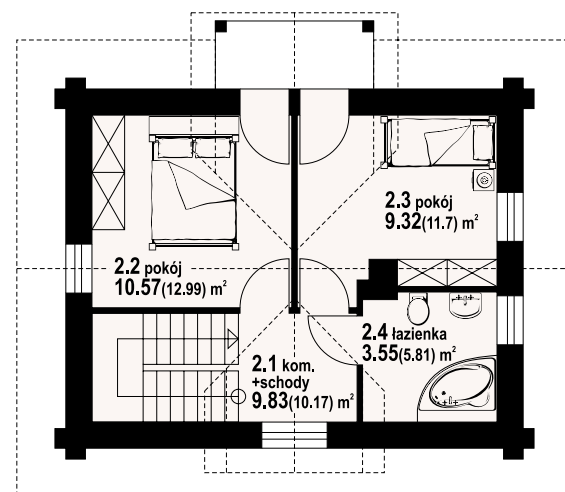
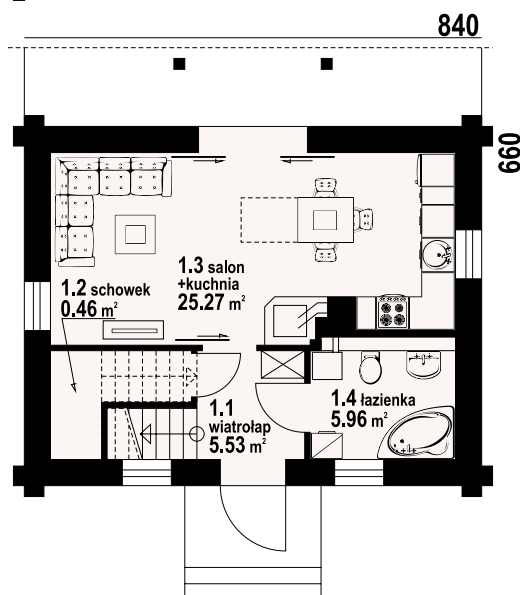

gródek dw 13 - odbicie lustrzane



gródek dw 13 - inny widok



* / informacje dodatkowe – patrz str. 18

Więcej informacji o tym projekcie na: www.dom-projekt.pl/794
tel. 12 274 08 22 tel.kom. 609 512 803 biuro@dom-projekt.pl



Warianty i projekty podobne dostępne na stronie www.dom-projekt.pl
zescanuj kod QR aby wyświetlić kartę projektu online

hoczew mała dw

38,4 m²
parterowy



autorzy: arch. Władysław Piwowarczyk, artysta malarz Kinga Piwowarczyk

powierzchnia użytkowa
powierzchnia zabudowy
kubatura
kąt nachylenia dachu
wys. kalenicy
min. wymiary działki*

38,4 m²
50,4 m²
206 m³
35°
6,28 m
16,4x15,4 m

Mały, tani w budowie i użytkowaniu dom mieszkalny. Może też być domem letniskowym. Program domu tworzą salon z aneksem kuchennym, sypialnia i łazienka. Z salonu wyjście na duży zadaszony taras. Ściany zewnętrzne: płyty drewniane + wełna mineralna + deska. Strop: drewniany. Pokrycie dachu: dachówka gontopodobna z posypką Gerard Corona.

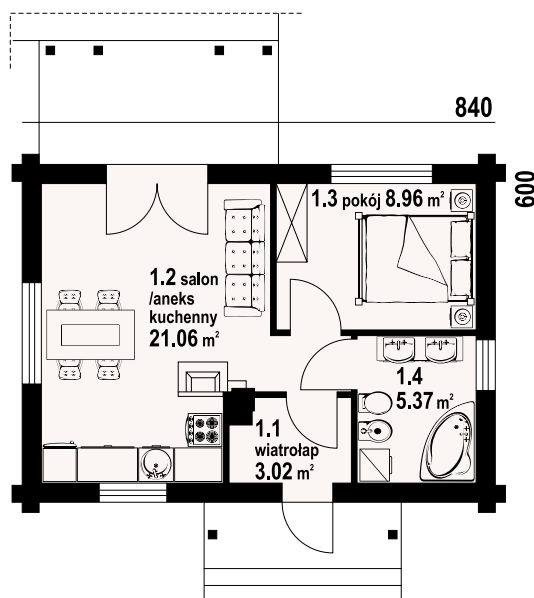

hoczew mała dw - inny widok



hoczew mała dw - odbicie lustrzane



Warianty i projekty podobne dostępne
na stronie www.dom-projekt.pl

zeskanuj kod QR
aby wyświetlić kartę
projektu online



Więcej informacji o tym projekcie na: www.dom-projekt.pl/40
tel. 12 274 08 22 tel.kom. 609 512 803 biuro@dom-projekt.pl

* / informacje dodatkowe – patrz str. 18



autorzy: arch. Władysław Piwowarczyk, artysta malarz Kinga Piwowarczyk

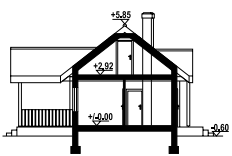

Mały dom parterowy – konstrukcja drewniana z bali. Dom mieszkalny lub letniskowy. Dwa pokoje, aneks kuchenny, łazienka, wiatrołap, duży zadaszony taras. W salonie kominek i schody składane na poddasze (możliwość wykorzystania poddasza na cele gospodarcze lub dodatkowe spanie w lecie). Dom łatwy i tani w budowie i tani w eksploatacji. Ściany zewnętrzne: płazy drewniane + wełna mineralna + deska. Strop: drewniany. Pokrycie dachu: dachówka gontopodobna z posypką Gerard Corona.

powierzchnia użytkowa	45,79 m ²
+część gosp.	12,36 m ²
powierzchnia zabudowy	56,7 m ²
kubatura	260 m ³
kąt nachylenia dachu	38°
wys. kalenicy	6,45 m
min. wymiary działki*	17,4x16,07 m

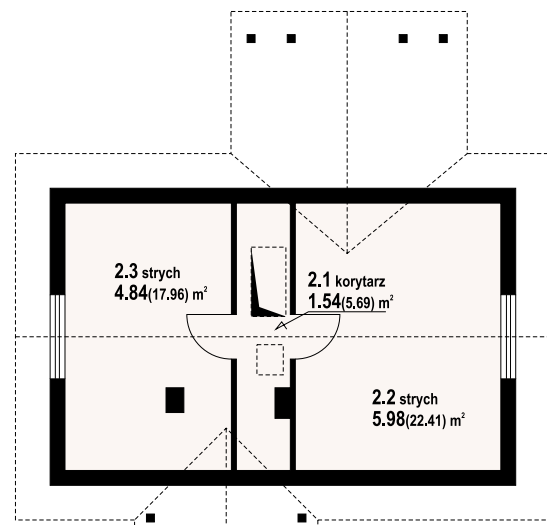
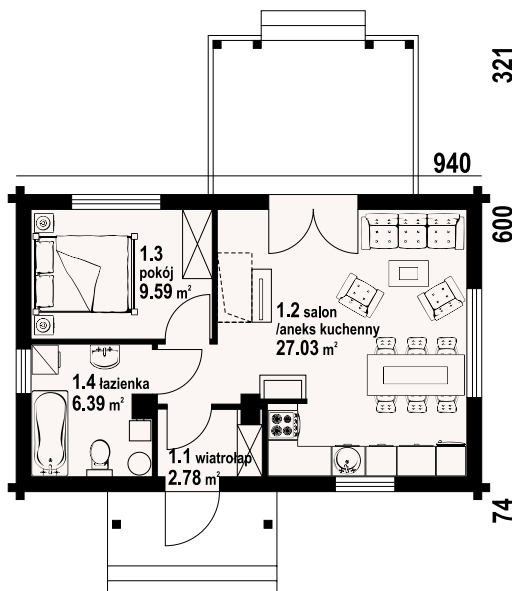

hoczew mała 3 - odbicie lustrzane



hoczew mała 3 - inny widok



* / informacje dodatkowe – patrz str. 18

Więcej informacji o tym projekcie na: www.dom-projekt.pl/429
tel. 12 274 08 22 tel.kom. 609 512 803 biuro@dom-projekt.pl



Warianty i projekty podobne dostępne na stronie www.dom-projekt.pl
zeskanuj kod QR aby wyświetlić kartę projektu online

miłków średni dws

66,5 m²

parterowy



autorzy: arch. Władysław Piwowarczyk, artysta malarz Kinga Piwowarczyk

powierzchnia użytkowa
powierzchnia zabudowy
kubatura
kąt nachylenia dachu
wys. kalenicy
min. wymiary działki*

66,5 m²
82,6 m²
365 m³
30°
6,1m
18,8x15,8 m

Nieduży i niedrogi w realizacji (technologia szkieletu drewnianego) dom parterowy. Prosty, funkcjonalny program użytkowy, na który składają się następujące pomieszczenia: salon z aneksem kuchennym, dwie sypialnie i łazienka. W salonie kominek. Ściany zewnętrzne: szkieletowe drewniane ocieplone wełną mineralną. Strop: drewniany. Pokrycie dachu: dachówka ceramiczna

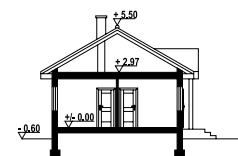

1180

700

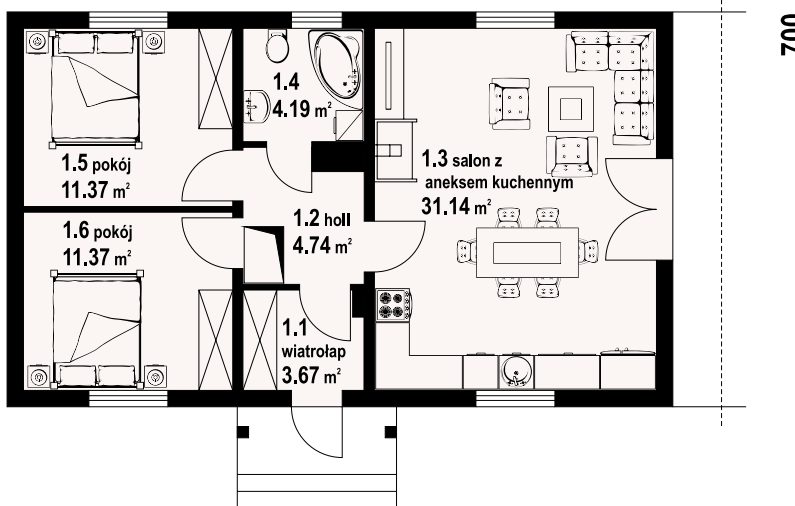

miłków średni dws - inny widok



miłków średni dws - odbicie lustrzane



Warianty i projekty podobne dostępne na stronie www.dom-projekt.pl

zescanuj kod QR aby wyświetlić kartę projektu online



Więcej informacji o tym projekcie na: www.dom-projekt.pl/582
tel. 12 274 08 22 tel.kom. 609 512 803 biuro@dom-projekt.pl

* / informacje dodatkowe – patrz str. 18



autorzy: arch. Władysław Piwowarczyk, artysta malarz Kinga Piwowarczyk

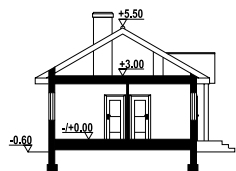

Mały, ekonomiczny i prosty w realizacji dom parterowy. Na program funkcjonalny domu składa się salon połączony z kuchnią, dwa pokoje sypialne i łazienka. W salonie kominek z możliwością rozprowadzenia ciepła. Dom można wykorzystywać również jako dom letniskowy. Ściany zewnętrzne: szkieletowe drewniane ocieplone wełną mineralną. Strop: drewniany. Pokrycie dachu: dachówka gontopodobna z posypką Gerard Corona.

powierzchnia użytkowa
powierzchnia zabudowy
kubatura
kąt nachylenia dachu
wys. kalenicy
min. wymiary działki*

55,33 m²
70 m²
275,42 m³
30°
6,1 m
18x15,05 m

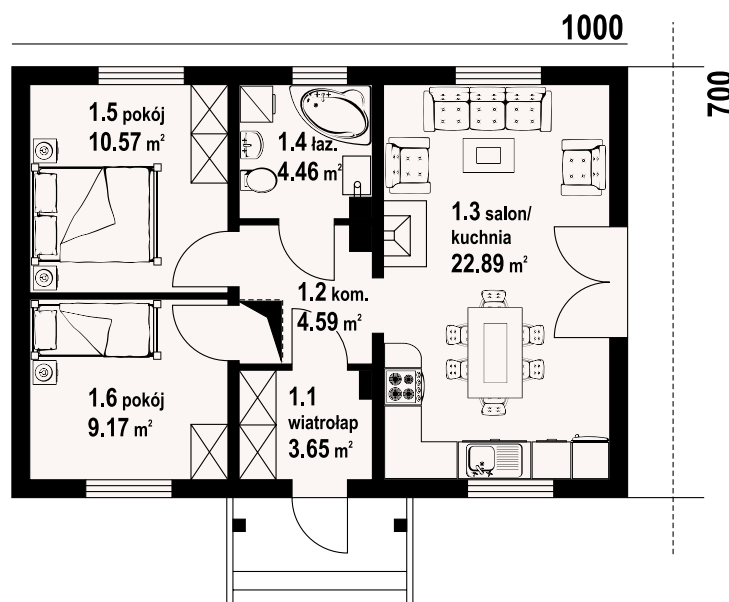

miłków dws - odbicie lustrzane



miłków dws - inny widok



* / informacje dodatkowe – patrz str. 18

Więcej informacji o tym projekcie na: www.dom-projekt.pl/500
tel. 12 274 08 22 tel.kom. 609 512 803 biuro@dom-projekt.pl



Warianty i projekty podobne dostępne na stronie www.dom-projekt.pl
zeskanuj kod QR aby wyświetlić kartę projektu online

miłków 6g dws

65,5 m²

z kotłownią



autorzy: arch. Władysław Piwowarczyk, artysta malarz Kinga Piwowarczyk

powierzchnia użytkowa
+część gosp.
powierzchnia zabudowy
kubatura
kąt nachylenia dachu
wys. kalenicy
min. wymiary działki*

65,5 m²
24,47 m²
107,38 m²
420 m³
30°
6,52 m
23x15,5 m

Dom parterowy w konstrukcji szkieletu drewnianego. Duży salon z aneksem kuchennym i wyjściem na taras. Dwa pokoje, łazienka, komunikacja, wiatrołap i kotłownia. Garaż na samochód osobowy. W garażu schody rozkładane na poddasze. Prosta bryła budynku i dach dwuspadowy sprzyjają szybkiej i taniej budowie i niskim kosztom eksploatacji. Ściany zewnętrzne: szkieletowe drewniane ocieplone wełną mineralną. Strop: drewniany. Pokrycie dachu: dachówka gontopodobna z posypką Gerard Corona.



1110

390

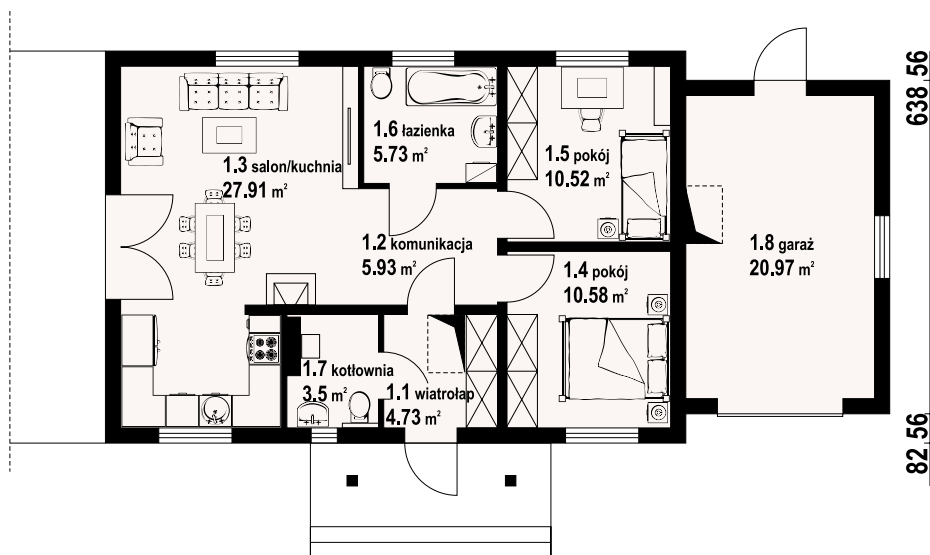

miłków 6g dws - inny widok



miłków 6g dws - odbicie lustrzane



*/ informacje dodatkowe – patrz str. 18



Warianty i projekty podobne dostępne
na stronie www.dom-projekt.pl

zeskanuj kod QR
aby wyświetlić kartę
projektu online



Więcej informacji o tym projekcie na: www.dom-projekt.pl/1080
tel. 12 274 08 22 tel.kom. 609 512 803 biuro@dom-projekt.pl



autorzy: arch. Władysław Piwowarczyk, artysta malarz Kinga Piwowarczyk



Dom parterowy z poddaszem nieużytkowym. Duży salon z aneksem kuchennym, kominkiem i wyjściem na zadaszony taras. trzy pokoje, łazienka, wc, wiatrołap i korytarz. Poddasze nieużytkowe. Wyjście na poddasze schodami strychowymi rozkładanymi.
Ściany zewnętrzne: Szkieletowe drewniane ocieplone wełną mineralną. Strop: drewniany.
Pokrycie dachu: dachówka gontopodobna z posypką Gerard Corona.

powierzchnia użytkowa 103,47 m²
powierzchnia zabudowy 147,86 m²
kubatura 520 m³
kąt nachylenia dachu 25°
wys. kalenicy 6,7 m
min. wymiary działki*

22,64x18,1m

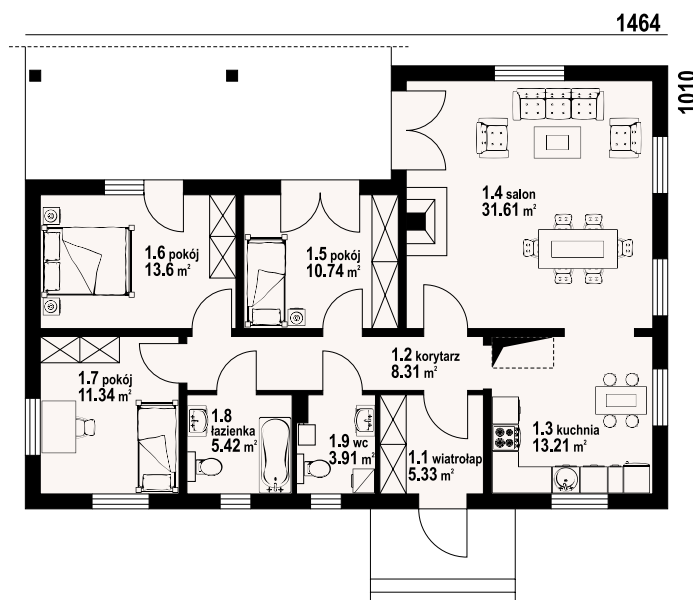

adomierz 1 dws - odbicie lustrzane



adomierz 1 dws - inny widok



*/ informacje dodatkowe – patrz str. 18

Więcej informacji o tym projekcie na: www.dom-projekt.pl/1377
tel. 12 274 08 22 tel.kom. 609 512 803 biuro@dom-projekt.pl



Warianty i projekty podobne dostępne na stronie www.dom-projekt.pl
zeskanuj kod QR aby wyświetlić kartę projektu online

zawoja dws 17t

67,8 m²

parterowy

powierzchnia użytkowa
powierzchnia zabudowy
kubatura
kąt nachylenia dachu
wys. kalenicy
min. wymiary działki*

67,8 m²
91,41 m²
360 m³
30°
7,38 m
20,89x16,11m

Parterowy dom w konstrukcji szkieletu drewnianego. Duży salon z aneksem kuchennym, kominkiem i wyjściem na zadaszony taras. Trzy pokoje, łazienka, wiatrołap i komunikacja. Zwarta bryła budynku i dach dwuspadowy sprzyjają szybkiej i taniej budowie i niskim kosztom eksploatacji. Ściany zewnętrzne: szkieletowe drewniane ocieplone wełną mineralną. Strop: drewniany. Pokrycie dachu: dachówka gontopodobna z posypką Gerard Corona.

autorzy: arch. Władysław Piowarczyk, artysta malarz Kinga Piowarczyk

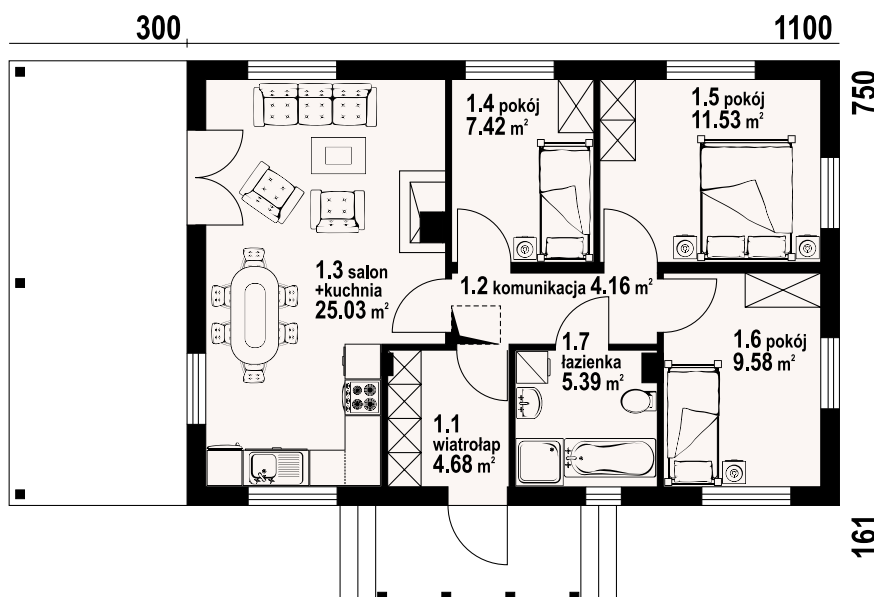
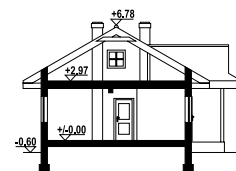

zawoja dws 17t - inny widok



zawoja dws 17t - odbicie lustrzane



Warianty i projekty podobne dostępne
na stronie www.dom-projekt.pl

zescanuj kod QR
aby wyświetlić kartę
projektu online



Więcej informacji o tym projekcie na: www.dom-projekt.pl/1038
tel. 12 274 08 22 tel.kom. 609 512 803 biuro@dom-projekt.pl

* / informacje dodatkowe – patrz str. 18



autorzy: arch. Władysław Piwowarczyk, artysta malarz Kinga Piwowarczyk

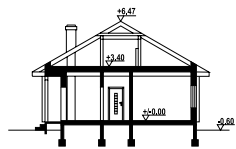

Dom parterowy z bali drewnianych. Duży salon z aneksem kuchennym, kominkiem i wyjściem na duży zadaszony taras. Trzy pokoje, dwie łazienki, wiatrołap, spiżarka, komunikacja i schowek. Wyjście na poddasze schodami strychowymi rozkładanymi. Ściany zewnętrzne: płazy drewniane + wełna mineralna + deska. Strop: drewniany. Pokrycie dachu: dachówka gontopodobna z posypką Gerard Corona.

powierzchnia użytkowa
+część gosp.
powierzchnia zabudowy
kubatura
kąt nachylenia dachu
wys. kalenicy
min. wymiary działki*

98,97 m²
5,3 m²
122 m²
420 m³
30°
7.07 m
23,2x17,5 m

1380

240

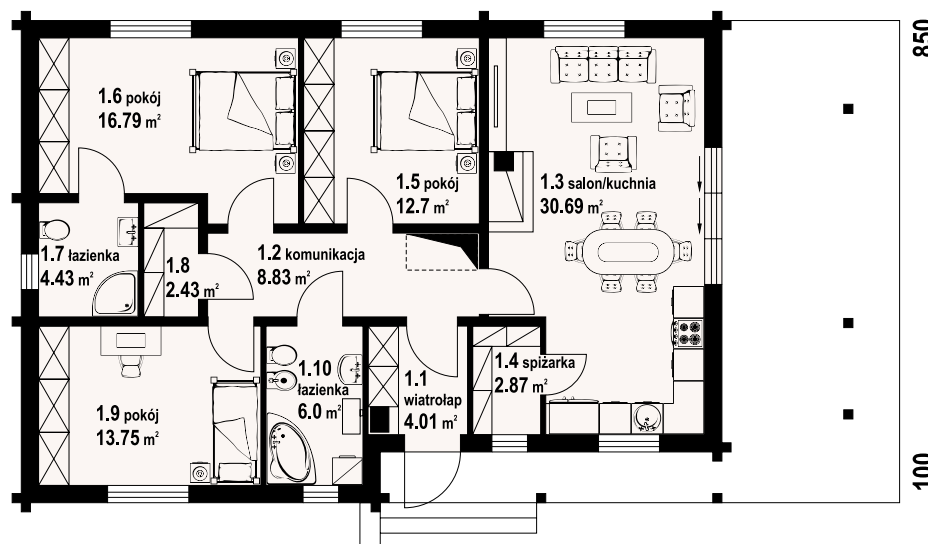

asnykowo dw - odbicie lustrzane



asnykowo dw - inny widok



* / informacje dodatkowe – patrz str. 18

Więcej informacji o tym projekcie na: www.dom-projekt.pl/1199
tel. 12 274 08 22 tel.kom. 609 512 803 biuro@dom-projekt.pl



Warianty i projekty podobne dostępne na stronie www.dom-projekt.pl
zeskanuj kod QR aby wyświetlić kartę projektu online

zawoja dw 7

69,25 m²

z kotłownią



autorzy: arch. Władysław Piwowarczyk, artysta malarz Kinga Piwowarczyk

powierzchnia użytkowa
+część gosp.
powierzchnia zabudowy
kubatura
kąt nachylenia dachu
wys. kalenicy
min. wymiary działki*

69,25 m²
5,63 m²
92,33 m²
386,6 m³
30°
6,31 m
19,7x15,8 m

Niewielki dom parterowy, który może służyć również jako dom letniskowy. Zwarta bryła budynku oraz dwuspadowy dach o prostej konstrukcji zapewniają niskie koszty budowy i eksploatacji. W programie salon z aneksem kuchennym, dwie sypialnie, łazienka i wydzielona kotłownia. Ściany zewnętrzne: płyty drewniane + wełna mineralna + deska. Strop: drewniany. Pokrycie dachu: dachówka gontopodobna z posypką Gerard Corona.

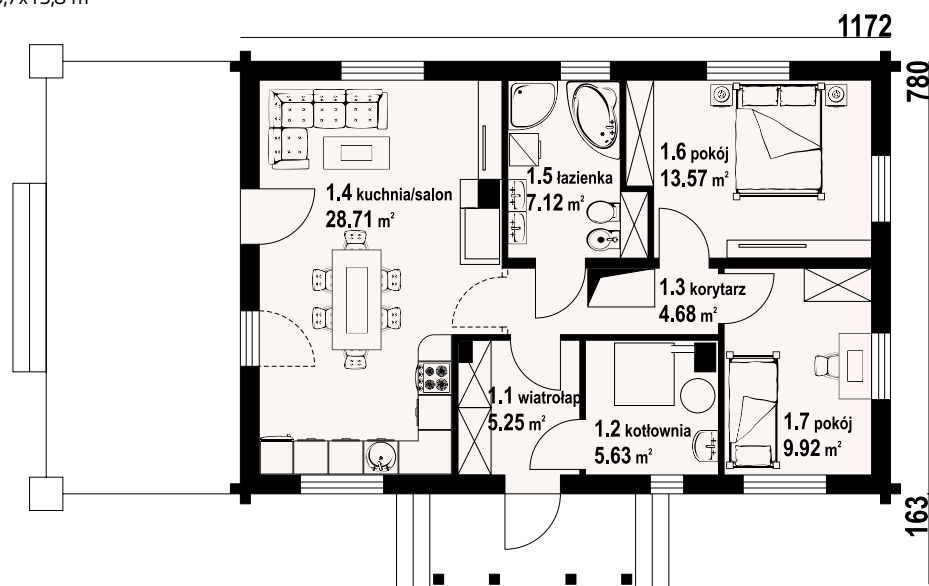

zawoja dw7 - inny widok



zawoja dw7 - odbicie lustrzane



Warianty i projekty podobne dostępne
na stronie www.dom-projekt.pl

zeskanuj kod QR
aby wyświetlić kartę
projektu online



Więcej informacji o tym projekcie na: www.dom-projekt.pl/72
tel. 12 274 08 22 tel.kom. 609 512 803 biuro@dom-projekt.pl

* / informacje dodatkowe – patrz str. 18



autorzy: arch. Władysław Piwowarczyk, artysta malarz Kinga Piwowarczyk

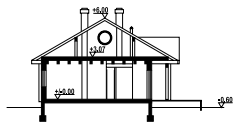

Dom parterowy z bali. Duży salon z aneksem kuchennym, kominkiem i wyjściem na taras. Dwa pokoje, łazienka, kotłownia, korytarz i wiatrołap. Wyjście na poddasze schodami strychowymi rozkładanymi. Instalacja solarna. Ściany zewnętrzne: płazy drewniane + wełna mineralna + deska. Strop: drewniany. Pokrycie dachu: dachówka gontopodobna z posypką Gerard Corona.

powierzchnia użytkowa
+część gosp.
powierzchnia zabudowy
kubatura
kąt nachylenia dachu
wys. kalenicy
min. wymiary działki*

85,13 m²
4,87 m²
119,78 m²
477,6 m³
30°
6,6 m
21x17,2 m

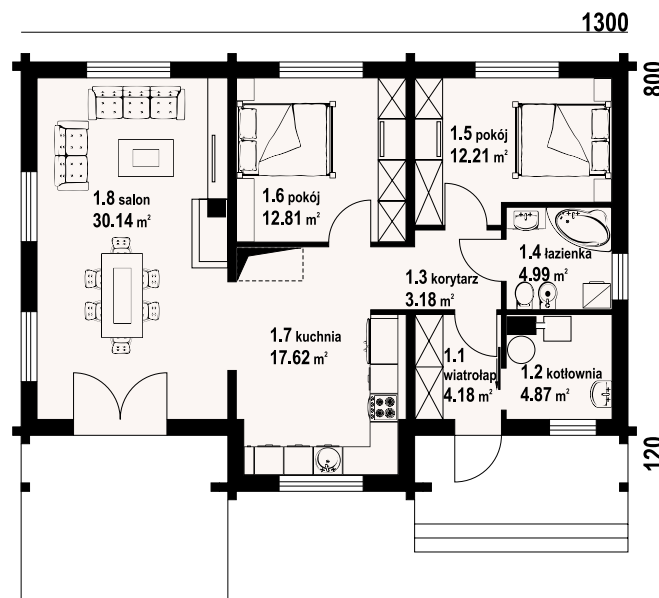

bolesławice 7 dw - odbicie lustrzane



bolesławice 7 dw - inny widok



* / informacje dodatkowe – patrz str. 18

Więcej informacji o tym projekcie na: www.dom-projekt.pl/1261
tel. 12 274 08 22 tel.kom. 609 512 803 biuro@dom-projekt.pl



Warianty i projekty podobne dostępne
na stronie www.dom-projekt.pl
zeskanuj kod QR
aby wyświetlić kartę
projektu online

zawoja dws 37t

67,88 m²
parterowy



autorzy: arch. Władysław Piwowarczyk, artysta malarz Kinga Piwowarczyk

powierzchnia użytkowa	67,88 m ²
+część gosp.	30,62 m ²
powierzchnia zabudowy	82,5 m ²
kubatura	390 m ³
kąt nachylenia dachu	38°
wys. kalenicy	7,31 m
min. wymiary działki*	19,5x14,62 m

Dom w konstrukcji szkieletu drewnianego. Parterowy. Duży salon z aneksem kuchennym, kominem, schodami na poddasze i wyjściem na duży i zadaszony taras. Trzy pokoje, łazienka, komunikacja, wiatrołap. Na poddaszu strych. Zwarta bryła budynku i dach dwuspadowy sprzyjają taniej i szybkiej realizacji i niskim kosztom eksploatacji. Ściany zewnętrzne: szkieletowe drewniane ocieplone wełną mineralną. Strop: drewniany. Pokrycie dachu: dachówka gontopodobna z posypką Gerard Corona.

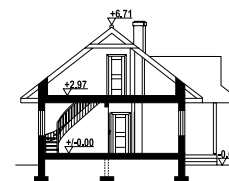

289

1100

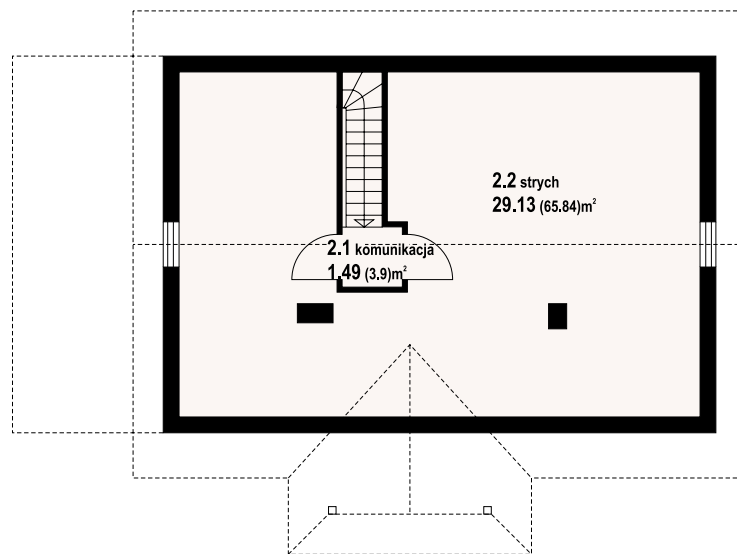
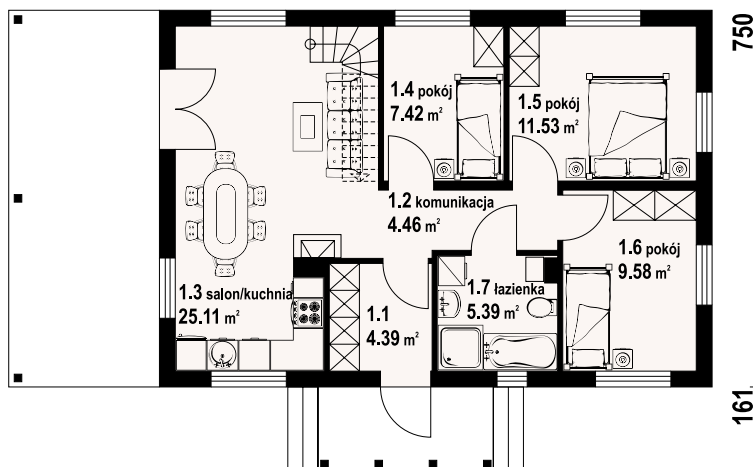

zawoja dws 37t - inny widok



zawoja dws 37t - odbicie lustrzane



Warianty i projekty podobne dostępne na stronie www.dom-projekt.pl

zestaw kod QR aby wyświetlić kartę projektu online



Więcej informacji o tym projekcie na: www.dom-projekt.pl/1109
tel. 12 274 08 22 tel.kom. 609 512 803 biuro@dom-projekt.pl

* / informacje dodatkowe – patrz str. 18



autorzy: arch. Władysław Piwowarczyk, artysta malarz Kinga Piwowarczyk



Wygodny dom parterowy dla 4 osobowej rodziny z funkcjonalnym układem pomieszczeń. Konstrukcja –szkielet drewniany wykończony od zewnątrz tynkiem. Duży salon z aneksem kuchennym, kominkiem i wyjściem na częściowo zadaszony taras. Trzy pokoje, łazienka, wc z pralką, wiatrołap z miejscem na szafy, spiżarka, komunikacja, garaż i kotłownia. Ściany zewnętrzne: szkieletowe drewniane ocieplone wełną mineralną. Strop: drewniany. Pokrycie dachu: dachówka ceramiczna.

powierzchnia użytkowa	89,57 m ²
+część gosp.	32,19 m ²
powierzchnia zabudowy	153,75 m ²
kubatura	678,2 m ³
kąt nachylenia dachu	30°
wys. kalenicy	7 m
min. wymiary działki*	23,82x18 m*

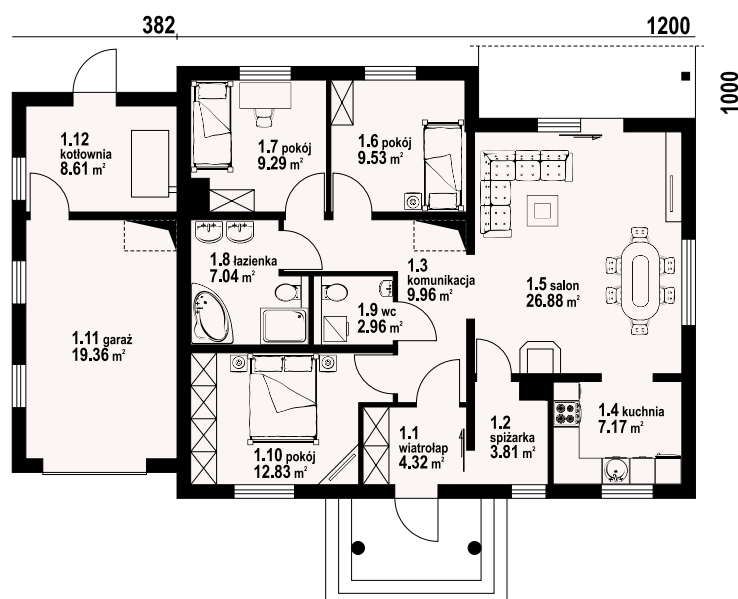

polańczyk dwsg - odbicie lustrzane



polańczyk dwsg - inny widok



* / informacje dodatkowe – patrz str. 18

Więcej informacji o tym projekcie na: www.dom-projekt.pl/951
tel. 12 274 08 22 tel.kom. 609 512 803 biuro@dom-projekt.pl



Warianty i projekty podobne dostępne na stronie www.dom-projekt.pl
zeskanuj kod QR aby wyświetlić kartę projektu online

polańczyk 3 dws

97,29 m²
z kotłownią



autorzy: arch. Władysław Piwowarczyk, artysta malarz Kinga Piwowarczyk

powierzchnia użytkowa	97,29 m ²
+część gosp.	5,4 m ²
powierzchnia zabudowy	135,6 m ²
kubatura	612 m ³
kąt nachylenia dachu	30°
wys. kalenicy	7,12 m
min. wymiary działki*	21,16x19,75 m

Nieduży dom parterowy, którego podstawowym pomieszczeniem jest salon z dostępną z niego częściowo zamkniętą kuchnią. W narożu salonu znajduje się kominek, a na przeciwległej ścianie wyjście na duży taras. Trzy sypialnie, łazienka, komunikacja, wc i wydzielona kotłownia uzupełniają program funkcjonalny domu. Ściany zewnętrzne: szkieletowe drewniane ocieplone wełną mineralną. Strop: drewniany. Pokrycie dachu: dachówka ceramiczna.

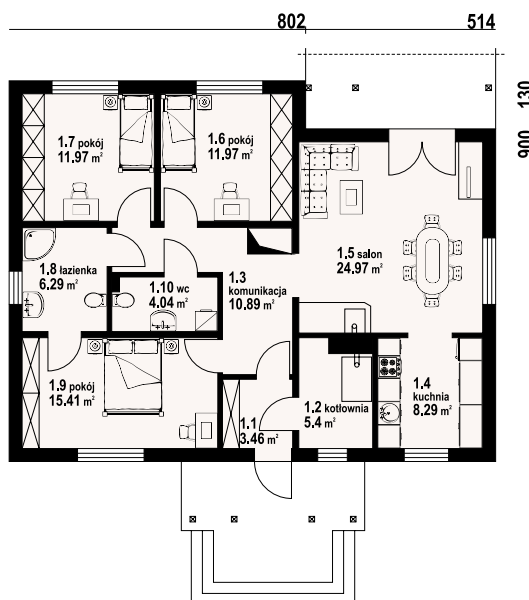
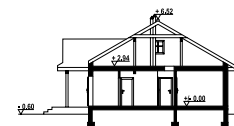

polańczyk 3 dws - inny widok



polańczyk 3 dws - odbicie lustrzane



*/ informacje dodatkowe – patrz str. 18

Warianty i projekty podobne dostępne na stronie www.dom-projekt.pl

zescanuj kod QR aby wyświetlić kartę projektu online



Więcej informacji o tym projekcie na: www.dom-projekt.pl/561
tel. 12 274 08 22 tel.kom. 609 512 803 biuro@dom-projekt.pl



autorzy: arch. Władysław Piwowarczyk, artysta malarz Kinga Piwowarczyk

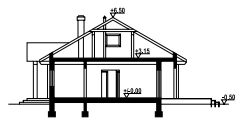

Niewielki ale bardzo funkcjonalny dom parterowy. Duży salon z kominkiem połączony z wydzielonym aneksem kuchennym. Z salonu wyjście na częściowo zadaszoną taras. Trzy pokoje oprócz salonu, kotłownia i duża łazienka to atuty tego domu. Ściany zewnętrzne: płyty drewniane + wełna mineralna + deska. Strop: drewniany. Pokrycie dachu: dachówka ceramiczna.

powierzchnia użytkowa
+część gosp.
powierzchnia zabudowy
kubatura
kąt nachylenia dachu
wys. kalenicy
min. wymiary działki*

89 m²
4,31 m²
120,2 m²
564,6 m³
30°
7 m
20,12x18 m

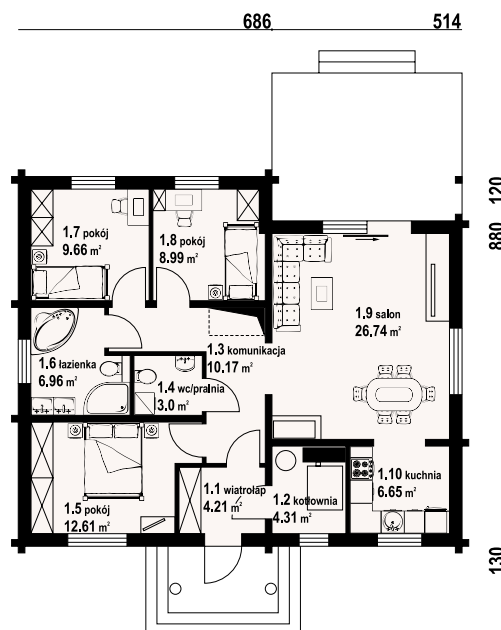

polańczyk dw - odbicie lustrzane



polańczyk dw - inny widok



* / informacje dodatkowe – patrz str. 18



piaseczno 3gg dws

84,65 m²
z kotłownią



autorzy: arch. Władysław Piwowarczyk, artysta malarz Kinga Piwowarczyk

powierzchnia użytkowa
+część gosp.
powierzchnia zabudowy
kubatura
kąt nachylenia dachu
wys. kalenicy
min. wymiary działki*

84,65 m²
51,88 m²
167,77 m²
650 m³
30°
6,82 m
27,66x17,5 m

Dom parterowy w konstrukcji szkieletu drewnianego. Duży salon z aneksem kuchennym, kominkiem i wyjściem na zadaszony taras. Trzy pokoje, łazienka, wc z pralką, korytarz i wiatrołap. W korytarzu schody rozkładane na strych. Strych nieużytkowy. Garaż na dwa samochody i kotłownia. Ściany zewnętrzne: szkieletowe drewniane ocieplone wełną mineralną. Strop: drewniany. Pokrycie dachu: dachówka gontopodobna z posypką Gerard Corona.

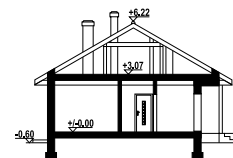

300

1766

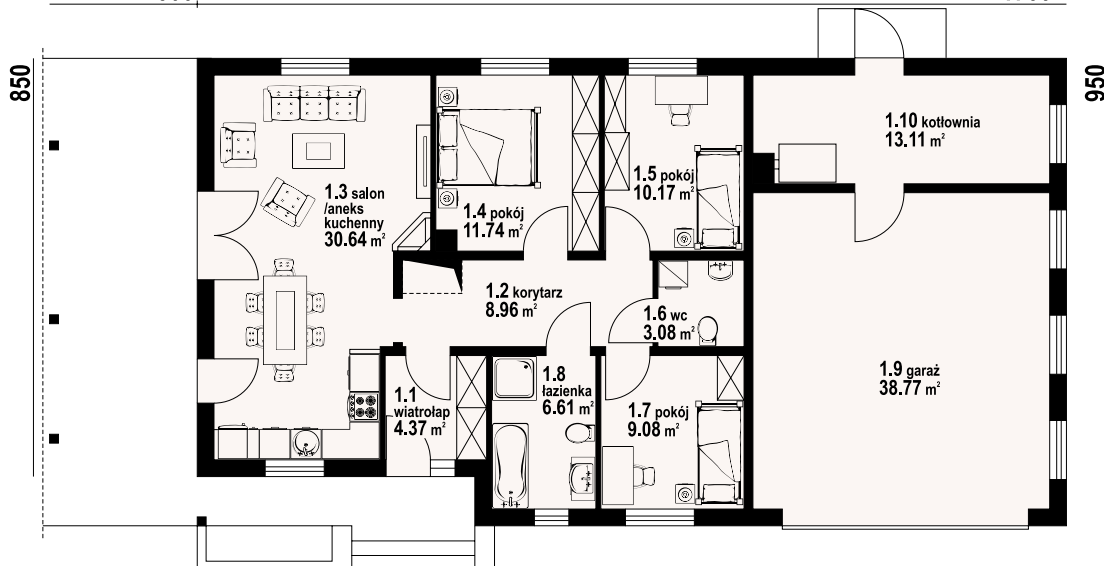

piaseczno 3 gg dws - inny widok

piaseczno 3 gg dws - odbicie lustrzane



Warianty i projekty podobne dostępne
na stronie www.dom-projekt.pl

zescanuj kod QR
aby wyświetlić kartę
projektu online



Więcej informacji o tym projekcie na: www.dom-projekt.pl/879
tel. 12 274 08 22 tel.kom. 609 512 803 biuro@dom-projekt.pl

* / informacje dodatkowe – patrz str. 18



autorzy: arch. Władysław Piwowarczyk, artysta malarz Kinga Piwowarczyk

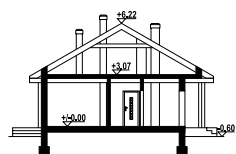

Dom z bali, parterowy z dwoma samodzielnymi mieszkaniami. Mieszkanie główne: duży salon z aneksem kuchennym, kominkiem i wyjściem na zadaszony taras. Dwa pokoje, łazienka, wc, wiatrołap i korytarz. W drugim mieszkaniu: salon z aneksem kuchennym, dwa pokoje, łazienka i korytarz. Dostęp do strychu schodami rozkładanymi. Strych nieużytkowy. Ściany zewnętrzne: płyty drewniane + wełna mineralna + deska. Strop: drewniany. Pokrycie dachu: dachówka gontopodobna Gerard Corona.

powierzchnia użytkowa 134 m²
powierzchnia zabudowy 166,06 m²
kubatura 680 m³
kąt nachylenia dachu 30°
wys. kalenicy 6,82 m
min. wymiary działki* 27,48x17,5 m

1748

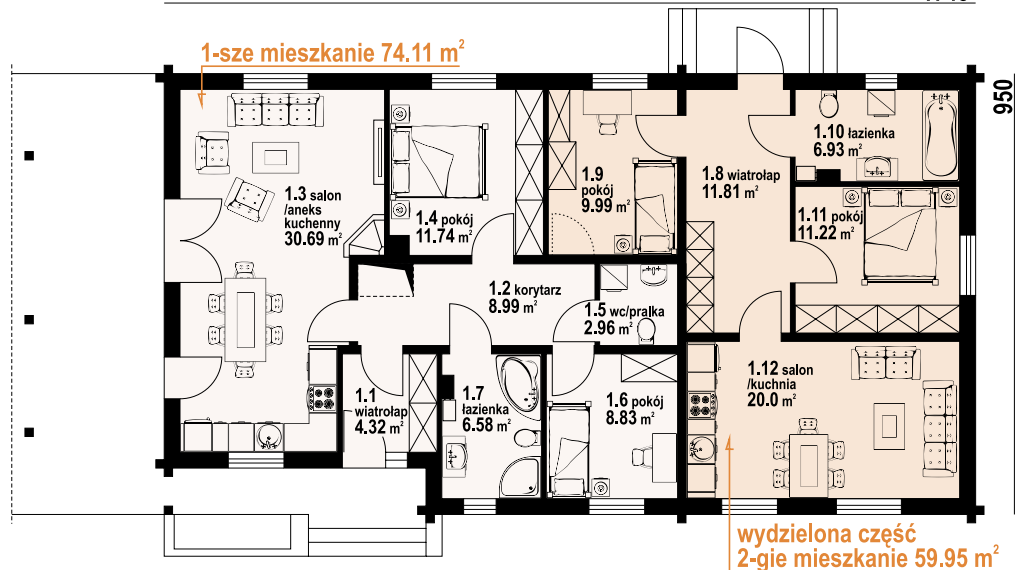

piaseczno mm dw - odbicie lustrzane



piaseczno mm dw - inny widok



* / informacje dodatkowe – patrz str. 18

Więcej informacji o tym projekcie na: www.dom-projekt.pl/882
tel. 12 274 08 22 tel.kom. 609 512 803 biuro@dom-projekt.pl



Warianty i projekty podobne dostępne na stronie www.dom-projekt.pl
zeskanuj kod QR aby wyświetlić kartę projektu online

albertowo 1 dw

89,78 m²
z kotłownią



autorzy: arch. Władysław Piwowarczyk, artysta malarz Kinga Piwowarczyk

powierzchnia użytkowa
+część gosp.
powierzchnia zabudowy
kubatura
kąt nachylenia dachu
wys. kalenicy
min. wymiary działki*

89,78 m²
39,07 m²
162,91 m²
680 m³
30°
6,8 m
23x19,8 m

Parterowy dom z bali drewnianych. Duży salon z aneksem kuchennym, kominkiem i wyjściem na taras. Dwa pokoje, łazienka, wc, wiatrołap, komunikacja, spiżarka, kotłownia i garaż. W garażu schody rozkładane na strych. Strych nieużytkowy. Ściany zewnętrzne: płyty drewniane+wełna mineralna+deska. Strop: drewniany. Pokrycie dachu: dachówka gontopodobna z posypką Gerard Corona.

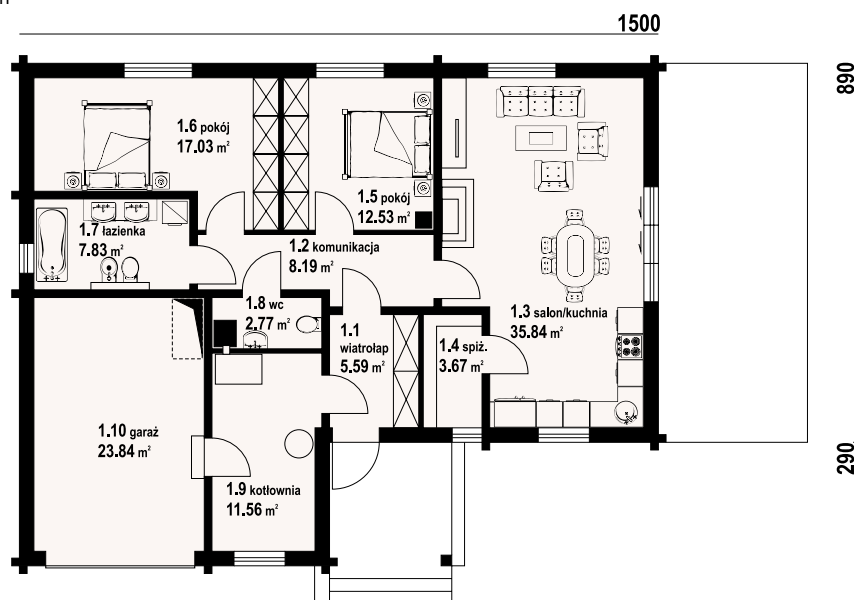
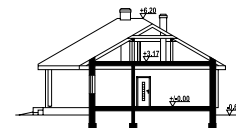

albertowo 1 dw - inny widok



albertowo 1 dw - odbicie lustrzane



* / informacje dodatkowe – patrz str. 18

Warianty i projekty podobne dostępne
na stronie www.dom-projekt.pl

zeskanuj kod QR
aby wyświetlić kartę
projektu online



Więcej informacji o tym projekcie na: www.dom-projekt.pl/928
tel. 12 274 08 22 tel.kom. 609 512 803 biuro@dom-projekt.pl



autorzy: arch. Władysław Piwowarczyk, artysta malarz Kinga Piwowarczyk



Dom z bali drewnianych. Duży salon z aneksem kuchennym, kominkiem i wyjściem na taras. Trzy pokoje, łazienka, wc, spiżarka i wiatrołap. Z wiatrołapu schody na poddasze. Na poddaszu strych. Zwarta bryła budynku i dach dwuspadowy sprzyjają szybkiej i taniej budowie i niskim kosztom eksploatacji. Ściany zewnętrzne: płyty drewniane+wełna mineralna+deska. Strop: drewniany. Pokrycie dachu: dachówka gontopodobna z posypką Gerard Corona.

powierzchnia użytkowa +część gosp. 115,6 m²
powierzchnia zabudowy 70,96 m²
kubatura 144,52 m³
kąt nachylenia dachu 625 m³
wys. kalenicy 30°
min. wymiary działki* 7,34 m
21,7x19,4 m

1370

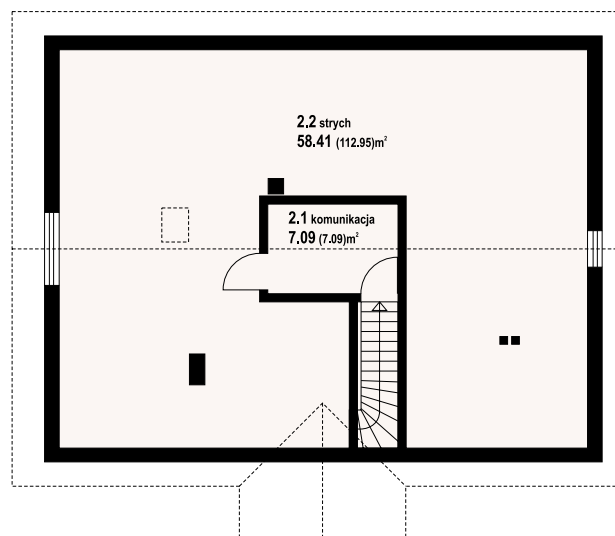
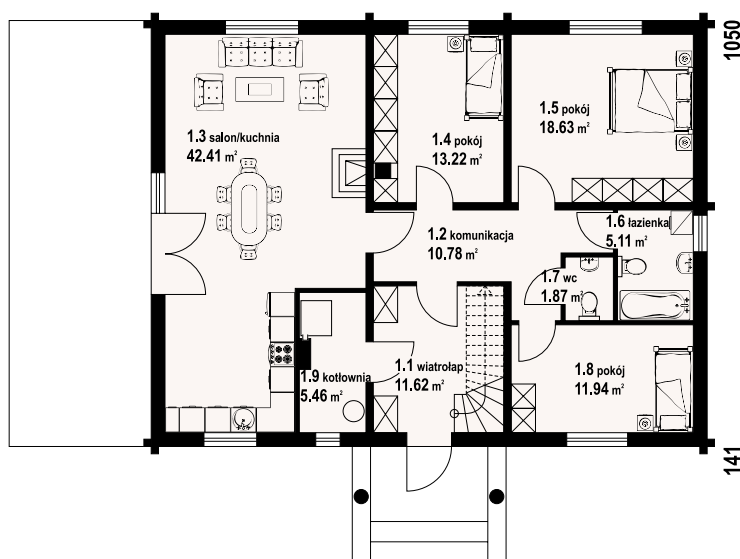

w nawiasach podano powierzchnię podłogi

alamowo dwk - odbicie lustrzane



alamowo dwk - inny widok



* / informacje dodatkowe – patrz str. 18

Więcej informacji o tym projekcie na: www.dom-projekt.pl/1336
tel. 12 274 08 22 tel.kom. 609 512 803 biuro@dom-projekt.pl



Warianty i projekty podobne dostępne na stronie www.dom-projekt.pl
zeskanuj kod QR aby wyświetlić kartę projektu online

96,83 m²

z kotłownią



autorzy: arch. Władysław Piowarczyk, artysta malarz Kinga Piowarczyk

powierzchnia użytkowa
+część gosp.
powierzchnia zabudowy
kubatura
kąt nachylenia dachu
wys. kalenicy
min. wymiary działki*

96,83 m²
28,73 m²
154,18 m²
650 m³
30°
6,5 m
25,8x18,26 m

Dom parterowy w konstrukcji szkieletu drewnianego. Duży salon z aneksem kuchennym, kominkiem i wyjściem na zadaszony taras. Trzy pokoje, łazienka, komunikacja, korytarz, kotłownia i garaż. Prosta bryła budynku i dach dwuspadowy wpływają na szybką budowę i niskie koszty eksploatacji. Ściany zewnętrzne: szkieletowe drewniane ocieplone wełną mineralną. Strop: drewniany. Pokrycie dachu: dachówka gontopodobna z posypką Gerard Corona.

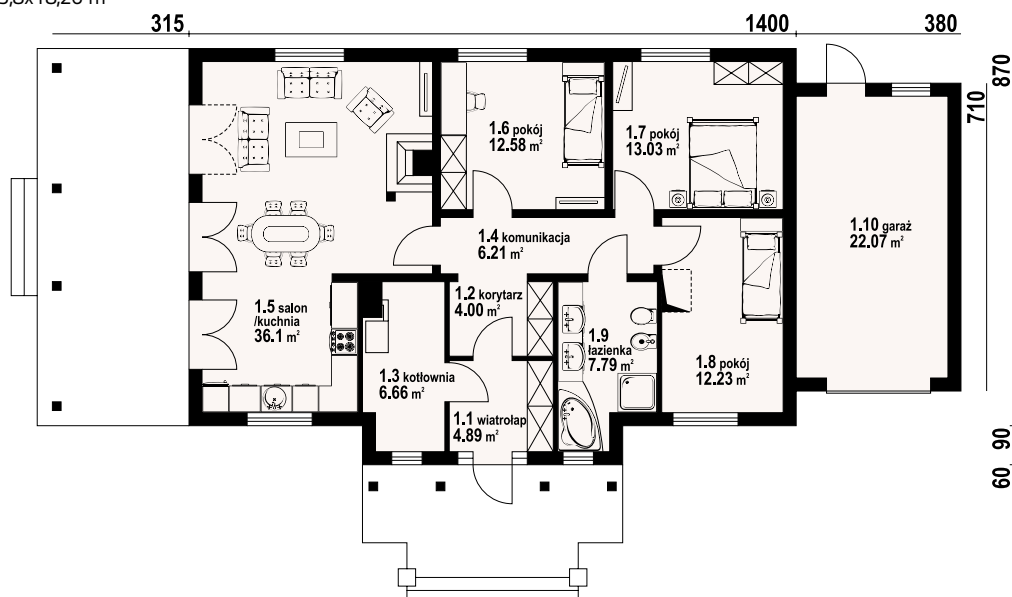

chmielów dwsgr - inny widok



chmielów dwsgr - odbicie lustrzane



Warianty i projekty podobne dostępne
na stronie www.dom-projekt.pl

zescanuj kod QR
aby wyświetlić kartę
projektu online



Więcej informacji o tym projekcie na: www.dom-projekt.pl/928
tel. 12 274 08 22 tel.kom. 609 512 803 biuro@dom-projekt.pl

* / informacje dodatkowe – patrz str. 18



autorzy: arch. Władysław Piwowarczyk, artysta malarz Kinga Piwowarczyk



Dom z bali. Parterowy. Duży salon z aneksem kuchennym, kominkiem i wyjściem na zaduszony taras. Trzy pokoje, łazienka, wiatrołap, komunikacja, korytarz, kotłownia i garaż. Wyjście schodami na poddasze. Na poddaszu antresola, pustka nad salonem i strych. Ściany zewnętrzne: płyty drewniane + wełna mineralna + deska. Strop: drewniany. Pokrycie dachu: dachówka gontopodobna z posypką Gerard Corona.

powierzchnia użytkowa	95,03 m ²
+część gosp.	62,23 m ²
powierzchnia zabudowy	163,92 m ²
kubatura	711,11 m ³
kąt nachylenia dachu	35°
wys. kalenicy	7,23 m
min. wymiary działki*	26,8x18,2 m

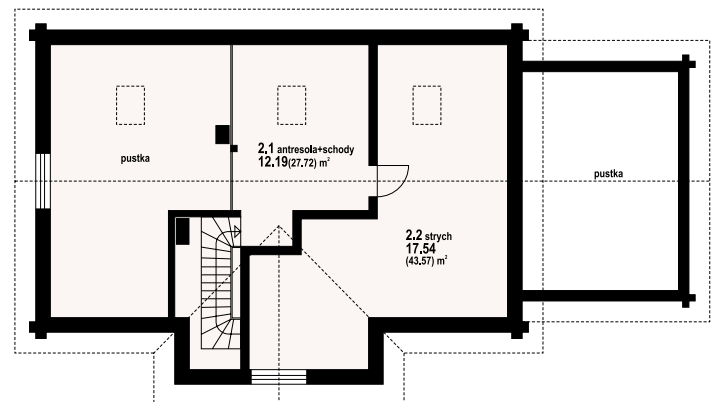
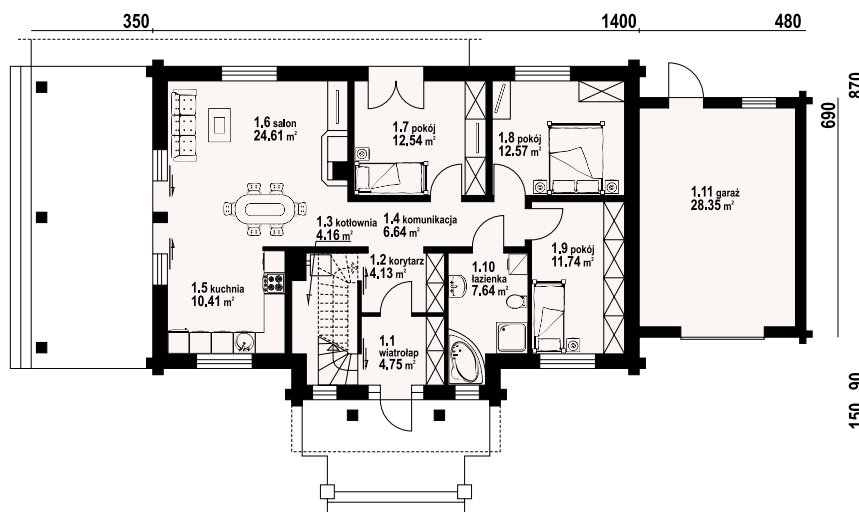

w nawiasach podano powierzchnię podłogi

chmielów dw 5g - odbicie lustrzane



chmielów dw 5g - inny widok



* / informacje dodatkowe – patrz str. 18

Więcej informacji o tym projekcie na: www.dom-projekt.pl/1042
tel. 12 274 08 22 tel.kom. 609 512 803 biuro@dom-projekt.pl



Warianty i projekty podobne dostępne na stronie www.dom-projekt.pl
zeskanuj kod QR aby wyświetlić kartę projektu online



autorzy: arch. Władysław Piwowarczyk, artysta malarz Kinga Piwowarczyk

powierzchnia użytkowa
+część gosp. 6,56 m²
powierzchnia zabudowy 130,8 m²
kubatura 562 m³
kąt nachylenia dachu 30°
wys. kalenicy 6 m
min. wymiary działki*

95,25 m²
6,56 m²
130,8 m²
562 m³
30°
6 m
22x18,2 m*

Parterowy, funkcjonalny dom. Wygodny salon połączony z kuchnią, trzy pokoje, łazienka oraz wydodrębiona kotłownia. Proporcje pomieszczeń oraz odpowiednia ilość doświetlenia zapewniają komfort użytkowania. Ściany zewnętrzne: płazy drewniane+wełna mineralna+deska. Strop: drewniany. Pokrycie dachu: dachówka gontopodobna z posypką Gerard Corona.

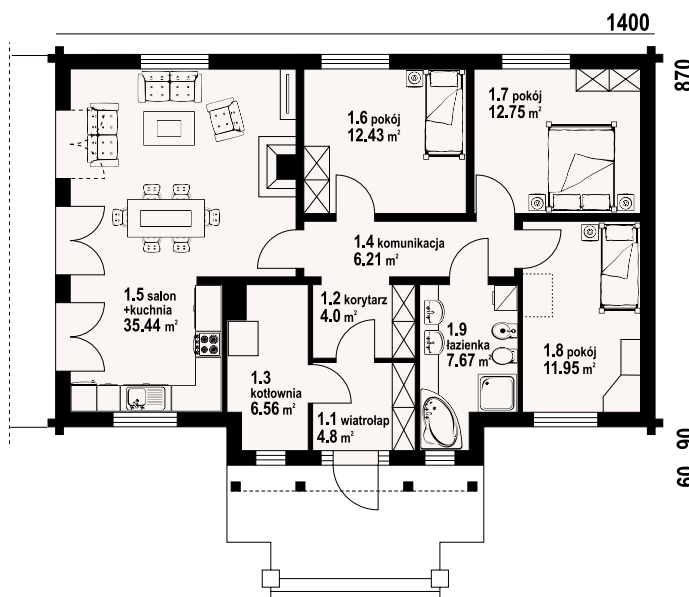
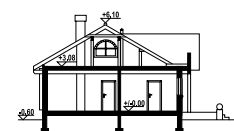

chmielów dw - inny widok



chmielów dw - odbicie lustrzane



Warianty i projekty podobne dostępne
na stronie www.dom-projekt.pl

zescanuj kod QR
aby wyświetlić kartę
projektu online



Więcej informacji o tym projekcie na: www.dom-projekt.pl/619
tel. 12 274 08 22 tel.kom. 609 512 803 biuro@dom-projekt.pl

* / informacje dodatkowe – patrz str. 18



autorzy: arch. Władysław Piwowarczyk, artysta malarz Kinga Piwowarczyk

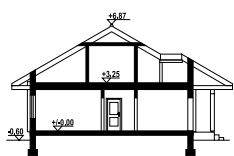

Dom z bali. Parterowy. Duży salon z kominkiem, wyjściami na taras i przejściem do wygodnieumeblowanej kuchni. Trzy pokoje, łazienka, kotłownia, wiatrołap i komunikacja. Poddasze nieużytkowe. Wyjście na poddasze schodami strychowymi rozkładanymi.

Ściany zewnętrzne: płazy drewniane + wełna mineralna + deska. Strop: drewniany. Pokrycie dachu: dachówka gontopodobna z posypką Gerard Corona.

powierzchnia użytkowa
+część gosp.
powierzchnia zabudowy
kubatura
kąt nachylenia dachu
wys. kalenicy
min. wymiary działki*

109,15 m²
5,38 m²
137,57 m²
647 m³
30°
7,47 m
22x18,87m

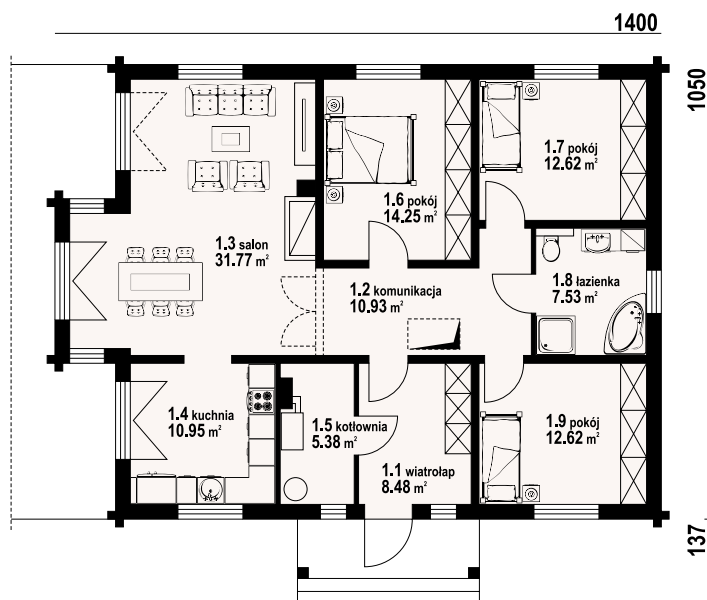

zamość 1 dw - odbicie lustrzane



zamość 1 dw - inny widok



*/ informacje dodatkowe – patrz str. 18

Więcej informacji o tym projekcie na: www.dom-projekt.pl/1362
tel. 12 274 08 22 tel.kom. 609 512 803 biuro@dom-projekt.pl



Warianty i projekty podobne dostępne na stronie www.dom-projekt.pl

zescanuj kod QR aby wyświetlić kartę projektu online



autorzy: arch. Władysław Piwowarczyk, artysta malarz Kinga Piwowarczyk

powierzchnia użytkowa	71,02 m ²
+część gosp.	3,77 m ²
powierzchnia zabudowy	96,72 m ²
kubatura	305 m ³
kąt nachylenia dachu	45°
wys. kalenicy	8,51 m
min. wymiary działki*	19,3x15,2 m

Dom z bali drewnianych. Salon z aneksem kuchennym, kominkiem, wyjściem na zadaszony taras i schodami na poddasze. Pokój, łazienka, wiatrołap. Na poddaszu dwa pokoje, łazienka, garderoba, komunikacja, duży taras i balkon. Zwarta bryła budynku i dach dwuspadowy sprzyjają szybkiej i taniej budowie i niskim kosztom eksploatacji. Ściany zewnętrzne: płazy drewniane+wełna mineralna+deska. Strop: drewniany. Pokrycie dachu: dachówka gontopodobna z posypką Gerard Corona.

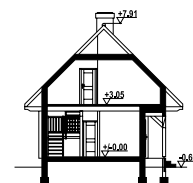

300

900 120

w nawiasach podano powierzchnię podłogi

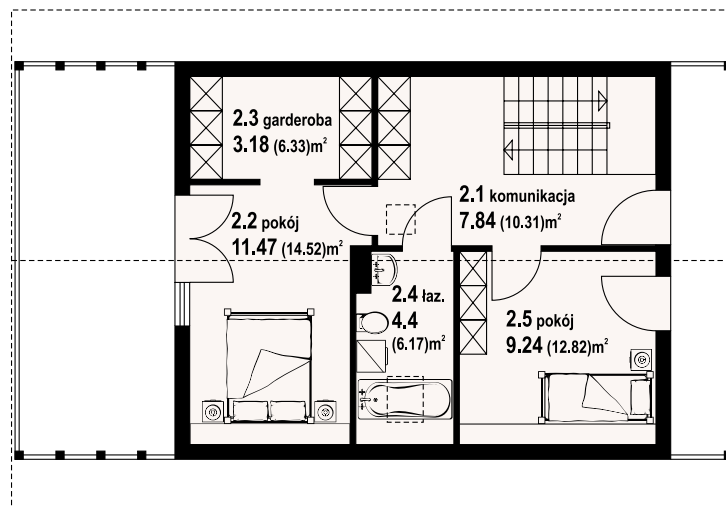
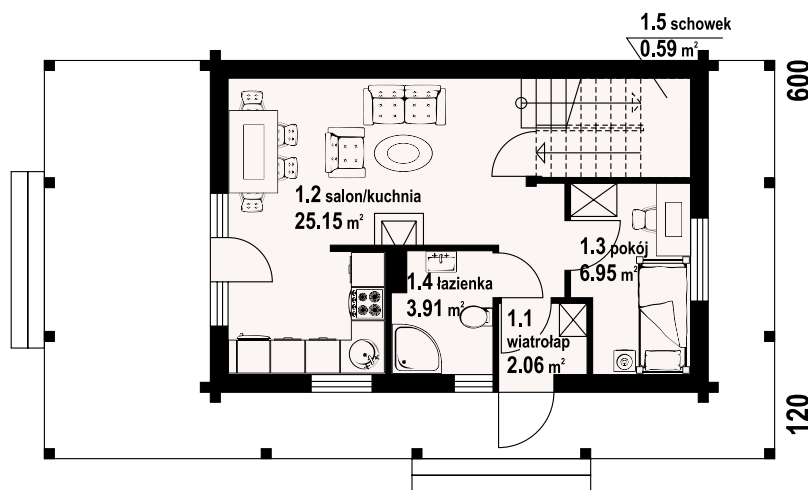

bartnowice dw 5 - inny widok



bartnowice dw 5 - odbicie lustrzane



Warianty i projekty podobne dostępne na stronie www.dom-projekt.pl

zescanuj kod QR aby wyświetlić kartę projektu online



Więcej informacji o tym projekcie na: www.dom-projekt.pl/1167
tel. 12 274 08 22 tel.kom. 609 512 803 biuro@dom-projekt.pl

* / informacje dodatkowe – patrz str. 18



autorzy: arch. Władysław Piwowarczyk, artysta malarz Kinga Piwowarczyk

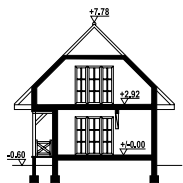

Dom w konstrukcji szkieletu drewnianego. Duży salon z aneksem kuchennym, kominkiem, schodami na poddasze i wyjściem na zadaszony taras. Pokój, łazienka, wiatrołap. Na poddaszu dwa pokoje, łazienka, garderoba, komunikacja i dwa balkony. Zwarta bryła budynku i dach dwuspadowy sprzyjają szybkiej i taniej budowie i niskim kosztom eksploatacji. Ściany zewnętrzne: Szkieletowe drewniane ocieplone wełną mineralną. Strop: drewniany. Pokrycie dachu: dachówka gontopodobna z posypką Gerard Corona.

powierzchnia użytkowa	70,77 m ²
+część gosp.	4,16 m ²
powierzchnia zabudowy	64,8 m ²
kubatura	303,5 m ³
kąt nachylenia dachu	45°
wys. kalenicy	8,38 m
min. wymiary działki*	17,5x15,2 m

120 900 120

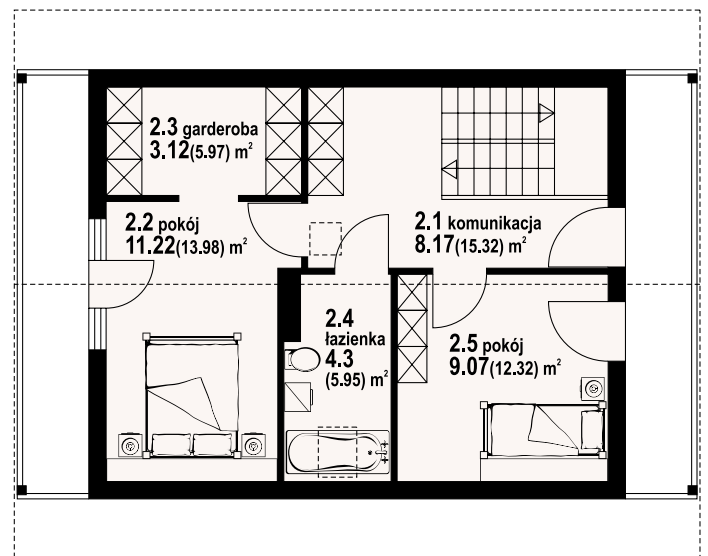
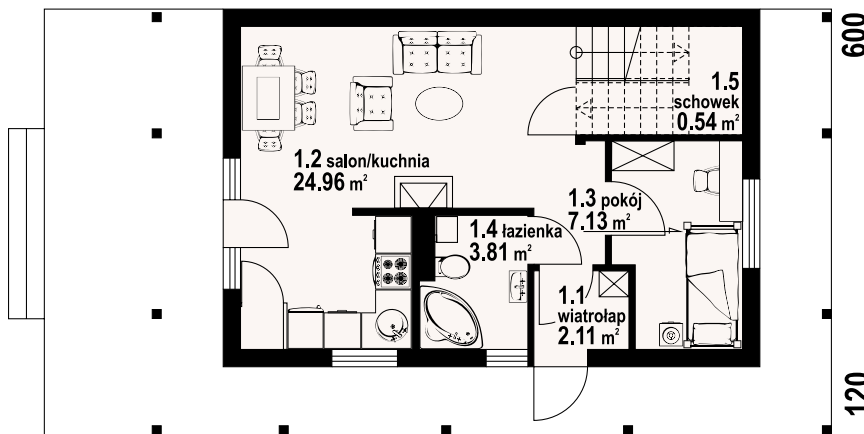

w nawiasach podano powierzchnię podłogi

bartnowice dws - odbicie lustrzane



bartnowice dws - inny widok



* / informacje dodatkowe – patrz str. 18

Więcej informacji o tym projekcie na: www.dom-projekt.pl/1061
tel. 12 274 08 22 tel.kom. 609 512 803 biuro@dom-projekt.pl



Warianty i projekty podobne dostępne na stronie www.dom-projekt.pl
zeskanuj kod QR aby wyświetlić kartę projektu online

bronowice 1 dws

105,77 m²
z poddaszem



autorzy: arch. Władysław Piwowarczyk, artysta malarz Kinga Piwowarczyk

powierzchnia użytkowa 105,77 m²
powierzchnia zabudowy 81,4 m²
kubatura 436,3 m³
kąt nachylenia dachu 38°
wys. kalenicy 7,86 m
min. wymiary działki* 19x15,4 m

Dom w konstrukcji szkieletu drewnianego. Duży salon z aneksem kuchennym, schodami na poddasze i wyjściami na taras. Pokój, łazienka i wiatrołap. Na poddaszu trzy pokoje, łazienka, komunikacja i balkon. Zwarta bryła budynku i dach dwuspadowy sprzyjają szybkiej i taniej budowie i niskim kosztom eksploatacji. Ściany zewnętrzne: szkieletowe drewniane ocieplone wełną mineralną. Strop: drewniany. Pokrycie dachu: dachówka gontopodobna z posypką Gerard Corona.

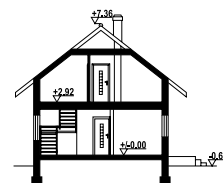

w nawiasach podano powierzchnię podłogi

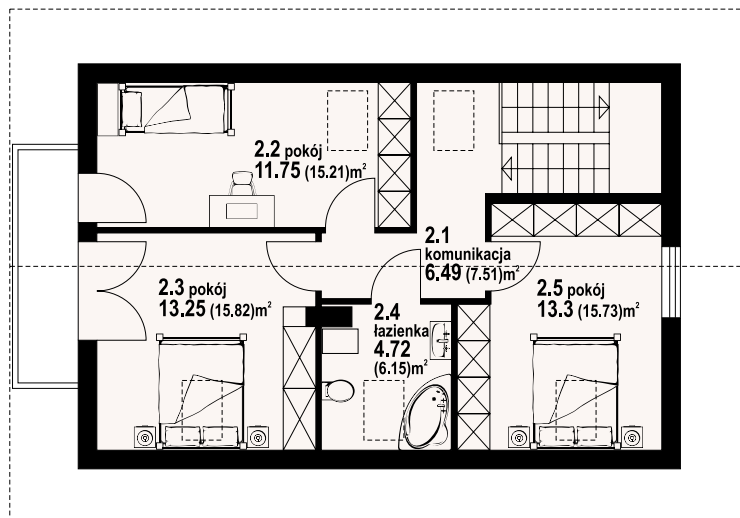
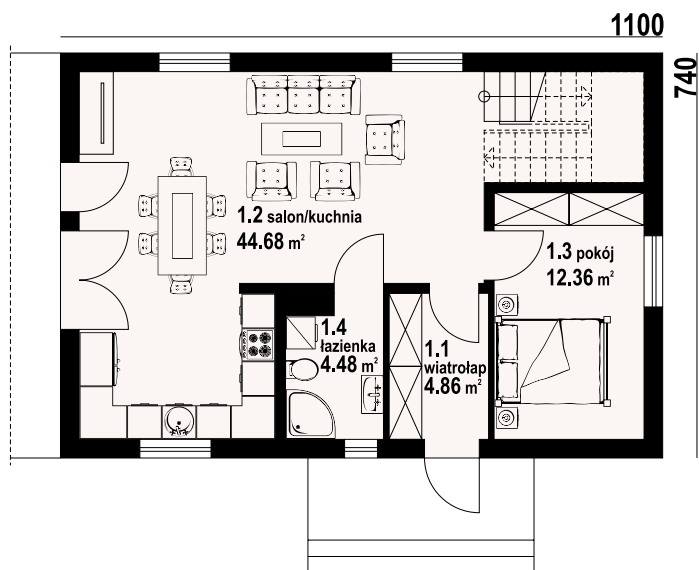

bronowice 1 dws - inny widok



bronowice 1 dws - odbicie lustrzane



Warianty i projekty podobne dostępne na stronie www.dom-projekt.pl

zescanuj kod QR aby wyświetlić kartę projektu online



Więcej informacji o tym projekcie na: www.dom-projekt.pl/1330
tel. 12 274 08 22 tel.kom. 609 512 803 biuro@dom-projekt.pl

* / informacje dodatkowe – patrz str. 18



autorzy: arch. Władysław Piwowarczyk, artysta malarz Kinga Piwowarczyk

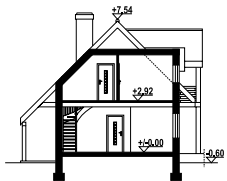

Dom z bali drewnianych. Duży salon z aneksem kuchennym, kominkiem, schodami na poddasze i wyjściem na taras. Łazienka na taras. Na poddaszu trzy pokoje, łazienka i komunikacja. Ściany zewnętrzne: płyty drewniane + wełna mineralna + deska. Strop: drewniany. Pokrycie dachu: dachówka gontopodobna z posypką Gerard Corona.

powierzchnia użytkowa	80,35 m ²
powierzchnia zabudowy	60,9 m ²
kubatura	485,51 m ³
kąt nachylenia dachu	45°
wys. kalenicy	8,14 m
min. wymiary działki*	16,7x16 m

870

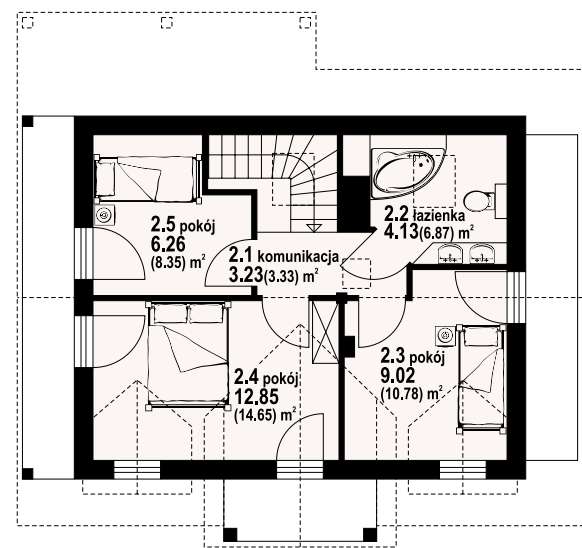
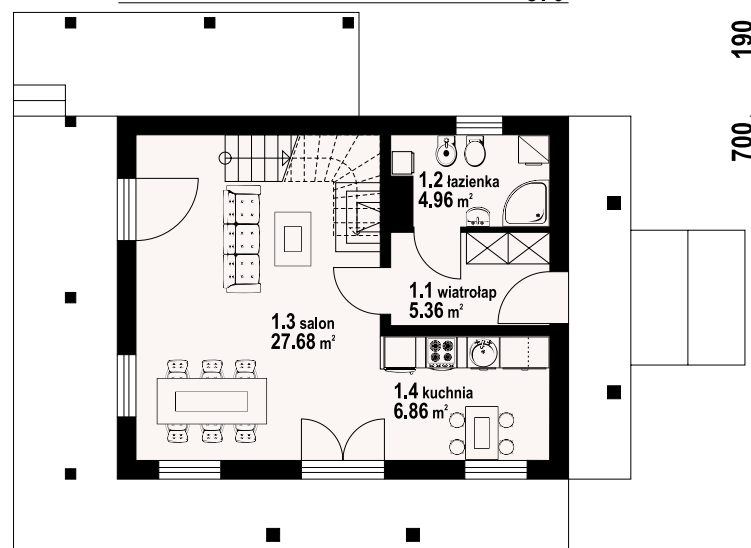

w nawiasach podano powierzchnię podłogi

gaik sudecki dw - odbicie lustrzane



gaik sudecki dw - inny widok



* / informacje dodatkowe – patrz str. 18

Więcej informacji o tym projekcie na: www.dom-projekt.pl/695
tel. 12 274 08 22 tel.kom. 609 512 803 biuro@dom-projekt.pl



Warianty i projekty podobne dostępne na stronie www.dom-projekt.pl
zescanuj kod QR aby wyświetlić kartę projektu online

grochowo nowe 13 dws

z poddaszem 97,08 m²



autorzy: arch. Władysław Piwowarczyk, artysta malarz Kinga Piwowarczyk

powierzchnia użytkowa
+część gosp. 97,08 m²
powierzchnia zabudowy 3,55 m²
kubatura 67,5 m²
kąt nachylenia dachu 383,4 m³
wys. kalenicy 40°
min. wymiary działki* 7,99 m
15,5x17,0 m

Dom w konstrukcji szkieletu drewnianego. Salon z aneksem kuchennym i wyjściem na taras. Dwa pokoje, łazienka, wc, wiatrołap i pomieszczenie gospodarcze. Na poddaszu trzy pokoje, łazienka, wc, komunikacja i dwa balkony. Zwarta bryła budynku i dach dwuspadowy sprzyjają szybkiej i taniej budowie i niskim kosztom eksploatacji. Ściany zewnętrzne: szkieletowe drewniane ocieplone wełną mineralną. Strop: drewniany. Pokrycie dachu: dachówka gontopodobna z posypką Gerard Corona.

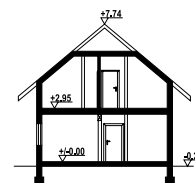

w nawiasach podano powierzchnię podłogi

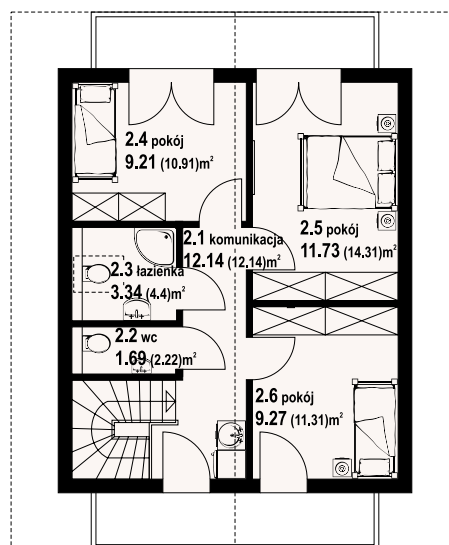
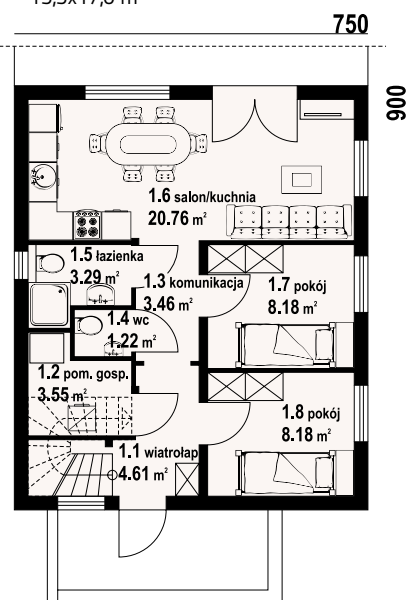

grochowo nowe 13 dws - inny widok



grochowo nowe 13 dws - odbicie lustrzane



Warianty i projekty podobne dostępne na stronie www.dom-projekt.pl

zescanuj kod QR aby wyświetlić kartę projektu online



Więcej informacji o tym projekcie na: www.dom-projekt.pl/1339
tel. 12 274 08 22 tel.kom. 609 512 803 biuro@dom-projekt.pl

* / informacje dodatkowe – patrz str. 18



autorzy: arch. Władysław Piwowarczyk, artysta malarz Kinga Piwowarczyk

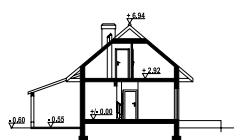

Mały dom z poddaszem użytkowym, ekonomiczny w budowie oraz późniejszym użytkowaniu. Parter to strefa dzienna, a w niej słoneczny salon z aneksem kuchennym, ponadto dodatkowy pokój i kotłownia. Poddasze to strefa nocna z trzema sypialniami i łazienką. Do domu dobudowana jest wiata na samochód. Ściany zewnętrzne: szkieletowe drewniane ocieplone wełną mineralną. Strop: drewniany. Pokrycie dachu: dachówka ceramiczna

powierzchnia użytkowa
+część gosp.
powierzchnia zabudowy
kubatura
kąt nachylenia dachu
wys. kalenicy
min. wymiary działki*

66,12 m²
4,47 m²
84,35 m²
296,5 m³
40°
7,54 m
18,1x16,5 m

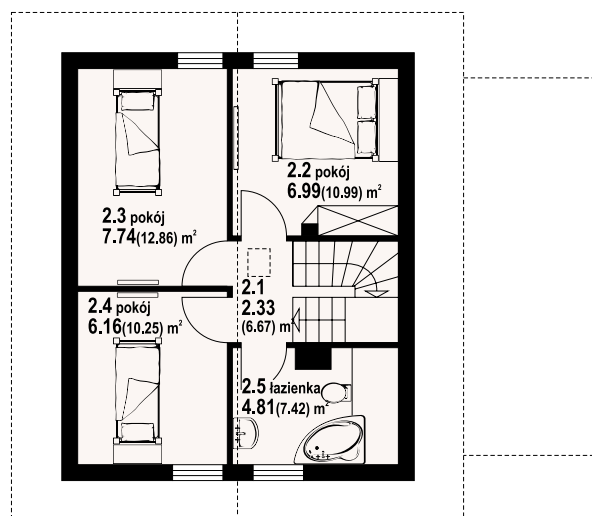
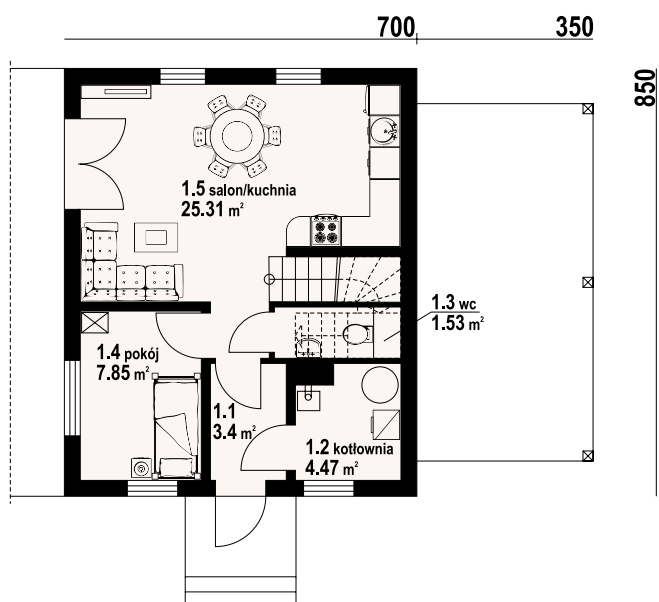

gładyszowo dws - odbicie lustrzane



gładyszowo dws - inny widok



* / informacje dodatkowe – patrz str. 18





autorzy: arch. Władysław Piwowarczyk, artysta malarz Kinga Piwowarczyk

powierzchnia użytkowa	93,3 m ²
+część gosp.	25,18 m ²
powierzchnia zabudowy	89,55 m ²
kubatura	432,95 m ³
kąt nachylenia dachu	40°
wys. kalenicy	7,9 m
min. wymiary działki*	18,8x16,5 m

Funkcjonalny dom w konstrukcji szkieletu drewnianego. Duży salon z kominkiem, wyjściem na taras i schodami na poddasze. Kuchnia, łazienka, wiatrołap oraz komunikacja. Garaż, kotłownia. Na poddaszu cztery pokoje, łazienka, garderoba i komunikacja. Z dwóch pokoi dostępny balkon. Zwarta bryła budynku sprzyja szybkiej i taniej realizacji i niskim kosztom eksploatacji. Ściany zewnętrzne: szkieletowe drewniane ocieplone wełną mineralną. Strop: drewniany. Pokrycie dachu: dachówka gontopodobna z posypką Gerard Corona.

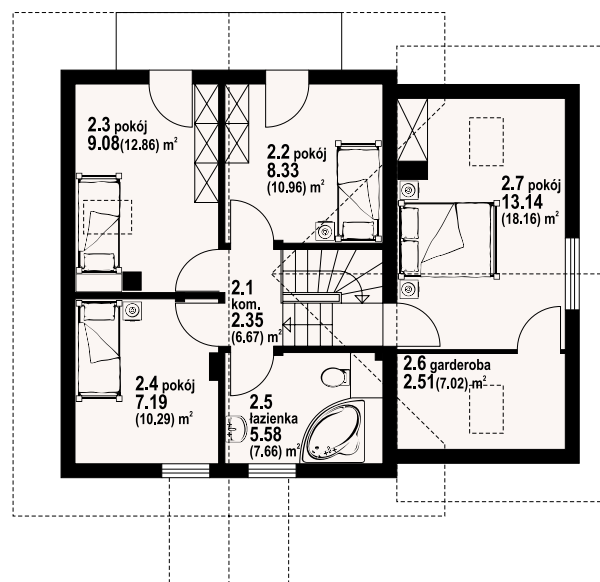
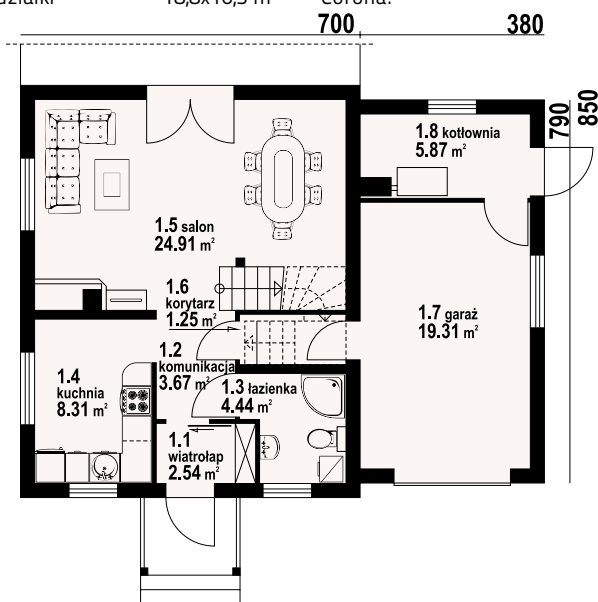

w nawiasach podano powierzchnię podłogi

gładyszów dwsk - inny widok



gładyszów dwsk - odbicie lustrzane



Warianty i projekty podobne dostępne na stronie www.dom-projekt.pl

zestaw kod QR aby wyświetlić kartę projektu online



Więcej informacji o tym projekcie na: www.dom-projekt.pl/929
tel. 12 274 08 22 tel.kom. 609 512 803 biuro@dom-projekt.pl

* / informacje dodatkowe – patrz str. 18

autorzy: arch. Władysław Piwowarczyk, artysta malarz Kinga Piwowarczyk



Mały dom z poddaszem mieszkalnym i dobudowanym garażem. Na parterze salon z kominkiem, kuchnia i wydzielona kotłownia. Schody z salonu prowadzą na poddasze, na którym zaprojektowano cztery pokoje i łazienkę. Dwa pokoje posiadają wyjście na balkon. Niski koszt realizacji i użytkowania. Ściany zewnętrzne: szkieletowe drewniane ocieplone wełną mineralną. Strop: drewniany. Pokrycie dachu: dachówka ceramiczna.

powierzchnia użytkowa
+część gosp. 24,98 m²
powierzchnia zabudowy 85 m²
kubatura 392 m³
kąt nachylenia dachu 40°
wys. kalenicy 7,54 m
min. wymiary działki* 19x16,9 m

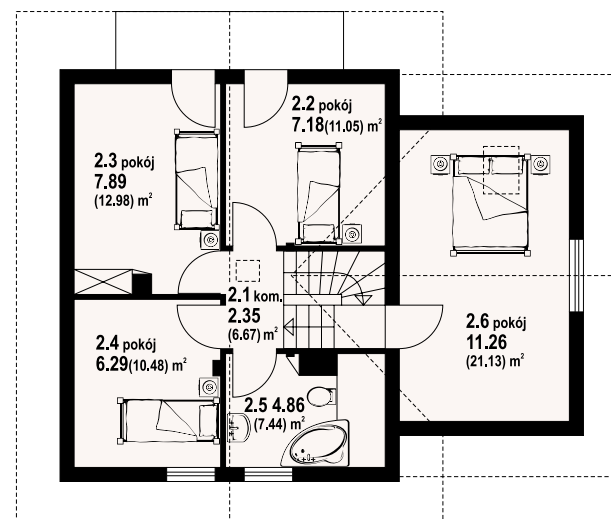
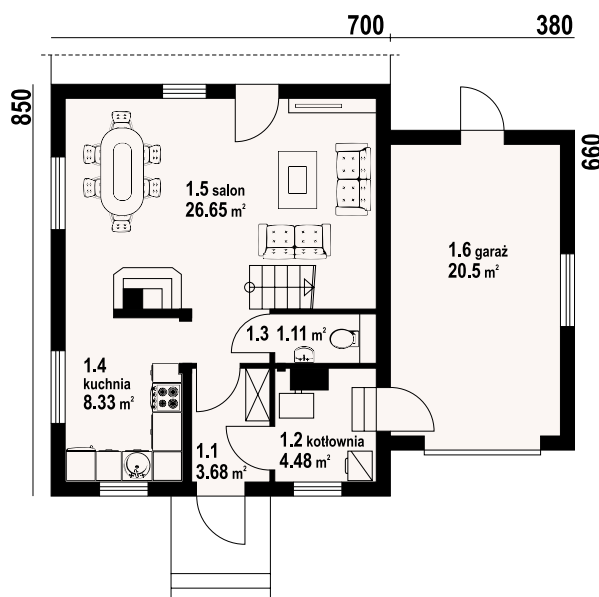

gładyszów dws - odbicie lustrzane



gładyszów dws - inny widok



* / informacje dodatkowe – patrz str. 18

Więcej informacji o tym projekcie na: www.dom-projekt.pl/597
tel. 12 274 08 22 tel.kom. 609 512 803 biuro@dom-projekt.pl



Warianty i projekty podobne dostępne na stronie www.dom-projekt.pl
zescanuj kod QR aby wyświetlić kartę projektu online

gładyszów 36 dws

107,11 m²
z kotłownią



autorzy: arch. Władysław Piwowarczyk, artysta malarz Kinga Piwowarczyk

powierzchnia użytkowa	107,11 m ²
+część gosp.	49,77 m ²
powierzchnia zabudowy	120,83 m ²
kubatura	589,83 m ³
kąt nachylenia dachu	43°
wys. kalenicy	8,37 m
min. wymiary działki*	20,4x18,6 m

Dom w technologii szkieletowej z tynkiem na zewnątrz. Na parterze salon, kuchnia z wydzieloną spiżarką, pokój, schody na poddasze i łazienka. Garaż wraz z kotłownią w bocznej części. Na poddaszu 3 pokoje, łazienka, garderoba. Nad garażem pomieszczenie gospodarcze oraz pralnia. Ściany zewnętrzne: szkieletowe drewniane ocieplone wełną mineralną. Strop: drewniany. Pokrycie dachu: dachówka ceramiczna

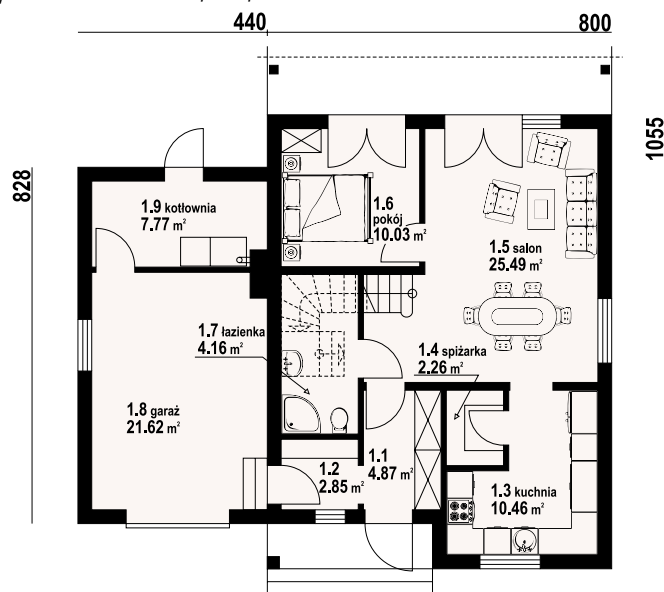

gładyszów 36 dws - inny widok

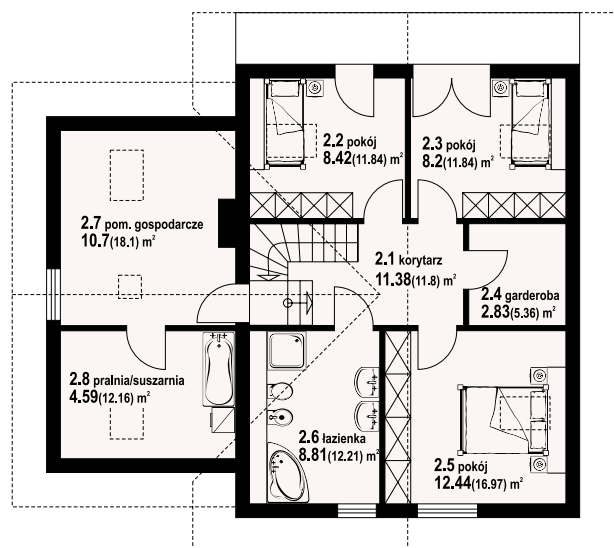

gładyszów 36 dws - odbicie lustrzane



Warianty i projekty podobne dostępne na stronie www.dom-projekt.pl

zestaw kod QR aby wyświetlić kartę projektu online



Więcej informacji o tym projekcie na: www.dom-projekt.pl/647
tel. 12 274 08 22 tel.kom. 609 512 803 biuro@dom-projekt.pl

* / informacje dodatkowe – patrz str. 18



autorzy: arch. Władysław Piwowarczyk, artysta malarz Kinga Piwowarczyk



Dom w konstrukcji szkieletu drewnianego. Salon z wyjściem na taras, przejściem do kuchni i schodami na poddasze. Pokój, łazienka, spiżarka, wiatrołap. Garaż na dwa samochody, kotłownia. Na poddaszu trzy pokoje, łazienka, garderoba, korytarz, pralnia i pomieszczenie gospodarcze. Dwa pokoje mają balkon. Ściany zewnętrzne: szkieletowe drewniane ocieplone wełną mineralną. Strop: drewniany. Pokrycie dachu: dachówka gontopodobna z posypką Gerard Corona.

powierzchnia użytkowa	107,44 m ²
+część gosp.	78,36 m ²
powierzchnia zabudowy	139,71 m ²
kubatura	689,83 m ³
kąt nachylenia dachu	43°
wys. kalenicy	8,37 m
min. wymiary działki*	23x18,8 m

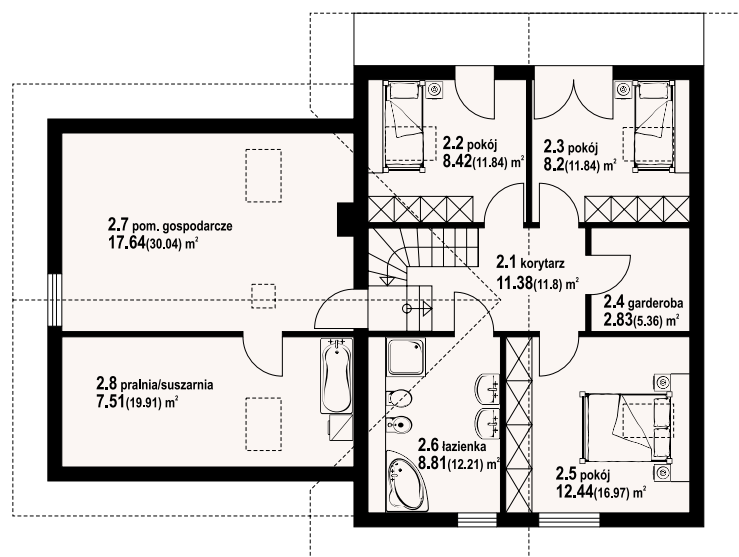
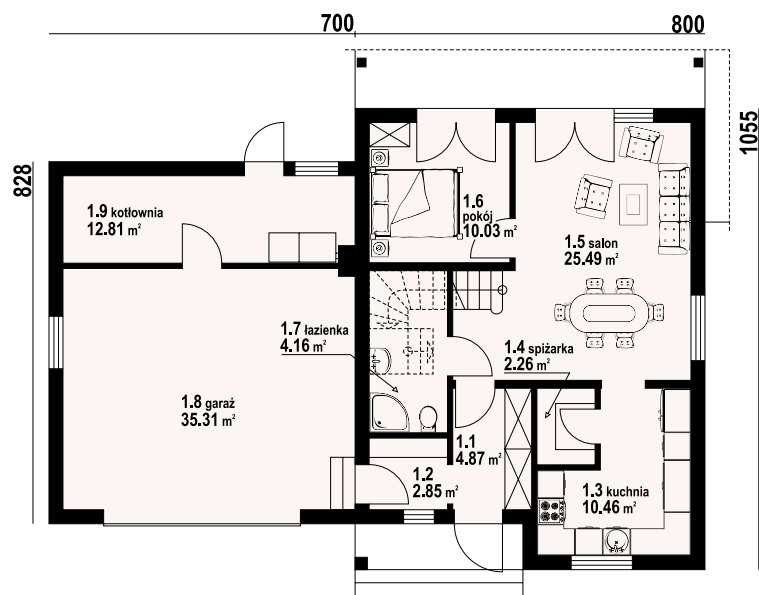

w nawiasach podano powierzchnię podłogi

gładyszów 36 gg dws - odbicie lustrzane



gładyszów 36 gg dws - inny widok



* / informacje dodatkowe – patrz str. 18

Więcej informacji o tym projekcie na: www.dom-projekt.pl/864
tel. 12 274 08 22 tel.kom. 609 512 803 biuro@dom-projekt.pl



Warianty i projekty podobne dostępne na stronie www.dom-projekt.pl
zescanuj kod QR aby wyświetlić kartę projektu online

świdnica mała dw 43

z poddaszem 83,55 m²



autorzy: arch. Władysław Piwowarczyk, artysta malarz Kinga Piwowarczyk

powierzchnia użytkowa	83,55 m ²
+część gosp.	6,72 m ²
powierzchnia zabudowy	73,92 m ²
kubatura	384,81 m ³
kąt nachylenia dachu	42°
wys. kalenicy	6,45 m
min. wymiary działki*	17x16,2 m

Nieduży dom z bali drewnianych. Duży salon z aneksem kuchennym, wyjściami na zadaszonego tarasu i schodami na poddasze. Łazienka, kotłownia i wiatrołap. Na poddaszu trzy pokoje, komunikacja, łazienka i balkon. Zwarta bryła budynku i dach dwuspadowy sprzyjają szybkiej i taniej budowie i niskim kosztom eksploatacji.
Ściany zewnętrzne: płazy drewniane + wełna mineralna + deska. Strop: drewniany. Pokrycie dachu: dachówka gontopodobna z posypką Gerard Corona.

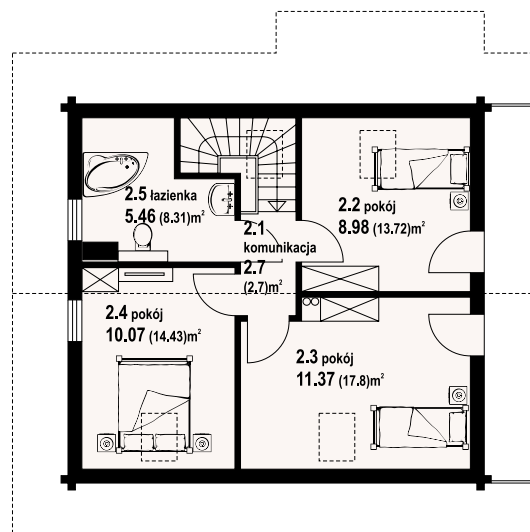
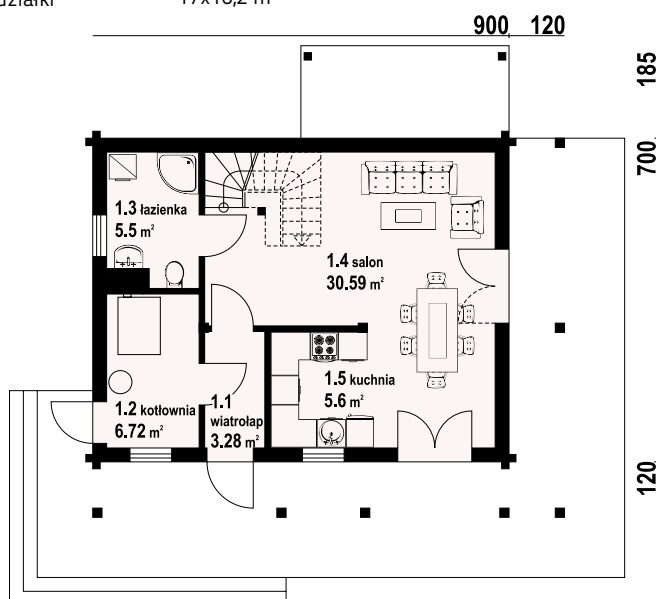
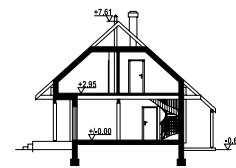

w nawiasach podano powierzchnię podłogi



świdnica mała dw 43 - odbicie lustrzane



świdnica mała dw 43 - inny widok



Warianty i projekty podobne dostępne na stronie www.dom-projekt.pl

zestaw kod QR aby wyświetlić kartę projektu online



Więcej informacji o tym projekcie na: www.dom-projekt.pl/1335
tel. 12 274 08 22 tel.kom. 609 512 803 biuro@dom-projekt.pl

* / informacje dodatkowe – patrz str. 18



autorzy: arch. Władysław Piwowarczyk, artysta malarz Kinga Piwowarczyk

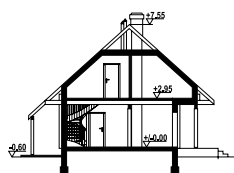

Dom z bali. Duży salon z aneksem kuchennym, kominkiem, wyjściami na duży zadaszony taras i schodami na poddasze. Łazienka, wiatrołap, pomieszczenie gospodarcze. Na poddaszu trzy pokoje, łazienka, komunikacja i balkon. Instalacja solarna. Zwarta bryła budynku i dach dwuspadowy sprzyjają szybkiej i taniej budowie i niskim kosztom eksploatacji. Ściany zewnętrzne: płyty drewniane+wełna mineralna+deska. Strop: drewniany. Pokrycie dachu: dachówka gontopodobna z posypką Gerard Corona.

powierzchnia użytkowa
+część gosp.
powierzchnia zabudowy
kubatura
kąt nachylenia dachu
wys. kalenicy
min. wymiary działki*

86,51 m²
3,67 m²
73,92 m²
380 m³
42°
8,15 m
17x16,2 m

120 900

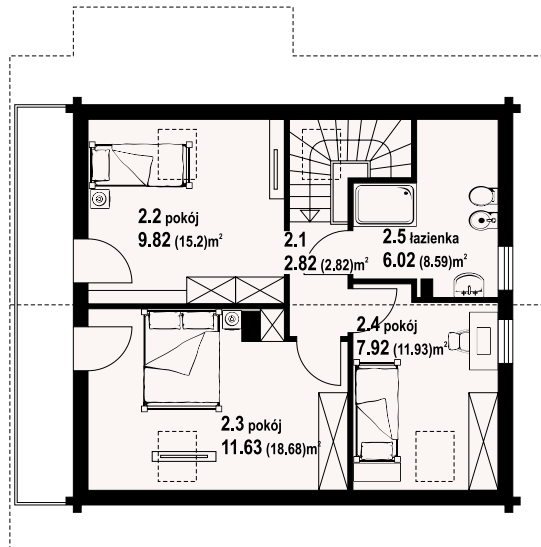
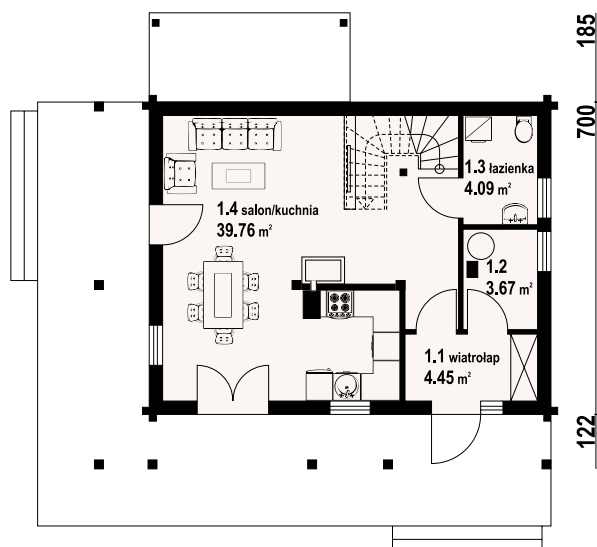

Świdnica mała dw - inny widok



Świdnica mała dw - odbicie lustrzane



* / informacje dodatkowe – patrz str. 18

Więcej informacji o tym projekcie na: www.dom-projekt.pl/553
tel. 12 274 08 22 tel.kom. 609 512 803 biuro@dom-projekt.pl



Warianty i projekty podobne dostępne
na stronie www.dom-projekt.pl
zeskanuj kod QR
aby wyświetlić kartę
projektu online

świdnica mała dws

z poddaszem 88,51 m²



autorzy: arch. Władysław Piwowarczyk, artysta malarz Kinga Piwowarczyk

powierzchnia użytkowa	88,51 m ²
+część gosp.	3,9 m ²
powierzchnia zabudowy	73,8 m ²
kubatura	383,12 m ³
kąt nachylenia dachu	42°
wys. kalenicy	8,24 m
min. wymiary działki*	17x16,2 m

Dom w konstrukcji szkieletu drewnianego. Duży salon z aneksem kuchennym, kominkiem, wyjściem na zadaszony taras i schodami na poddasze. Wiatrołap, łazienka, pomieszczenie gospodarcze. Na poddaszu trzy pokoje, łazienka i komunikacja. Zwarta bryła budynku i dach dwuspadowy sprzyjają szybkiej i taniej budowie i niskim kosztom eksploatacji. Ściany zewnętrzne: szkieletowe drewniane ocieplone wełną mineralną. Strop: drewniany. Pokrycie dachu: dachówka gontopodobna z posypką Gerard Corona.

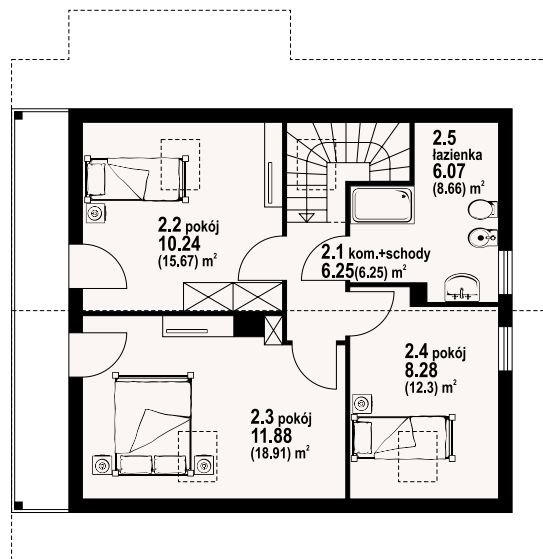
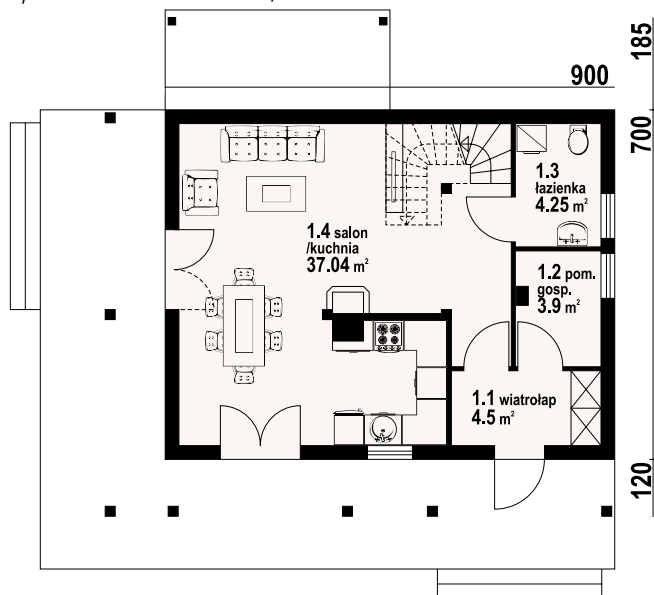
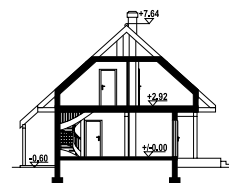

świdnica mała dws - inny widok



świdnica mała dws - odbicie lustrzane



Warianty i projekty podobne dostępne na stronie www.dom-projekt.pl

zestaw kod QR aby wyświetlić kartę projektu online



Więcej informacji o tym projekcie na: www.dom-projekt.pl/826
tel. 12 274 08 22 tel.kom. 609 512 803 biuro@dom-projekt.pl

* / informacje dodatkowe – patrz str. 18



autorzy: arch. Władysław Piwowarczyk, artysta malarz Kinga Piwowarczyk

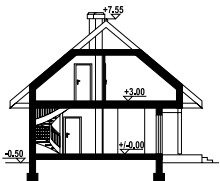

Funkcjonalnie i ekonomicznie pomyślany dom z poddaszem mieszkalnym. Program parteru stanowi zaprojektowany na wspólnej przestrzeni salon z aneksem kuchennym. W salonie kominek i w narożu schody prowadzące na poddasze. Wydzielona kotłownia podnosi walory użytkowe domu. Na poddaszu znajdują się trzy wygodne sypialnie i łazienka. Ściany zewnętrzne: płyty drewniane + wełna mineralna + deska. Strop: drewniany. Pokrycie dachu: dachówka gontopodobna z posypką Gerard Corona.

powierzchnia użytkowa	101,79 m ²
+część gosp.	4,51 m ²
powierzchnia zabudowy	88,35 m ²
kubatura	457 m ³
kąt nachylenia dachu	40°
wys. kalenicy	8,05 m
min. wymiary działki*	18,2x16,65 m

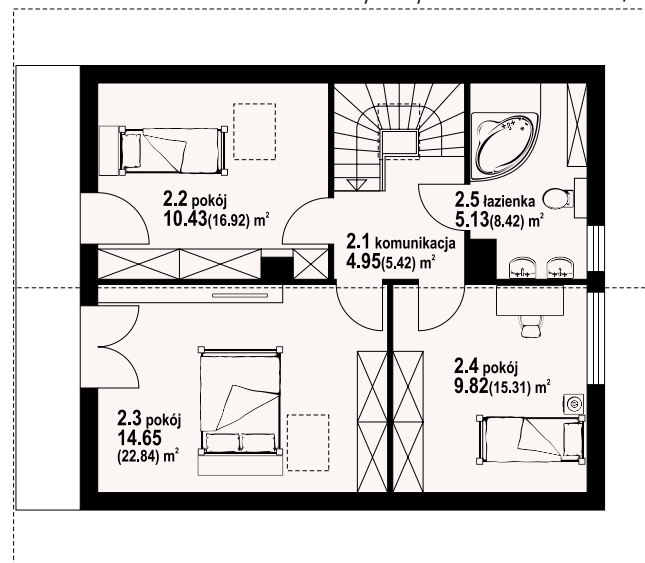
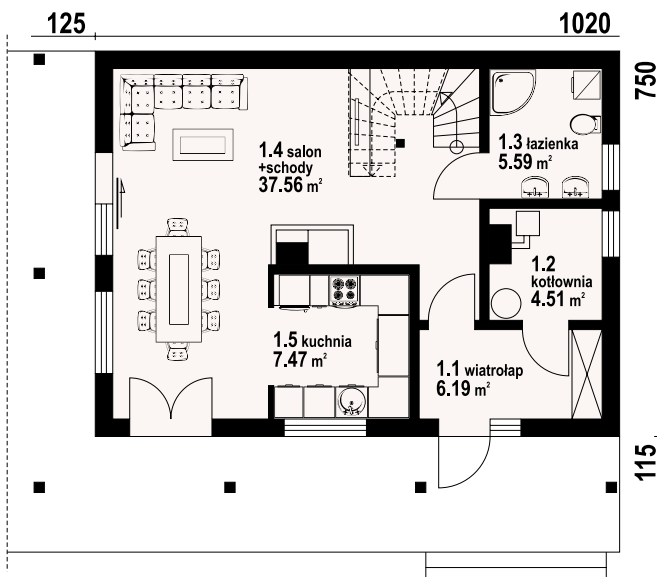

Świdnica 31 dws - odbicie lustrzane



Świdnica 31 dws - inny widok



* / informacje dodatkowe – patrz str. 18

Więcej informacji o tym projekcie na: www.dom-projekt.pl/373
tel. 12 274 08 22 tel.kom. 609 512 803 biuro@dom-projekt.pl



Warianty i projekty podobne dostępne na stronie www.dom-projekt.pl
zeskanuj kod QR aby wyświetlić kartę projektu online

świdnica mała dw 5

z poddaszem 85,61 m²



autorzy: arch. Władysław Piwowarczyk, artysta malarz Kinga Piwowarczyk

powierzchnia użytkowa	85,61 m ²
+część gosp.	3,46 m ²
powierzchnia zabudowy	73,8 m ²
kubatura	389,5 m ³
kąt nachylenia dachu	42°
wys. kalenicy	8,27 m
min. wymiary działki*	17x16,2 m

Dom z bali drewnianych. Duży salon z aneksem kuchennym, kominkiem, wyjściami na taras i schodami na poddasze. Łazienka, wiatrołap i pomieszczenie gospodarcze. Duży zadaszony taras. Na poddaszu trzy pokoje z balkonem, łazienka i komunikacja. prosta bryła budynku i dach dwuspadowy sprzyjają szybkiej i taniej budowie i niskim kosztom eksploatacji. Ściany zewnętrzne: płyty drewniane+wełna mineralna+deska. Strop: drewniany. Pokrycie dachu: dachówka gontopodobna z posypką Gerard Corona.

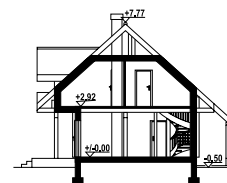

w nawiasach podano powierzchnię podłogi

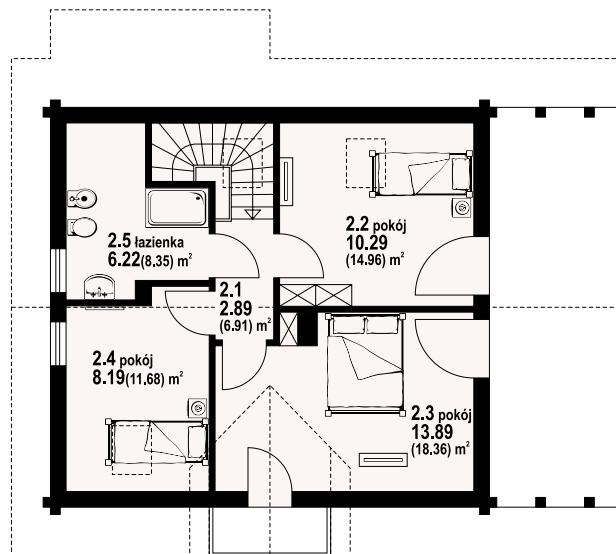
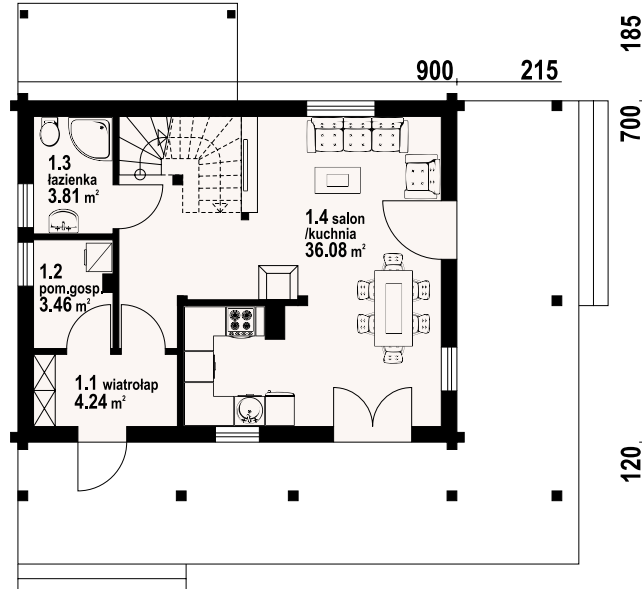

świdnica mała dw 5 - inny widok



świdnica mała dw 5 - odbicie lustrzane



Warianty i projekty podobne dostępne na stronie www.dom-projekt.pl

zescanuj kod QR aby wyświetlić kartę projektu online



Więcej informacji o tym projekcie na: www.dom-projekt.pl/873
tel. 12 274 08 22 tel.kom. 609 512 803 biuro@dom-projekt.pl

* / informacje dodatkowe – patrz str. 18



autorzy: arch. Władysław Piwowarczyk, artysta malarz Kinga Piwowarczyk

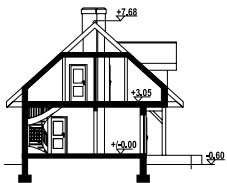

Niewielki dom z poddaszem użytkowym. Parter to część dzienna: salon z aneksem kuchennym i wyjściem na duży, częściowo zadaszony taras zewnętrzny. Kominiek w salonie. Wydzielona kotłownia. Na poddaszu trzy pokoje - sypialnie i łazienka. Ściany zewnętrzne: szkieletowe drewniane ocieplone wełną mineralną. Strop: drewniany. Pokrycie dachu: dachówka gontopodobna z posypką Gerard Corona.

powierzchnia użytkowa	93,96 m ²
+część gosp.	4,31 m ²
powierzchnia zabudowy	82 m ²
kubatura	430 m ³
kąt nachylenia dachu	42°
wys. kalenicy	8,28
min. wymiary działki*	18 x 16,2 m

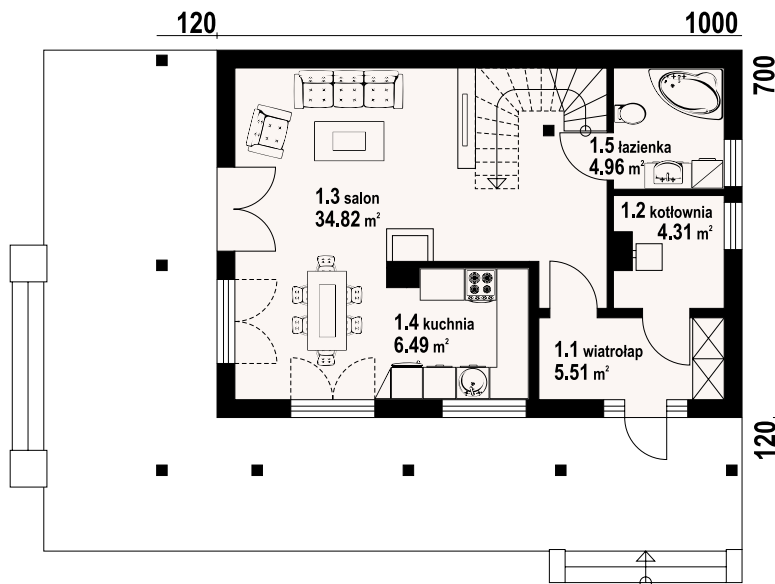

świdnica dws - odbicie lustrzane



świdnica dws - inny widok

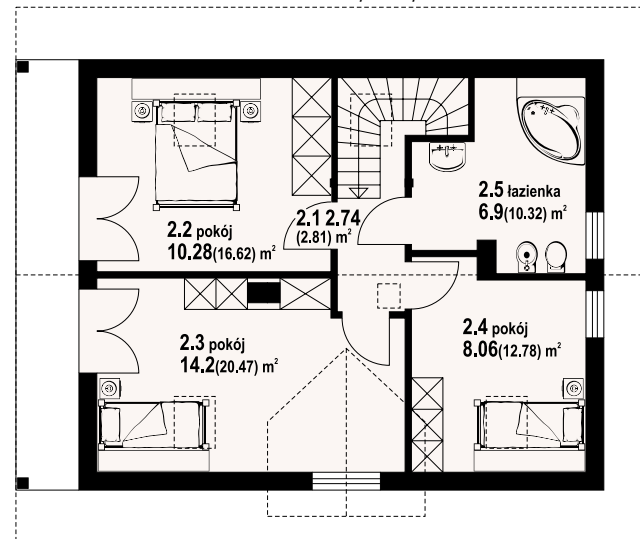

w nawiasach podano powierzchnię podłogi



* / informacje dodatkowe – patrz str. 18



Świdnica mała dws 6

z poddaszem 84,95 m²



autorzy: arch. Władysław Piwowarczyk, artysta malarz Kinga Piwowarczyk

powierzchnia użytkowa	84,95 m ²
+część gosp.	5,46 m ²
powierzchnia zabudowy	73,92 m ²
kubatura	373,4 m ³
kąt nachylenia dachu	42°
wys. kalenicy	8,25 m
min. wymiary działki*	17x16,2 m

Dom w konstrukcji szkieletu drewnianego. Na parterze duży salon z aneksem kuchennym, kominkiem i wyjściem na zadaszony taras. Łazienka, pomieszczenie gospodarcze, wiatrołap. Na poddaszu trzy pokoje, garderoba i komunikacja. Zwarta bryła budynku i dach dwuspadowy sprzyjają szybkiej i taniej budowie i niskim kosztom eksploatacji. Ściany zewnętrzne: szkieletowe drewniane ocieplone wełną mineralną. Strop: drewniany. Pokrycie dachu: dachówka gontopodobna z posypką Gerard Corona.

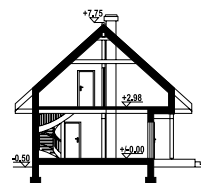

w nawiasach podano powierzchnię podłogi

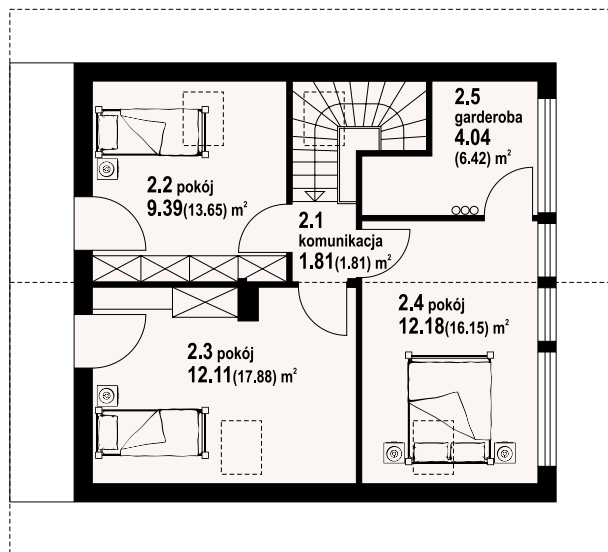
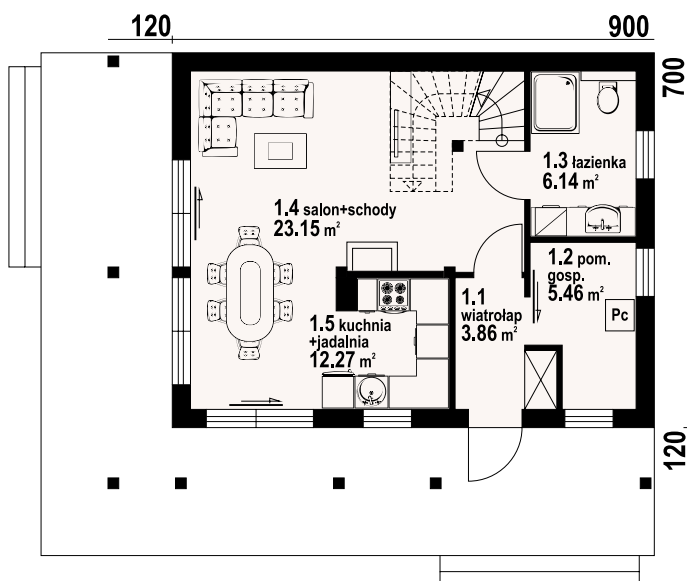

Świdnica mała dws 6 - inny widok



Świdnica mała dws 6 - odbicie lustrzane



Warianty i projekty podobne dostępne na stronie www.dom-projekt.pl

zeskanuj kod QR aby wyświetlić kartę projektu online



Więcej informacji o tym projekcie na: www.dom-projekt.pl/1468
tel. 12 274 08 22 tel.kom. 609 512 803 biuro@dom-projekt.pl

*/ informacje dodatkowe – patrz str. 18



autorzy: arch. Władysław Piwowarczyk, artysta malarz Kinga Piwowarczyk

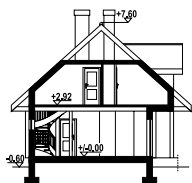

Dom z bali drewnianych. Zewnętrzny wygląd tradycyjny, układ funkcjonalny wewnątrz wspólny. 4 pokoje, 2 łazienki, aneks kuchenny, kotłownia, wiatrołap. Duży salon z aneksem kuchennym, schodami na poddasze, kominkiem i wyjściem na taras. Liczne wersje projektu. Ściany zewnętrzne: płazy drewniane+wełna mineralna+deska. Strop: drewniany. Pokrycie dachu: dachówka gontopodobna z posypką Gerard Corona.

powierzchnia użytkowa	95,21 m ²
+część gosp.	4,22 m ²
powierzchnia zabudowy	82 m ²
kubatura	502 m ³
kąt nachylenia dachu	42°
wys. kalenicy	8,2
min. wymiary działki*	18,4x16,6 m

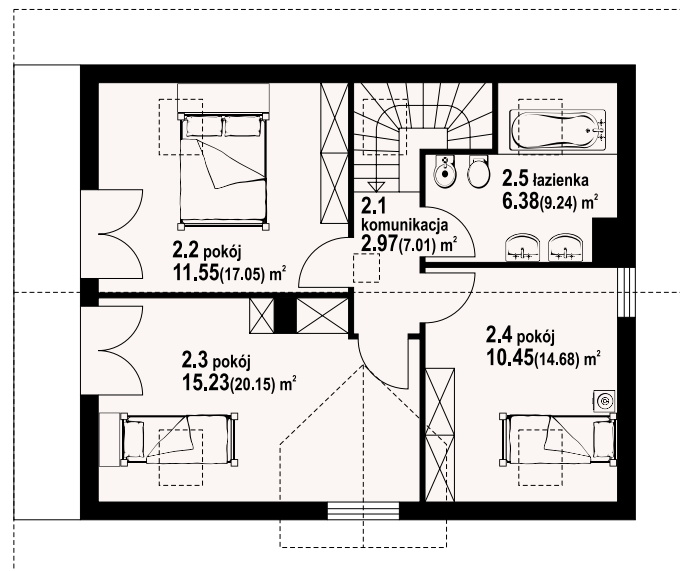
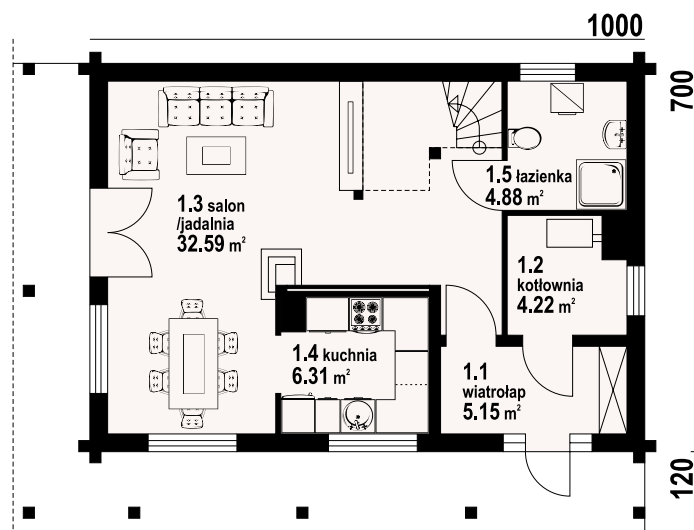

w nawiasach podano powierzchnię podłogi

Świdnica dw 7a - odbicie lustrzane



Świdnica dw 7a - inny widok



* / informacje dodatkowe – patrz str. 18

Więcej informacji o tym projekcie na: www.dom-projekt.pl/463
tel. 12 274 08 22 tel.kom. 609 512 803 biuro@dom-projekt.pl



Warianty i projekty podobne dostępne na stronie www.dom-projekt.pl
zescanuj kod QR aby wyświetlić kartę projektu online

arturowo średnie dw

86,87 m²

z kotłownią



autorzy: arch. Władysław Piwowarczyk, artysta malarz Kinga Piwowarczyk

powierzchnia użytkowa
+część gosp. 86,87 m²
powierzchnia zabudowy 11,1 m²
kubatura 126,55 m³
kąt nachylenia dachu 440 m³
wys. kalenicy 30°
min. wymiary działki* 6,51 m
22,78x17,94 m

86,87 m²
11,1 m²
126,55 m³
440 m³
30°
6,51 m
22,78x17,94 m

Parterowy dom z bali. Duży salon z aneksem kuchennym, kominkiem i wyjściem na zadaszony taras. Dwa pokoje, łazienka, komunikacja, wiatrołap i schowek AGD. poddasze nieużytkowe. Wyjście na poddasze schodami strychowymi rozkładanymi. Ściany zewnętrzne: płazy drewniane + wełna mineralna + deska. Strop: drewniany. Pokrycie dachu: dachówka gontopodobna z posypką Gerard Corona.

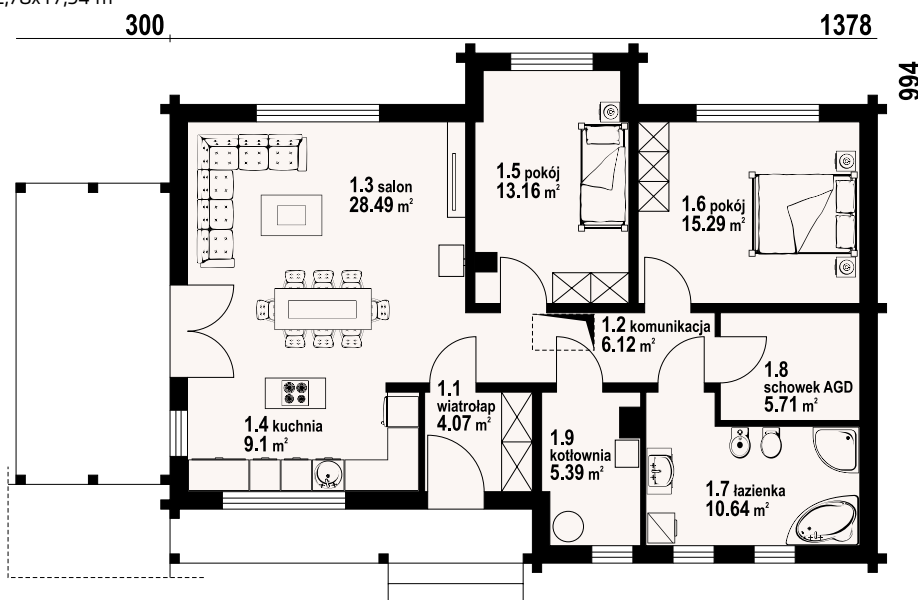

arturowo średnie dw - inny widok

arturowo średnie dw - odbicie lustrzane



Warianty i projekty podobne dostępne na stronie www.dom-projekt.pl

zeskanuj kod QR aby wyświetlić kartę projektu online



Więcej informacji o tym projekcie na: www.dom-projekt.pl/1391
tel. 12 274 08 22 tel.kom. 609 512 803 biuro@dom-projekt.pl

* / informacje dodatkowe – patrz str. 18



autorzy: arch. Władysław Piwowarczyk, artysta malarz Kinga Piwowarczyk

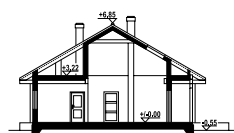

Parterowy dom z bali. Duży salon z aneksem kuchennym, kominkiem oraz wyjściem na częściowo zadaszoną taras. Cztery pokoje, dwie łazienki, spiżarka, wiatrołap i komunikacja. Poddasze nieużytkowe. Wyjście na poddasze schodami strychowymi rozkładanymi. Zwarta bryła budynku oraz dach dwuspadowy sprzyjają taniej i szybkiej budowie oraz niskim kosztom eksploatacji. Ściany zewnętrzne: płyty drewniane + wełna mineralna + deska. Strop: drewniany. Pokrycie dachu: blacha na rąbek.

powierzchnia użytkowa	129,07 m ²
+część gosp.	4,79 m ²
powierzchnia zabudowy	170,5 m ²
kubatura	720 m ³
kąt nachylenia dachu	30°
wys. kalenicy	7.4 m
min. wymiary działki*	22,5x19 m

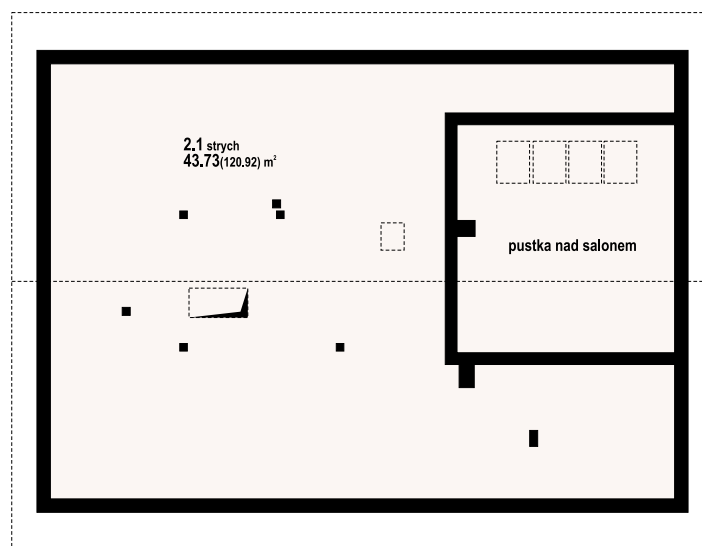
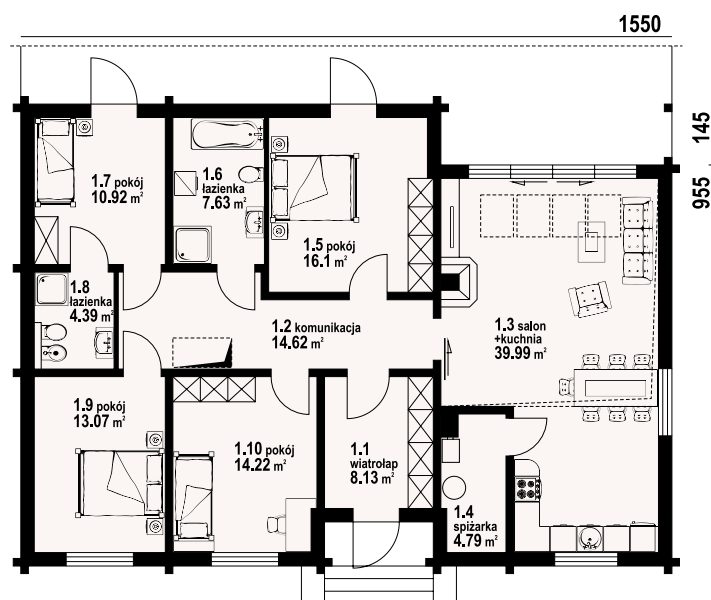

w nawiasach podano powierzchnię podłogi

rostowo dw - odbicie lustrzane



rostowo dw - inny widok



* / informacje dodatkowe – patrz str. 18

Więcej informacji o tym projekcie na: www.dom-projekt.pl/1399
tel. 12 274 08 22 tel.kom. 609 512 803 biuro@dom-projekt.pl



Warianty i projekty podobne dostępne na stronie www.dom-projekt.pl

zescanuj kod QR aby wyświetlić kartę projektu online

jaworzynka mała dw

88,31 m²
z kotłownią



autorzy: arch. Władysław Piwowarczyk, artysta malarz Kinga Piwowarczyk

powierzchnia użytkowa	88,31 m ²
+część gosp.	65,62 m ²
powierzchnia zabudowy	105,66 m ²
kubatura	549,5 m ³
kąt nachylenia dachu	42°
wys. kalenicy	8,45 m
min. wymiary działki*	17,3x18,6 m

Dom z bali, podpiwniczony. Na parterze: duży salon z aneksem kuchennym, kominkiem i wyjściem na duży taras. łazienka, garderoba i komunikacja. Na poddaszu: dwa pokoje, łazienka, komunikacja, balkon. W piwnicach: kotłownia, pralnia, schowek, pomieszczenie gospodarcze, komunikacja i wiata garażowa. Ściany zewnętrzne: płazy drewniane + wełna mineralna + deska. Strop: drewniany. Pokrycie dachu: dachówka gontopodobna z posypką Gerard Corona.



w nawiasach podano powierzchnię podłogi

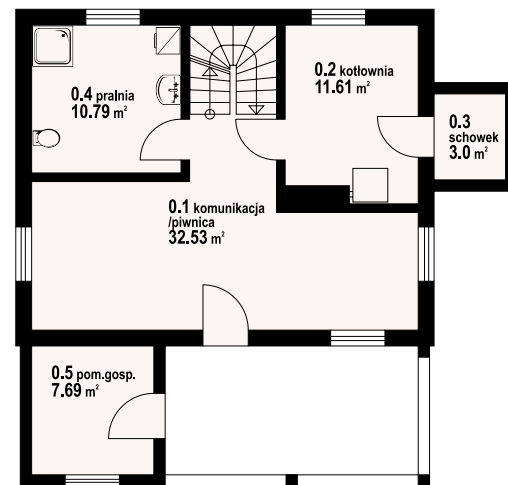
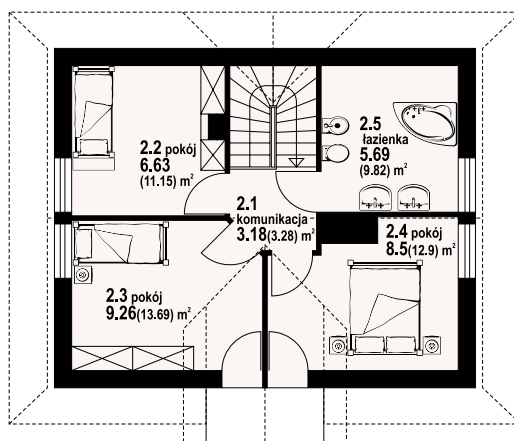
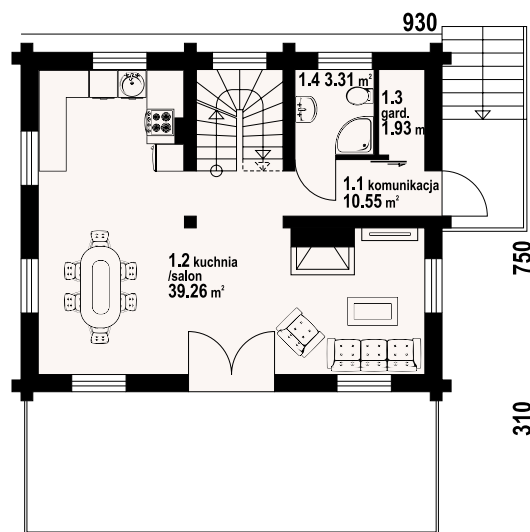

jaworzynka mała dw - inny widok



jaworzynka mała dw - odbicie lustrzane



Warianty i projekty podobne dostępne na stronie www.dom-projekt.pl

zescanuj kod QR aby wyświetlić kartę projektu online



Więcej informacji o tym projekcie na: www.dom-projekt.pl/1032
tel. 12 274 08 22 tel.kom. 609 512 803 biuro@dom-projekt.pl

* / informacje dodatkowe – patrz str. 18



autorzy: arch. Władysław Piwowarczyk, artysta malarz Kinga Piwowarczyk

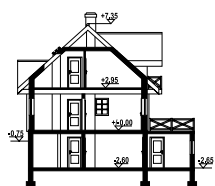

Uroczy dom z bali na działkę ze spadkiem terenu. Wyjątkowo duży taras, a pod nim miejsce na samochód pod łukami. W piwnicach pomieszczenia gospodarcze. Na parterze duży salon z aneksem kuchennym, kominkiem i wyjściem na taras, łazienka, wiatrołap i schody. Na poddaszu trzy sypialnie i duża łazienka. Liczne wersje projektu. Ściany zewnętrzne: płyty drewniane + wełna mineralna + deska. Strop: żelbet + drewniany. Pokrycie dachu: dachówka gontopodobna z posypką Gerard Corona.

powierzchnia użytkowa	102,36 m ²
+część gosp.	73,54 m ²
powierzchnia zabudowy	118,32 m ²
kubatura	605,08 m ³
kąt nachylenia dachu	43°
wys. kalenicy	8,1 m
min. wymiary działki*	18,42x19,53 m

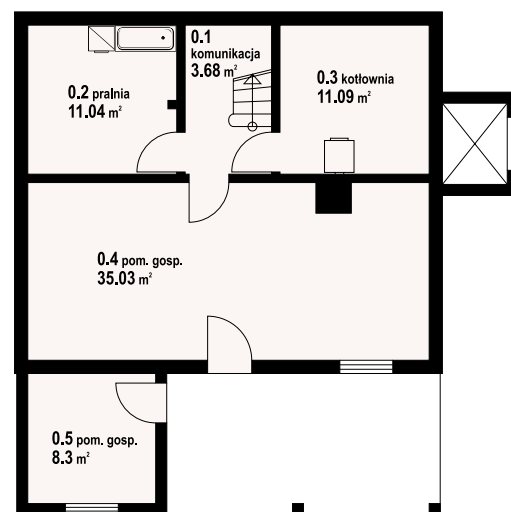
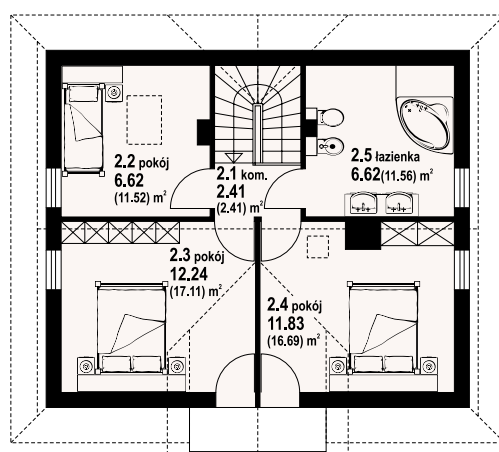
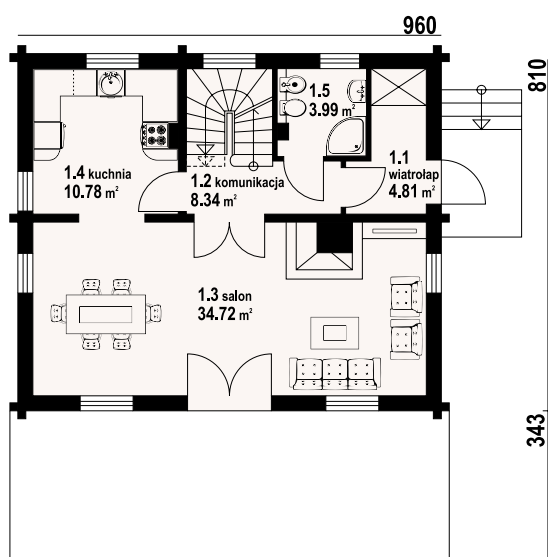

w nawiasach podano powierzchnię podłogi

jaworzynka dw - odbicie lustrzane



jaworzynka dw - inny widok



* / informacje dodatkowe – patrz str. 18

Więcej informacji o tym projekcie na: www.dom-projekt.pl/43
tel. 12 274 08 22 tel.kom. 609 512 803 biuro@dom-projekt.pl



Warianty i projekty podobne dostępne na stronie www.dom-projekt.pl
zeskanuj kod QR aby wyświetlić kartę projektu online

jaworzynka dw 15

105,25 m²
z kotłownią



autorzy: arch. Władysław Piwowarczyk, artysta malarz Kinga Piwowarczyk

powierzchnia użytkowa	105,25 m ²
+część gosp.	76,57 m ²
powierzchnia zabudowy	117,09 m ²
kubatura	697,61 m ³
kąt nachylenia dachu	42°
wys. kalenicy	8,42 m
min. wymiary działki*	18,42x18,45 m

Dom z bali, podpiwniczony. Duży salon z kuchnią, kominkiem i wyjściem na duży taras. Łazienka, komunikacja i wiatrołap. Na poddaszu trzy wygodne pokoje, duża i wygodna łazienka, komunikacja oraz balkon. W piwnicach garaż, pomieszczenia gospodarcze, pralnia, kotłownia i komunikacja. Zwarta bryła budynku i dach dwuspadowy sprzyjają szybkiej i łatwej budowie i niskim kosztom eksploatacji.
Ściany zewnętrzne: płazy drewniane + wełna mineralna + deska. Strop: drewniany.
Pokrycie dachu: dachówka gontopodobna z posypką Gerard Corona.

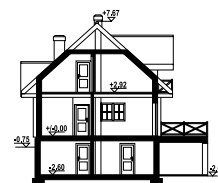

w nawiasach podano powierzchnię podłogi

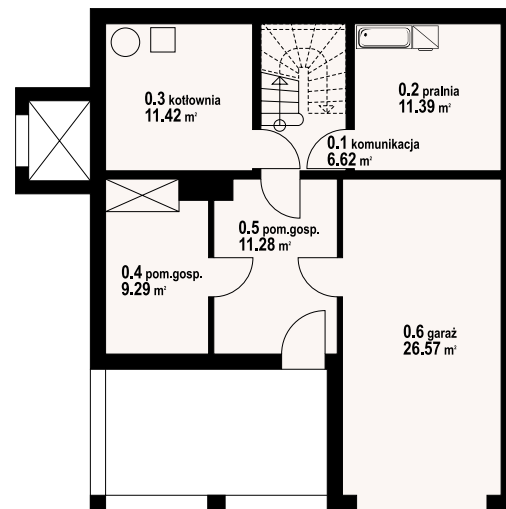
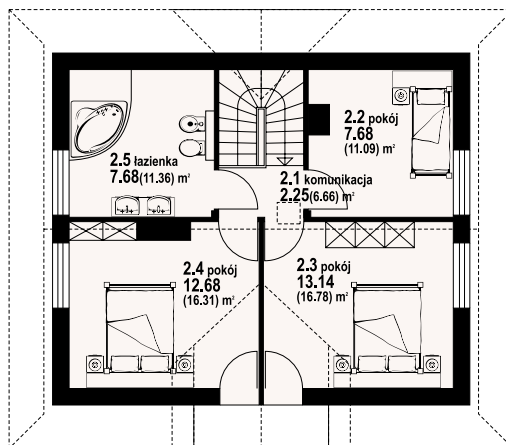
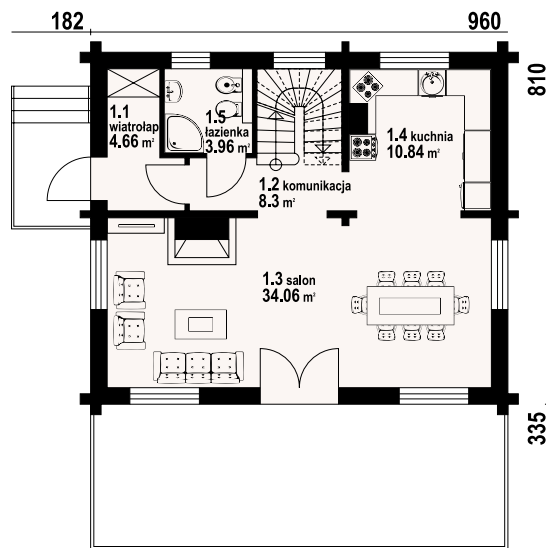

jaworzynka dw 15 - inny widok



jaworzynka dw 15 - odbicie lustrzane



Warianty i projekty podobne dostępne na stronie www.dom-projekt.pl

zescanuj kod QR aby wyświetlić kartę projektu online



Więcej informacji o tym projekcie na: www.dom-projekt.pl/1322
tel. 12 274 08 22 tel.kom. 609 512 803 biuro@dom-projekt.pl

* / informacje dodatkowe – patrz str. 18



autorzy: arch. Władysław Piwowarczyk, artysta malarz Kinga Piwowarczyk

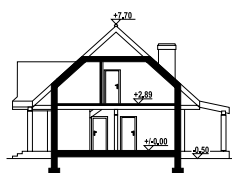

Dom z bali drewnianych. Duży salon z aneksem kuchennym, kominkiem, wyjściem na zadaszony taras i schodami na poddasze. Kotłownia, łazienka i pokój. Na poddaszu trzy pokoje, łazienka, komunikacja i balkon. Zwarta bryła budynku i dach dwuspadowy sprzyjają taniej i szybkiej budowie i niskim kosztom eksploatacji. Ściany zewnętrzne: płazy drewniane + wełna mineralna + deska. Strop: drewniany. Pokrycie dachu: dachówka gontopodobna z posypką Gerard Corona.

powierzchnia użytkowa + część gosp. 107,61 m²
powierzchnia zabudowy 4,55 m²
kubatura 84,95 m³
kąt nachylenia dachu 446,2 m³
wys. kalenicy 42°
min. wymiary działki* 8,2 m
18x18 m

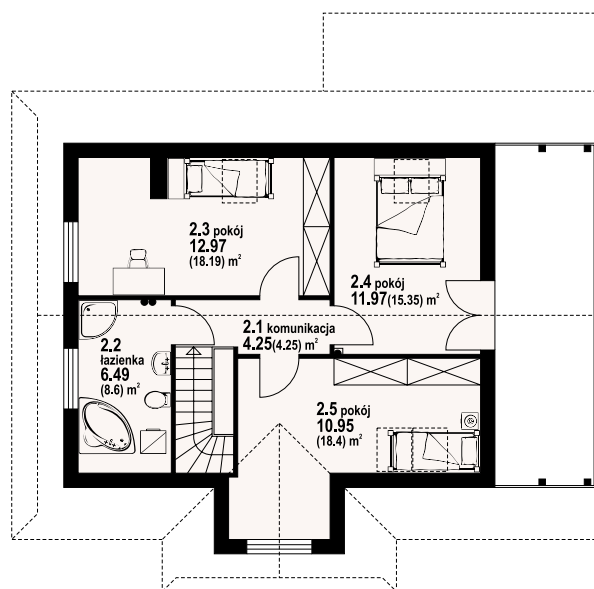
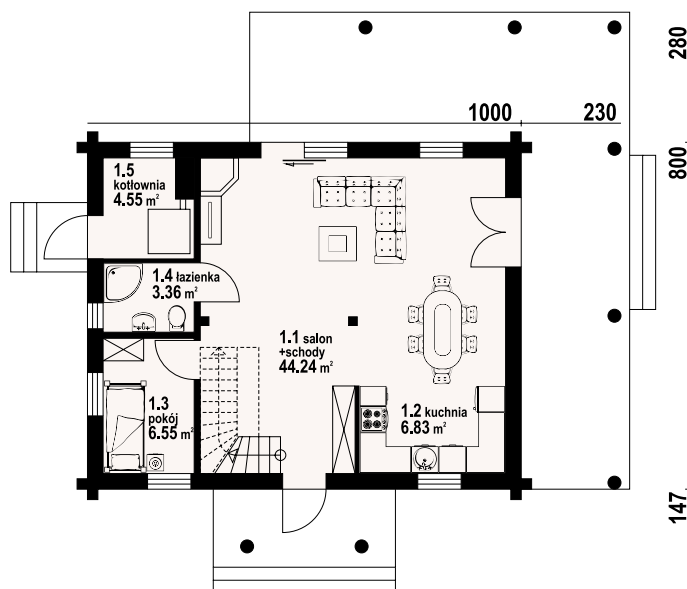

w nawiasach podano powierzchnię podłogi

modrzewo dw 3 - odbicie lustrzane



modrzewo dw 3 - inny widok



* / informacje dodatkowe – patrz str. 18

Więcej informacji o tym projekcie na: www.dom-projekt.pl/1408
tel. 12 274 08 22 tel.kom. 609 512 803 biuro@dom-projekt.pl



Warianty i projekty podobne dostępne na stronie www.dom-projekt.pl
zescanuj kod QR aby wyświetlić kartę projektu online

zawoja 47 dws

71,23 m²
z kotłownią



autorzy: arch. Władysław Piwowarczyk, artysta malarz Kinga Piwowarczyk

powierzchnia użytkowa	71,23 m ²
+część gosp.	5,63 m ²
powierzchnia zabudowy	91,46 m ²
kubatura	357,15 m ³
kąt nachylenia dachu	30°
wys. kalenicy	6,45
min. wymiary działki*	22,22x19,28 m

Dom parterowy w konstrukcji szkieletu drewnianego. Duży salon z aneksem kuchennym, kominem, wyjściem na duży zadaszony taras. Dwa pokoje, łazienka, kotłownia i wiatrołap. Wejście do domu zadaszone. Poddasze nieużytkowe. Zwarta bryła budynku i dach dwuspadowy sprzyjają szybkiej i taniej budowie i niskim kosztom eksploatacji. Ściany zewnętrzne: szkieletowe drewniane ocieplone wełną mineralną. Strop: drewniany. Pokrycie dachu: dachówka gontopodobna z posypką Gerard Corona.

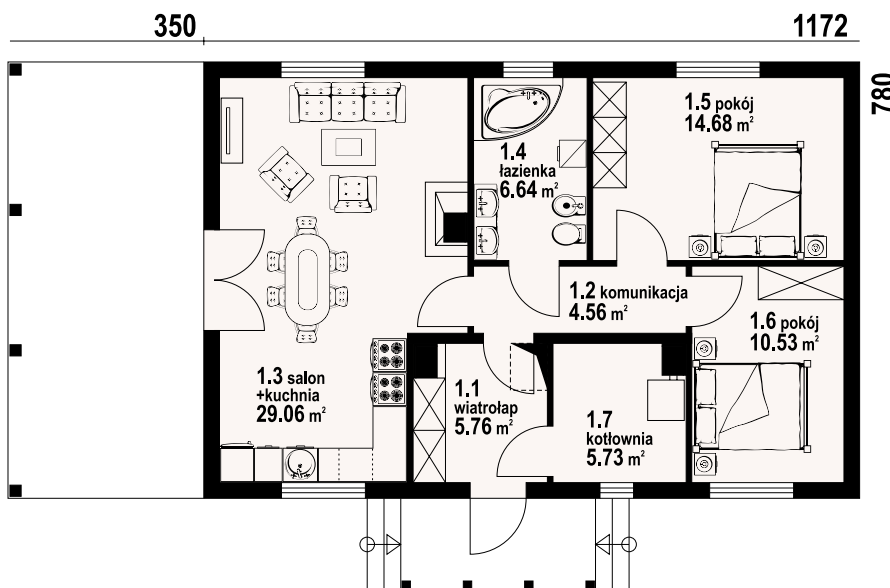
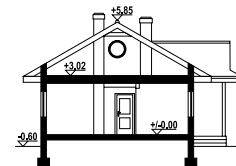

zawoja 47 dws - inny widok



zawoja 47 dws - odbicie lustrzane



Warianty i projekty podobne dostępne na stronie www.dom-projekt.pl

zeskanuj kod QR aby wyświetlić kartę projektu online



Więcej informacji o tym projekcie na: www.dom-projekt.pl/1028
tel. 12 274 08 22 tel.kom. 609 512 803 biuro@dom-projekt.pl

* / informacje dodatkowe – patrz str. 18

autorzy: arch. Władysław Piwowarczyk, artysta malarz Kinga Piwowarczyk



Dom z bali drewnianych. Na parterze salon z aneksem kuchennym, wyjściami na zadaszony taras, kominkiem oraz schodami na poddasze. Pokój, łazienka, korytarz, garderoba, wiatrołap, garaż i kotłownia. Na poddaszu trzy pokoje, łazienka i komunikacja. Ściany zewnętrzne: płyty drewniane+wełna mineralna+deska. Strop: drewniany. Pokrycie dachu: dachówka gontopodobna z posypką Gerard Corona.

powierzchnia użytkowa +część gosp. 120,18 m²
powierzchnia zabudowy 40,91 m²
kubatura 128,84 m³
kąt nachylenia dachu 604,7 m³
wys. kalenicy 45°
min. wymiary działki* 8,95 m
20,72x20,1 m

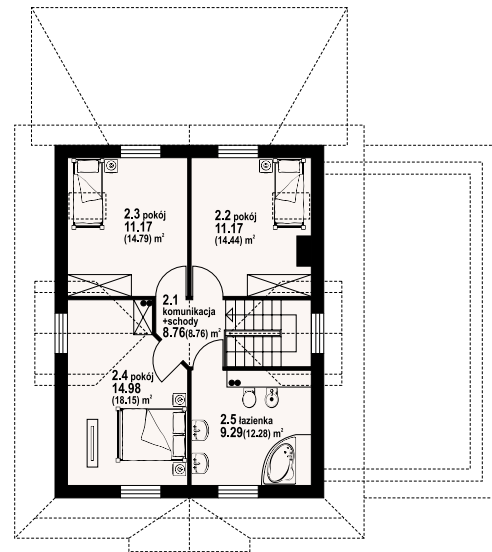
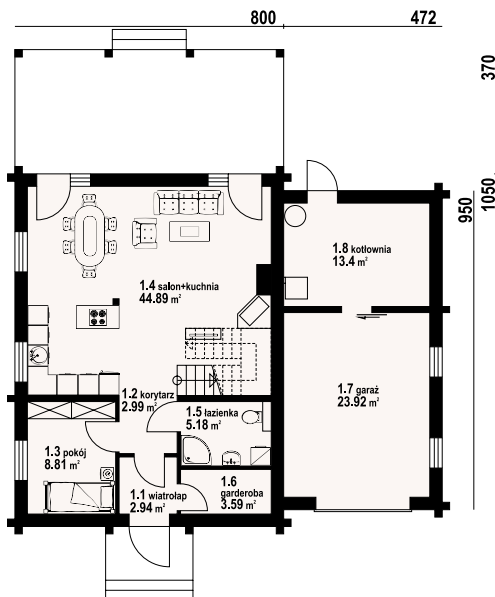

dylewsko dw - odbicie lustrzane



dylewsko dw - inny widok



* / informacje dodatkowe – patrz str. 18

Więcej informacji o tym projekcie na: www.dom-projekt.pl/1396
tel. 12 274 08 22 tel.kom. 609 512 803 biuro@dom-projekt.pl



Warianty i projekty podobne dostępne na stronie www.dom-projekt.pl
zeskanuj kod QR aby wyświetlić kartę projektu online



autorzy: arch. Władysław Piwowarczyk, artysta malarz Kinga Piwowarczyk

powierzchnia użytkowa	85,68 m ²
+część gosp.	4,77 m ²
powierzchnia zabudowy	78,82 m ²
kubatura	382,89 m ³
kąt nachylenia dachu	43°
wys. kalenicy	7,93 m
min. wymiary działki*	18,2x16,5 m

Dom z bali drewnianych. Zewnętrzny wygląd nawiązuje do tradycji domów górskich a układ funkcjonalny wewnątrz jest współczesny. Pięć pokoi, dwie łazienki, kotłownia. Salon z aneksem kuchennym, kominkiem, schodami na poddasze i wyjściem na taras. Pokój, łazienka, wiatrołap, kotłownia. Na poddaszu trzy pokoje i łazienka. Dom mieszkalny, który może być domem letniskowym. Ściany zewnętrzne: płazy drewniane + wełna mineralna + deska. Strop: drewniany. Pokrycie dachu: dachówka ceramiczna.

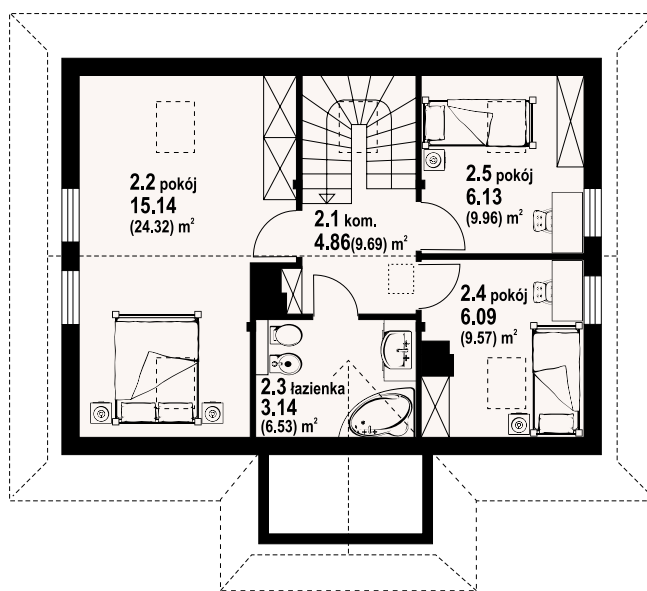
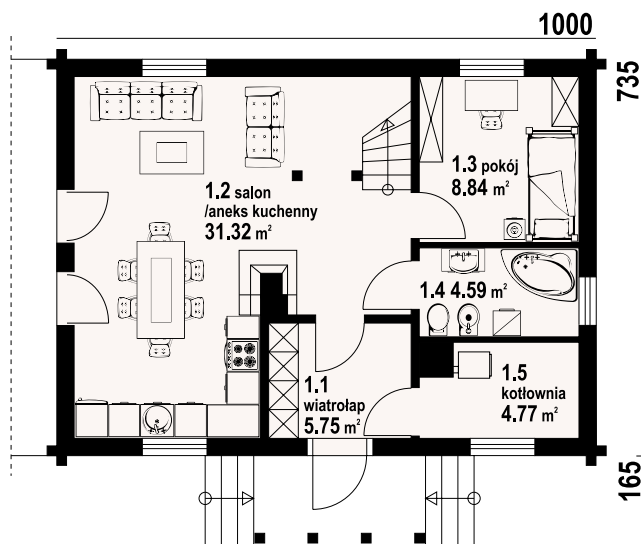
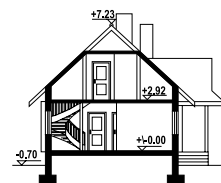

w nawiasach podano powierzchnię podłogi

zawoja dw - inny widok



zawoja dw - odbicie lustrzane



Warianty i projekty podobne dostępne na stronie www.dom-projekt.pl

zestaw kod QR aby wyświetlić kartę projektu online



Więcej informacji o tym projekcie na: www.dom-projekt.pl/604
tel. 12 274 08 22 tel.kom. 609 512 803 biuro@dom-projekt.pl

* / informacje dodatkowe – patrz str. 18



autorzy: arch. Władysław Piwowarczyk, artysta malarz Kinga Piwowarczyk

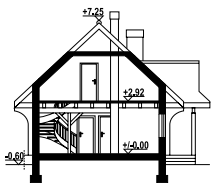

Dom z bali drewnianych. Architektura nawiązuje do tradycyjnych domów góralskich. Duży salon z aneksem kuchennym, kominkiem, wyjściem na zadaszony taras i schodami na poddasze. Pokój, łazienka, wiatrołap i kotłownia. Na poddaszu trzy pokoje, łazienka i komunikacja. Ściany zewnętrzne: półbale + wełna mineralna + deska. Strop: drewniany. Pokrycie dachu: dachówka gontopodobna z posypką Gerard Corona.

powierzchnia użytkowa	86,2 m ²
+część gosp.	4,64 m ²
powierzchnia zabudowy	73,5 m ²
kubatura	370 m ³
kąt nachylenia dachu	43°
wys. kalenicy	7,85 m
min. wymiary działki*	18,5x15,35 m

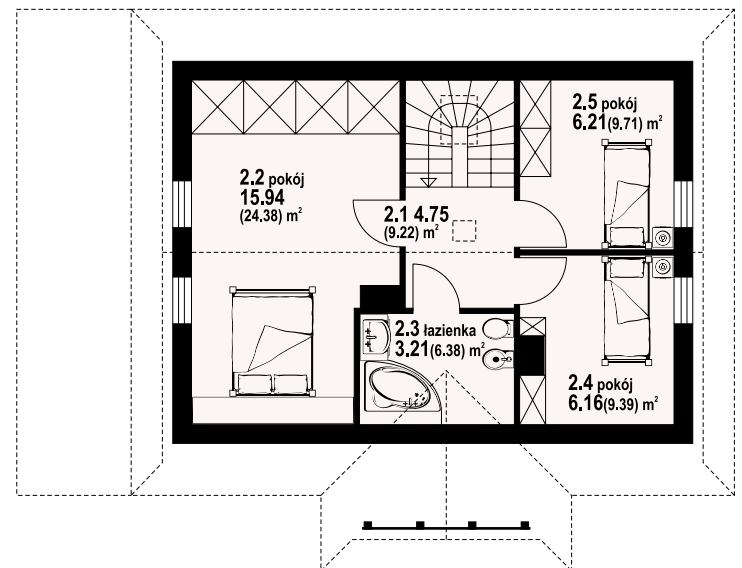
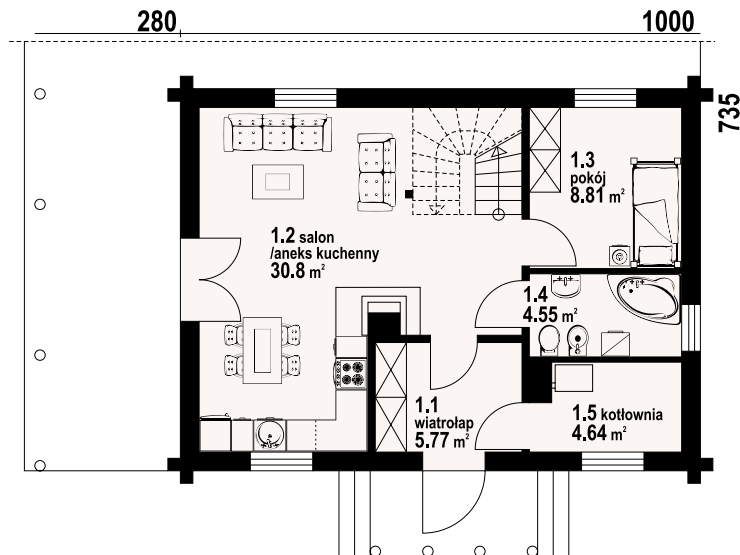

w nawiasach podano powierzchnię podłogi

zawoja dw 11 - odbicie lustrzane



zawoja dw 11 - inny widok



* / informacje dodatkowe – patrz str. 18

Więcej informacji o tym projekcie na: www.dom-projekt.pl/700
tel. 12 274 08 22 tel.kom. 609 512 803 biuro@dom-projekt.pl



Warianty i projekty podobne dostępne na stronie www.dom-projekt.pl
zeskanuj kod QR aby wyświetlić kartę projektu online

zawoja dw 3

100,78 m²
z kotłownią



autorzy: arch. Władysław Piwowarczyk, artysta malarz Kinga Piwowarczyk

powierzchnia użytkowa	100,78 m ²
+część gosp.	6,19 m ²
powierzchnia zabudowy	80 m ²
kubatura	390 m ³
kąt nachylenia dachu	43°
wys. kalenicy	8,22 m
min. wymiary działki*	20x17,45 m

Dom o atrakcyjnej architekturze nawiązującej do tradycji domów górskich. Na niedużej powierzchni zaprojektowano cztery pokoje, otwarty na kuchnię duży salon, dwie łazienki i kotłownię. W salonie kominek i wyjście na spory, zadaszony taras. Ściany zewnętrzne: płyty drewniane+wełna mineralna+deska. Strop: drewniany. Pokrycie dachu: dachówka gontopodobna z posypką Gerard Corona.



w nawiasach podano powierzchnię podłogi

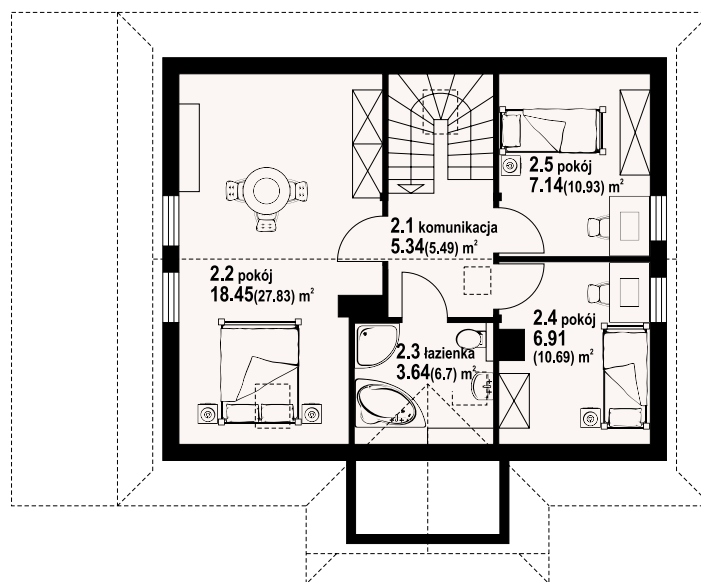
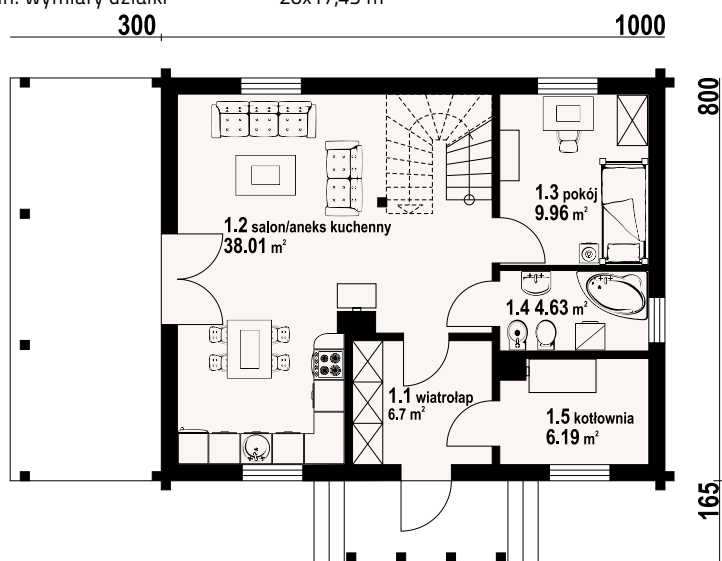

zawoja dw 3 - inny widok

zawoja dw 3 - odbicie lustrzane



Warianty i projekty podobne dostępne na stronie www.dom-projekt.pl

zescanuj kod QR aby wyświetlić kartę projektu online



Więcej informacji o tym projekcie na: www.dom-projekt.pl/555
tel. 12 274 08 22 tel.kom. 609 512 803 biuro@dom-projekt.pl

* / informacje dodatkowe – patrz str. 18



autorzy: arch. Władysław Piwowarczyk, artysta malarz Kinga Piwowarczyk

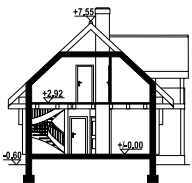

Dom z bali drewnianych. Salon z aneksem kuchennym, kominkiem, wyjściem na taras i schodami na poddasze. Pokój, łazienka, komunikacja, wiatrołap i garaż. Na poddaszu dwa pokoje z łazienkami i komunikacją. Prosta bryła budynku sprzyja szybkiej i taniej budowie oraz niskim kosztom eksploatacji. Ściany zewnętrzne: płazy drewniane + wełna mineralna + deska. Strop: drewniany. Pokrycie dachu: dachówka gontopodobna z posypką Gerard Corona.

powierzchnia użytkowa	97,81 m ²
+część gosp.	19,37 m ²
powierzchnia zabudowy	101,14 m ²
kubatura	454,6 m ³
kąt nachylenia dachu	43°
wys. kalenicy	8,15 m
min. wymiary działki*	20,76x15,35 m

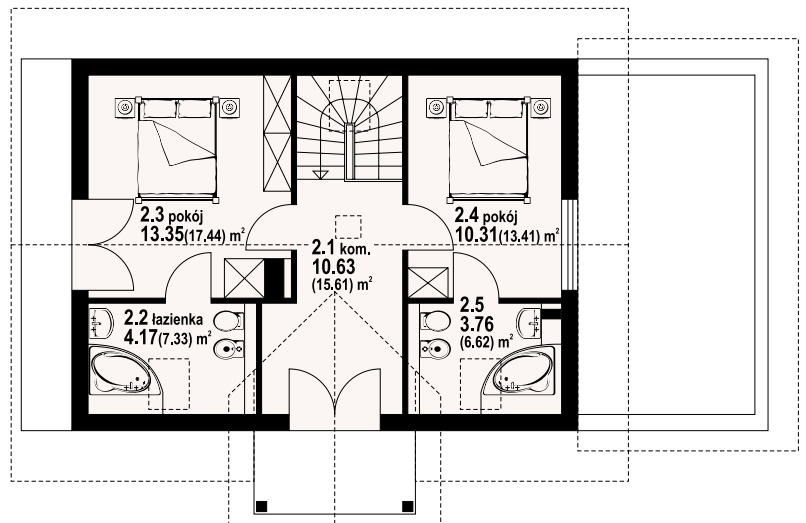
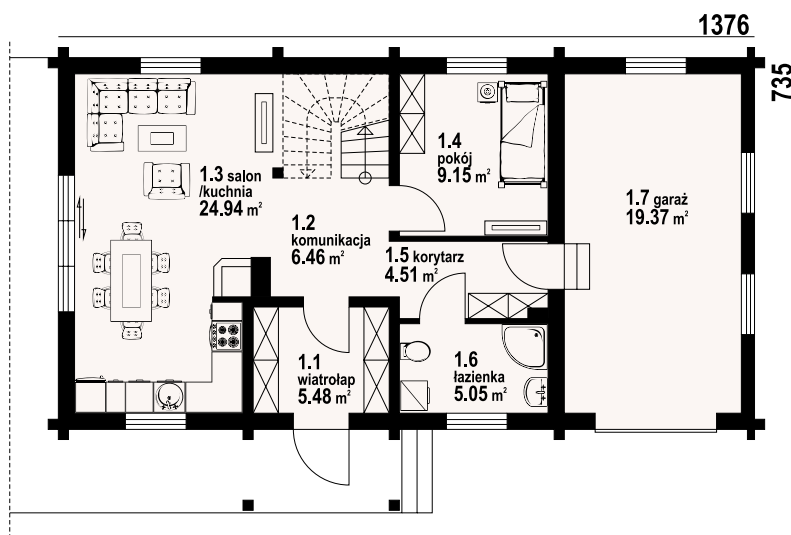

w nawiasach podano powierzchnię podłogi

zawoja dw 13 - odbicie lustrzane



zawoja dw 13 - inny widok



* / informacje dodatkowe – patrz str. 18

Więcej informacji o tym projekcie na: www.dom-projekt.pl/709
tel. 12 274 08 22 tel.kom. 609 512 803 biuro@dom-projekt.pl



Warianty i projekty podobne dostępne na stronie www.dom-projekt.pl
zeskanuj kod QR aby wyświetlić kartę projektu online

zawoja 3x dws

90,49 m²
z kotłownią



autorzy: arch. Władysław Piwowarczyk, artysta malarz Kinga Piwowarczyk

powierzchnia użytkowa	90,49 m ²
+część gosp.	4,86 m ²
powierzchnia zabudowy	73,5 m ²
kubatura	420 m ³
kąt nachylenia dachu	43°
wys. kalenicy	8,03 m
min. wymiary działki*	18x15,35 m

Dom w konstrukcji szkieletu drewnianego. Salon z aneksem kuchennym, kominkiem, wyjściem na taras i schodami na poddasze. Pokój, łazienka, kotłownia i komunikacja. Na poddaszu trzy pokoje, łazienka i komunikacja. Zwarta bryła budynku i dach dwuspadowy sprzyjają szybkiej i taniej budowie i niskim kosztom eksploatacji. Ściany zewnętrzne: szkieletowe drewniane ocieplone wełną mineralną. Strop: drewniany. Pokrycie dachu: dachówka gontopodobna z posypką Gerard Corona.

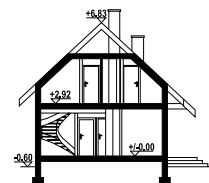

w nawiasach podano powierzchnię podłogi

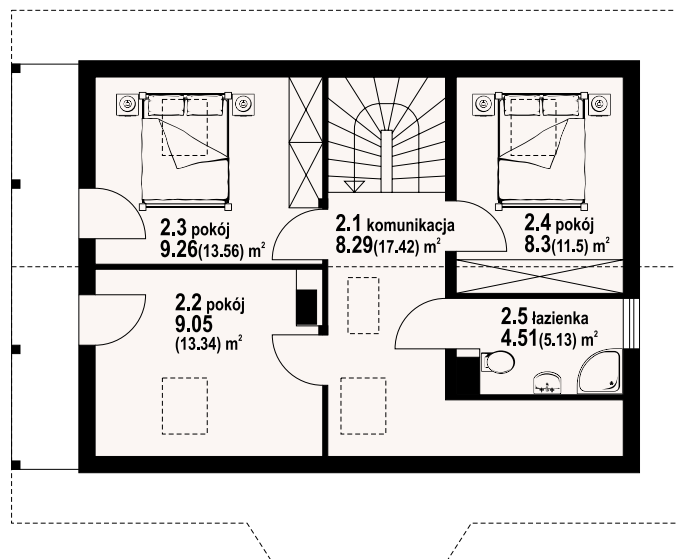
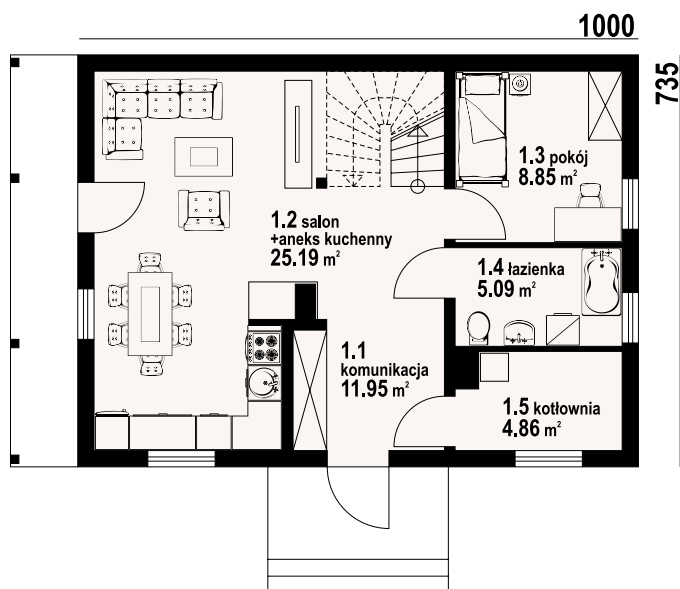

zawoja 3x dws - inny widok



zawoja 3x dws - odbicie lustrzane



Warianty i projekty podobne dostępne na stronie www.dom-projekt.pl

zeskanuj kod QR aby wyświetlić kartę projektu online



Więcej informacji o tym projekcie na: www.dom-projekt.pl/677
tel. 12 274 08 22 tel.kom. 609 512 803 biuro@dom-projekt.pl

* / informacje dodatkowe – patrz str. 18



autorzy: arch. Władysław Piwowarczyk, artysta malarz Kinga Piwowarczyk

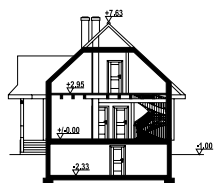

Dom z bali drewnianych. Podpiwniczony. Duży salon z aneksem kuchennym, kominkiem, wyjściem na zadaszony taras i schodami. Pokój, wiatrołap, łazienka, garderoba. Na poddaszu trzy pokoje, łazienka i komunikacja. Zwarta bryła budynku i dach dwuspadowy sprzyjają szybkiej i taniej budowie i niskim kosztom eksploatacji. Ściany zewnętrzne: płazy drewniane+wełna mineralna+deska. Strop: drewniany. Pokrycie dachu: dachówka ceramiczna.

powierzchnia użytkowa	101,2 m ²
+część gosp.	73,14 m ²
powierzchnia zabudowy	85,31 m ²
kubatura	620 m ³
kąt nachylenia dachu	43°
wys. kalenicy	8,63 m
min. wymiary działki*	20x17,45 m

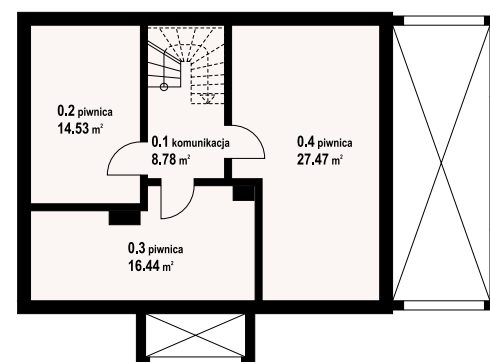
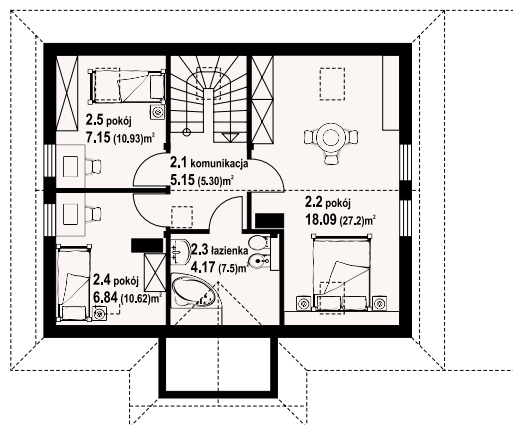
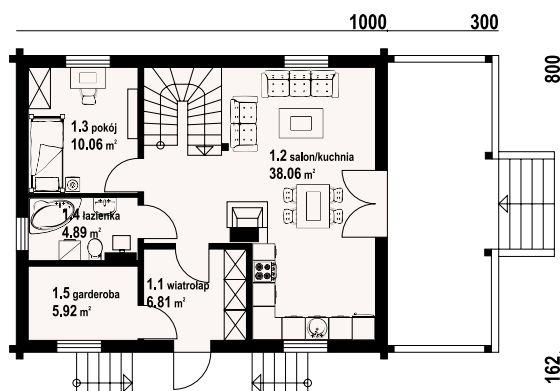

w nawiasach podano powierzchnię podłogi

zawoja dw 39 - odbicie lustrzane



zawoja dw 39 - inny widok



* / informacje dodatkowe – patrz str. 18

Więcej informacji o tym projekcie na: www.dom-projekt.pl/1224
tel. 12 274 08 22 tel.kom. 609 512 803 biuro@dom-projekt.pl



Warianty i projekty podobne dostępne na stronie www.dom-projekt.pl
zeskanuj kod QR aby wyświetlić kartę projektu online

zawoja dws 5

89,1 m²
z kotłownią



autorzy: arch. Władysław Piwowarczyk, artysta malarz Kinga Piwowarczyk

powierzchnia użytkowa	89,1 m ²
+część gosp.	4,82 m ²
powierzchnia zabudowy	78,81 m ²
kubatura	380 m ³
kąt nachylenia dachu	43°
wys. kalenicy	7,9 m
min. wymiary działki*	18x16,23 m

Mały, ale wygodny dom w szkieletcie drewnianym. Architektura zewnętrzna nawiązuje do tradycyjnych domów górskich. Duży salon z aneksem kuchennym, kominkiem, schodami na poddasze i wyjściem na taras. Pokój, łazienka, kotłownia i wiatrołap z miejscem na szafę. Na poddaszu trzy pokoje, łazienka i komunikacja. Ściany zewnętrzne: szkieletowe drewniane ocieplone wełną mineralną. Strop: drewniany. Pokrycie dachu: dachówka gontopodobna z posypką Gerard Corona.

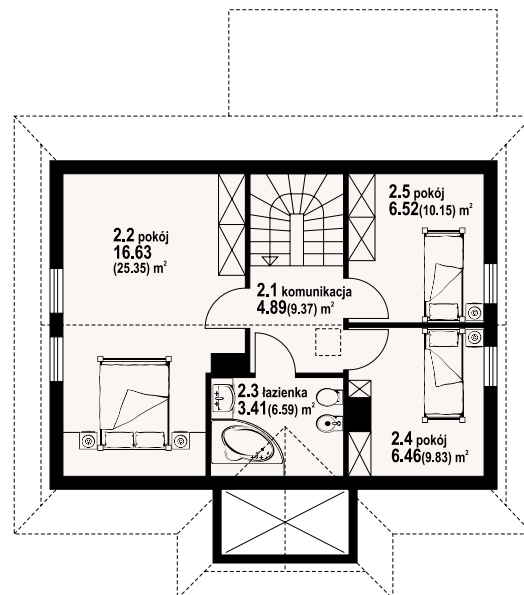
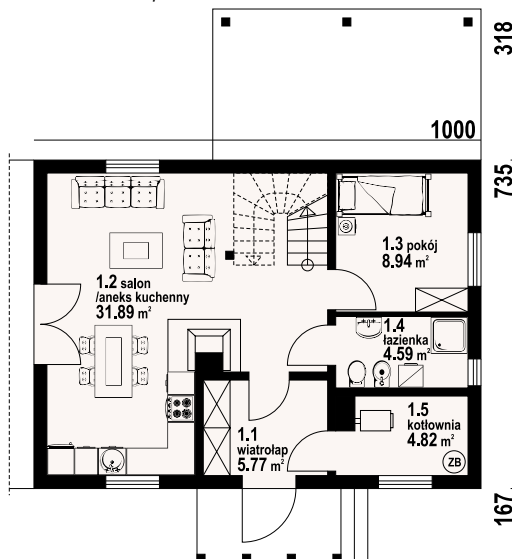

zawoja dws 5 - inny widok



zawoja dws 5 - odbicie lustrzane



Warianty i projekty podobne dostępne na stronie www.dom-projekt.pl

zeskanuj kod QR aby wyświetlić kartę projektu online



Więcej informacji o tym projekcie na: www.dom-projekt.pl/667
tel. 12 274 08 22 tel.kom. 609 512 803 biuro@dom-projekt.pl

* / informacje dodatkowe – patrz str. 18



autorzy: arch. Władysław Piwowarczyk, artysta malarz Kinga Piwowarczyk

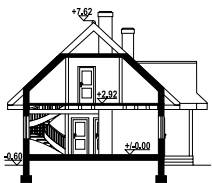

Mały, ale wygodny dom w szkieletcie drewnianym. Architektura zewnętrzna nawiązuje do tradycyjnych domów góralskich. Duży salon z aneksem kuchennym, kominkiem, schodami na poddasze i wyjściem na taras. Pokój, łazienka, kotłownia i wiatrołap z miejscem na szafę. Na poddaszu trzy pokoje, łazienka i komunikacja. Ściany zewnętrzne szkieletowe drewniane ocieplone wełną mineralną. Strop: drewniany. Pokrycie dachu: dachówka gontopodobna z posypką Gerard Corona.

powierzchnia użytkowa	96,59 m ²
+część gosp.	5,7 m ²
powierzchnia zabudowy	85,13 m ²
kubatura	410,77 m ³
kąt nachylenia dachu	43°
wys. kalenicy	8,22 m
min. wymiary działki*	16x20 m

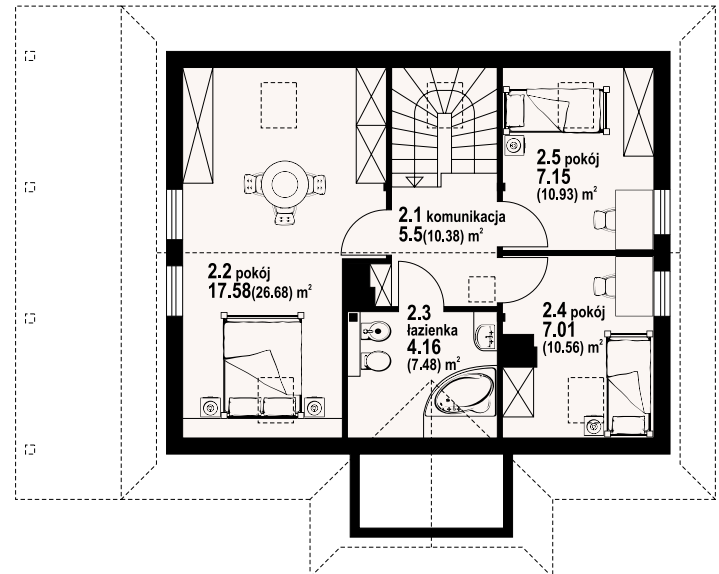
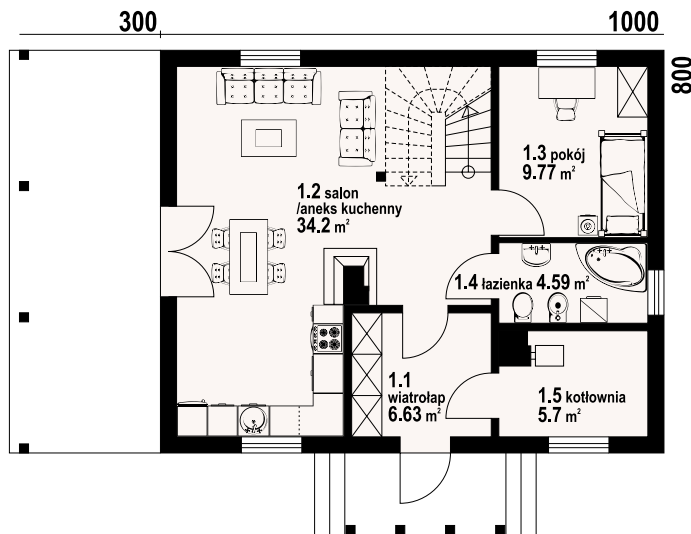

w nawiasach podano powierzchnię podłogi

zawoja dws 33 - odbicie lustrzane



zawoja dws 33 - inny widok



* / informacje dodatkowe – patrz str. 18

Więcej informacji o tym projekcie na: www.dom-projekt.pl/673
tel. 12 274 08 22 tel.kom. 609 512 803 biuro@dom-projekt.pl



Warianty i projekty podobne dostępne na stronie www.dom-projekt.pl
zeskanuj kod QR aby wyświetlić kartę projektu online

rydzowo 23 dws

107,37 m²
z poddaszem

powierzchnia użytkowa
+część gosp.
powierzchnia zabudowy
kubatura
kąt nachylenia dachu
wys. kalenicy
min. wymiary działki*

107,37 m²
3,75 m²
80,08 m²
422,9 m³
42°
8,08 m
16x19,16 m

Dom w konstrukcji szkieletu drewnianego. Duży salon z aneksem kuchennym, kominkiem, wyjściem na duży, zadaszony taras i schodami na poddasze. Pokój, łazienka, korytarz i komunikacja. Na poddaszu cztery pokoje, łazienka i komunikacja. Zwarta bryła budynku i dach dwuspadowy sprzyjają szybkiej i taniej budowie i niskim kosztom eksploatacji. Ściany zewnętrzne: szkieletowe drewniane ocieplone wełną mineralną. Strop: drewniany. Pokrycie dachu: blachodachówka.

autorzy: arch. Władysław Piwowarczyk, artysta malarz Kinga Piwowarczyk

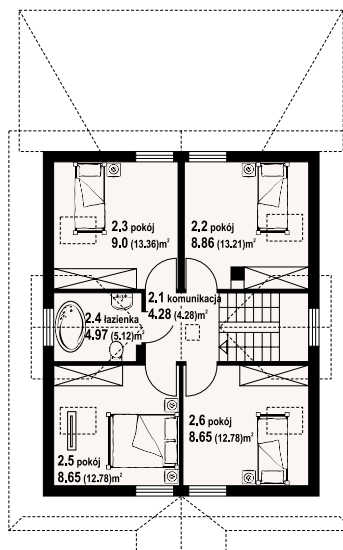
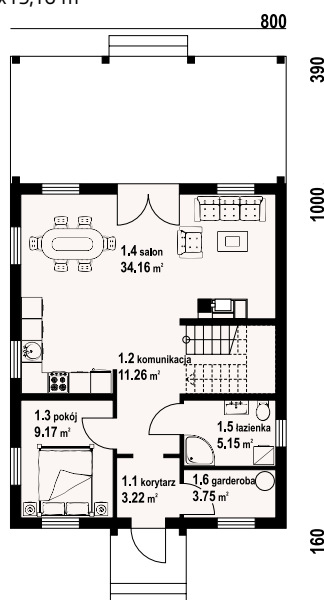

rydzowo 23 dws - inny widok

rydzowo 23 dws - odbicie lustrzane



Warianty i projekty podobne dostępne
na stronie www.dom-projekt.pl

zescanuj kod QR
aby wyświetlić kartę
projektu online



Więcej informacji o tym projekcie na: www.dom-projekt.pl/1237
tel. 12 274 08 22 tel.kom. 609 512 803 biuro@dom-projekt.pl

* / informacje dodatkowe – patrz str. 18



autorzy: arch. Władysław Piwowarczyk, artysta malarz Kinga Piwowarczyk

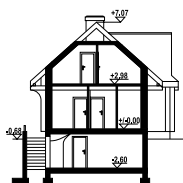

Dom z bali. Podpiwniczony. Parter: duży salon z aneksem kuchennym, kominkiem, schodami na poddasze i wyjściem na zadaszony taras. Łazienka, wiatrołap i garderoba. Na poddasze trzy pokoje, łazienka, komunikacja i balkon. Poddasze: trzy pokoje, łazienka, komunikacja i balkon. Piwnice: pralnia, kotłownia i schody na parter. Zwarta bryła budynku i dach dwuspadowy sprzyjają szybkiej i taniej budowie i niskim kosztom eksploatacji. Ściany zewnętrzne: płyty drewniane + wełna mineralna + deska. Strop: drewniany. Pokrycie dachu: dachówka gontopodobna z posypką Gerard Corona.

powierzchnia użytkowa 92,39 m²
+część gosp. 65,81 m²
powierzchnia zabudowy 83,05 m²
kubatura 574,96 m³
kąt nachylenia dachu 42°
wys. kalenicy 7,75 m
min. wymiary działki* 16,25x18 m

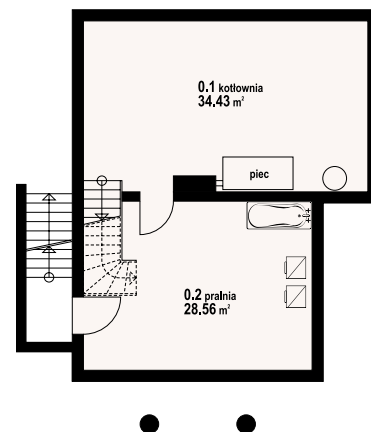
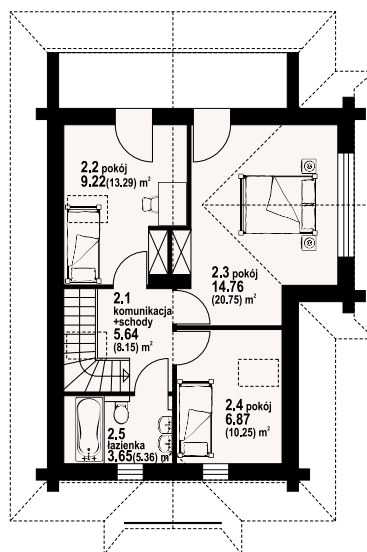
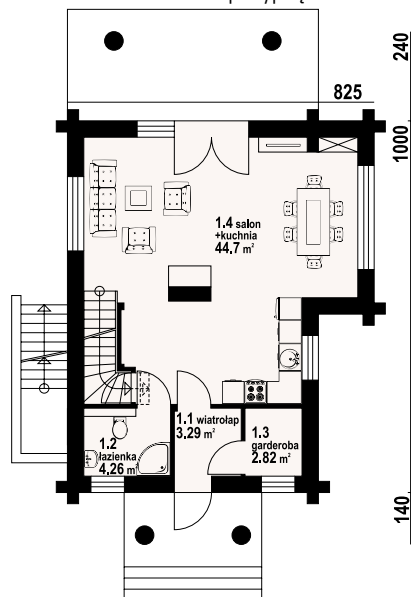

w nawiasach podano powierzchnię podłogi

rytowo dw 29 - odbicie lustrzane



rytowo dw 29 - inny widok



* / informacje dodatkowe – patrz str. 18

Więcej informacji o tym projekcie na: www.dom-projekt.pl/1375
tel. 12 274 08 22 tel.kom. 609 512 803 biuro@dom-projekt.pl



Warianty i projekty podobne dostępne na stronie www.dom-projekt.pl
zeskanuj kod QR aby wyświetlić kartę projektu online



autorzy: arch. Władysław Piwowarczyk, artysta malarz Kinga Piwowarczyk

powierzchnia użytkowa +część gosp. 97,25 m²
powierzchnia zabudowy 69,71 m²
kubatura 87,17 m²
kąt nachylenia dachu 608,6 m³
wys. kalenicy 42°
min. wymiary działki* 7,75 m
16,25x19 m

Dom z bali drewnianych. Duży salon z aneksem kuchennym, jadalnym, kominkiem, wyjściem na zadaszony taras i schodami na poddasze. Łazienka, wiatrołap i garderoba. Na poddaszu trzy pokoje, łazienka i komunikacja. W piwnicach kotłownia, pralnia i schody na parter. Ściany zewnętrzne: płazy drewniane+wełna mineralna+deska. Strop: żelbet+drewniany. Pokrycie dachu: dachówka gontopodobna z posypką Gerard Corona.

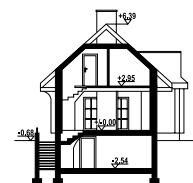

w nawiasach podano powierzchnię podłogi

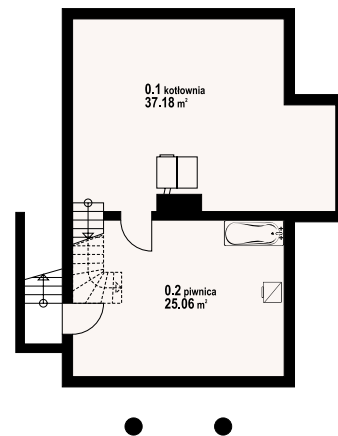
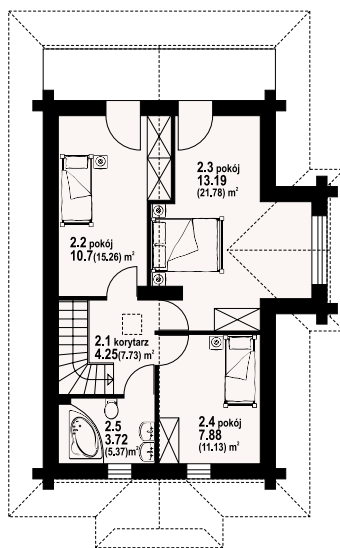
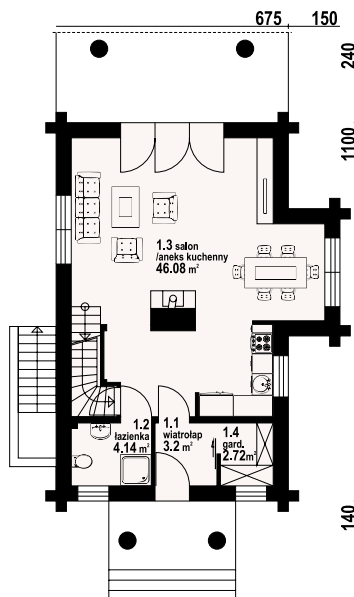

rytowo dw19- inny widok



rytowo dw19 - odbicie lustrzane



*/ informacje dodatkowe – patrz str. 18

Warianty i projekty podobne dostępne na stronie www.dom-projekt.pl

zestaw kod QR aby wyświetlić kartę projektu online



Więcej informacji o tym projekcie na: www.dom-projekt.pl/664
tel. 12 274 08 22 tel.kom. 609 512 803 biuro@dom-projekt.pl



autorzy: arch. Władysław Piwowarczyk, artysta malarz Kinga Piwowarczyk

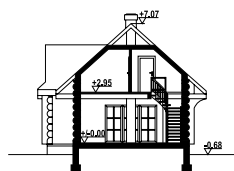

Dom z bali drewnianych. Duży salon z aneksem kuchennym, kominkiem, wyjściem na zadaszony taras i schodami na poddasze. Łazienka, wiatrołap, pomieszczenie gospodarcze. Na poddaszu trzy pokoje, łazienka i balkon. Ściany zewnętrzne: płyty drewniane+wełna mineralna+deska. Strop: drewniany. Pokrycie dachu: dachówka ceramiczna.

powierzchnia użytkowa	99,71 m ²
+część gosp.	2,64 m ²
powierzchnia zabudowy	80,8 m ²
kubatura	401,9 m ³
kąt nachylenia dachu	42°
wys. kalenicy	7,75 m
min. wymiary działki*	20,6x16,25 m

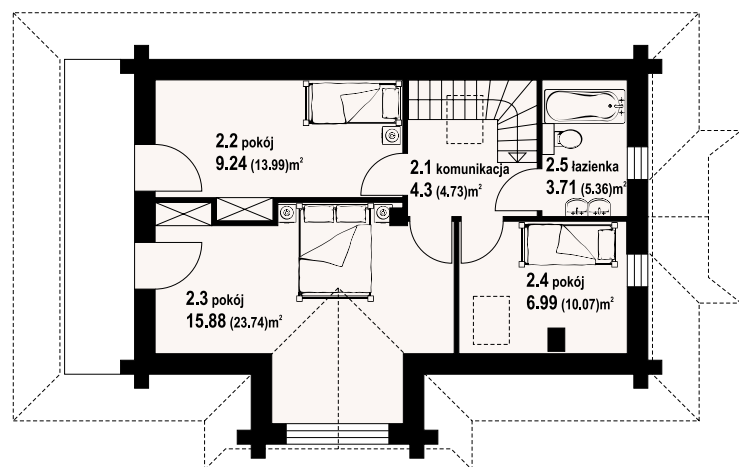
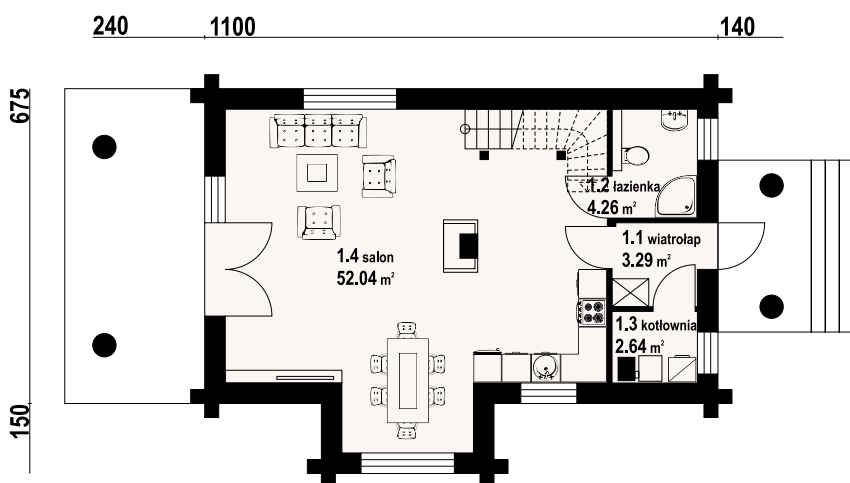

w nawiasach podano powierzchnię podłogi

rytowo 3 dwk - odbicie lustrzane



rytowo 3 dwk - inny widok

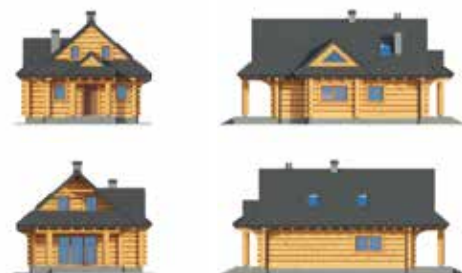

* / informacje dodatkowe – patrz str. 18

Więcej informacji o tym projekcie na: www.dom-projekt.pl/1166
tel. 12 274 08 22 tel.kom. 609 512 803 biuro@dom-projekt.pl



Warianty i projekty podobne dostępne na stronie www.dom-projekt.pl
zescanuj kod QR aby wyświetlić kartę projektu online



autorzy: arch. Władysław Piwowarczyk, artysta malarz Kinga Piwowarczyk

powierzchnia użytkowa	112,25 m ²
+część gosp.	5,99 m ²
powierzchnia zabudowy	97,96 m ²
kubatura	547 m ³
kąt nachylenia dachu	40°
wys. kalenicy	7,78 m
min. wymiary działki*	21,1x16,4 m

Dom z bali drewnianych. 6 pokoi, 2 łazienki, aneks kuchenny, kotłownia, wiatrołap. Duży salon z kominkiem i wyjściem na taras. 3 pokoje poddasza mają balkon. Dom o prostej bryle i funkcjonalnym wnętrzu, łatwy w budowie i tani w eksploatacji. Liczne wersje projektu. Ściany zewnętrzne: płazy drewniane + wełna mineralna + deska. Strop: drewniany. Pokrycie dachu: dachówka gontopodobna z posypką Gerard Corona.

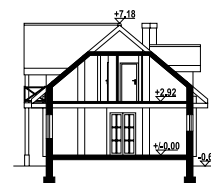

w nawiasach podano powierzchnię podłogi

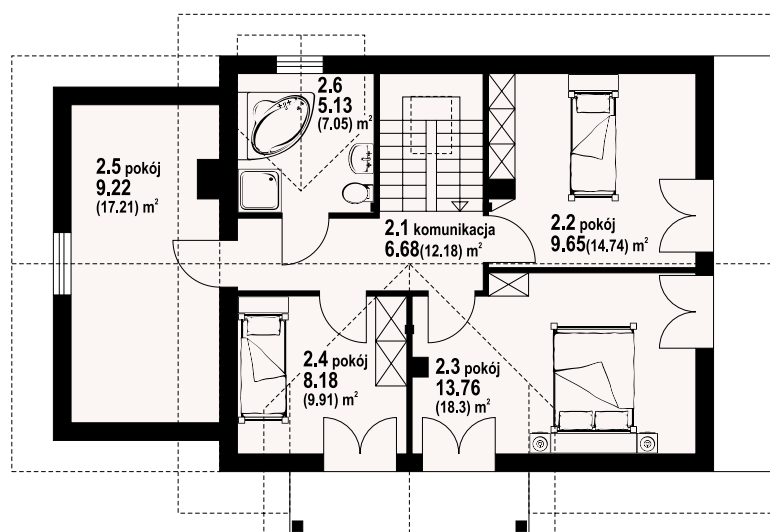
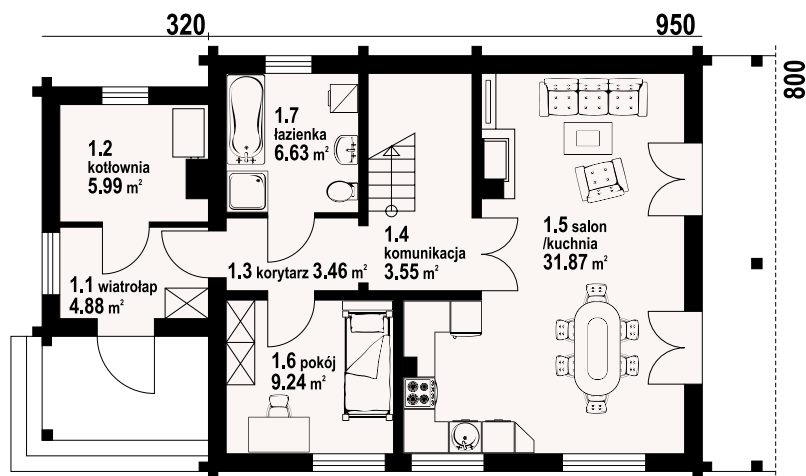

oleśnica dw - inny widok



oleśnica dw - odbicie lustrzane



Warianty i projekty podobne dostępne na stronie www.dom-projekt.pl

zescanuj kod QR aby wyświetlić kartę projektu online



Więcej informacji o tym projekcie na: www.dom-projekt.pl/51
tel. 12 274 08 22 tel.kom. 609 512 803 biuro@dom-projekt.pl

* / informacje dodatkowe – patrz str. 18



autorzy: arch. Władysław Piwowarczyk, artysta malarz Kinga Piwowarczyk

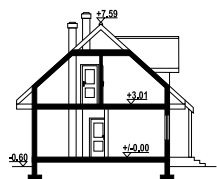

Mały a zarazem funkcjonalny dom parterowy z poddaszem mieszkalnym. Na parterze kuchnia połączona z salonem i dodatkowy pokój, ponadto łazienka i garderoba. Kominiek w salonie. Na poddaszu trzy sypialnie, w tym dwie z wyjściem na balkon oraz łazienka. Niskie koszty budowy i eksploatacji. Ściany zewnętrzne: szkieletowe drewniane ocieplone wełną mineralną. Strop: drewniany. Pokrycie dachu: dachówka ceramiczna.

powierzchnia użytkowa	103,71 m ²
+część gosp.	3,86 m ²
powierzchnia zabudowy	75 m ²
kubatura	390 m ³
kąt nachylenia dachu	42°
wys. kalenicy	7,95 m
min. wymiary działki*	18,55x16,1m

1014

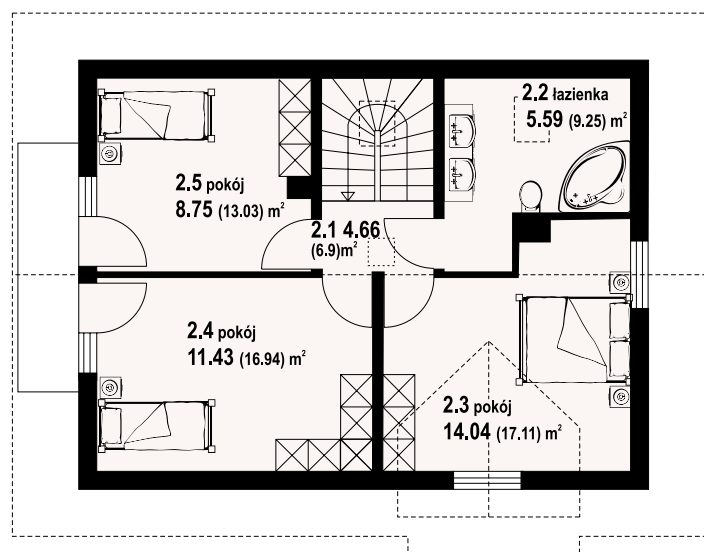
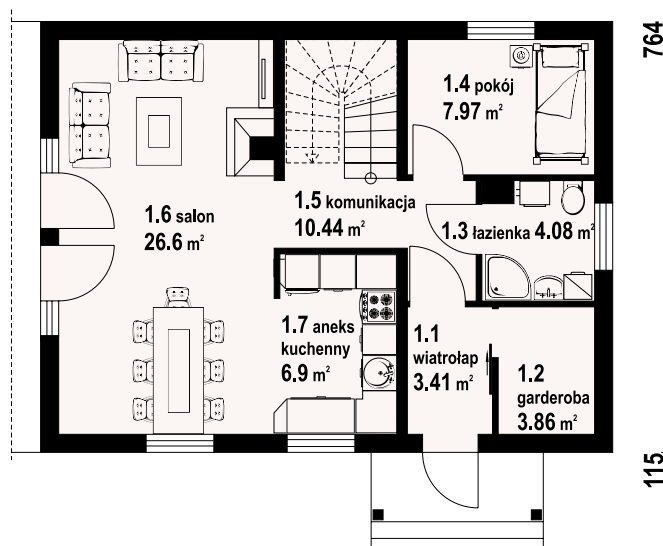

w nawiasach podano powierzchnię podłogi

olesno 3 rs - odbicie lustrzane



olesno 3 rs - inny widok



* / informacje dodatkowe – patrz str. 18

Więcej informacji o tym projekcie na: www.dom-projekt.pl/50
tel. 12 274 08 22 tel.kom. 609 512 803 biuro@dom-projekt.pl



Warianty i projekty podobne dostępne na stronie www.dom-projekt.pl
zeskanuj kod QR aby wyświetlić kartę projektu online

grochowo nowe 3 dws

z kotłownią
109,58 m²



autorzy: arch. Władysław Piwowarczyk, artysta malarz Kinga Piwowarczyk

powierzchnia użytkowa
+część gosp.
powierzchnia zabudowy
kubatura
kąt nachylenia dachu
wys. kalenicy
min. wymiary działki*

109.58 m²
4.87 m²
79.68 m²
447.2 m³
40°
8,35 m
16,3x17,6 m

Dom w konstrukcji szkieletu drewnianego. Duży salon z aneksem kuchennym, kominkiem i wyjściem na taras. Pokój, łazienka, kotłownia, wiatrołap. Na poddaszu trzy pokoje, łazienka, komunikacja i balkon. Zwarta bryła budynku i dach dwuspadowy sprzyjają szybkoj i taniej budowie i niskim kosztem eksploatacji. Ściany zewnętrzne: płazy drewniane+wełna mineralna+deska. Strop: drewniany. Pokrycie dachu: dachówka gontopodobna z posypką Gerard Corona.

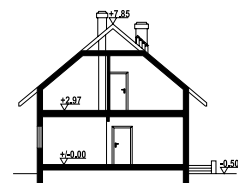

w nawiasach podano powierzchnię podłogi

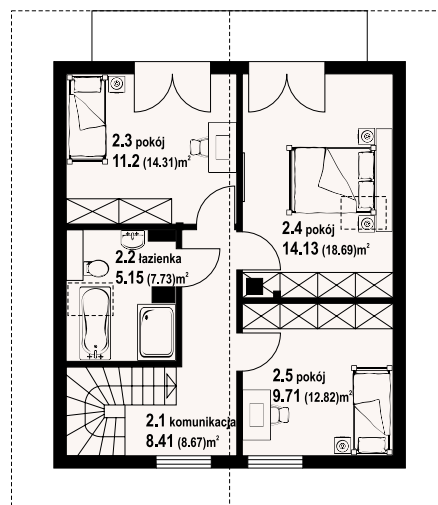
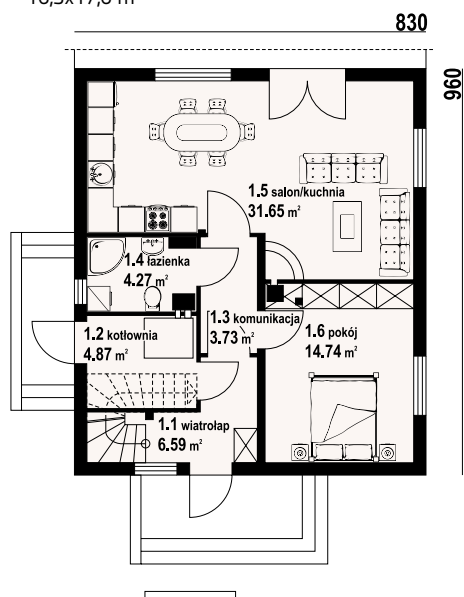

grochowo nowe 3 dws - inny widok



grochowo nowe 3 dws - odbicie lustrzane



Warianty i projekty podobne dostępne
na stronie www.dom-projekt.pl

zescanuj kod QR
aby wyświetlić kartę
projektu online



Więcej informacji o tym projekcie na: www.dom-projekt.pl/1142
tel. 12 274 08 22 tel.kom. 609 512 803 biuro@dom-projekt.pl

* / informacje dodatkowe – patrz str. 18



autorzy: arch. Władysław Piwowarczyk, artysta malarz Kinga Piwowarczyk



Dom z bali drewnianych. Duży salon z aneksem kuchennym, kominkiem i wyjściem na częściowo zadaszoną taras. Pokój, łazienka, pralnia, wiatrołap i komunikacja. Pomieszczenie gospodarcze. Na poddaszu trzy pokoje, łazienka, garderoba, balkon i komunikacja. Zwarta bryła budynku i dach dwuspadowy sprzyjają szybkiej i taniej budowie i niskim kosztom eksploatacji. Ściany zewnętrzne: płazy drewniane + wełna mineralna + deska. Strop: drewniany. Pokrycie dachu: dachówka gontopodobna z posypką Gerard Corona.

powierzchnia użytkowa
+część gosp.
powierzchnia zabudowy
kubatura
kąt nachylenia dachu
wys. kalenicy
min. wymiary działki*

111,82 m²
15,15 m²
108,2 m²
534,9 m³
40°
7.98 m
19,48x18,9 m

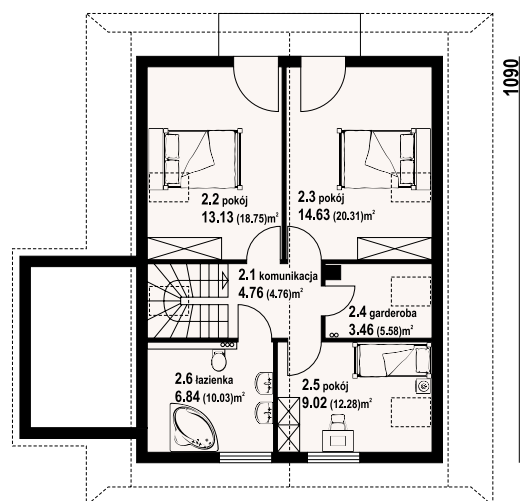
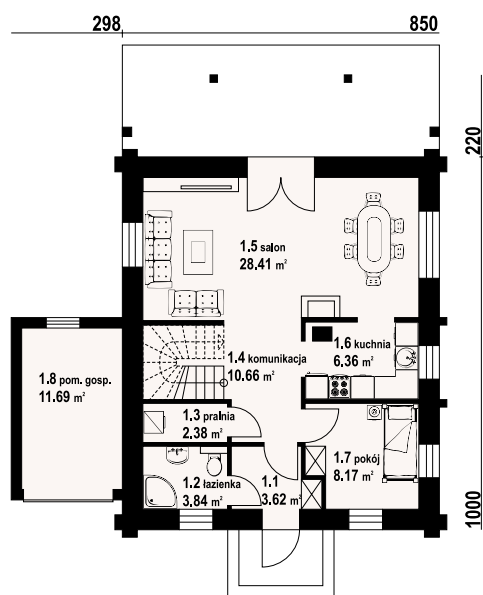

grywałdowo dw - odbicie lustrzane



grywałdowo dw - inny widok



* / informacje dodatkowe – patrz str. 18

Więcej informacji o tym projekcie na: www.dom-projekt.pl/1087
tel. 12 274 08 22 tel.kom. 609 512 803 biuro@dom-projekt.pl



Warianty i projekty podobne dostępne na stronie www.dom-projekt.pl

zescanuj kod QR aby wyświetlić kartę projektu online



autorzy: arch. Władysław Piwowarczyk, artysta malarz Kinga Piwowarczyk

powierzchnia użytkowa	107,61 m ²
+część gosp.	4,55 m ²
powierzchnia zabudowy	83,8 m ²
kubatura	446,2 m ³
kąt nachylenia dachu	42°
wys. kalenicy	8,2 m
min. wymiary działki*	18,1x17,5 m

Dom z bali drewnianych. Duży salon z aneksem kuchennym, kominkiem, wyjściem na zadaszony taras i schodami na poddasze. Kotłownia, łazienka i pokój. Na poddaszu trzy pokoje, łazienka, komunikacja i balkon. Zwarta bryła budynku i dach dwuspadowy sprzyjają taniej i szybkiej budowie i niskim kosztom eksploatacji. Ściany zewnętrzne: płazy drewniane+wełna mineralna+deska. Strop: drewniany. Pokrycie dachu: dachówka gontopodobna z posypką Gerard Corona.

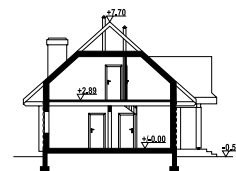

265

1000

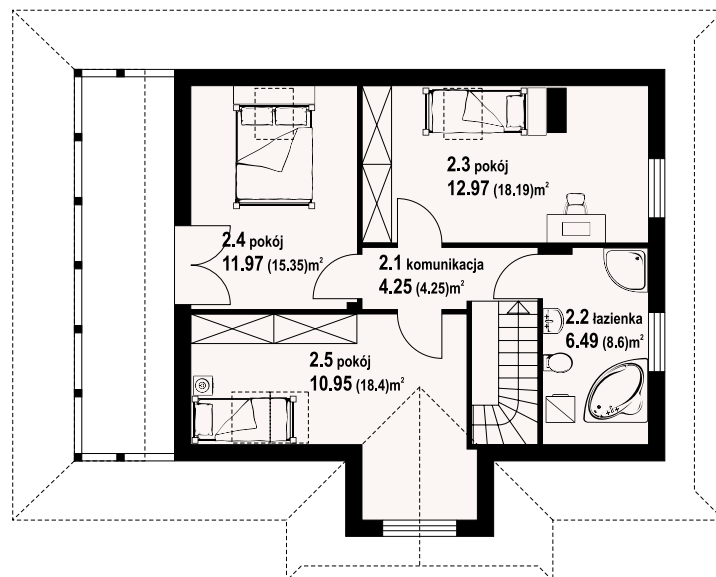
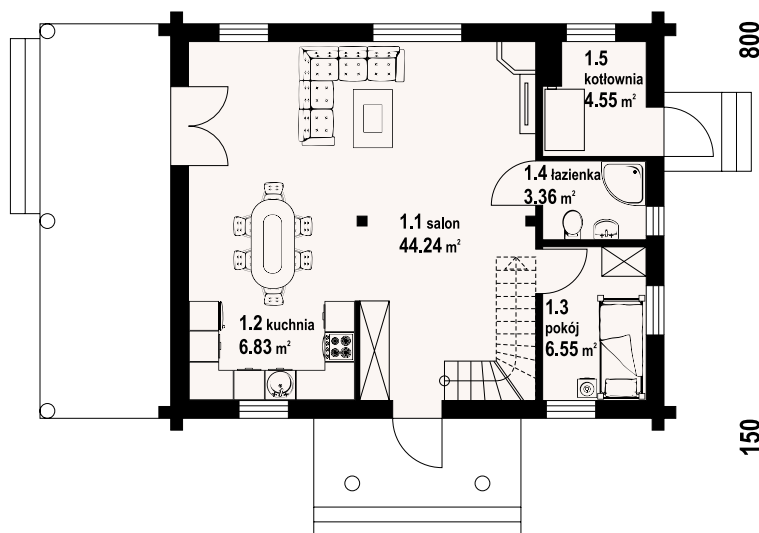

modrzewo dw L - inny widok

modrzewo dw



Warianty i projekty podobne dostępne na stronie www.dom-projekt.pl

zescanuj kod QR aby wyświetlić kartę projektu online



Więcej informacji o tym projekcie na: www.dom-projekt.pl/1175
tel. 12 274 08 22 tel.kom. 609 512 803 biuro@dom-projekt.pl

* / informacje dodatkowe – patrz str. 18

autorzy: arch. Władysław Piwowarczyk, artysta malarz Kinga Piwowarczyk

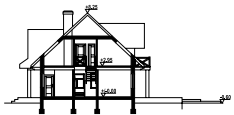

Dom z bali. Duży salon z aneksem kuchennym, kominkiem i wyjściem na taras. Pokój, wc, komunikacja, wiatrołap i kotłownia. Na poddaszu trzy pokoje, łazienka, garderoba, komunikacja i balkon. Zwarta bryła budynku i dach dwuspadowy sprzyjają szybkiej i taniej budowie i niskim kosztom eksploatacji. Ściany zewnętrzne: płazy drewniane+wełna mineralna+deska. Strop: drewniany. Pokrycie dachu: dachówka gontopodobna z posypką Gerard Corona.

powierzchnia użytkowa +część gosp. 127,99 m²
powierzchnia zabudowy 14,9 m²
kubatura 102,17 m³
kąt nachylenia dachu 541,85 m³
wys. kalenicy 43°
min. wymiary działki* 8,85 m
18,9x18,57 m

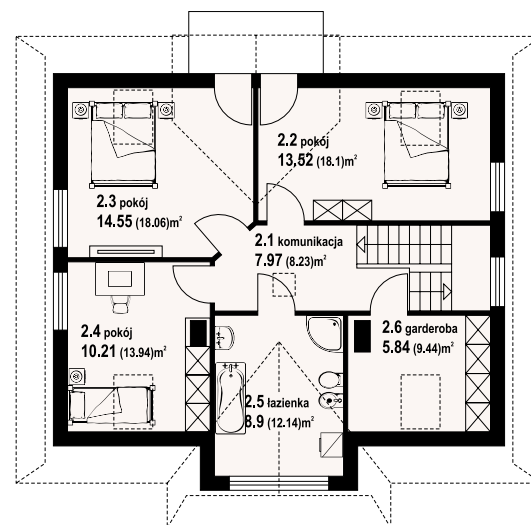
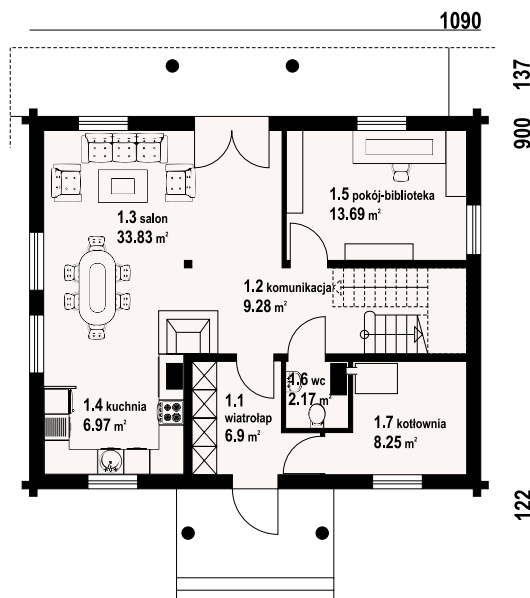

roztoka dw - odbicie lustrzane



roztoka dw - inny widok



* / informacje dodatkowe – patrz str. 18

Więcej informacji o tym projekcie na: www.dom-projekt.pl/378
tel. 12 274 08 22 tel.kom. 609 512 803 biuro@dom-projekt.pl



Warianty i projekty podobne dostępne na stronie www.dom-projekt.pl
zeskanuj kod QR aby wyświetlić kartę projektu online



autorzy: arch. Władysław Piwowarczyk, artysta malarz Kinga Piwowarczyk

powierzchnia użytkowa 114,81 m²
powierzchnia zabudowy 89,65 m²
kubatura 473 m³
kąt nachylenia dachu 42°
wys. kalenicy 8,28 m
min. wymiary działki* 19,2x16,35 m

Prosty w budowie dom z poddaszem użytkowym. Na parterze połączony z kuchnią (aneks) salon, dodatkowy pokój oraz łazienka. W salonie kominek a w narożu schody prowadzące na poddasze. Tam znajdują się trzy sypialni i wygodna łazienka. Ściany zewnętrzne: płyty drewniane + wełna mineralna + deska. Strop: drewniany. Pokrycie dachu: dachówka gontopodobna z posypką Gerard Corona.

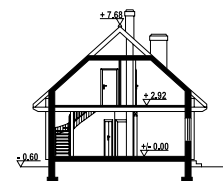

1100

815

w nawiasach podano powierzchnię podłogi

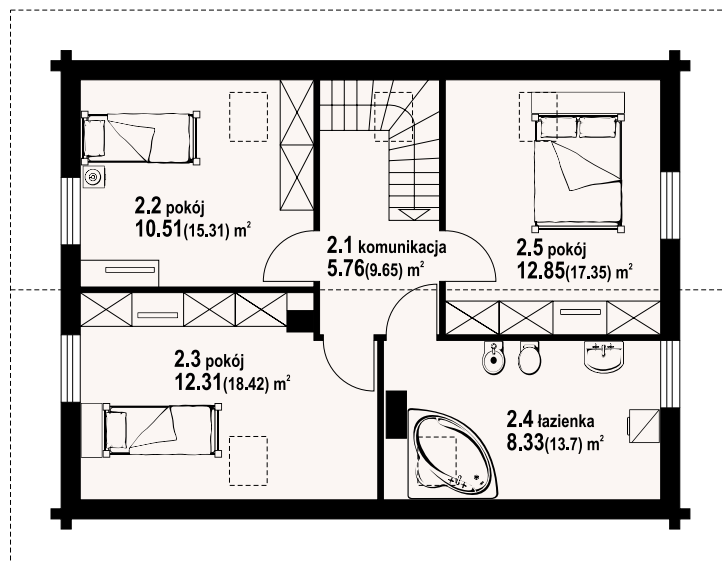
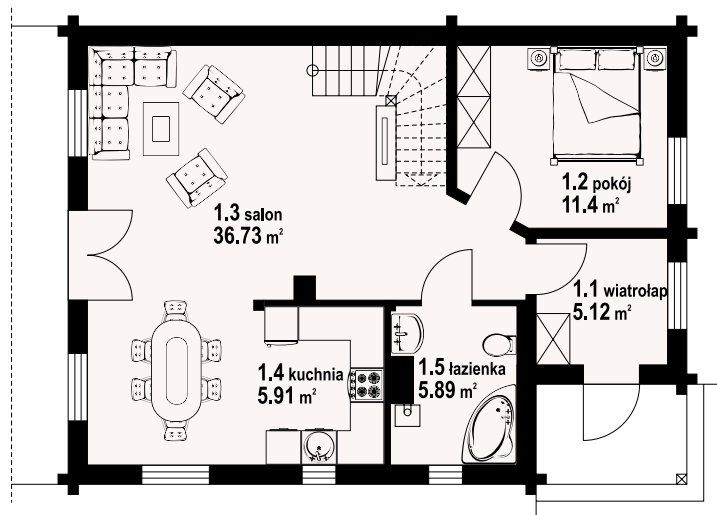

bartne dw 8 - inny widok



bartne dw 8 - odbicie lustrzane



Warianty i projekty podobne dostępne na stronie www.dom-projekt.pl

zescanuj kod QR aby wyświetlić kartę projektu online



Więcej informacji o tym projekcie na: www.dom-projekt.pl/566
tel. 12 274 08 22 tel.kom. 609 512 803 biuro@dom-projekt.pl

* / informacje dodatkowe – patrz str. 18



autorzy: arch. Władysław Piwowarczyk, artysta malarz Kinga Piwowarczyk

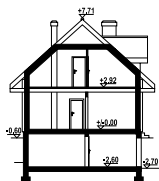

Podpiwniczony dom z bali drewnianych. Duży salon z aneksem kuchennym, jadalnią, kominkiem i wyjściem na taras. Pokój, łazienka, wiatrołap, komunikacja i schody. Na poddaszu trzy pokoje, łazienka, komunikacja i balkon. W piwnicy garaż, kotłownia, piwnica. Zwarta bryła budynku sprzyja szybkiej budowie i niskim kosztom eksploatacji. Ściany zewnętrzne: płazy drewniane + wełna mineralna + deska. Strop: żelbet+drewniany. Pokrycie dachu: dachówka gontopodobna z posypką Gerard Corona.

powierzchnia użytkowa	94,22 m ²
+część gosp.	55,45 m ²
powierzchnia zabudowy	76 m ²
kubatura	598 m ³
kąt nachylenia dachu	42°
wys. kalenicy	8,21m
min. wymiary działki*	17,5x16 m

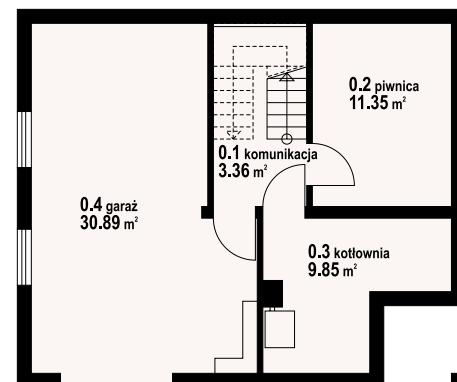
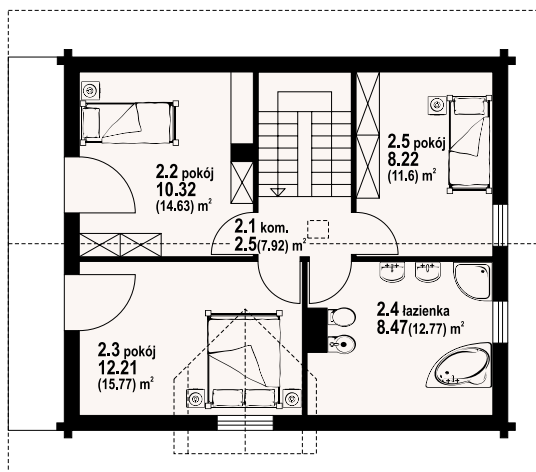
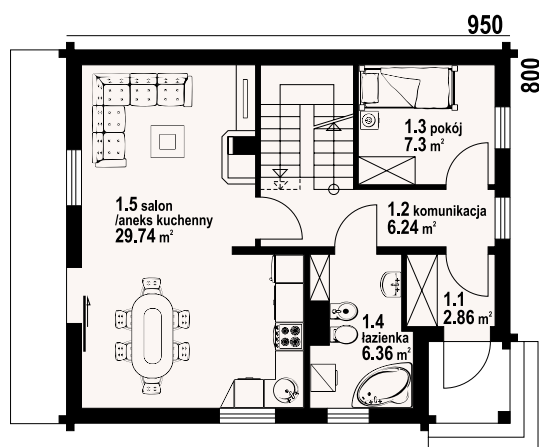

w nawiasach podano powierzchnię podłogi

bartne dw 5 - odbicie lustrzane



bartne dw 5 - inny widok



* / informacje dodatkowe – patrz str. 18

Więcej informacji o tym projekcie na: www.dom-projekt.pl/688
tel. 12 274 08 22 tel.kom. 609 512 803 biuro@dom-projekt.pl



Warianty i projekty podobne dostępne na stronie www.dom-projekt.pl
zescanuj kod QR aby wyświetlić kartę projektu online



autorzy: arch. Władysław Piwowarczyk, artysta malarz Kinga Piwowarczyk

powierzchnia użytkowa 115,5 m²
+część gosp. 74,19 m²
powierzchnia zabudowy 88,86 m²
kubatura 675,85 m³
kąt nachylenia dachu 42°
wys. kalenicy 8,29 m
min. wymiary działki* 18,6x19,6 m

Dom z bali drewnianych. Podpiwniczony. Na parterze duży salon z aneksem kuchennym, kominkiem i wyjściem na taras. Pokój, łazienka, wiatrołap i komunikacja. Na poddaszu trzy pokoje, łazienka, komunikacja, garderoba i balkon. W piwnicach garaż, kotłownia, pralnia i komunikacja. Zwarta bryła budynku i dach dwuspadowy sprzyjają szybkiej i taniej budowie i niskim kosztom eksploatacji. Ściany zewnętrzne: płazy drewniane + wełna mineralna + deska. Strop: drewniany. Pokrycie dachu: dachówka ceramiczna.

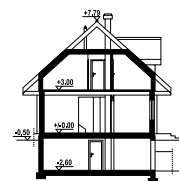

1050

w nawiasach podano powierzchnię podłogi

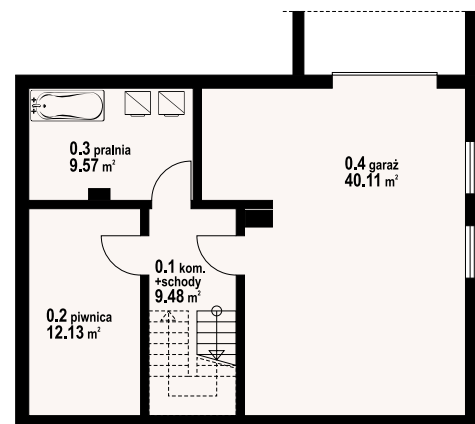
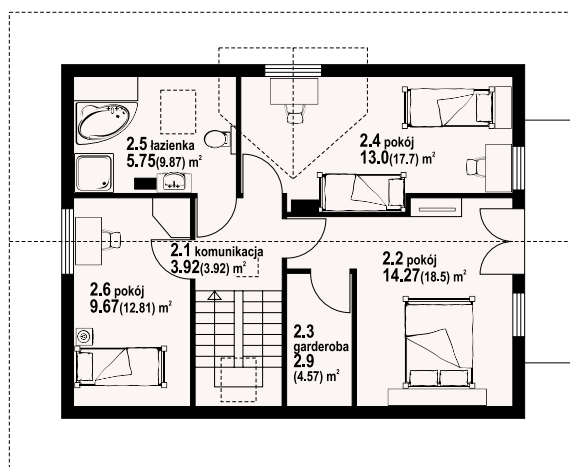
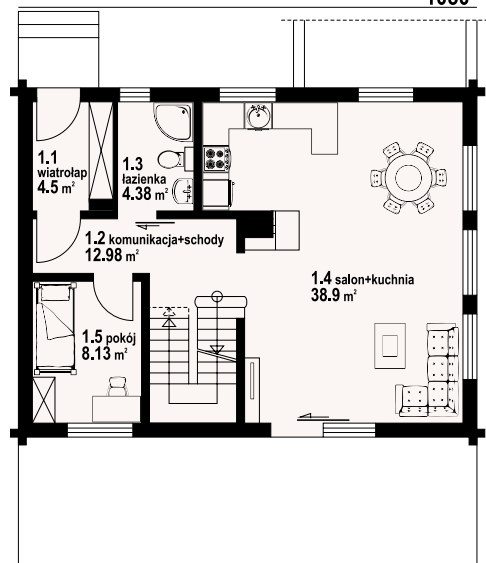

bartne dw 29 - inny widok



bartne dw 29 - odbicie lustrzane



Warianty i projekty podobne dostępne na stronie www.dom-projekt.pl

zescanuj kod QR aby wyświetlić kartę projektu online



Więcej informacji o tym projekcie na: www.dom-projekt.pl/1226
tel. 12 274 08 22 tel.kom. 609 512 803 biuro@dom-projekt.pl

* / informacje dodatkowe – patrz str. 18



autorzy: arch. Władysław Piwowarczyk, artysta malarz Kinga Piwowarczyk



Dom z bali. Podpiwniczony. Duży salon z aneksem kuchennym, kominkiem i wyjściem na zadaszony taras. dwa pokoje, łazienka, garderoba, komunikacja, spiżarka i wiatrołap. Poddasze nieużytkowe. W piwnicach kotłownia, łazienka, pomieszczenia rekreacyjne, piwnica, spiżarka i komunikacja. Instalacja solarna. Ściany zewnętrzne: płyty drewniane + wełna mineralna + deska. Strop: żelbet + drewniany. Pokrycie dachu: dachówka gontopodobna z posypką Gerard Corona.

powierzchnia użytkowa
+część gosp.
powierzchnia zabudowy
kubatura
kąt nachylenia dachu
wys. kalenicy
min. wymiary działki*

117,32 m²
129,85 m²
168 m²
1156,3 m³
30°
7,75 m
25x19,9 m

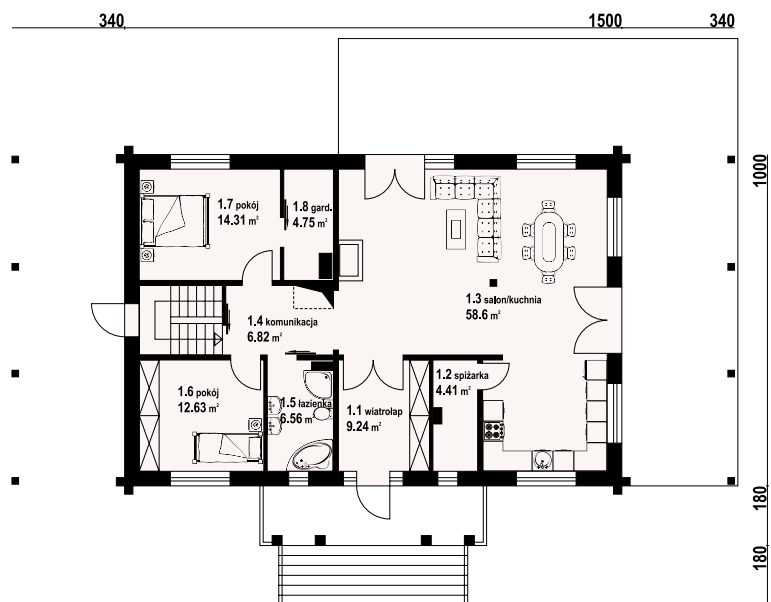

osakowo 9 dw - odbicie lustrane

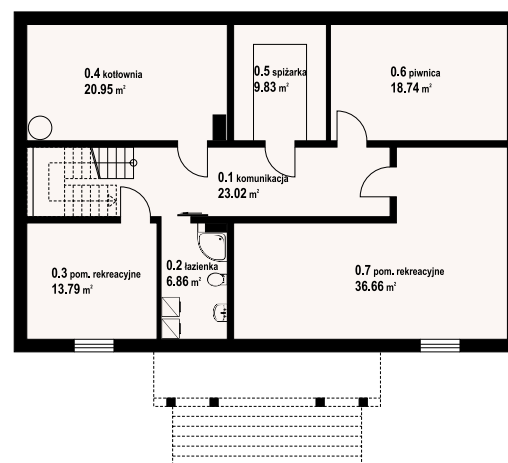

osakowo 9 dw - inny widok



* / informacje dodatkowe – patrz str. 18

Więcej informacji o tym projekcie na: www.dom-projekt.pl/1280
tel. 12 274 08 22 tel.kom. 609 512 803 biuro@dom-projekt.pl



Warianty i projekty podobne dostępne na stronie www.dom-projekt.pl

zescanuj kod QR aby wyświetlić kartę projektu online

milicz mały dw

115,52 m²
z kotłownią



autorzy: arch. Władysław Piwowarczyk, artysta malarz Kinga Piwowarczyk

powierzchnia użytkowa	115,52 m ²
+część gosp.	25,19 m ²
powierzchnia zabudowy	110,8 m ²
kubatura	565 m ³
kąt nachylenia dachu	42°
wys. kalenicy	8,29 m
min. wymiary działki*	21,46x16,2 m

Dom z bali drewnianych. Duży salon z aneksem kuchennym, kominkiem, schodami na poddasze i wyjściem na duży taras. Pokój, łazienka, wiatrołap, korytarz, garaż i kotłownia. Na poddaszu cztery pokoje łazienka i komunikacja. Trzy pokoje poddasza mają balkon. Zwarta bryła budynku sprzyja szybkiej budowie i niskim kosztom eksploatacji. Ściany zewnętrzne: płyty drewniane + wełna mineralna + deska. Strop: drewniany. Pokrycie dachu: dachówka gontopodobna z posypką Gerard Corona.

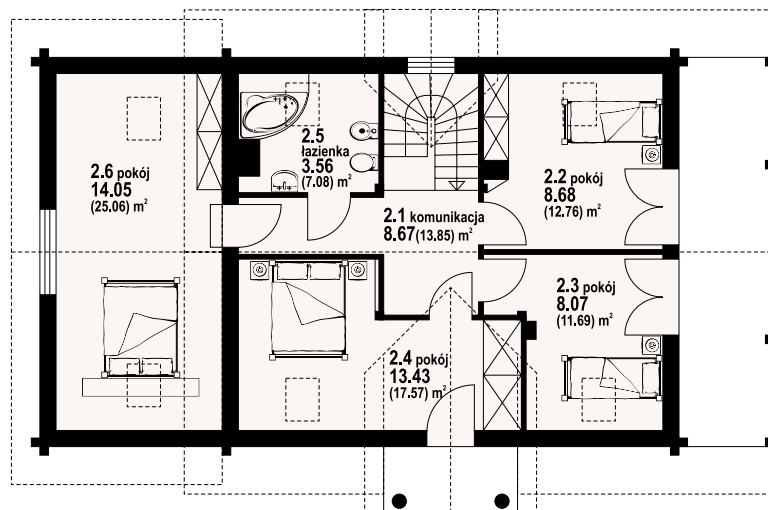
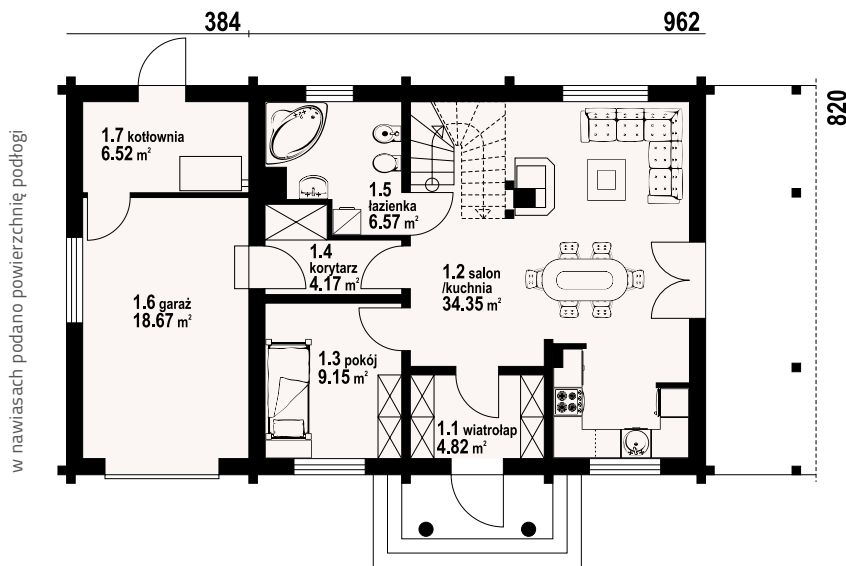
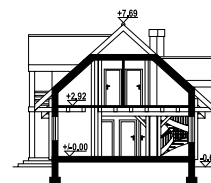

milicz mały dw - inny widok



milicz mały dw - odbicie lustrzane



Warianty i projekty podobne dostępne na stronie www.dom-projekt.pl

zescanuj kod QR aby wyświetlić kartę projektu online



Więcej informacji o tym projekcie na: www.dom-projekt.pl/689
tel. 12 274 08 22 tel.kom. 609 512 803 biuro@dom-projekt.pl

* / informacje dodatkowe – patrz str. 18



autorzy: arch. Władysław Piwowarczyk, artysta malarz Kinga Piwowarczyk

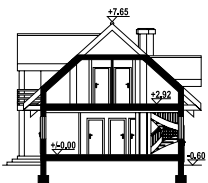

Dom w konstrukcji szkieletu drewnianego. Duży salon z aneksem kuchennym, kominkiem, wyjściem na zadaszony taras i schodami na poddasze. Pokój, łazienka, wiatrołap, korytarz, garaż i kotłownia. Na poddaszu cztery pokoje, łazienka, komunikacja i dwa balkony. Dach dwuspadowy i prosta bryła budynku sprzyjają taniej i szybkiej budowie i niskim kosztom eksploatacji. Ściany zewnętrzne: szkieletowe drewniane ocieplone wełną mineralną. Strop: drewniany. Pokrycie dachu: dachówka gontopodobna z posypką Gerard Corona.

powierzchnia użytkowa	125,76 m ²
+część gosp.	26,32 m ²
powierzchnia zabudowy	110,8 m ²
kubatura	565 m ³
kąt nachylenia dachu	42°
wys. kalenicy	8,25 m
min. wymiary działki*	21,46x16,2 m

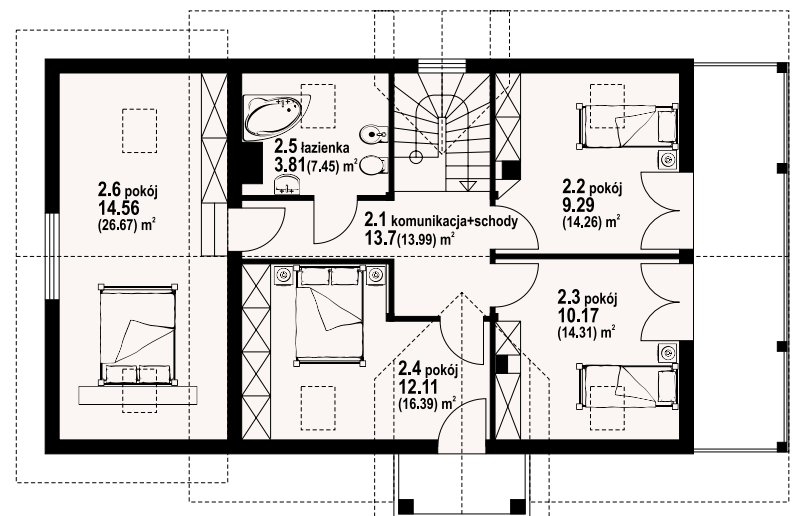
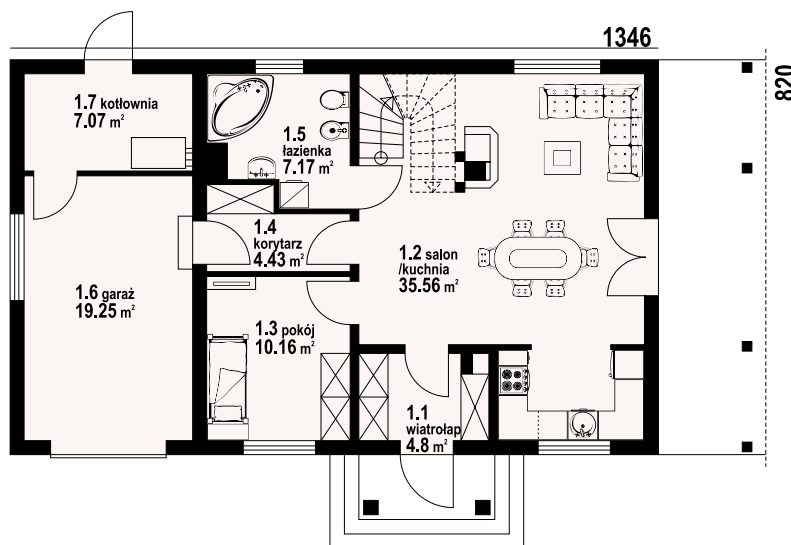

w nawiasach podano powierzchnię podłogi

milicz mały dws - odbicie lustrzane



milicz mały dws - inny widok



*/ informacje dodatkowe – patrz str. 18

Więcej informacji o tym projekcie na: www.dom-projekt.pl/854
tel. 12 274 08 22 tel.kom. 609 512 803 biuro@dom-projekt.pl



Warianty i projekty podobne dostępne na stronie www.dom-projekt.pl
zescanuj kod QR aby wyświetlić kartę projektu online

brzeg średni 15 dw

115,48 m²
z kotłownią



autorzy: arch. Władysław Piwowarczyk, artysta malarz Kinga Piwowarczyk

powierzchnia użytkowa	115,48 m ²
+część gosp.	6,57 m ²
powierzchnia zabudowy	90,63 m ²
kubatura	487,42 m ³
kąt nachylenia dachu	42°
wys. kalenicy	8,5 m
min. wymiary działki*	18,93x18,5 m

Dom z bali drewnianych. Duży salon z aneksem kuchennym, kominkiem wyjściem na taras i schodami na poddasze. Pokój, łazienka, kotłownia i wiatrołap. Na poddaszu cztery pokoje, łazienka, komunikacja i dwa balkony. Prosta bryła budynku i dach dwuspadowy sprzyjają szybkiej i taniej budowie i niskim kosztom eksploatacji. Ściany zewnętrzne: płazy drewniane+ wełna mineralna+ deska. Strop: drewniany. Pokrycie dachu: dachówka gontopodobna z posypką Gerard Corona.

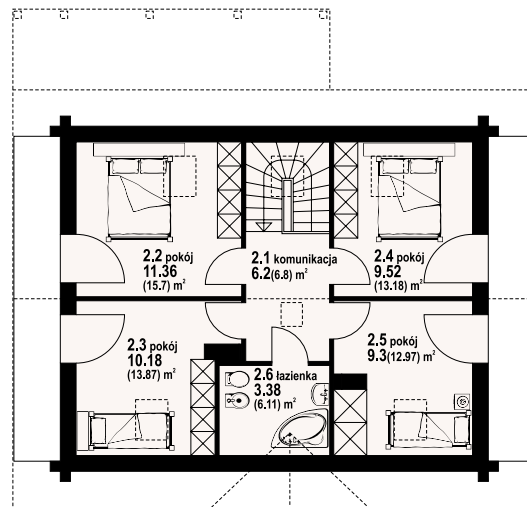
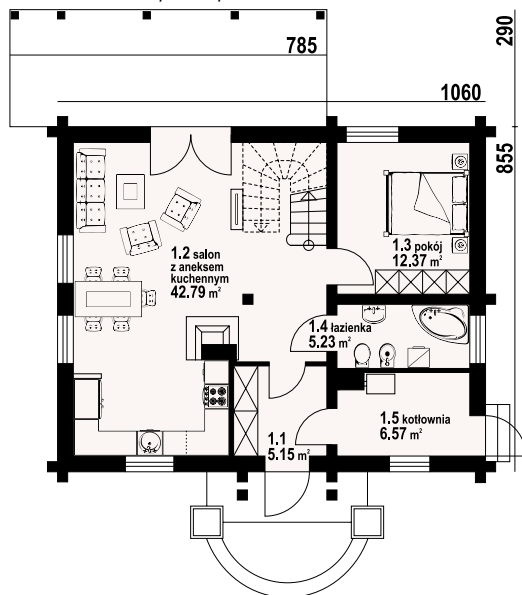

w nawiasach podano powierzchnię podłogi

brzeg średni 15 dw - inny widok



brzeg średni 15 dw - odbicie lustrzane



Warianty i projekty podobne dostępne na stronie www.dom-projekt.pl

zeskanuj kod QR aby wyświetlić kartę projektu online



Więcej informacji o tym projekcie na: www.dom-projekt.pl/977
tel. 12 274 08 22 tel.kom. 609 512 803 biuro@dom-projekt.pl

* / informacje dodatkowe – patrz str. 18



autorzy: arch. Władysław Piwowarczyk, artysta malarz Kinga Piwowarczyk



Dom z bali drewnianych. Duży salon z aneksem kuchennym, kominkiem, schodami na poddasze i wyjściem na taras. Pokój, łazienka, wiatrołap i kotłownia. Na poddaszu cztery pokoje, łazienka i komunikacja. Balkon. Zwarta bryła budynku i dach dwuspadowy sprzyjają szybkiej i taniej budowie i niskim kosztom eksploatacji. Ściany zewnętrzne: płazy drewniane. Strop: drewniany. Pokrycie dachu: dachówka gontopodobna z posypką Gerard Corona.

powierzchnia użytkowa +część gosp. 113,48 m²
powierzchnia zabudowy 6,64 m²
kubatura 90,63 m³
kąt nachylenia dachu 487,42 m³
wys. kalenicy 42°
min. wymiary działki* 8,5 m
18,8x18,5 m

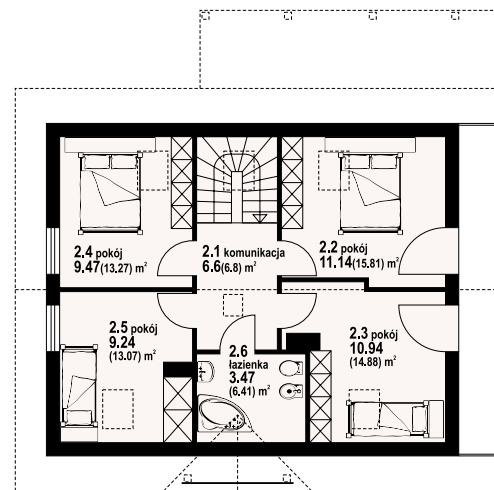
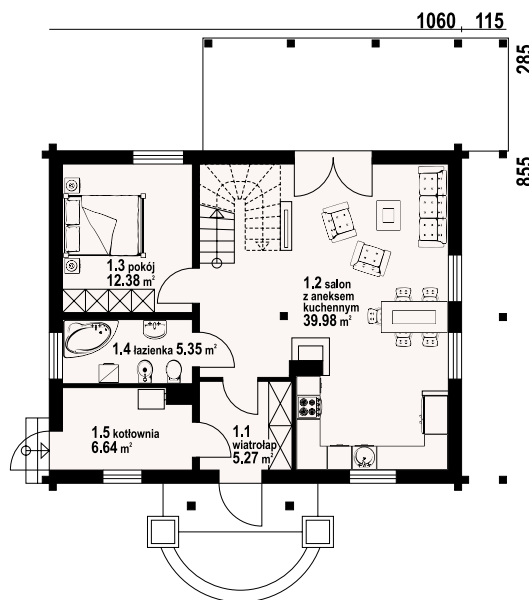

brzeg średni 13 dw - odbicie lustrzane



brzeg średni 13 dw - inny widok



* / informacje dodatkowe – patrz str. 18



paczków 3 dws

z poddaszem
122,21 m²



autorzy: arch. Władysław Piwowarczyk, artysta malarz Kinga Piwowarczyk

powierzchnia użytkowa
powierzchnia zabudowy
kubatura
kąt nachylenia dachu
wys. kalenicy
min. wymiary działki*

122,21 m²
85,8 m²
450 m³
42°
8,62 m
18,2x16,8 m

Dom w konstrukcji szkieletu drewnianego. Duży salon z aneksem kuchennym, wyjściami na taras i schodami na poddasze. Dwa pokoje, łazienka i wiatrołap. Na poddaszu cztery pokoje, łazienka, komunikacja i balkon. Zwarta bryła budynku sprzyja szybkiej i taniej budowie i niskim kosztom eksploatacji. Ściany zewnętrzne: szkieletowe drewniane ocieplone wełną mineralną. Strop: drewniany. Pokrycie dachu: dachówka ceramiczna.

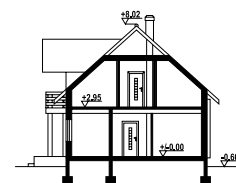

w nawiasach podano powierzchnię podłogi

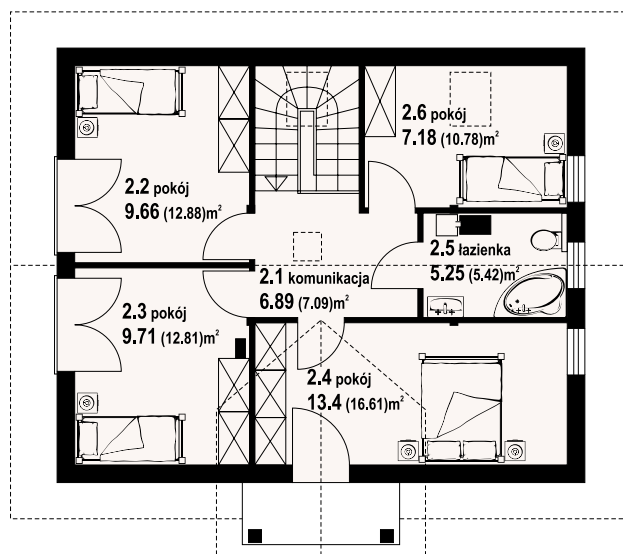
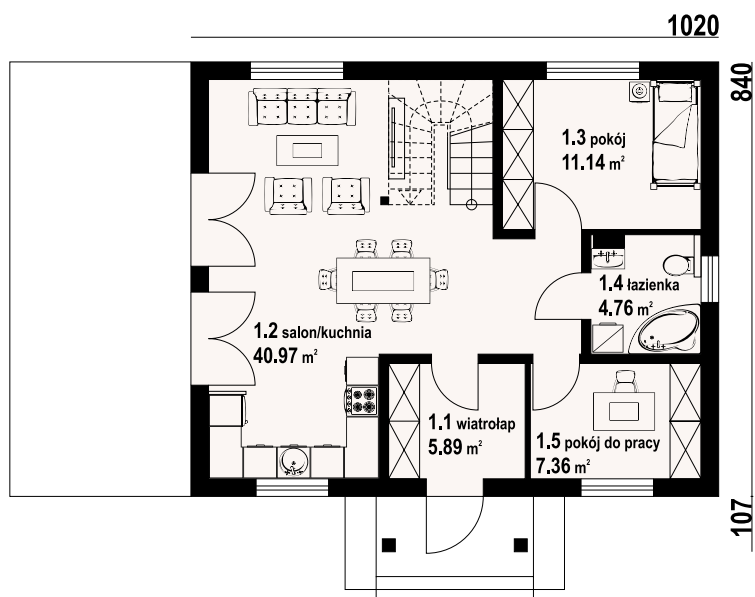

paczków 3 dws - inny widok



paczków 3 dws - odbicie lustrzane



Warianty i projekty podobne dostępne na stronie www.dom-projekt.pl

zeskanuj kod QR aby wyświetlić kartę projektu online



Więcej informacji o tym projekcie na: www.dom-projekt.pl/1274
tel. 12 274 08 22 tel.kom. 609 512 803 biuro@dom-projekt.pl

* / informacje dodatkowe – patrz str. 18



autorzy: arch. Władysław Piwowarczyk, artysta malarz Kinga Piwowarczyk

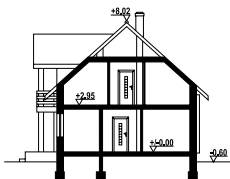

Dom z bali drewnianych. Duży salon z aneksem kuchennym, wyjściami na zadaszony taras i schodami na poddasze. Dwa pokoje, łazienka, wiatrołap. Wiata na samochód. Na poddaszu cztery pokoje, łazienka, komunikacja i balkon. Zwarta bryła budynku i dach dwuspadowy sprzyja szybkiej i taniej budowie i niskim kosztom eksploatacji. Ściany zewnętrzne: płazy drewniane + wełna mineralna + deska. Strop: drewniany. Pokrycie dachu: dachówka gontopodobna z posypką Gerard Corona.

powierzchnia użytkowa
powierzchnia zabudowy
kubatura
kąt nachylenia dachu
wys. kalenicy
min. wymiary działki*

122,21 m²
81,95 m²
410 m³
42°
8,62 m
23,8x16,8 m

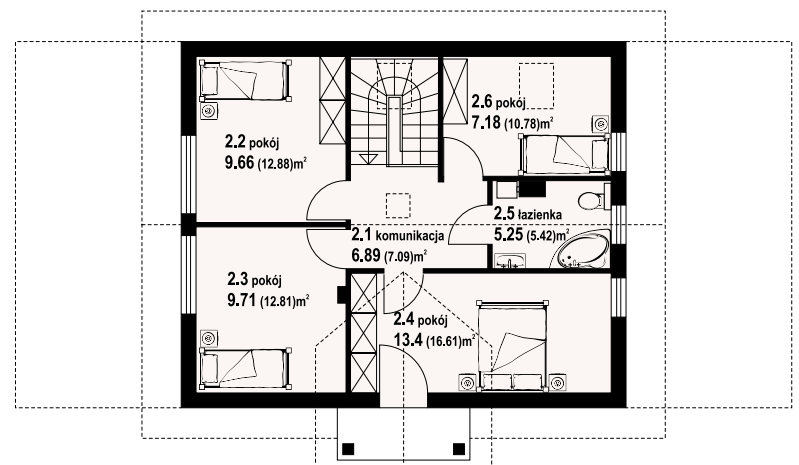
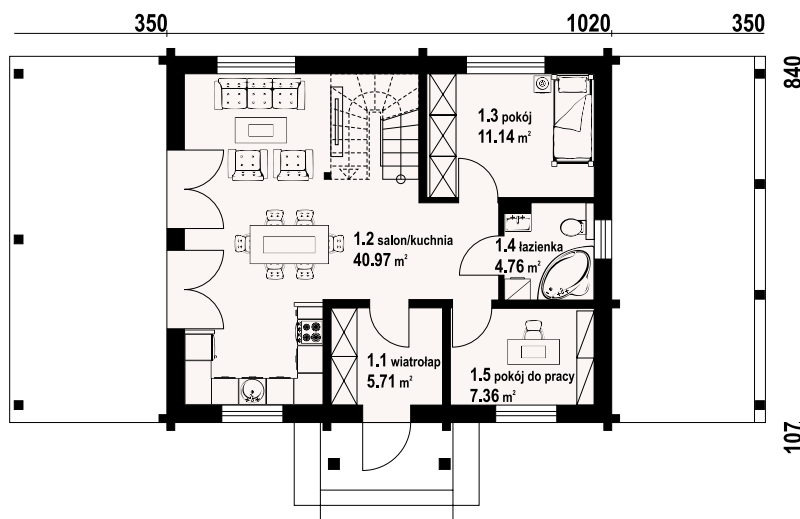

w nawiasach podano powierzchnię podłogi

paczkowice 1 dw - odbicie lustrzane



paczkowice 1 dw - inny widok



* / informacje dodatkowe – patrz str. 18

Więcej informacji o tym projekcie na: www.dom-projekt.pl/1313
tel. 12 274 08 22 tel.kom. 609 512 803 biuro@dom-projekt.pl



Warianty i projekty podobne dostępne na stronie www.dom-projekt.pl

zescanuj kod QR aby wyświetlić kartę projektu online



autorzy: arch. Władysław Piwowarczyk, artysta malarz Kinga Piwowarczyk

powierzchnia użytkowa	104,02 m ²
+część gosp.	25,63 m ²
powierzchnia zabudowy	114,2 m ²
kubatura	503,5 m ³
kąt nachylenia dachu	42°
wys. kalenicy	7,98 m
min. wymiary działki*	21,1x19 m

Urokliwy dom z poddaszem użytkowym. Na parterze przestronny, słoneczny salon z kominem i wyjściem na taras. Wydzielona kuchnia, łazienka, kotłownia i jednostanowiskowy garaż uzupełniają program użytkowy parteru. Na poddaszu znajdują się trzy wygodne sypialnie oraz łazienka. Ściany zewnętrzne: płazy drewniane + wełna mineralna + deska. Strop: drewniany. Pokrycie dachu: dachówka gontopodobna z posypką Gerard Corona.



w nawiasach podano powierzchnię podłogi

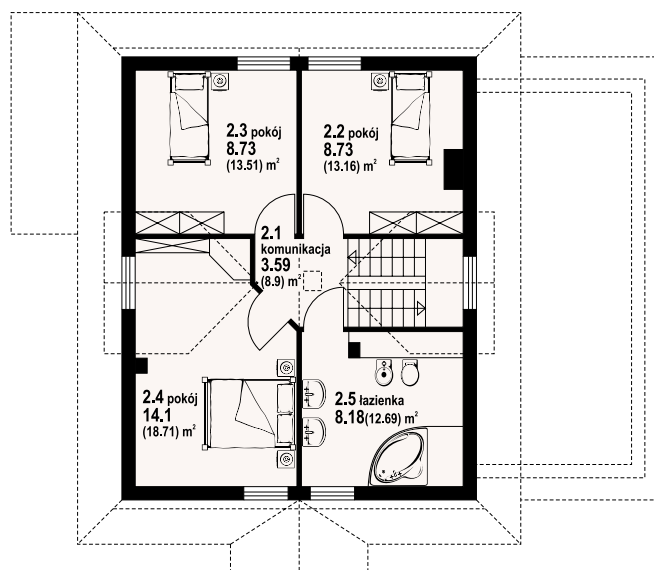
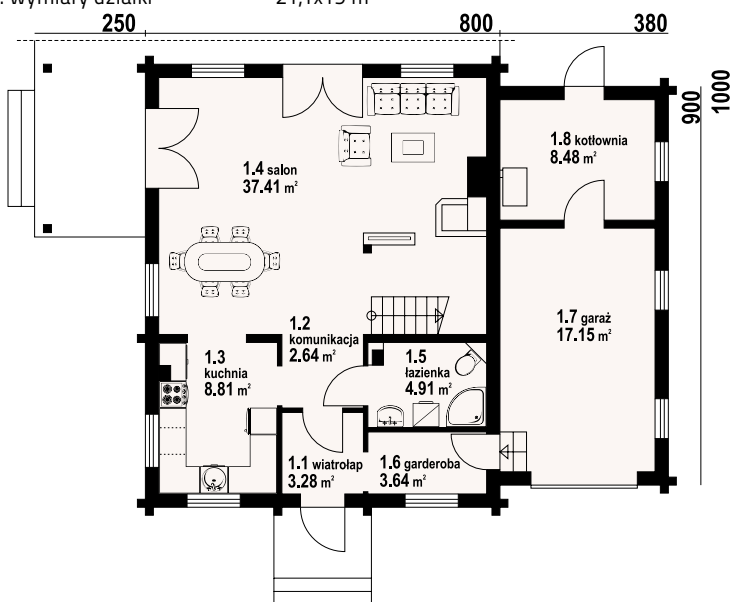

rydzowo 3g - inny widok



rydzowo 3g - odbicie lustrzane



Warianty i projekty podobne dostępne na stronie www.dom-projekt.pl

zescanuj kod QR aby wyświetlić kartę projektu online



Więcej informacji o tym projekcie na: www.dom-projekt.pl/485
tel. 12 274 08 22 tel.kom. 609 512 803 biuro@dom-projekt.pl

* / informacje dodatkowe – patrz str. 18



autorzy: arch. Władysław Piwowarczyk, artysta malarz Kinga Piwowarczyk



Dom z poddaszem użytkowym. Parter to duży salon z miejscem na jadalnię, kominkiem i wyjściem na częściowo zadaszoną taras. Wydzielona kuchnia, łazienka i garderoba. Poddasze to trzy bardzo wygodne sypialnie oraz łazienka. Ściany zewnętrzne: płyty drewniane + wełna mineralna + deska. Strop: drewniany. Pokrycie dachu: dachówka gontopodobna z posypką Gerard Corona.

powierzchnia użytkowa
powierzchnia zabudowy
kubatura
kąt nachylenia dachu
wys. kalenicy
min. wymiary działki*

102,41 m²
80 m²
415,57 m³
42°
7,98 m
17,9x18,5 m

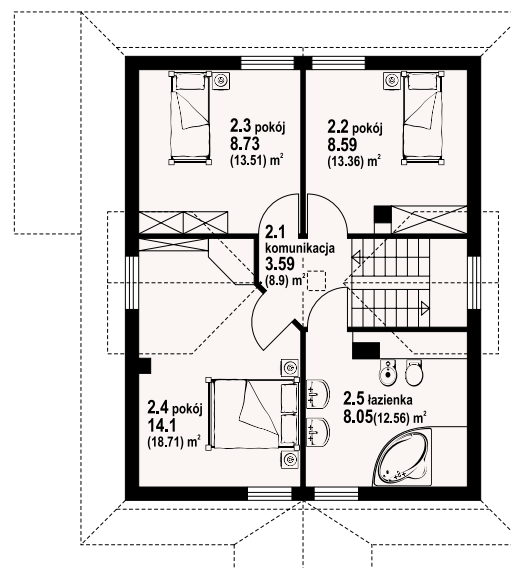
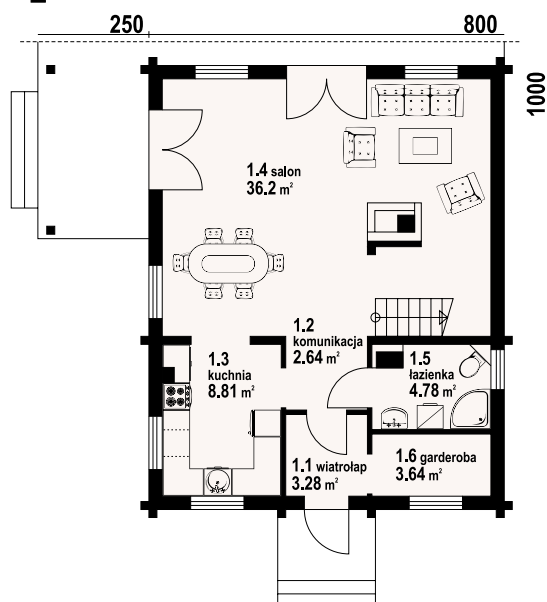

rydzowo 5 - odbicie lustrzane



rydzowo 3 - inny widok



* / informacje dodatkowe – patrz str. 18

Więcej informacji o tym projekcie na: www.dom-projekt.pl/395
tel. 12 274 08 22 tel.kom. 609 512 803 biuro@dom-projekt.pl



Warianty i projekty podobne dostępne na stronie www.dom-projekt.pl

zescanuj kod QR aby wyświetlić kartę projektu online

stopnica 3 dws

116,09 m²
z kotłownią



autorzy: arch. Władysław Piwowarczyk, artysta malarz Kinga Piwowarczyk

powierzchnia użytkowa
+część gosp. 116,09 m²
powierzchnia zabudowy 9,05 m²
kubatura 88,44 m²
kąt nachylenia dachu 471,8 m³
wys. kalenicy 40°
min. wymiary działki* 8,51 m
17,4x17,4 m

Dom w konstrukcji szkieletu drewnianego. Duży salon z aneksem kuchennym i wyjściem na taras. Pokój, łazienka, spiżarka, kotłownia i wiatrołap. Na poddaszu trzy pokoje, łazienka i komunikacja. Zwarte bryła budynku i dach dwuspadowy sprzyjają szybkiej i taniej budowie oraz niskim kosztom eksploatacji. Ściany zewnętrzne: szkieletowe drewniane ocieplone wełną mineralną. Strop: drewniany. Pokrycie dachu: blacho-dachówka.

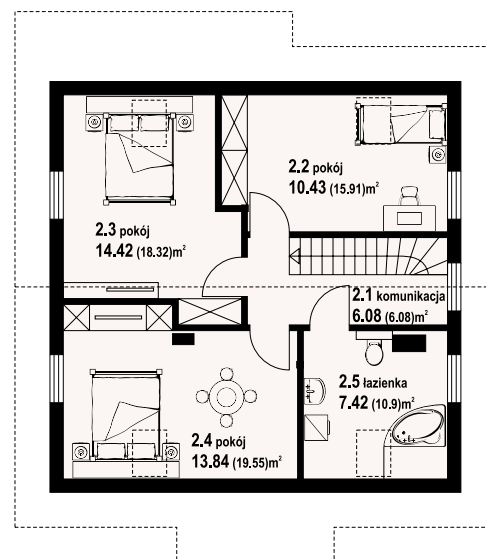
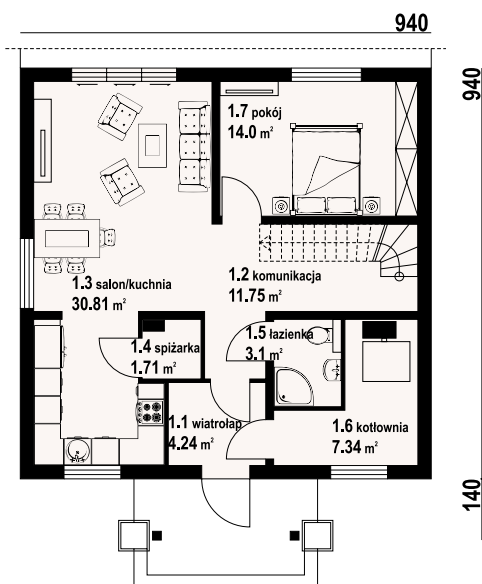
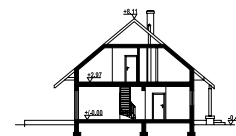

stopnica 3 dws - inny widok

stopnica 3 dws - odbicie lustrzane



Warianty i projekty podobne dostępne
na stronie www.dom-projekt.pl

zescanuj kod QR
aby wyświetlić kartę
projektu online



Więcej informacji o tym projekcie na: www.dom-projekt.pl/1207
tel. 12 274 08 22 tel.kom. 609 512 803 biuro@dom-projekt.pl

* / informacje dodatkowe — patrz str. 18



autorzy: arch. Władysław Piwowarczyk, artysta malarz Kinga Piwowarczyk

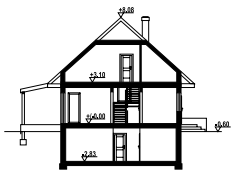

Dom w konstrukcji szkieletu drewnianego. Duży salon z aneksem kuchennym, kominkiem, schodami na poddasze i wyjściem na zadaszony taras. Pokój, łazienka, spiżarka, wiatrołap. Na poddaszu trzy pokoje, łazienka i komunikacja. W piwnicach: trzy piwnice, komunikacja. Zwar- ta bryła budynku i dach dwuspadowy sprzyjają taniej i szybkiej realizacji i niskim kosztom eksploatacji. Ściany zewnętrzne: szkieletowe drewniane z tynkiem. Strop: drewniany. Pokrycie dachu: dachówka gontopodobna Gerard Corona.

powierzchnia użytkowa	133,15 m ²
powierzchnia zabudowy	82,97 m ²
kubatura	680m ³
kąt nachylenia dachu	42°
wys. kalenicy	8,68 m
min. wymiary działki*	19x19 m

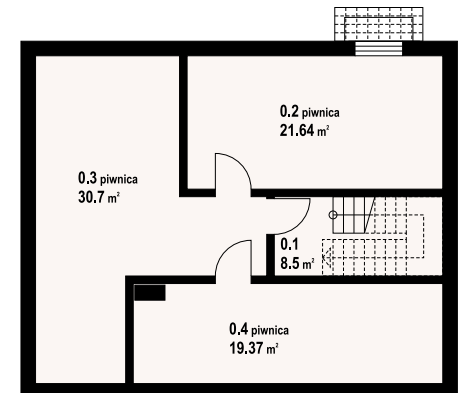
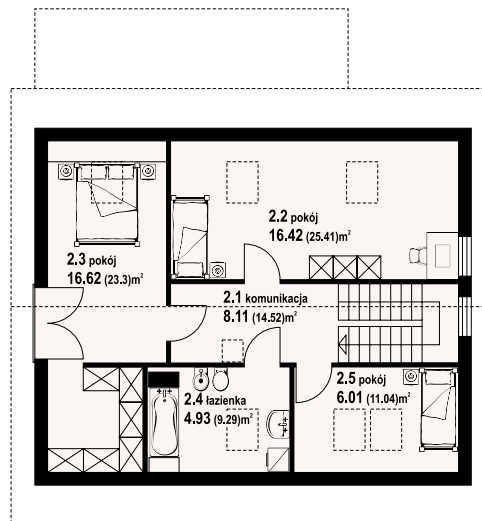
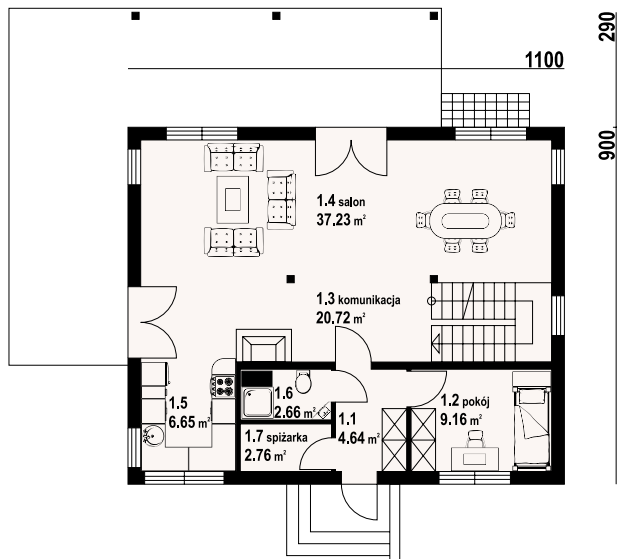

w nawiasach podano powierzchnię podłogi

niwa dws - odbicie lustrzane



niwa dws - inny widok



*/ informacje dodatkowe – patrz str. 18

Więcej informacji o tym projekcie na: www.dom-projekt.pl/1104
tel. 12 274 08 22 tel.kom. 609 512 803 biuro@dom-projekt.pl



Warianty i projekty podobne dostępne na stronie www.dom-projekt.pl

zescanuj kod QR aby wyświetlić kartę projektu online

Świdnica 36 dws

103,46 m²
z kotłownią



autorzy: arch. Władysław Piwowarczyk, artysta malarz Kinga Piwowarczyk

powierzchnia użytkowa	103,46 m ²
+część gosp.	5,63 m ²
powierzchnia zabudowy	90,89 m ²
kubatura	402,87 m ³
kąt nachylenia dachu	40°
wys. kalenicy	8,23 m
min. wymiary działki*	16,72x21,14 m

Dom mieszkalny w konstrukcji szkieletu drewnianego. Duży salon z kominkiem, schodami i wyjściem na taras, wygodna kuchnia, łazienka, wiatrołap i kotłownia. Duży taras zadaszony. Na poddaszu trzy wygodne pokoje, wygodna łazienka, komunikacja i balkon. Zwarta bryła budynku i dach dwuspadowy sprzyja szybkiej i taniej budowie oraz niskim kosztom eksploatacji. Ściany zewnętrzne: Szkieletowe drewniane ocieplone wełną mineralną. Strop: drewniany. Pokrycie dachu: dachówka gontopodobna z posypką Gerard Corona.

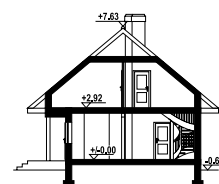

w nawiasach podano powierzchnię podłogi

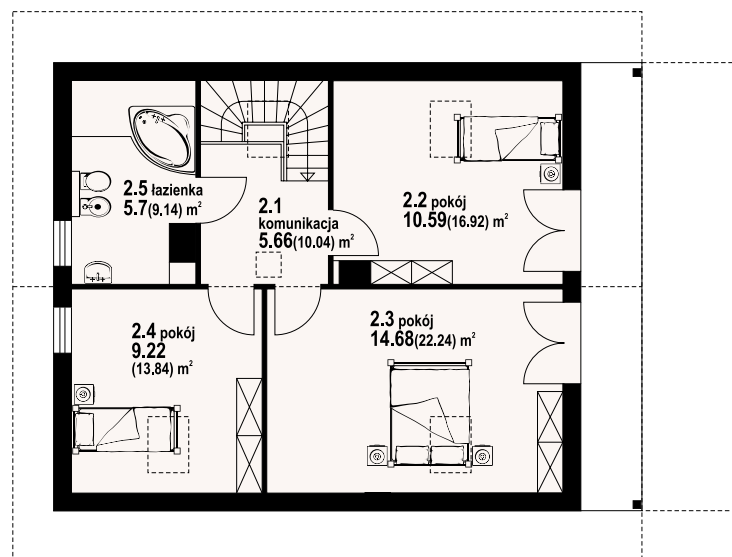
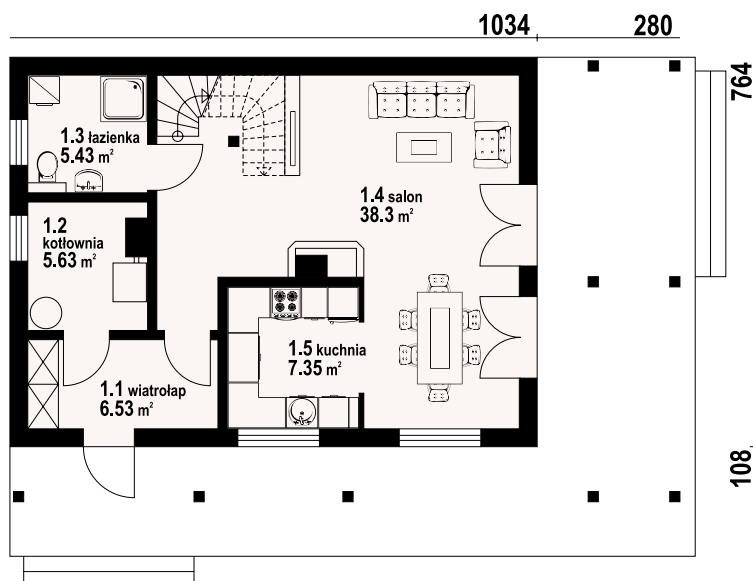

Świdnica 36 dws - inny widok



Świdnica 36 dws - odbicie lustrzane



Warianty i projekty podobne dostępne na stronie www.dom-projekt.pl

zescanuj kod QR aby wyświetlić kartę projektu online



Więcej informacji o tym projekcie na: www.dom-projekt.pl/782
tel. 12 274 08 22 tel.kom. 609 512 803 biuro@dom-projekt.pl

*/ informacje dodatkowe – patrz str. 18



autorzy: arch. Władysław Piwowarczyk, artysta malarz Kinga Piwowarczyk

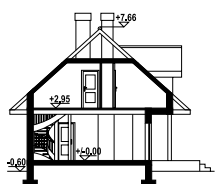

Nieduży, zgrabny dom z poddaszem mieszkalnym. W części dziennej na parterze salon z jadalnią, kominkiem i schodami na poddasze. Wydzielona kuchnia. Na poddaszu cztery sypialnie. W części gospodarczej domu kotłownia i jedno stanowiskowy garaż. Częściowo zadaszony, duży taras. Ściany zewnętrzne: szkieletowe drewniane ocieplone wełną mineralną. Strop: drewniany. Pokrycie dachu: dachówka gontopodobna z posypką Gerard Corona.

powierzchnia użytkowa	106,46 m ²
+część gosp.	24,36 m ²
powierzchnia zabudowy	113 m ²
kubatura	645 m ³
kąt nachylenia dachu	42°
wys. kalenicy	8,26 m
min. wymiary działki*	22,4x16,6 m

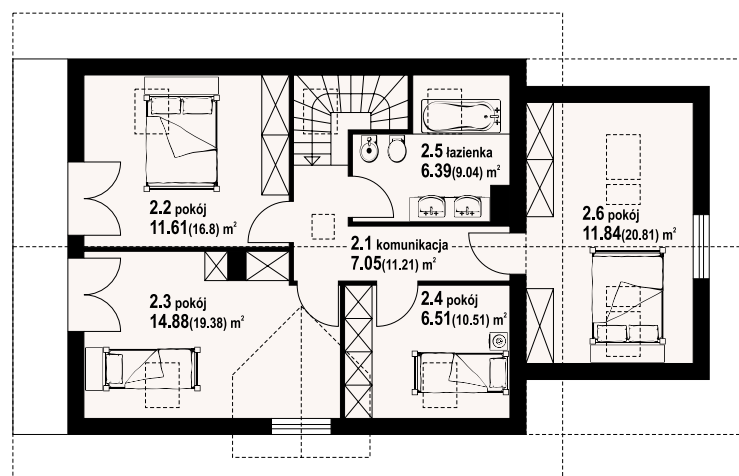
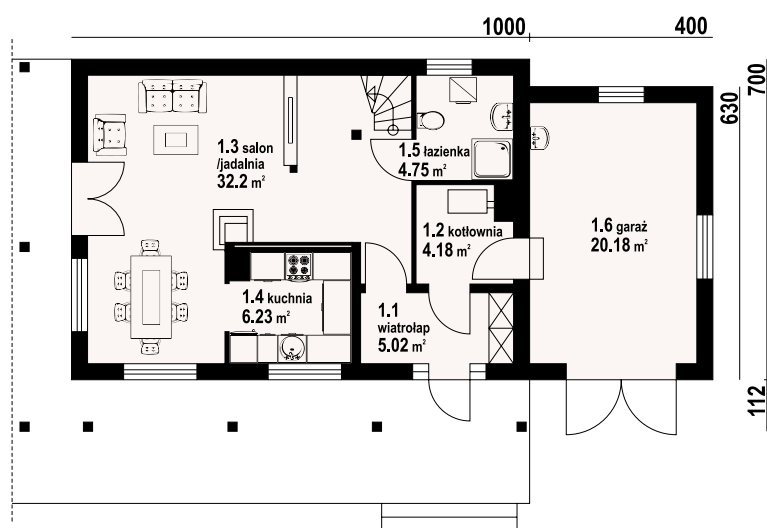

w nawiasach podano powierzchnię podłogi

Świdnica dws 7 - odbicie lustrzane



Świdnica dws 7 - inny widok



* / informacje dodatkowe – patrz str. 18

Więcej informacji o tym projekcie na: www.dom-projekt.pl/311
tel. 12 274 08 22 tel.kom. 609 512 803 biuro@dom-projekt.pl



Warianty i projekty podobne dostępne na stronie www.dom-projekt.pl
zeskanuj kod QR aby wyświetlić kartę projektu online

świdnica 15 dw

112,19 m²
z kotłownią



autorzy: arch. Władysław Piwowarczyk, artysta malarz Kinga Piwowarczyk

powierzchnia użytkowa	112,19 m ²
+część gosp.	4,58 m ²
powierzchnia zabudowy	87,25 m ²
kubatura	482,3 m ³
kąt nachylenia dachu	42°
wys. kalenicy	8,57 m
min. wymiary działki*	18,5x16,3 m

Dom z bali drewnianych. Na parterze duży salon z kominkiem, wyjściami na zadaszony taras i przejściem do kuchni. Łazienka, kotłownia, wiatrołap. Na poddaszu trzy pokoje, łazienka, komunikacja i dwa balkony. Zwarta bryła budynku i dach dwuspadowy sprzyjają taniej i szybkiej budowie oraz niskim kosztom eksploatacji. Ściany zewnętrzne: płazy drewniane + wełna mineralna + deska. Strop: drewniany. Pokrycie dachu: dachówka gontopodobna z posypką Gerard Corona.

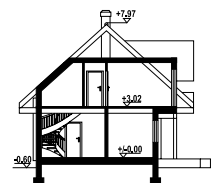

w nawiasach podano powierzchnię podłogi

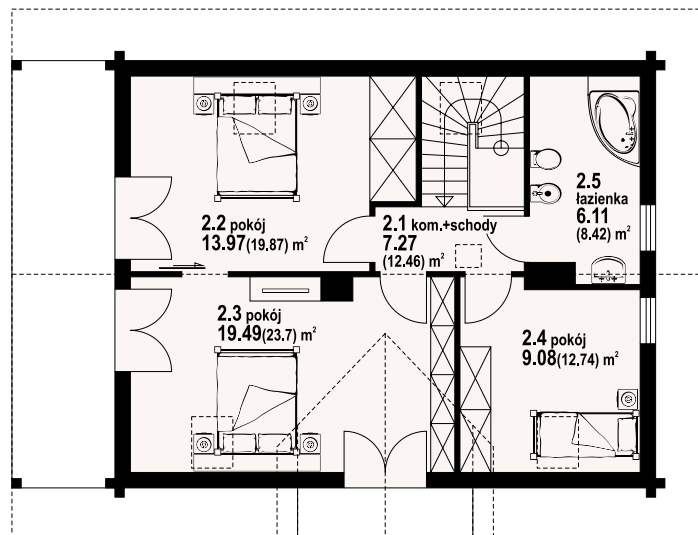
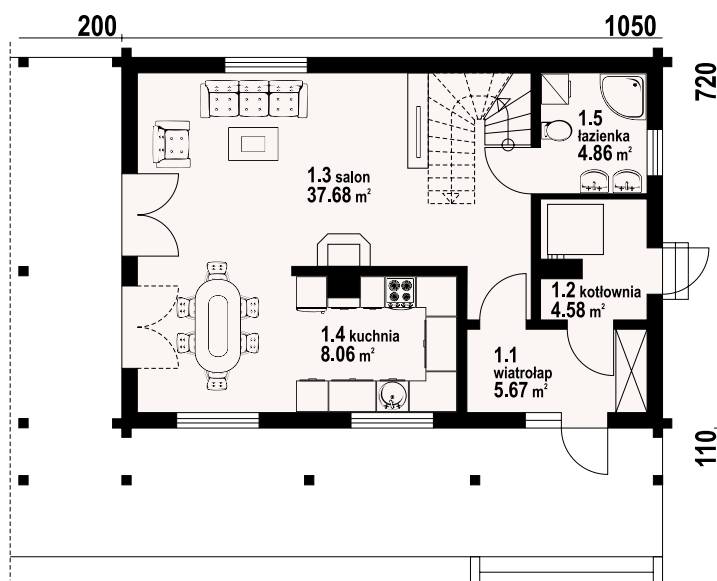

świdnica 15 dw - inny widok

świdnica 15 dw - odbicie lustrzane



Warianty i projekty podobne dostępne na stronie www.dom-projekt.pl

zescanuj kod QR aby wyświetlić kartę projektu online



Więcej informacji o tym projekcie na: www.dom-projekt.pl/819
tel. 12 274 08 22 tel.kom. 609 512 803 biuro@dom-projekt.pl

* / informacje dodatkowe – patrz str. 18



autorzy: arch. Władysław Piwowarczyk, artysta malarz Kinga Piwowarczyk

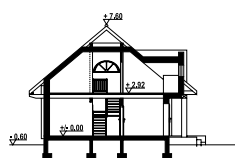

Dom z bali drewnianych o ciekawej architekturze. 4 pokoje, 2 łazienki, spiżarka, pralnia, wc. Duży salon z aneksem kuchennym, kominkiem i wyjściem na taras. Nad częścią salonu antresola. Na parterze funkcje dzienne, na poddaszu funkcje nocne. Zadaszony duży taras i zadaszona wiatra garażowa. Ściany zewnętrzne: płyty drewniane+wełna mineralna+deska. Strop: drewniany. Pokrycie dachu: dachówka gontopodobna z posypką Gerard Corona.

powierzchnia użytkowa	102,21 m ²
+część gosp.	9,85 m ²
powierzchnia zabudowy	101 m ²
kubatura	535 m ³
kąt nachylenia dachu	40°
wys. kalenicy	8,2 m
min. wymiary działki*	17,7x20,5 m

282

1150

282

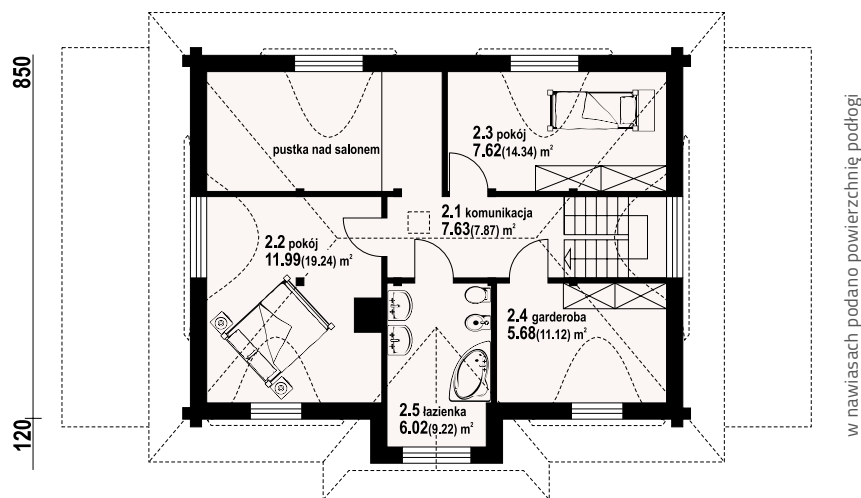
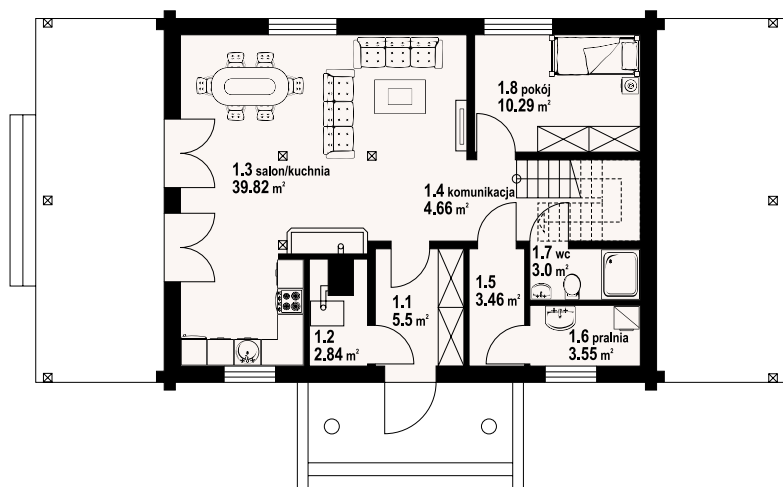

w nawiasach podano powierzchnię podłogi

chmielniki małe dw 11 - odbicie lustrzane



chmielniki małe dw 11 - inny widok



* / informacje dodatkowe – patrz str. 18

Więcej informacji o tym projekcie na: www.dom-projekt.pl/594
tel. 12 274 08 22 tel.kom. 609 512 803 biuro@dom-projekt.pl



Warianty i projekty podobne dostępne na stronie www.dom-projekt.pl
zeskanuj kod QR aby wyświetlić kartę projektu online

hoczew 15 dws

99,94 m²
z kotłownią



autorzy: arch. Władysław Piwowarczyk, artysta malarz Kinga Piwowarczyk

powierzchnia użytkowa	99,94 m ²
+część gosp.	6,86 m ²
powierzchnia zabudowy	78,98 m ²
kubatura	422,15 m ³
kąt nachylenia dachu	44°
wys. kalenicy	8,12 m
min. wymiary działki*	18,8x16,89 m

Dom z poddaszem. Duży salon z aneksem kuchennym, kominkiem, wyjściem na zadaszony taras i schodami na poddasze. Pokój, łazienka, kotłownia i wiatrołap. Na poddaszu trzy pokoje, łazienka i komunikacja. Zwarta bryła budynku i dach dwuspadowy sprzyjają taniej budowie i niskim kosztom eksploatacji. Ściany zewnętrzne: szkieletowe drewniane ocieplone wełną mineralną. Strop: drewniany. Pokrycie dachu: dachówka ceramiczna.

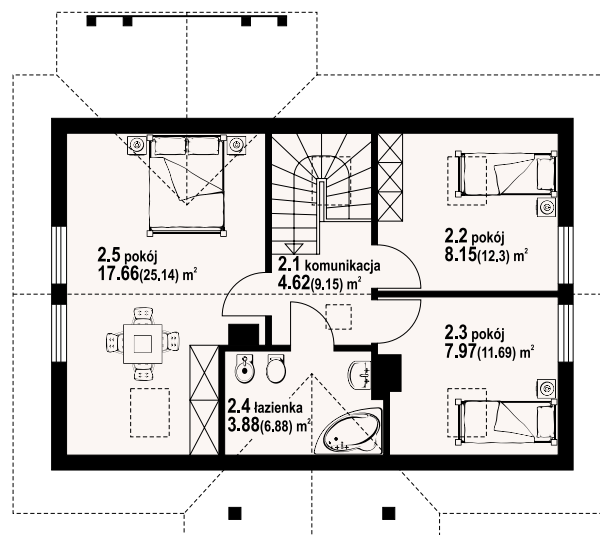
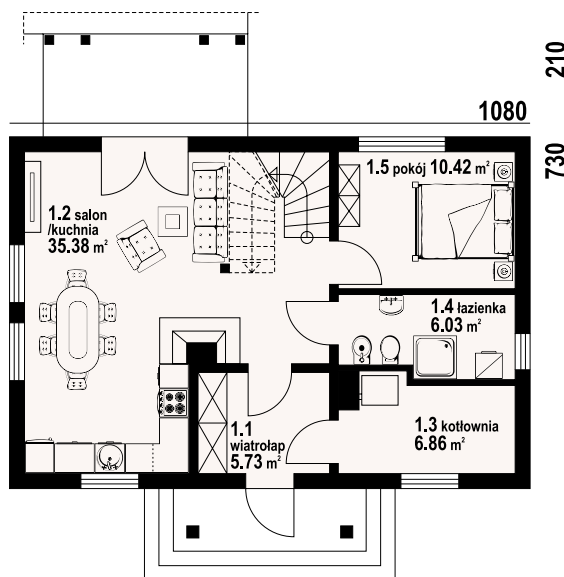

w nawiasach podano powierzchnię podłogi

hoczew 15 dws - inny widok



hoczew 15 dws - odbicie lustrzane



Warianty i projekty podobne dostępne na stronie www.dom-projekt.pl

zescanuj kod QR aby wyświetlić kartę projektu online



Więcej informacji o tym projekcie na: www.dom-projekt.pl/890
tel. 12 274 08 22 tel.kom. 609 512 803 biuro@dom-projekt.pl

*/ informacje dodatkowe – patrz str. 18



autorzy: arch. Władysław Piwowarczyk, artysta malarz Kinga Piwowarczyk



Dom w konstrukcji szkieletu drewnianego. Duży salon z aneksem kuchennym, kominkiem, wyjściem na zadaszony taras i schodami na poddasze. Pokój, łazienka, wiatrołap i kotłownia. Na poddaszu trzy pokoje, łazienka i komunikacja. Zwarta bryła budynku i dach dwuspadowy sprzyjają szybkiej i taniej budowie i niskim kosztom eksploatacji. Ściany zewnętrzne: szkieletowe drewniane ocieplone wełną mineralną. Strop: drewniany. Pokrycie dachu: dachówka gontopodobna z posypką Gerard Corona.

powierzchnia użytkowa	112,13 m ²
+część gosp.	8,75 m ²
powierzchnia zabudowy	86,4 m ²
kubatura	460 m ³
kąt nachylenia dachu	44°
wys. kalenicy	8,54 m
min. wymiary działki*	18,8x17,6 m

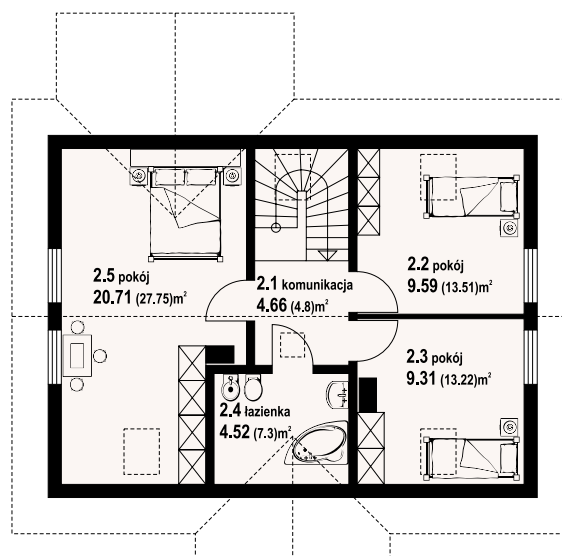
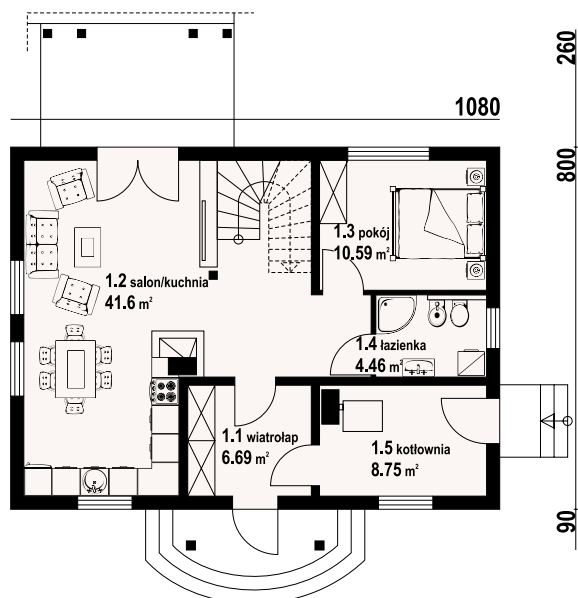

w nawiasach podano powierzchnię podłogi

hoczew średnia 11 dws - odbicie lustrzane



hoczew średnia 11 dws - inny widok



* / informacje dodatkowe – patrz str. 18

Więcej informacji o tym projekcie na: www.dom-projekt.pl/1128
tel. 12 274 08 22 tel.kom. 609 512 803 biuro@dom-projekt.pl



Warianty i projekty podobne dostępne na stronie www.dom-projekt.pl
zskanuj kod QR aby wyświetlić kartę projektu online

hoczew średnia 21 dws

114,07 m²
z kotłownią



autorzy: arch. Władysław Piwowarczyk, artysta malarz Kinga Piwowarczyk

powierzchnia użytkowa	114,07 m ²
+część gosp.	14,75 m ²
powierzchnia zabudowy	94,48 m ²
kubatura	490 m ³
kąt nachylenia dachu	44°
wys. kalenicy	8,54 m
min. wymiary działki*	19,8x16,44 m

Dom w konstrukcji szkieletowej. Duży salon z aneksem kuchennym, kominkiem, wyjściem na taras i schodami na poddasze. Pokój, łazienka, kotłownia, wiatrołap i komunikacja. Na poddaszu trzy pokoje, łazienka, garderoba i komunikacja. Instalacja solarna. Zwarta bryła budynku i dach dwuspadowy sprzyjają szybkiej i taniej budowie i niskim kosztom eksploatacji. Ściany zewnętrzne: szkieletowe drewniane ocieplone wełną mineralną. Strop: drewniany. Pokrycie dachu: dachówka gontopodobna z posypką Gerard Corona.



w nawiasach podano powierzchnię podłogi

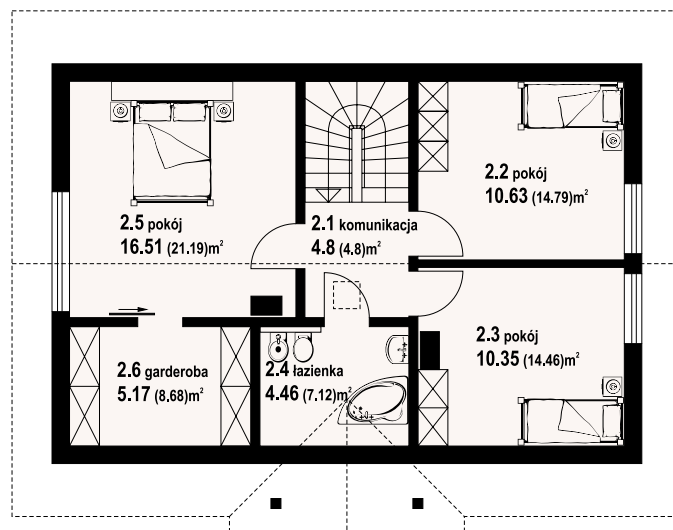
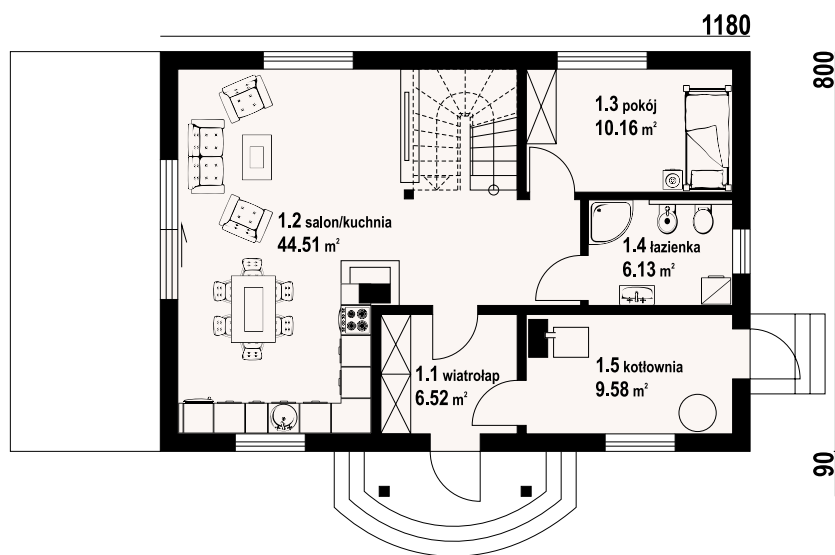

hoczew średnia 21 dws - inny widok



hoczew średnia 21 dws - odbicie lustrzane



Warianty i projekty podobne dostępne na stronie www.dom-projekt.pl

zescanuj kod QR aby wyświetlić kartę projektu online



Więcej informacji o tym projekcie na: www.dom-projekt.pl/1272
tel. 12 274 08 22 tel.kom. 609 512 803 biuro@dom-projekt.pl

* / informacje dodatkowe – patrz str. 18



autorzy: arch. Władysław Piwowarczyk, artysta malarz Kinga Piwowarczyk

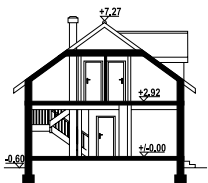

Dom w technologii szkieletowej. Na parterze duży salon z aneksem kuchennym, kominkiem i wyjściem na taras, łazienka, wiatrołap, komunikacja i kotłownia. Na poddaszu trzy pokoje, jeden z własną łazienką, dodatkowa łazienka oraz strych. W bocznej części garaż. Ściany zewnętrzne: szkieletowe drewniane ocieplone wełną mineralną. Strop: drewniany. Pokrycie dachu: dachówka gontopodobna z posypką Gerard Corona.

powierzchnia użytkowa	114,51 m ²
+część gosp.	38,33 m ²
powierzchnia zabudowy	116,4 m ²
kubatura	623,25 m ³
kąt nachylenia dachu	36°
wys. kalenicy	7,87 m
min. wymiary działki*	22,86x16,4 m

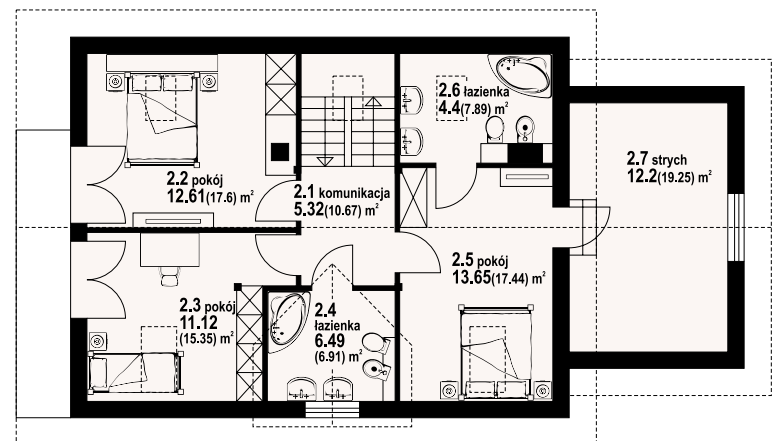
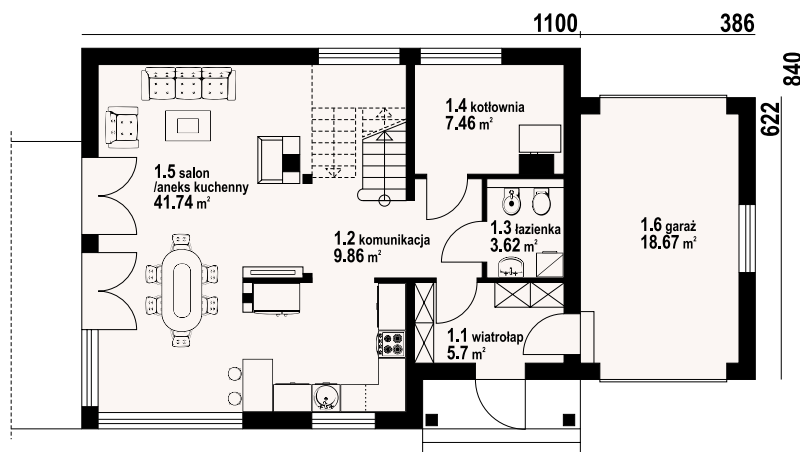

w nawiasach podano powierzchnię podłogi

osiek 33 dws - odbicie lustrzane



osiek 33 dws - inny widok



* / informacje dodatkowe – patrz str. 18

Więcej informacji o tym projekcie na: www.dom-projekt.pl/674
tel. 12 274 08 22 tel.kom. 609 512 803 biuro@dom-projekt.pl



Warianty i projekty podobne dostępne na stronie www.dom-projekt.pl

zescanuj kod QR aby wyświetlić kartę projektu online

osiek dw 9L

118,44 m²
z kotłownią



autorzy: arch. Władysław Piwowarczyk, artysta malarz Kinga Piwowarczyk

powierzchnia użytkowa	118,44 m ²
+część gosp.	69,55 m ²
powierzchnia zabudowy	90 m ²
kubatura	766,26 m ³
kąt nachylenia dachu	38°
wys. kalenicy	7,97 m
min. wymiary działki*	17x18,6 m

Dom z poddaszem użytkowym. Pełne podpiwniczenie zapewnia miejsce na pomieszczenia gospodarcze lub część rekreacyjną. Prosta bryła budynku przyczynia się do relatywnie niskich kosztów budowy i późniejszej eksploatacji. Prawidłowe proporcje pomieszczeń zapewniają komfort użytkowania. Ściany zewnętrzne: płazy drewniane+wełna mineralna+deska. Strop: drewniany. Pokrycie dachu: dachówka gontopodobna z posypką Gerard Corona.



w nawiasach podano powierzchnię podłogi

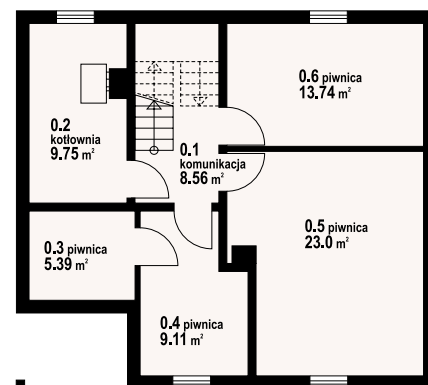
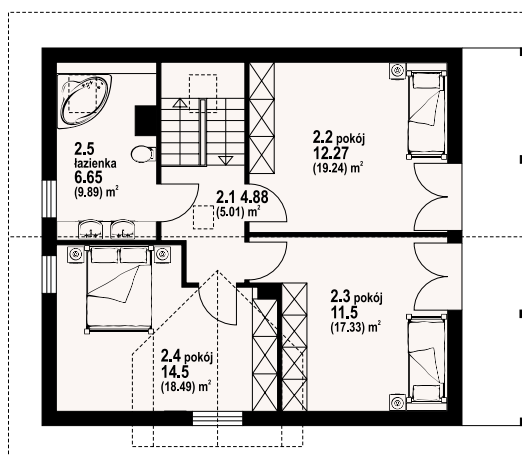
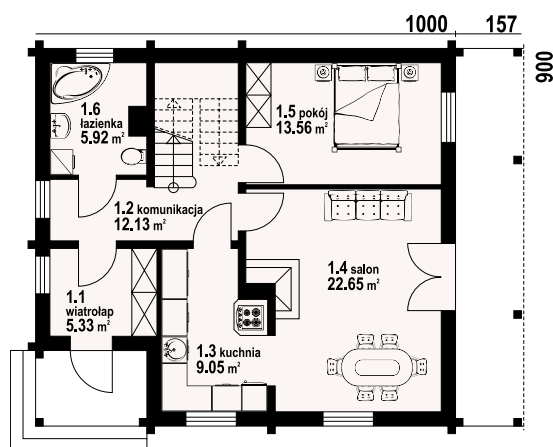

osiek dw 9L - inny widok



osiek dw 9



Warianty i projekty podobne dostępne na stronie www.dom-projekt.pl

zescanuj kod QR aby wyświetlić kartę projektu online



Więcej informacji o tym projekcie na: www.dom-projekt.pl/59
tel. 12 274 08 22 tel.kom. 609 512 803 biuro@dom-projekt.pl

* / informacje dodatkowe – patrz str. 18



autorzy: arch. Władysław Piwowarczyk, artysta malarz Kinga Piwowarczyk

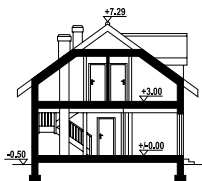

Wygodny dom w konstrukcji szkielet kanadyjski. 4 pokoje, 3 łazienki, aneks kuchenny, kotłowni, wiatrołap. Duży salon z aneksem kuchennym, kominkiem, schodami na poddasze i wyjściem na taras. Dwa pokoje poddasza mają balkon, a trzeci pokój ma swoją łazienkę. Dom o zwartej bryle tani w budowie i eksploatacji. Liczne wersje projektu. Ściany zewnętrzne: szkieletowe drewniane ocieplone wełną mineralną. Strop: drewniany. Pokrycie dachu: dachówka gontopodobna z posypką Gerard Corona.

powierzchnia użytkowa	122,56 m ²
+część gosp.	7,81 m ²
powierzchnia zabudowy	96,6 m ²
kubatura	508,6 m ³
kąt nachylenia dachu	36°
wys. kalenicy	7,79 m
min. wymiary działki*	19,5x16,4 m

1150

840

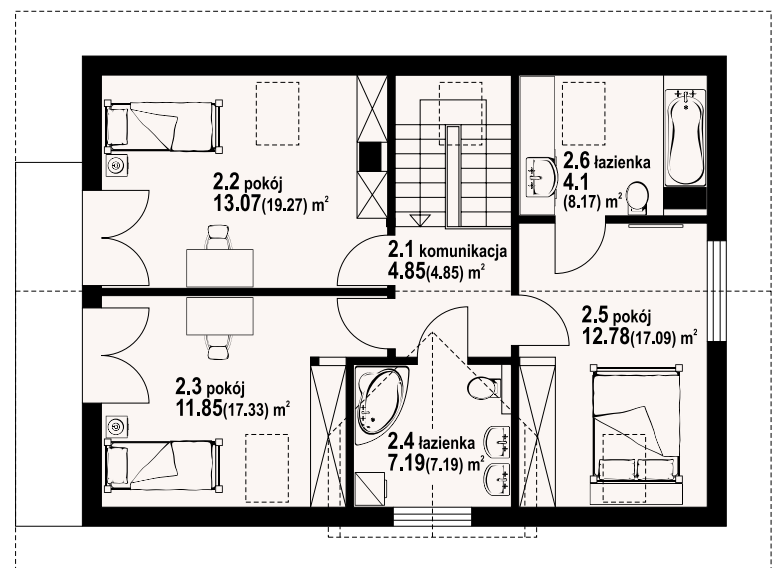
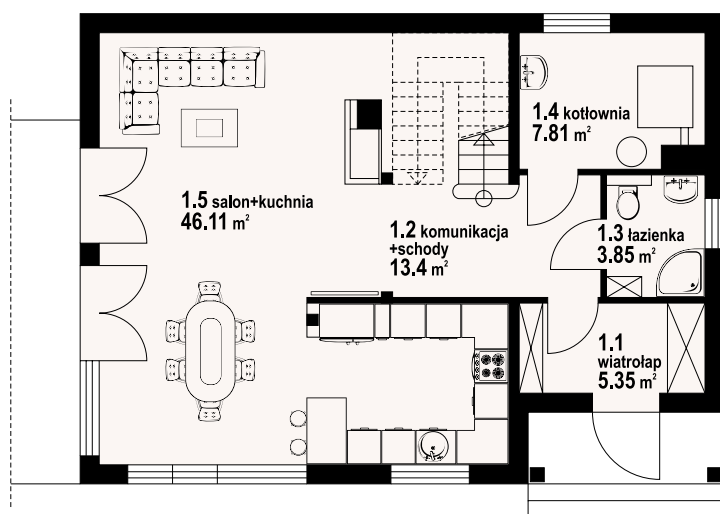

w nawiasach podano powierzchnię podłogi

osiek 31 dws - odbicie lustrzane



osiek 31 dws - inny widok



* / informacje dodatkowe – patrz str. 18

Więcej informacji o tym projekcie na: www.dom-projekt.pl/54
tel. 12 274 08 22 tel.kom. 609 512 803 biuro@dom-projekt.pl



Warianty i projekty podobne dostępne na stronie www.dom-projekt.pl

zescanuj kod QR aby wyświetlić kartę projektu online

głogoczów 13 dws

z poddaszem

124,19 m²



autorzy: arch. Władysław Piwowarczyk, artysta malarz Kinga Piwowarczyk

powierzchnia użytkowa	124,19 m ²
+część gosp.	5,13 m ²
powierzchnia zabudowy	92,97 m ²
kubatura	490,45 m ³
kąt nachylenia dachu	40°
wys. kalenicy	7,99 m
min. wymiary działki*	16,22x20,76 m

Dom w konstrukcji szkieletu drewnianego. Duży salon z aneksem kuchennym, kominkiem, schodami na poddasze i wyjściem na zadaszony taras. Na tarasie kominek. Łazienka, komunikacja, wiatrołap i pomieszczenie gospodarcze. Na poddaszu trzy pokoje, łazienka i komunikacja. Zwarta bryła budynku i dach dwuspadowy sprzyjają szybkiej i taniej budowie i niskim kosztom eksploatacji. Ściany zewnętrzne: szkieletowe drewniane ocieplone wełną mineralną. Strop: drewniany. Pokrycie dachu: dachówka gontopodobna z posypką Gerard Corona.



w nawiasach podano powierzchnię podłogi

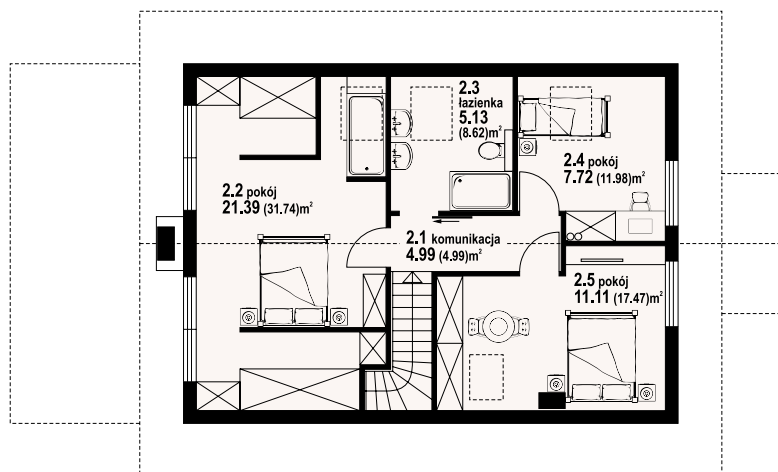
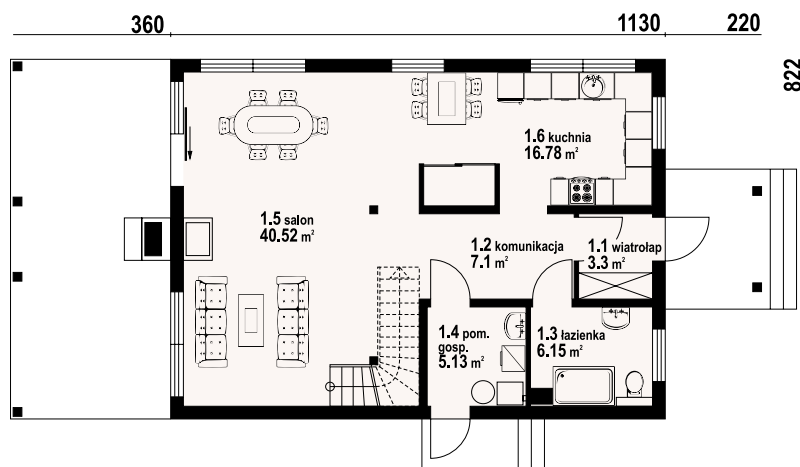

głogoczów 13 dws - inny widok



głogoczów 13 dws - odbicie lustrzane



Warianty i projekty podobne dostępne na stronie www.dom-projekt.pl

zeskanuj kod QR aby wyświetlić kartę projektu online



Więcej informacji o tym projekcie na: www.dom-projekt.pl/1326
tel. 12 274 08 22 tel.kom. 609 512 803 biuro@dom-projekt.pl

* / informacje dodatkowe – patrz str. 18



autorzy: arch. Władysław Piwowarczyk, artysta malarz Kinga Piwowarczyk

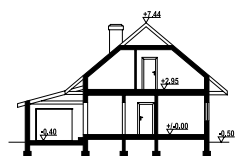

Dom w konstrukcji szkieletu drewnianego. Duży salon z aneksem kuchennym, kominkiem, schodami na poddasze i wyjściem na zadaszony taras. Na tarasie kominek. Pokój, łazienka, pralnia, wiatrołap i garaż. Na poddaszu dwa pokoje, łazienka, komunikacja i balkon. Zwarta bryła budynku i dach dwuspadowy sprzyjają szybkiej i taniej budowie i niskim kosztom eksploatacji. Ściany zewnętrzne: szkieletowe drewniane ocieplone wełną mineralną. Strop: drewniany. Pokrycie dachu: dachówka gontopodobna Gerard Corona.

powierzchnia użytkowa	125,24 m ²
+część gosp.	27,58 m ²
powierzchnia zabudowy	120,48 m ²
kubatura	545,94 m ³
kąt nachylenia dachu	40°
wys. kalenicy	7,94 m
min. wymiary działki*	20,01x20,76 m

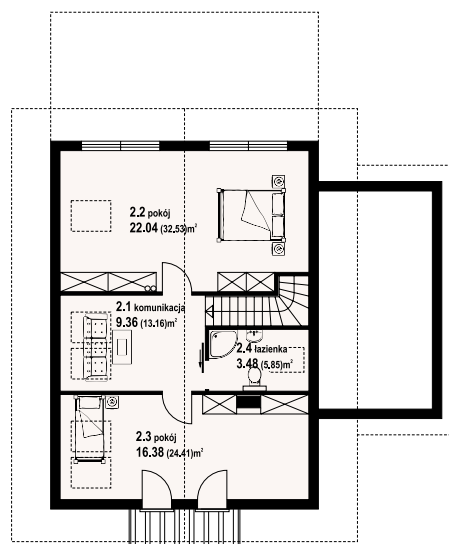
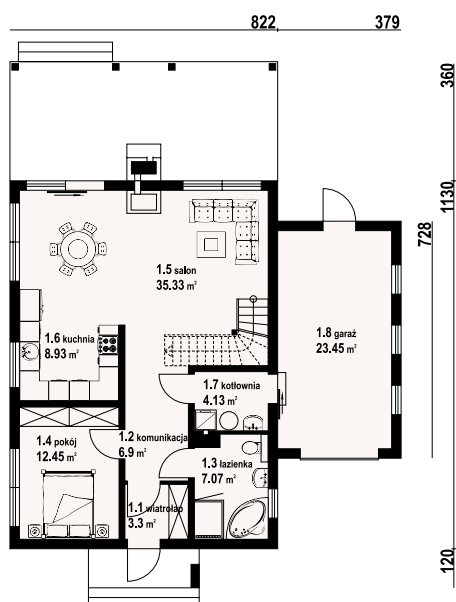

głogoczków 3 dws - odbicie lustrzane



głogoczków 3 dws - inny widok



* / informacje dodatkowe – patrz str. 18

Więcej informacji o tym projekcie na: www.dom-projekt.pl/1289
tel. 12 274 08 22 tel.kom. 609 512 803 biuro@dom-projekt.pl



Warianty i projekty podobne dostępne na stronie www.dom-projekt.pl
zeskanuj kod QR aby wyświetlić kartę projektu online

głogoczów 6 dw

z poddaszem 119,45 m²



autorzy: arch. Władysław Piwowarczyk, artysta malarz Kinga Piwowarczyk

powierzchnia użytkowa
+część gosp.
powierzchnia zabudowy
kubatura
kąt nachylenia dachu
wys. kalenicy
min. wymiary działki*

119,45 m²
6,05 m²
147,67 m²
492 m³
40°
8,05 m
16,22x20,75 m

Dom z bali drewnianych. Na parterze duży salon z kuchnią, kominkiem, schodami na poddasze i wyjściem na zadaszony taras. Na tarasie kominek. Pokój, łazienka, pomieszczenie gospodarcze, wiatrołap, komunikacja. Na poddaszu cztery pokoje, łazienka i komunikacja. Zwarta bryła budynku i dach dwuspadowy sprzyjają szybkiej i taniej budowie i niskim kosztom eksploatacji. Ściany zewnętrzne: płazy drewniane+wełna mineralna+deska. Strop: drewniany. Pokrycie dachu: dachówka gontopodobna z posypką Gerard Corona.

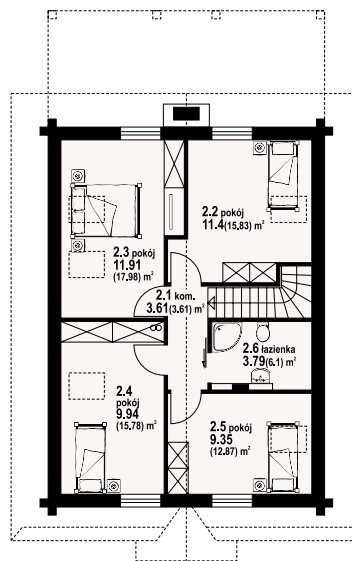
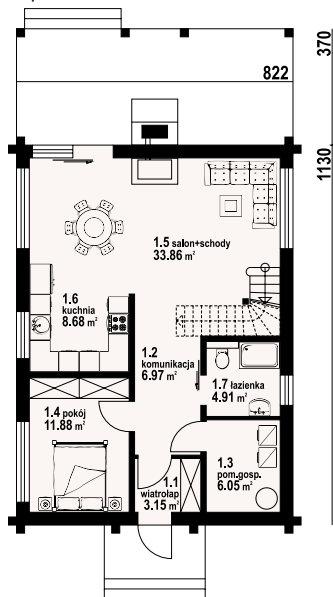
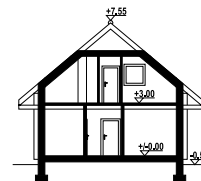

głogoczów 6 dw - inny widok

głogoczów 6 dw - odbicie lustrzane



Warianty i projekty podobne dostępne
na stronie www.dom-projekt.pl

zescanuj kod QR
aby wyświetlić kartę
projektu online



Więcej informacji o tym projekcie na: www.dom-projekt.pl/1475
tel. 12 274 08 22 tel.kom. 609 512 803 biuro@dom-projekt.pl

* / informacje dodatkowe – patrz str. 18



autorzy: arch. Władysław Piwowarczyk, artysta malarz Kinga Piwowarczyk



Dom w konstrukcji szkieletu drewnianego. Duży salon z kominkiem, aneksem kuchennym, schodami na poddasze i wyjściem na taras. Pokój, wc z pralką, kotłownia, wiatrołap. Na poddaszu cztery pokoje, łazienka i komunikacja. Zwarta bryła budynku i dach dwuspadowy sprzyjają szybkiej i taniej budowie i niskim kosztom eksploatacji. Ściany zewnętrzne: szkieletowe drewniane ocieplone wełną mineralną. Strop: drewniany. Pokrycie dachu: dachówka gontopodobna z posypką Gerard Corona.

powierzchnia użytkowa	108,41 m ²
+część gosp.	6,9 m ²
powierzchnia zabudowy	81,64 m ²
kubatura	457,15 m ³
kąt nachylenia dachu	45°
wys. kalenicy	8,62 m
min. wymiary działki*	18,45x17,38 m

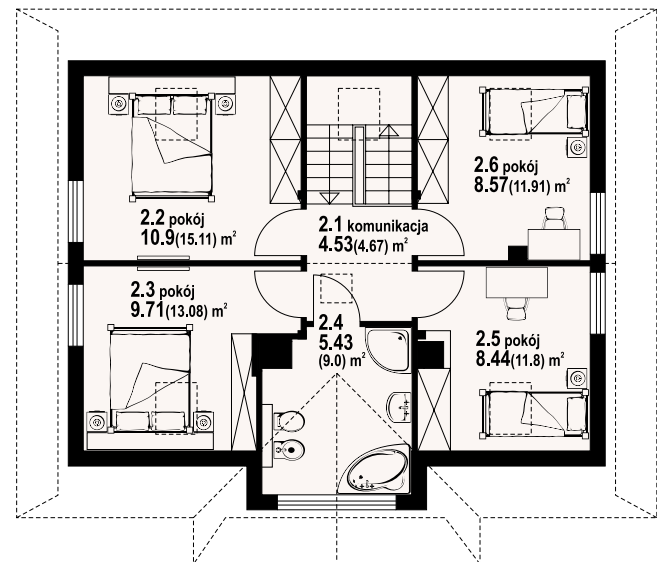
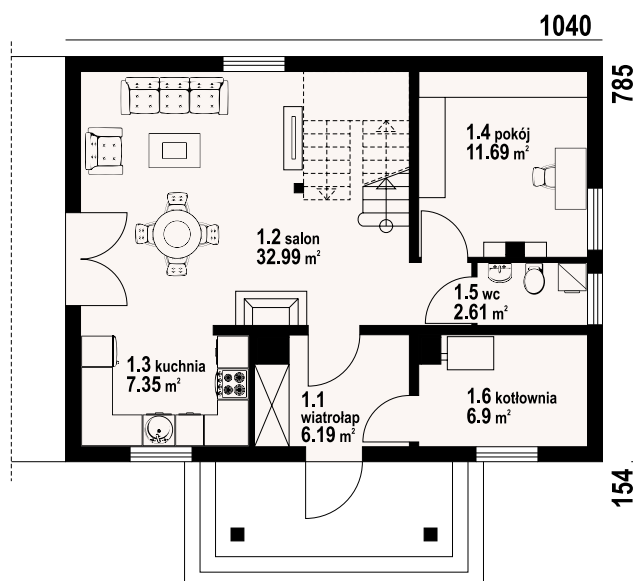

w nawiasach podano powierzchnię podłogi

jurgów dws - odbicie lustrzane



jurgów dws - inny widok



* / informacje dodatkowe – patrz str. 18

Więcej informacji o tym projekcie na: www.dom-projekt.pl/958
tel. 12 274 08 22 tel.kom. 609 512 803 biuro@dom-projekt.pl



Warianty i projekty podobne dostępne na stronie www.dom-projekt.pl

zescanuj kod QR aby wyświetlić kartę projektu online

jurgów 5 dw

z kotłownią
96,82 m²



autorzy: arch. Władysław Piwowarczyk, artysta malarz Kinga Piwowarczyk

powierzchnia użytkowa	96,82m ²
+część gosp.	5,82m ²
powierzchnia zabudowy	81,64 m ²
kubatura	455,12 m ³
kąt nachylenia dachu	45°
wys. kalenicy	8,62 m
min. wymiary działki*	16,7x18,4 m

Dom z bali drewnianych, którego wygląd zewnętrzny jest wzorowany na domach góralskich, a wewnątrz posiada współczesny funkcjonalny układ. Duży salon z aneksem kuchennym, wyjściem na taras, kominkiem i schodami na poddasze. Pokój-biblioteka, wc, kotłownia, wiatrołap. Na poddaszu cztery pokoje, łazienka i komunikacja. Ściany zewnętrzne: płazy drewniane. Strop: drewniany. Pokrycie dachu: dachówka gontopodobna z posypką Gerard Corona.

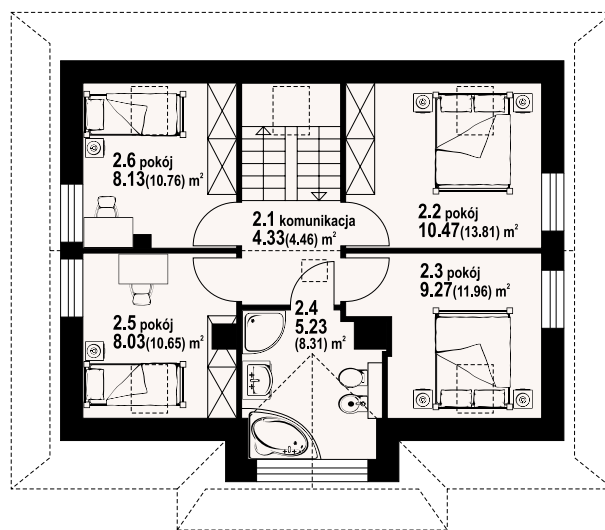
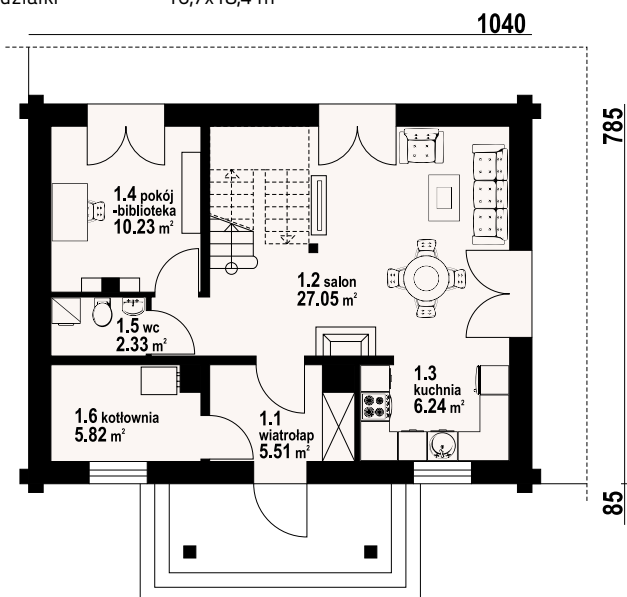
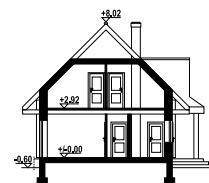

w nawiasach podano powierzchnię podłogi

jurgów 5 dw - inny widok



jurgów 5 dw - odbicie lustrzane



Warianty i projekty podobne dostępne na stronie www.dom-projekt.pl

zestaw kod QR aby wyświetlić kartę projektu online



Więcej informacji o tym projekcie na: www.dom-projekt.pl/721
tel. 12 274 08 22 tel.kom. 609 512 803 biuro@dom-projekt.pl

* / informacje dodatkowe – patrz str. 18



autorzy: arch. Władysław Piwowarczyk, artysta malarz Kinga Piwowarczyk



Dom w konstrukcji szkieletu drewnianego. Duży salon z aneksem kuchennym, kominkiem, wyjściem na taras i schodami na poddasze. Pokój, łazienka, kotłownia, wiatrołap. spiżarka. Na poddaszu cztery pokoje, łazienka, komunikacja. Zwarta bryła budynku sprzyja szybkiej i taniej budowie oraz niskim kosztom eksploatacji. Ściany zewnętrzne: szkieletowe drewniane ocieplone wełną mineralną. Strop: drewniany. Pokrycie dachu: dachówka gontopodobna z posypką Gerard Corona.

powierzchnia użytkowa	122,5 m ²
+część gosp.	7,68 m ²
powierzchnia zabudowy	95,58 m ²
kubatura	518,09 m ³
kąt nachylenia dachu	45°
wys. kalenicy	8,55 m
min. wymiary działki*	19,8x17 m

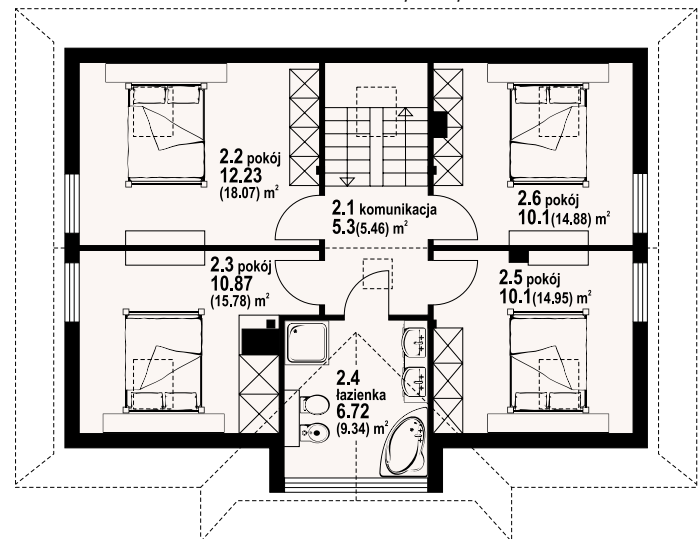
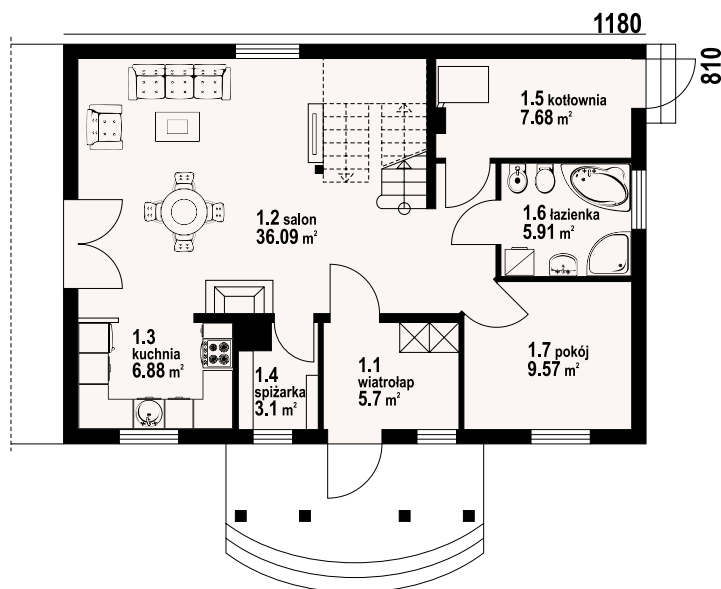

w nawiasach podano powierzchnię podłogi

jurgów średni 33 dws - odbicie lustrzane



jurgów średni 33 dws - inny widok



* / informacje dodatkowe – patrz str. 18

Więcej informacji o tym projekcie na: www.dom-projekt.pl/675
tel. 12 274 08 22 tel.kom. 609 512 803 biuro@dom-projekt.pl



Warianty i projekty podobne dostępne na stronie www.dom-projekt.pl
zeskanuj kod QR aby wyświetlić kartę projektu online

jurgów średni 37 dw

117,19 m²
z kotłownią



autorzy: arch. Władysław Piwowarczyk, artysta malarz Kinga Piwowarczyk

powierzchnia użytkowa	117,19 m ²
+część gosp.	10,1 m ²
powierzchnia zabudowy	95,58 m ²
kubatura	518,32 m ³
kąt nachylenia dachu	45°
wys. kalenicy	8,55 m
min. wymiary działki*	22,35x17,55 m

Dom drewniany z bali. Duży salon z aneksem kuchennym, kominkiem, schodami na poddasze i wyjściem na zadaszony taras. Pokój, łazienka, wiatrołap, spiżarka i kotłownia. Na poddaszu cztery pokoje, łazienka i komunikacja. Zwarta bryła budynku i dach dwuspadowy sprzyjają szybkiej i taniej budowie i niskim kosztom eksploatacji. Ściany zewnętrzne: płazy drewniane+wełna mineralna+deska. Strop: drewniany. Pokrycie dachu: dachówka gontopodobna posypką Gerard Corona.



w nawiasach podano powierzchnię podłogi

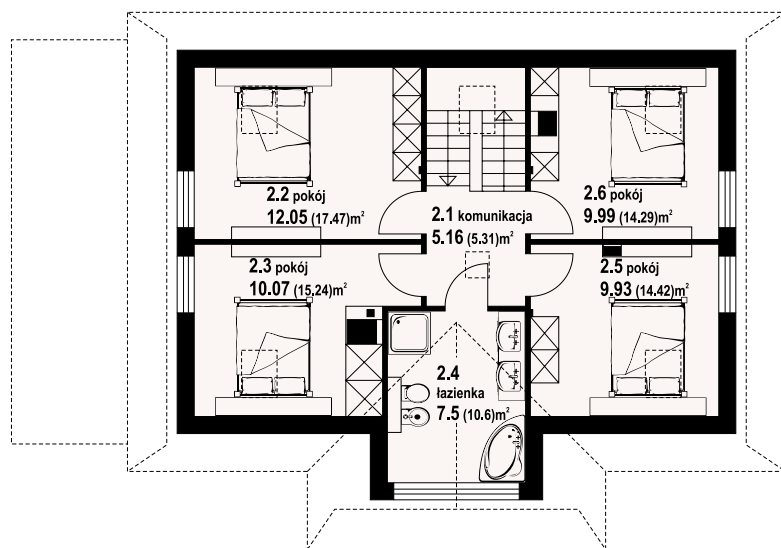
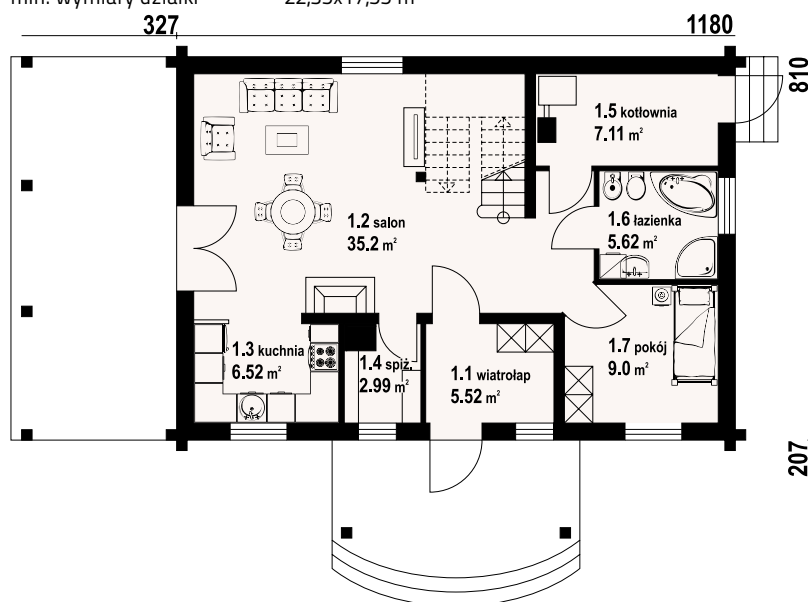

jurgów średni 37 dw - inny widok



jurgów średni 37 dw - odbicie lustrzane



Warianty i projekty podobne dostępne na stronie www.dom-projekt.pl

zescanuj kod QR aby wyświetlić kartę projektu online



Więcej informacji o tym projekcie na: www.dom-projekt.pl/1043
tel. 12 274 08 22 tel.kom. 609 512 803 biuro@dom-projekt.pl

* / informacje dodatkowe – patrz str. 18



autorzy: arch. Władysław Piwowarczyk, artysta malarz Kinga Piwowarczyk

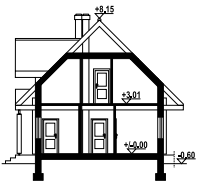

Dom z bali. Duży salon z aneksem kuchennym, kominkiem, wyjściem na taras i schodami na poddasze. Pokój, łazienka, wiatrołap i kotłownia. Na poddaszu cztery pokoje, łazienka, wc, komunikacja i balkon. Zwarta bryła budynku i dach dwuspadowy sprzyjają szybkiej i taniej budowie i niskim kosztom eksploatacji. Ściany zewnętrzne: płyty drewniane + wełna mineralna + deska. Strop: drewniany. Pokrycie dachu: dachówka gontopodobna z posypką Gerard Corona.

powierzchnia użytkowa	121,83 m ²
+część gosp.	8,74 m ²
powierzchnia zabudowy	92,52 m ²
kubatura	410 m ³
kąt nachylenia dachu	45°
wys. kalenicy	8,75 m
min. wymiary działki*	23,8x16,8 m

1200

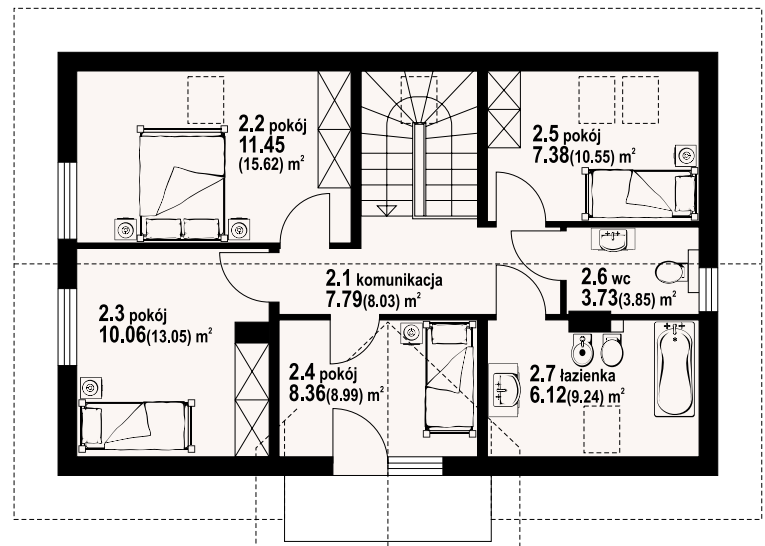
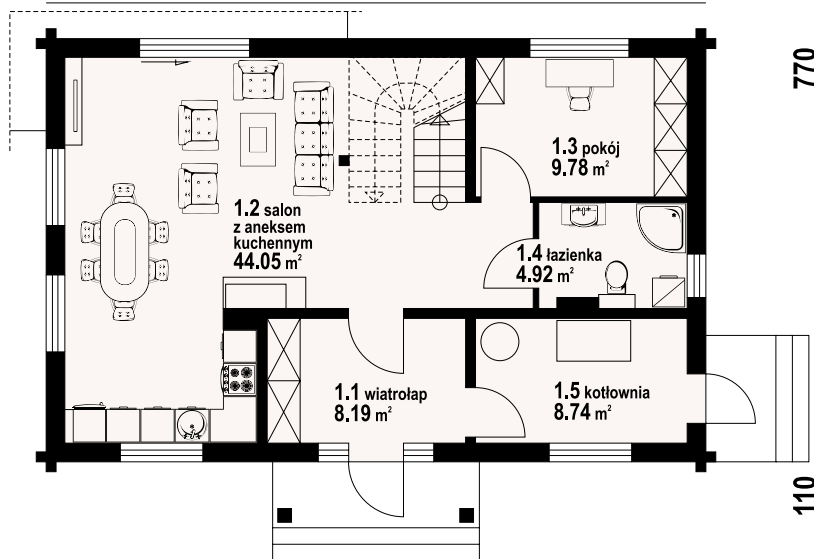

w nawiasach podano powierzchnię podłogi

piekarów dw - odbicie lustrzane



piekarów dw - inny widok



* / informacje dodatkowe – patrz str. 18

Więcej informacji o tym projekcie na: www.dom-projekt.pl/1381
tel. 12 274 08 22 tel.kom. 609 512 803 biuro@dom-projekt.pl



Warianty i projekty podobne dostępne na stronie www.dom-projekt.pl
zescanuj kod QR aby wyświetlić kartę projektu online

miastko 1 g dw

118,47 m²
z kotłownią



autorzy: arch. Władysław Piwowarczyk, artysta malarz Kinga Piwowarczyk

powierzchnia użytkowa	118,47 m ²
+część gosp.	31,29 m ²
powierzchnia zabudowy	104,46 m ²
kubatura	520 m ³
kąt nachylenia dachu	45°
wys. kalenicy	9,3 m
min. wymiary działki*	19,85x17,3 m

Dom z bali. Duży salon z aneksem kuchennym, kominkiem i wyjściami na taras. Komunikacja i schody na poddasze, wc, wiatrołap garaż i kotłownia. Na poddaszu trzy pokoje, dwie łazienki, komunikacja i dwa balkony. Zwarta bryła budynku i dach dwuspadowy sprzyjają szybkiej i taniej budowie i niskim kosztom eksploatacji. Ściany zewnętrzne: płazy drewniane + wełna mineralna + deska. Strop: drewniany. Pokrycie dachu: dachówka gontopodobna z posypką Gerard Corona.

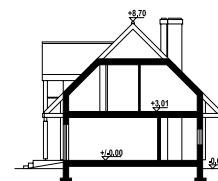

w nawiasach podano powierzchnię podłogi

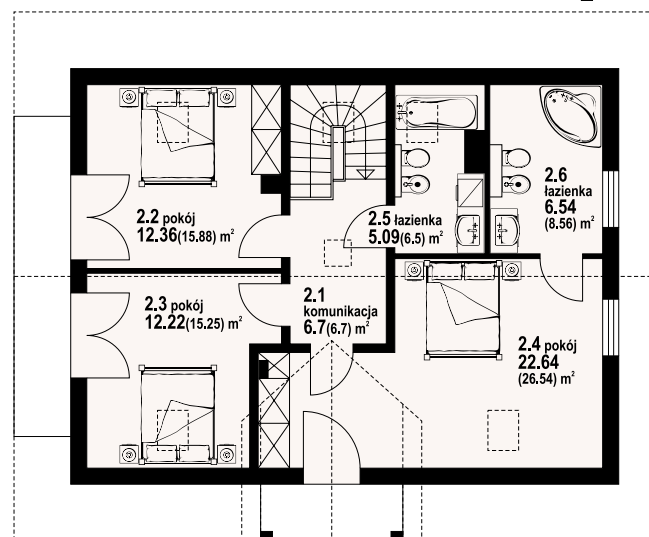
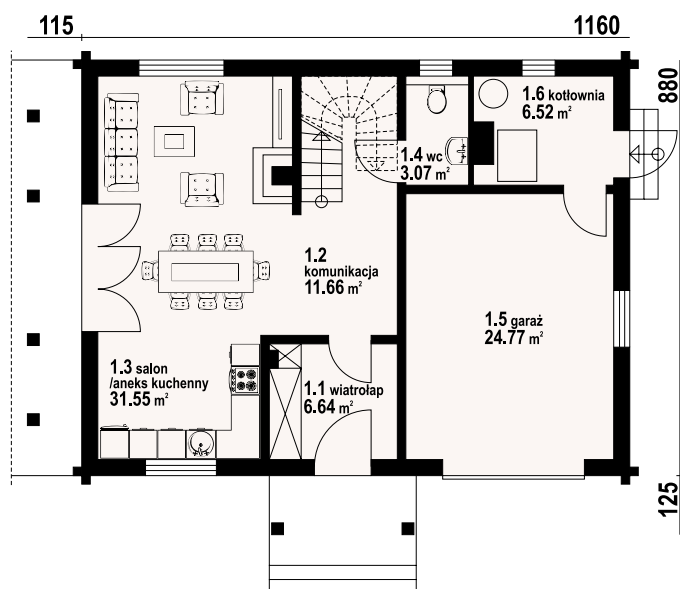

miastko 1g dw - inny widok



miastko 1g dw - odbicie lustrzane



Warianty i projekty podobne dostępne na stronie www.dom-projekt.pl

zeskanuj kod QR aby wyświetlić kartę projektu online



Więcej informacji o tym projekcie na: www.dom-projekt.pl/1384
tel. 12 274 08 22 tel.kom. 609 512 803 biuro@dom-projekt.pl

* / informacje dodatkowe – patrz str. 18



autorzy: arch. Władysław Piwowarczyk, artysta malarz Kinga Piwowarczyk

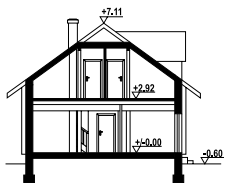

Dom z bali drewnianych. Duży salon z aneksem kuchennym, kominkiem i wyjściem na zadaszony taras. Pokój, łazienka, wiatrołap, spiżarka, garaż i pomieszczenie gospodarcze. Na poddaszu trzy pokoje, łazienka, garderoba, strych, komunikacja i balkon. Zwarta bryła budynku i dach dwuspadowy sprzyjają taniej i szybkiej budowie i niskim kosztom eksploatacji. Ściany zewnętrzne: płyty drewniane+wełna mineralna+deska. Strop: drewniany. Pokrycie dachu: dachówka gontopodobna z posypką Gerard Corona.

powierzchnia użytkowa	125,44 m ²
+część gosp.	43,89 m ²
powierzchnia zabudowy	161,11 m ²
kubatura	592 m ³
kąt nachylenia dachu	36°
wys. kalenicy	7,61 m
min. wymiary działki*	26,67x16,4 m

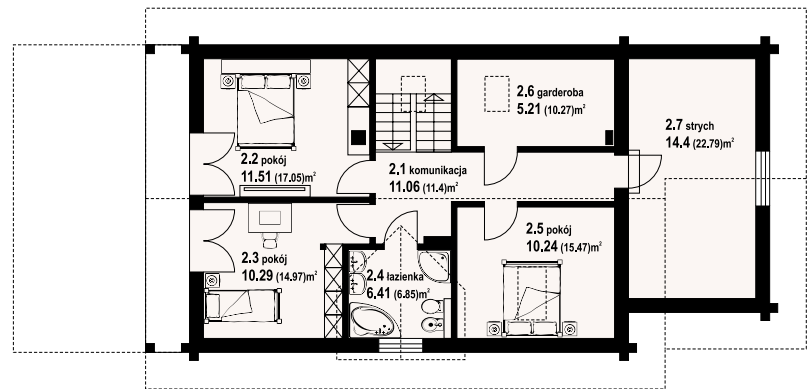
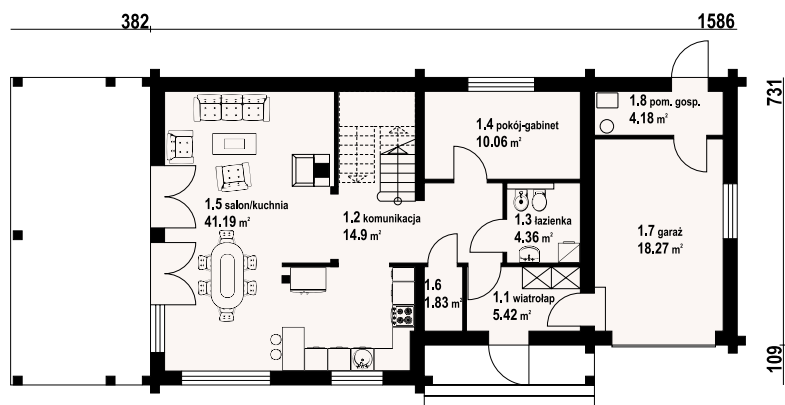

w nawiasach podano powierzchnię podłogi

osiek 34 dw - odbicie lustrzane



osiek 34 dw - inny widok



* / informacje dodatkowe – patrz str. 18

Więcej informacji o tym projekcie na: www.dom-projekt.pl/1112
tel. 12 274 08 22 tel.kom. 609 512 803 biuro@dom-projekt.pl



Warianty i projekty podobne dostępne na stronie www.dom-projekt.pl
zeskanuj kod QR aby wyświetlić kartę projektu online

osiek 301 dw

127,59 m²
z poddaszem



autorzy: arch. Władysław Piwowarczyk, artysta malarz Kinga Piwowarczyk

powierzchnia użytkowa	127,59 m ²
+część gosp.	2,77 m ²
powierzchnia zabudowy	96,6 m ²
kubatura	390,2 m ³
kąt nachylenia dachu	36°
wys. kalenicy	7,67 m
min. wymiary działki*	19,5x16,4 m

Dom z bali drewnianych. Duży salon z aneksem kuchennym, kominkiem, wyjściem na taras i schodami na poddasze. Łazienka, wiatrołap, pomieszczenie gospodarcze i komunikacja. Na poddaszu trzy pokoje, łazienka, garderoba i komunikacja. Balkon. Prosta bryła budynku i dach dwuspadowy sprzyjają taniej i szybkiej budowie i niskim kosztom eksploatacji. Ściany zewnętrzne: płazy drewniane+ocieplenie. Strop: drewniany. Pokrycie dachu: dachówka gontopodobna z posypką Gerard Corona.

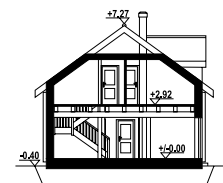

w nawiasach podano powierzchnię podłogi

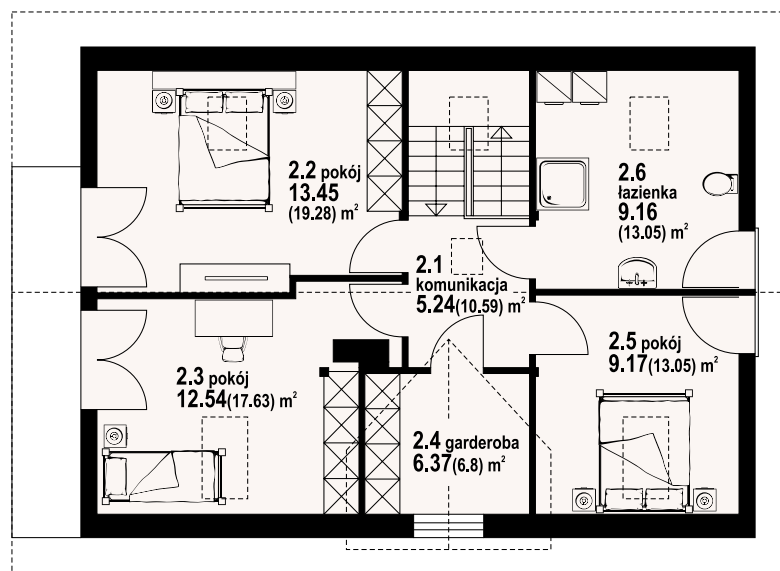
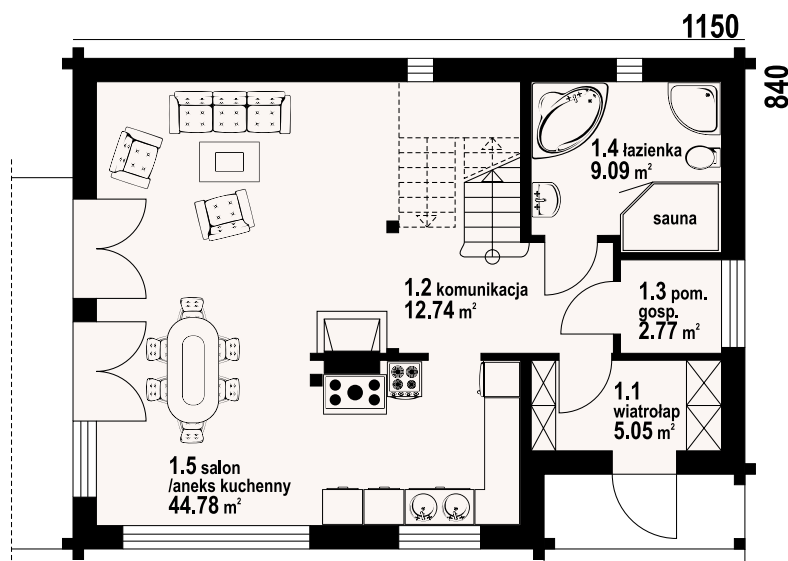

osiek 301 dw - inny widok



osiek 301 dw - odbicie lustrzane



Warianty i projekty podobne dostępne na stronie www.dom-projekt.pl

zeskanuj kod QR aby wyświetlić kartę projektu online



Więcej informacji o tym projekcie na: www.dom-projekt.pl/816
tel. 12 274 08 22 tel.kom. 609 512 803 biuro@dom-projekt.pl

*/ informacje dodatkowe – patrz str. 18



autorzy: arch. Władysław Piwowarczyk, artysta malarz Kinga Piwowarczyk

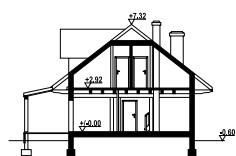

Dom w konstrukcji szkieletu drewnianego. Duży salon z aneksem kuchennym, kominkiem, wyjściami na dwa zadaszone tarasy i schodami na poddasze. Pokój, łazienka, wiatrołap, komunikacja, spiżarka, garaż, kotłownia. Na poddaszu trzy pokoje, łazienka, komunikacja, strych i balkon. Zwarta bryła budynku i dach dwuspadowy sprzyjają szybkiej i taniej budowie i niskim kosztom eksploatacji. Ściany zewnętrzne: płazy drewniane + wełna mineralna + deska. Strop: drewniany. Pokrycie dachu: dachówka gontopodobna z posypką Gerard Corona.

powierzchnia użytkowa	136,11 m ²
+część gosp.	40,47 m ²
powierzchnia zabudowy	131,94 m ²
kubatura	592 m ³
kąt nachylenia dachu	38°
wys. kalenicy	7,32 m
min. wymiary działki*	24,1x18,58 m

1586 120

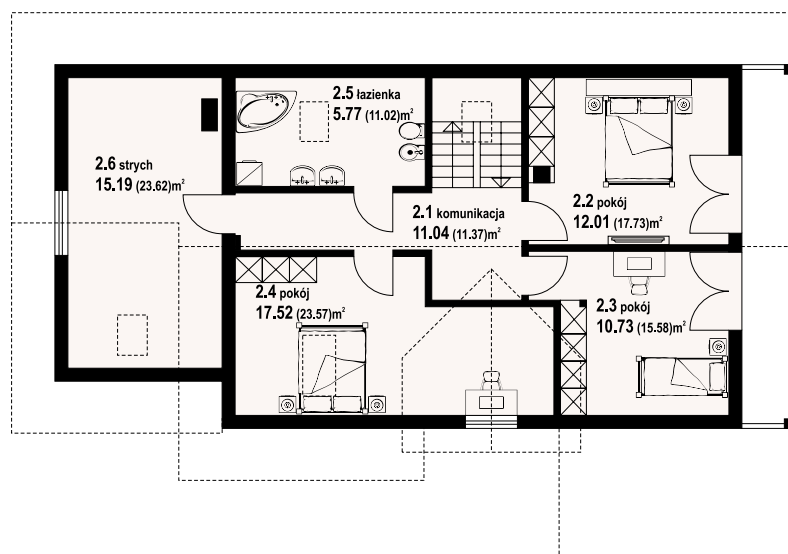
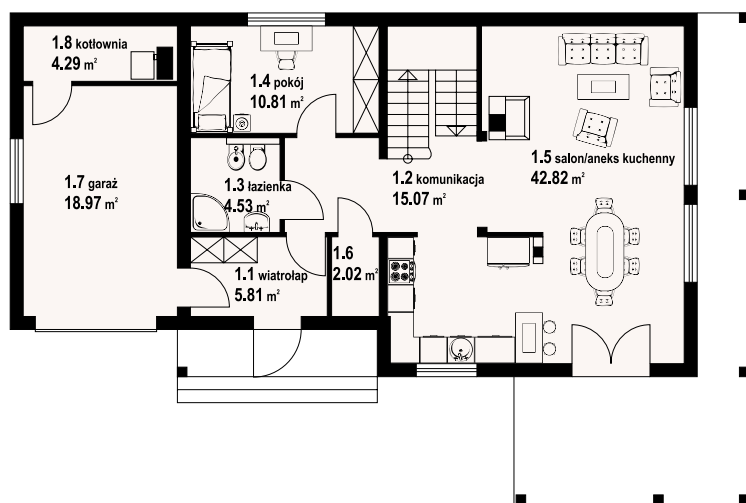

w nawiasach podano powierzchnię podłogi

osiek 43x dws - odbicie lustrzane



osiek 43x dws - inny widok



* / informacje dodatkowe – patrz str. 18

Więcej informacji o tym projekcie na: www.dom-projekt.pl/1253
tel. 12 274 08 22 tel.kom. 609 512 803 biuro@dom-projekt.pl



Warianty i projekty podobne dostępne na stronie www.dom-projekt.pl
zeskanuj kod QR aby wyświetlić kartę projektu online

gryfice 3 dws

125,3 m²

z kotłownią



autorzy: arch. Władysław Piwowarczyk, artysta malarz Kinga Piwowarczyk

powierzchnia użytkowa
+część gosp. 125,3 m²
powierzchnia zabudowy 11,66 m²
kubatura 100,8 m³
kąt nachylenia dachu 570 m³
wys. kalenicy 42°
min. wymiary działki* 8,7 m
18,8x17 m

Dom w konstrukcji szkieletu drewnianego. Duży salon z aneksem kuchennym, kominkiem i wyjściem na taras. Pokój, łazienka, spiżarka, komunikacja, wiatrołap, kotłownia. Na poddaszu cztery pokoje, łazienka, garderoba, komunikacja i balkon. Zwarta bryła budynku i dach dwuspadowy sprzyjają szybkiej i taniej budowie i niskim kosztom eksploatacji. Ściany zewnętrzne: szkieletowe drewniane ocieplone wełną mineralną. Strop: drewniany. Pokrycie dachu: dachówka gontopodobna z posypką Gerard Corona.

1080

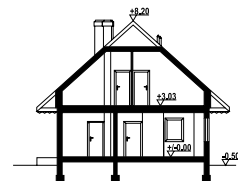

w nawiasach podano powierzchnię podłogi

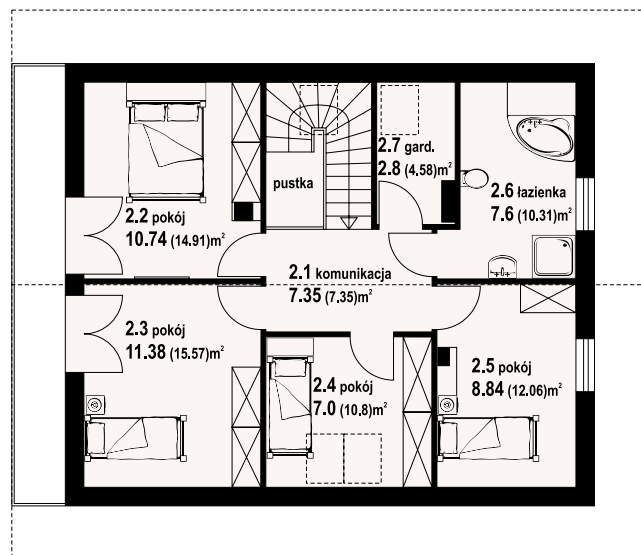
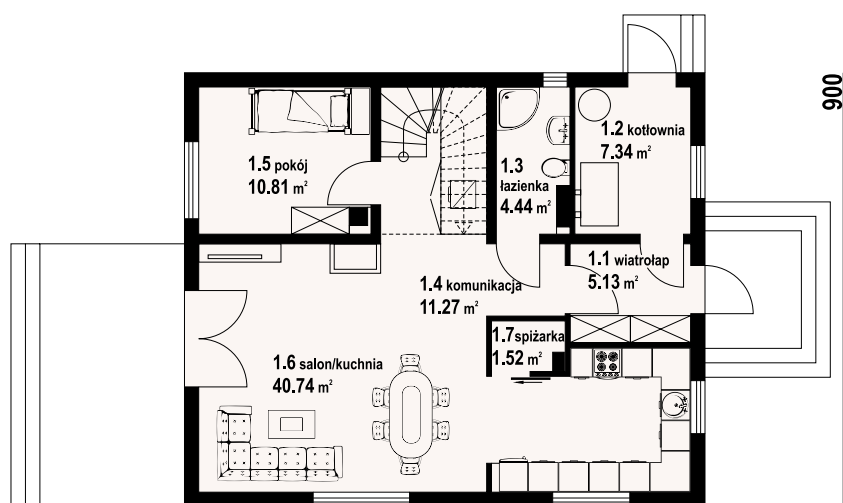

gryfice 3 dws - inny widok



gryfice 3 dws - odbicie lustrzane



* / informacje dodatkowe – patrz str. 18

Warianty i projekty podobne dostępne na stronie www.dom-projekt.pl

zestaw kod QR aby wyświetlić kartę projektu online



Więcej informacji o tym projekcie na: www.dom-projekt.pl/1311
tel. 12 274 08 22 tel.kom. 609 512 803 biuro@dom-projekt.pl



autorzy: arch. Władysław Piwowarczyk, artysta malarz Kinga Piwowarczyk

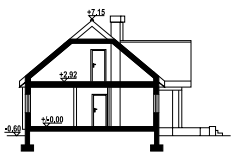

Parterowy dom z poddaszem mieszkalnym. Na parterze przestronny salon połączony z aneksem kuchennym. Wyjście z salonu na duży ziemny taras, w salonie kominek. Dodatkowy pokój, łazienka i kotłownia. Na poddaszu trzy pokoje, w tym jeden rekreacyjny z całkowicie przeszkloną ścianą szczytową. Ściany zewnętrzne: płazy drewniane + wełna mineralna + deska. Strop: drewniany. Pokrycie dachu: dachówka ceramiczna.

powierzchnia użytkowa	122,11 m ²
+część gosp.	10,14 m ²
powierzchnia zabudowy	112 m ²
kubatura	516 m ³
kąt nachylenia dachu	40°
wys. kalenicy	7,75 m
min. wymiary działki*	20x18,2 m

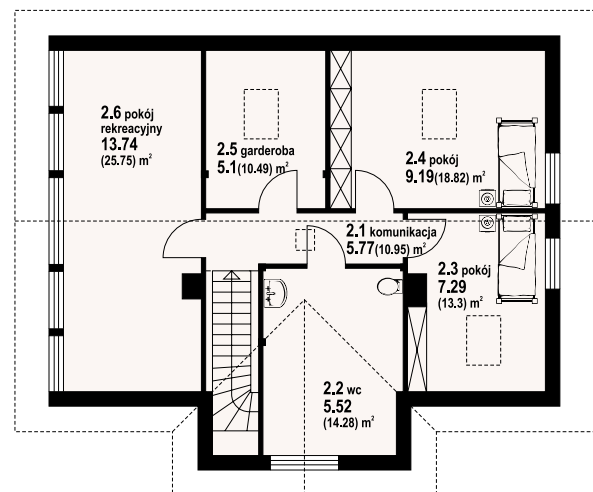
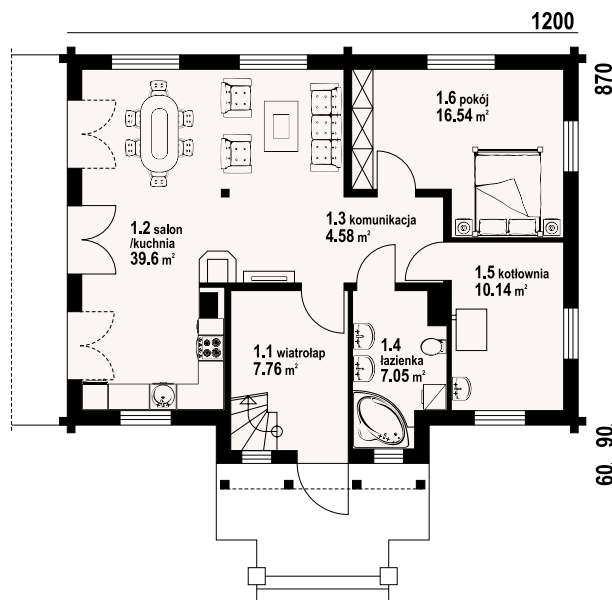

w nawiasach podano powierzchnię podłogi

chmielów dw 15 - odbicie lustrzane



chmielów dw 15 - inny widok



* / informacje dodatkowe – patrz str. 18

Więcej informacji o tym projekcie na: www.dom-projekt.pl/653
tel. 12 274 08 22 tel.kom. 609 512 803 biuro@dom-projekt.pl



Warianty i projekty podobne dostępne na stronie www.dom-projekt.pl
zeskanuj kod QR aby wyświetlić kartę projektu online

chmielniki małe dw 47

128,84 m²

z kotłownią



autorzy: arch. Władysław Piwowarczyk, artysta malarz Kinga Piwowarczyk

powierzchnia użytkowa	128,84 m ²
+część gosp.	6,97 m ²
powierzchnia zabudowy	111,5 m ²
kubatura	587 m ³
kąt nachylenia dachu	40°
wys. kalenicy	8,38 m
min. wymiary działki*	20,5x18,7 m

Dom z bali drewnianych. Na parterze duży salon z aneksem kuchennym, kominkiem i wyjściem na zadaszony taras. Łazienka, pokój, komunikacja, pomieszczenie gospodarcze, wiatrołap i kotłownia. Na poddaszu cztery pokoje, łazienka i komunikacja. Ściany zewnętrzne: płazy drewniane + wełna mineralna + deska. Strop: drewniany. Pokrycie dachu: dachówka gontopodobna Gerard Corona.

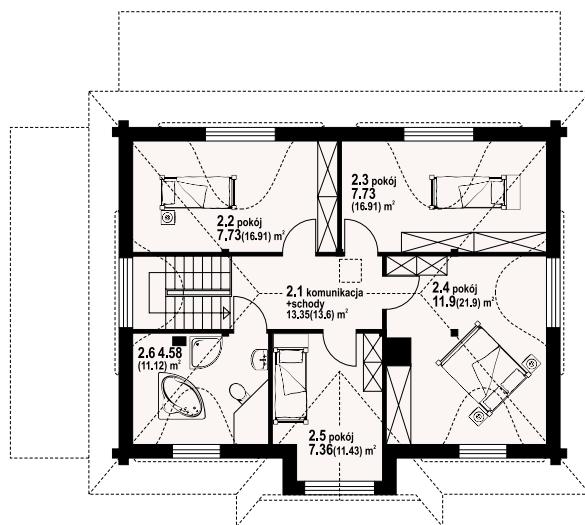
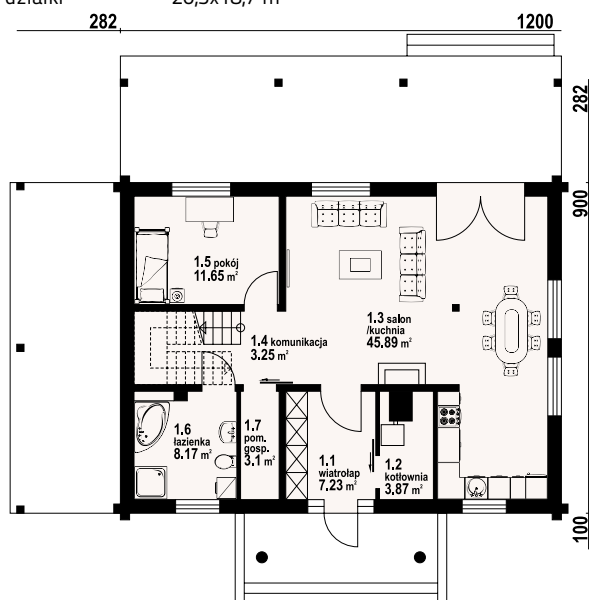

w nawiasach podano powierzchnię podłogi

chmielniki małe dw 47 - inny widok



chmielniki małe dw 47 - odbicie lustrzane



Warianty i projekty podobne dostępne na stronie www.dom-projekt.pl

zescanuj kod QR aby wyświetlić kartę projektu online



Więcej informacji o tym projekcie na: www.dom-projekt.pl/910
tel. 12 274 08 22 tel.kom. 609 512 803 biuro@dom-projekt.pl

* / informacje dodatkowe – patrz str. 18



autorzy: arch. Władysław Piwowarczyk, artysta malarz Kinga Piwowarczyk



Dom z bali drewnianych. Architektura budynku nawiązuje do tradycji polskiego dworu drewnianego. Duży salon z aneksem kuchennym, kominkiem i wyjściem na zadaszony taras. Pokój, łazienka, wiatrołap, komunikacja, kotłownia. Na poddaszu trzy pokoje, antresola i pustka nad częścią salonu, łazienka i komunikacja. Ściany zewnętrzne: płazy drewniane+wełna mineralna+deska. Strop: drewniany. Pokrycie dachu: dachówka gontopodobna z posypką Gerard Corona.

powierzchnia użytkowa	125,51 m ²
+część gosp.	4,45 m ²
powierzchnia zabudowy	111,2 m ²
kubatura	573,9 m ³
kąt nachylenia dachu	40°
wys. kalenicy	8,15 m
min. wymiary działki*	20,3x18 m

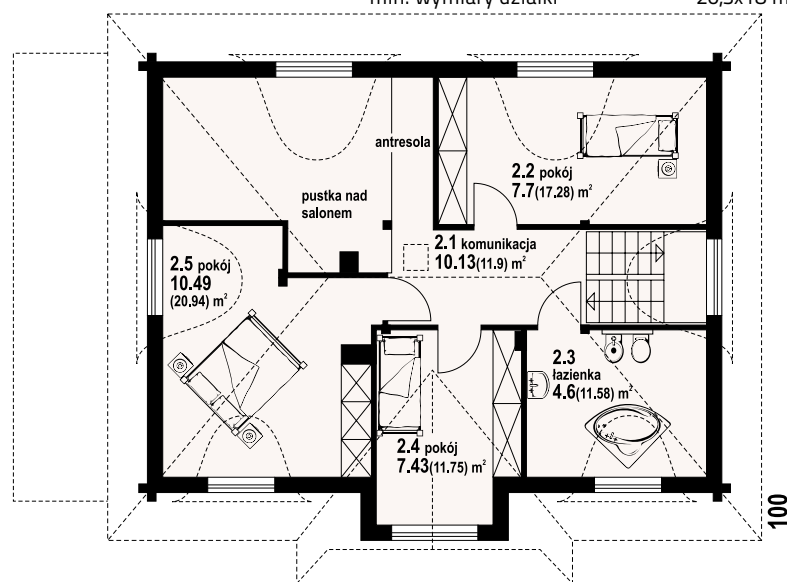
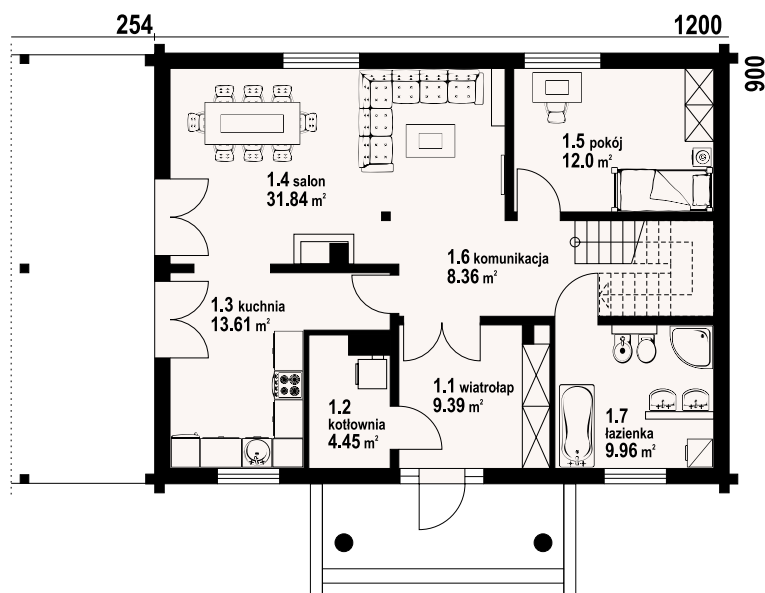

w nawiasach podano powierzchnię podłogi

chmielniki małe dw - odbicie lustrzane



chmielniki małe dw - inny widok



* / informacje dodatkowe – patrz str. 18

Więcej informacji o tym projekcie na: www.dom-projekt.pl/1116
tel. 12 274 08 22 tel.kom. 609 512 803 biuro@dom-projekt.pl



Warianty i projekty podobne dostępne na stronie www.dom-projekt.pl
zeskanuj kod QR aby wyświetlić kartę projektu online



autorzy: arch. Władysław Piwowarczyk, artysta malarz Kinga Piwowarczyk

powierzchnia użytkowa	128,46 m ²
+część gosp.	107,7 m ²
powierzchnia zabudowy	121,72 m ²
kubatura	820 m ³
kąt nachylenia dachu	45°
wys. kalenicy	9,69 m
min. wymiary działki*	20,17x18,32 m

Dom z bali drewnianych. Podpiwniczony. Duży salon z aneksem kuchennym, kominkiem i wyjściami na taras. Pokój, łazienka, komunikacja, wiatrołap, kotłownia. Na poddaszu trzy pokoje, łazienka, garderoba, komunikacja i balkon. Zwarta bryła budynku i dach dwuspadowy sprzyjają szybkiej i taniej budowie i niskim kosztom eksploatacji. Ściany zewnętrzne: płazy drewniane+wełna mineralna+deska. Strop: drewniany. Pokrycie dachu: dachówka ceramiczna.

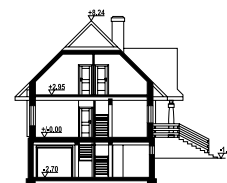

w nawiasach podano powierzchnię podłogi

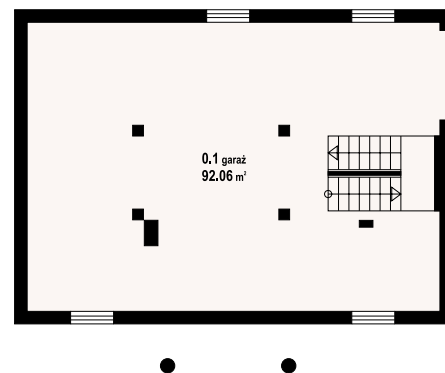
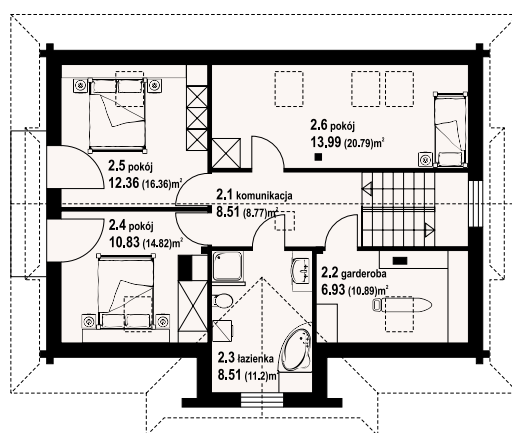
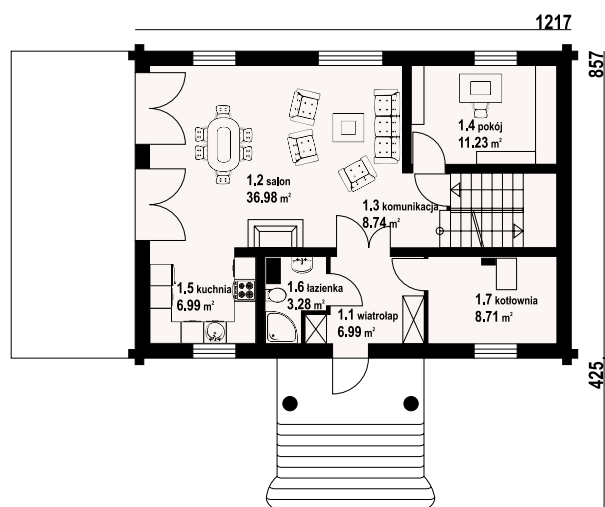

bukowina 39 dw - inny widok



bukowina 39 dw - odbicie lustrzane



Warianty i projekty podobne dostępne na stronie www.dom-projekt.pl

zescanuj kod QR aby wyświetlić kartę projektu online



Więcej informacji o tym projekcie na: www.dom-projekt.pl/1234
tel. 12 274 08 22 tel.kom. 609 512 803 biuro@dom-projekt.pl

*/ informacje dodatkowe – patrz str. 18



autorzy: arch. Władysław Piwowarczyk, artysta malarz Kinga Piwowarczyk

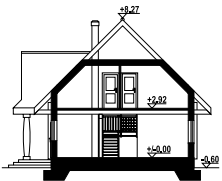

Dom z bali drewnianych. Na parterze duży salon z aneksem kuchennym, kominkiem i wyjściami na taras. Pokój, łazienka, wiatrołap, kotłownia i komunikacja. Na poddaszu cztery pokoje, łazienka, garderoba, komunikacja i balkon. Zwarta bryła budynku i dach dwuspadowy sprzyjają szybkiej i taniej budowie i niskim kosztom eksploatacji. Ściany zewnętrzne: płazy drewniane. Strop: drewniany. Pokrycie dachu: dachówka gontopodobna z posypką Gerard Corona.

powierzchnia użytkowa	128,63 m ²
+część gosp.	15,44 m ²
powierzchnia zabudowy	104,71 m ²
kubatura	625,32 m ³
kąt nachylenia dachu	45°
wys. kalenicy	8,87 m
min. wymiary działki*	20,39x18 m

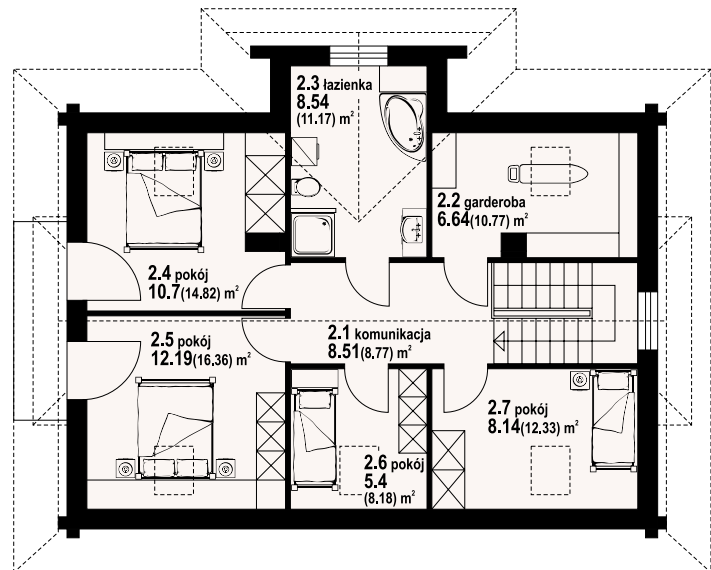
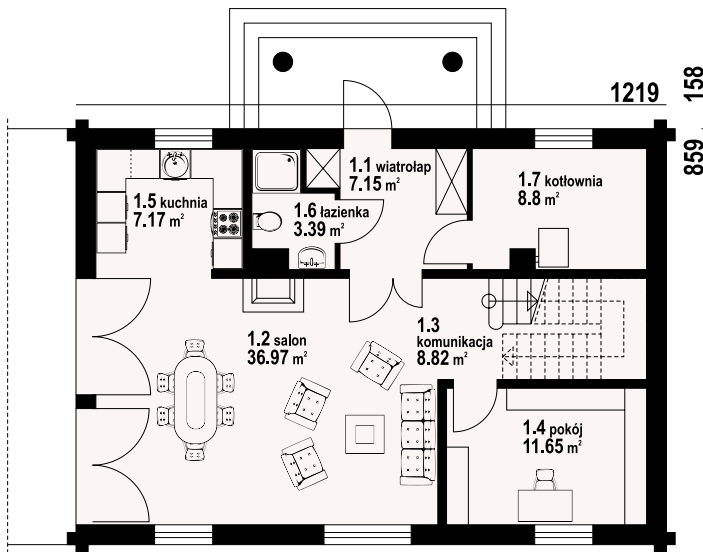

bukowina 3 dw - odbicie lustrzane



bukowina 3 dw - inny widok



*/ informacje dodatkowe – patrz str. 18

Więcej informacji o tym projekcie na: www.dom-projekt.pl/1041
tel. 12 274 08 22 tel.kom. 609 512 803 biuro@dom-projekt.pl



Warianty i projekty podobne dostępne na stronie www.dom-projekt.pl
zeskanuj kod QR aby wyświetlić kartę projektu online



autorzy: arch. Władysław Piwowarczyk, artysta malarz Kinga Piwowarczyk

powierzchnia użytkowa	143,4 m ²
+część gosp.	8,14 m ²
powierzchnia zabudowy	103,72 m ²
kubatura	520 m ³
kąt nachylenia dachu	45°
wys. kalenicy	9,44 m
min. wymiary działki*	19,15x17,55 m

Dom w konstrukcji szkieletu drewnianego. Duży salon z aneksem kuchennym, kominkiem, schodami na poddasze i wyjściem na taras. Pokój, łazienka, korytarz i kotłownia. Na poddaszu cztery pokoje, łazienka, komunikacja i dwa balkony. Zwarta bryła budynku i dach dwuspadowy sprzyjają szybkiej i taniej budowie i niskim kosztom eksploatacji. Ściany zewnętrzne: Szkieletowe drewniane ocieplone wełną mineralną. Strop: drewniany. Pokrycie dachu: dachówka gontopodobna z posypką Gerard Corona.

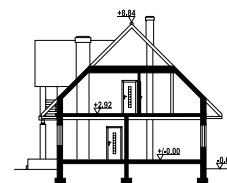

115

1100

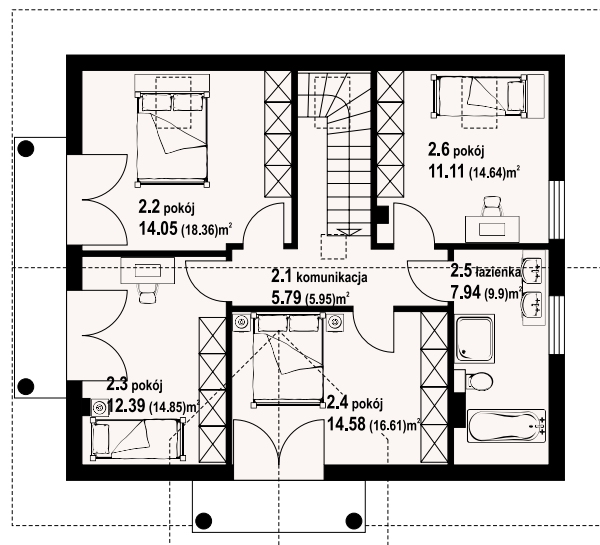
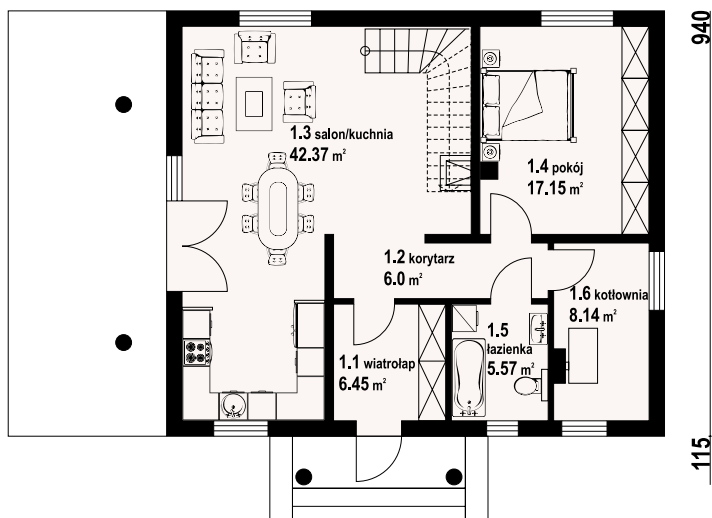

w nawiasach podano powierzchnię podłogi

sarnowo dws 1 - inny widok

sarnowo dws 1 - odbicie lustrzane



Warianty i projekty podobne dostępne na stronie www.dom-projekt.pl

zestaw kod QR aby wyświetlić kartę projektu online



Więcej informacji o tym projekcie na: www.dom-projekt.pl/1148
tel. 12 274 08 22 tel.kom. 609 512 803 biuro@dom-projekt.pl

* / informacje dodatkowe – patrz str. 18



autorzy: arch. Władysław Piwowarczyk, artysta malarz Kinga Piwowarczyk

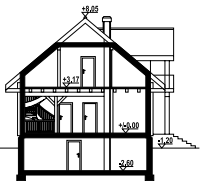

Podpiwniczony dom z bali drewnianych. Piwnice murowane, parter i poddasze z bali. Duży salon z aneksem kuchennym, kominkiem, wyjściem na taras i schodami na poddasze. Dwa pokoje, łazienka i wiatrołap. Na poddaszu trzy pokoje, dwie łazienki, dwa balkony i komunikacja. W piwnicach garaż, kotłownia i pomieszczenia piwnic. Zwarta bryła budynku i dach dwuspadowy. Ściany zewnętrzne: płazy drewniane + wełna mineralna + deska. Strop: żelbet+drewniany. Pokrycie dachu: dachówka gontopodobna z posypką Gerard Corona.

powierzchnia użytkowa	138,82 m ²
+część gosp.	79,5 m ²
powierzchnia zabudowy	100,5 m ²
kubatura	809,6 m ³
kąt nachylenia dachu	40°
wys. kalenicy	9,25 m
min. wymiary działki*	18,8x19,9 m

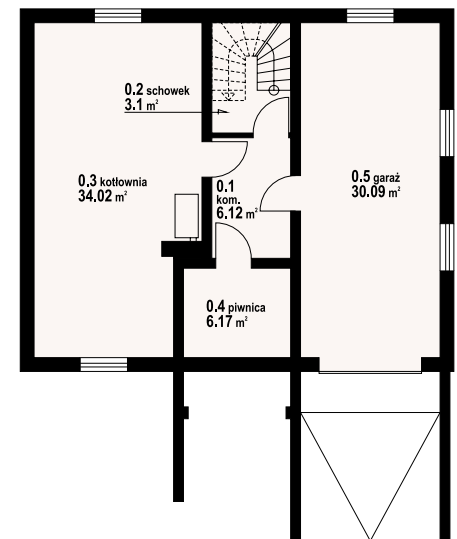
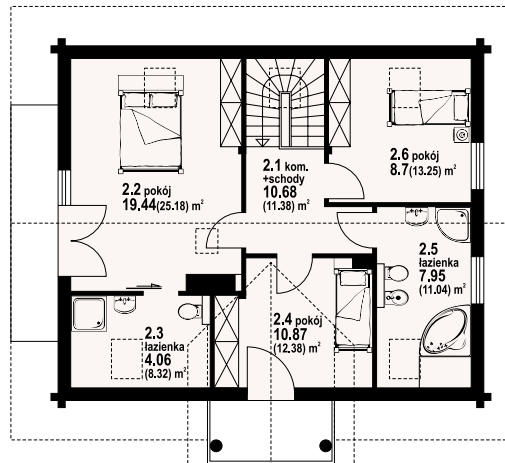
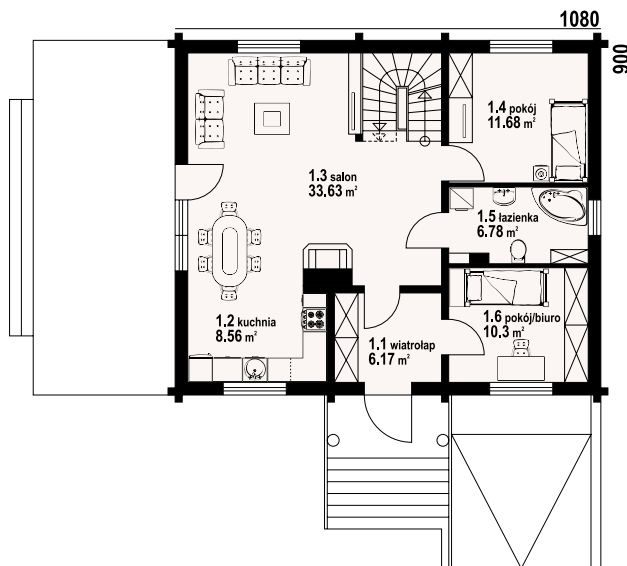

w nawiasach podano powierzchnię podłogi

jaworki 9 dw - odbicie lustrzane



jaworki 9 dw - inny widok



* / informacje dodatkowe – patrz str. 18





autorzy: arch. Władysław Piwowarczyk, artysta malarz Kinga Piwowarczyk

powierzchnia użytkowa	120 m ²
+część gosp.	98,17 m ²
powierzchnia zabudowy	126,65 m ²
kubatura	802,6 m ³
kąt nachylenia dachu	42°
wys. kalenicy	8,45 m
min. wymiary działki*	22x17,7 m

Idealny na działkę ze spadkiem terenu dom z poddaszem mieszkalnym, elegancki w formie i tradycyjny w swojej estetyce. Na parterze obszerna strefa dzienna składająca się z salonu z aneksem kuchennym, a także dodatkowy pokój oraz gabinet. Na poddaszu cztery sypialnie. Zaplecze gospodarcze domu przewidziano w podpiwniczeniu. Ściany zewnętrzne: płyty drewniane+wełna mineralna+deska. Strop: drewniany. Pokrycie dachu: dachówka gontopodobna z posypką Gerard Corona.

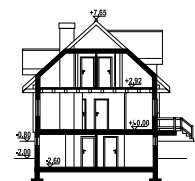

w nawiasach podano powierzchnię podłogi

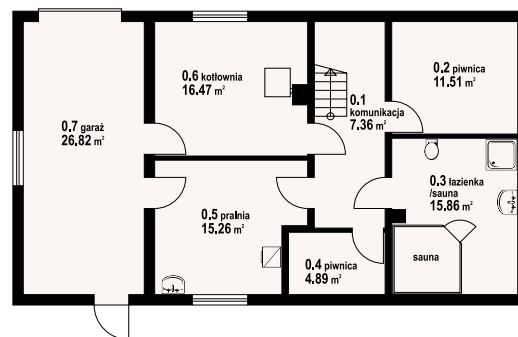
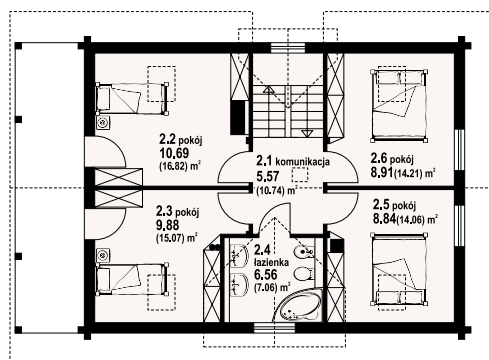
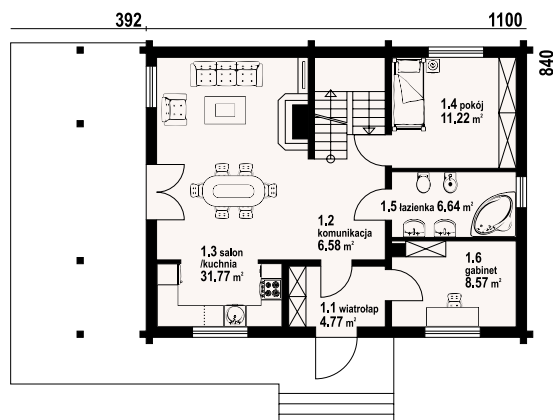

milicz 19 - inny widok



milicz 19 - odbicie lustrzane



Warianty i projekty podobne dostępne na stronie www.dom-projekt.pl

zestaw kod QR aby wyświetlić kartę projektu online



Więcej informacji o tym projekcie na: www.dom-projekt.pl/397
tel. 12 274 08 22 tel.kom. 609 512 803 biuro@dom-projekt.pl

* / informacje dodatkowe – patrz str. 18



autorzy: arch. Władysław Piwowarczyk, artysta malarz Kinga Piwowarczyk

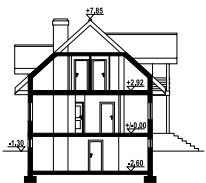

Funkcjonalny dom w którym głównym pomieszczeniem parteru jest salon otwarty na komunikację, oraz na aneks kuchenny. Dodatkowo na parterze pokój (gabinet) oraz spora łazienka. Z salonu wyjście na duży, częściowo zadaszony taras. Na poddaszu trzy pokoje i łazienka. W piwnicach zlokalizowano garaż oraz pomieszczenia gospodarcze. Ściany zewnętrzne: szkieletowe drewniane ocieplone wełną mineralną. Strop: żelbet+drewniany. Pokrycie dachu: dachówka gontopodobna z posypką Gerard Corona.

powierzchnia użytkowa	114,96 m ²
+część gosp.	91,73 m ²
powierzchnia zabudowy	120 m ²
kubatura	739 m ³
kąt nachylenia dachu	42°
wys. kalenicy	9,15 m
min. wymiary działki*	21,91x17,2 m

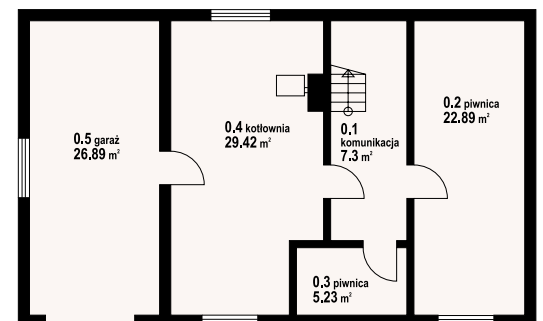
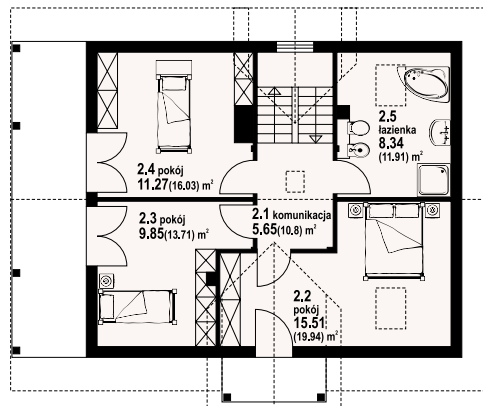
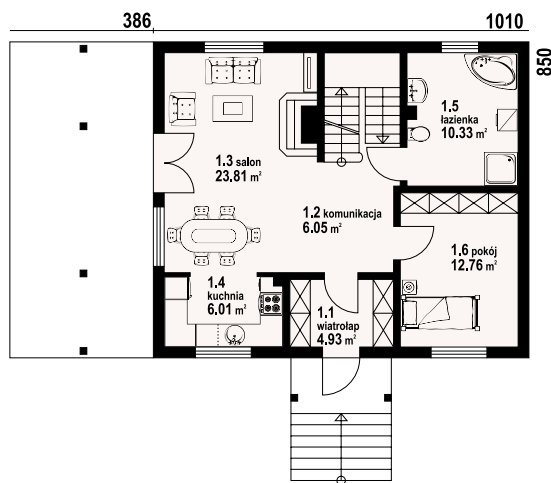

w nawiasach podano powierzchnię podłogi

milicz 9s - odbicie lustrzane



milicz 9s - inny widok



* / informacje dodatkowe – patrz str. 18





autorzy: arch. Władysław Piowarczyk, artysta malarz Kinga Piowarczyk

powierzchnia użytkowa	139,7 m ²
+część gosp.	27,42 m ²
powierzchnia zabudowy	115,92 m ²
kubatura	630 m ³
kąt nachylenia dachu	42°
wys. kalenicy	8,47 m
min. wymiary działki*	22,6x17,18 m

Dom w konstrukcji szkieletu drewnianego. Duży salon z aneksem kuchennym, kominkiem, wyjściem na taras i schodami na poddasze. Pokój, łazienka, wiatrołap i komunikacja. Na poddaszu pięć pokoi, łazienka i komunikacja. Balkon. Prosta bryła budynku i dach dwuspadowy sprzyjają taniej i szybkiej budowie i niskim kosztom eksploatacji. Ściany zewnętrzne: szkieletowe drewniane ocieplone wełną mineralną. Strop: drewniany. Pokrycie dachu: dachówka gontopodobna z posypką Gerard Corona.

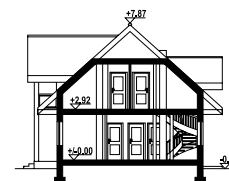

w nawiasach podano powierzchnię podłogi

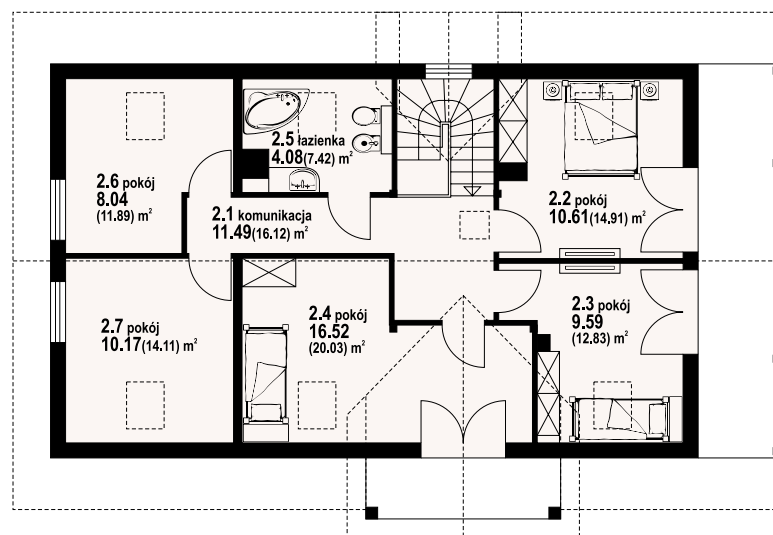
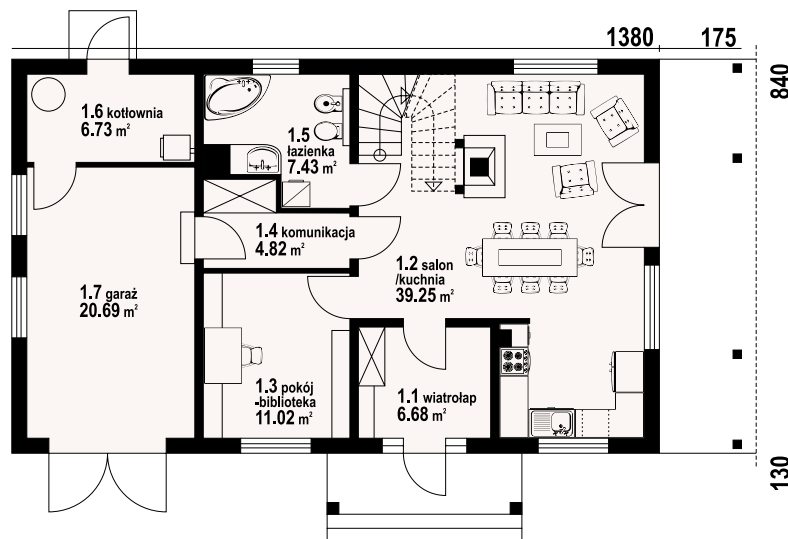

milicz 51 dws - inny widok



milicz 51 dws - odbicie lustrzane



Warianty i projekty podobne dostępne na stronie www.dom-projekt.pl

zescanuj kod QR aby wyświetlić kartę projektu online



Więcej informacji o tym projekcie na: www.dom-projekt.pl/810
tel. 12 274 08 22 tel.kom. 609 512 803 biuro@dom-projekt.pl

* / informacje dodatkowe – patrz str. 18



autorzy: arch. Władysław Piwowarczyk, artysta malarz Kinga Piwowarczyk

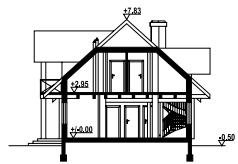

Dom z bali drewnianych. Siedem pokoi, dwie łazienki, aneks kuchenny, wiatrołap, kotłownia, garaż. Duży salon z aneksem kuchennym, kominkiem, schodami na poddasze i wyjściem na taras. Pięć pokoi na poddaszu (w tym trzy z balkonem). Instalacja solarna. Liczne warianty projektu. Ściany zewnętrzne: płazy drewniane+wełna mineralna+deska. Strop: drewniany. Pokrycie dachu: dachówka gontopodobna z posypką Gerard Corona.

powierzchnia użytkowa	132,43 m ²
+część gosp.	26,81 m ²
powierzchnia zabudowy	115,78 m ²
kubatura	599,4 m ³
kąt nachylenia dachu	42°
wys. kalenicy	8,33 m
min. wymiary działki*	21,75x16,4 m

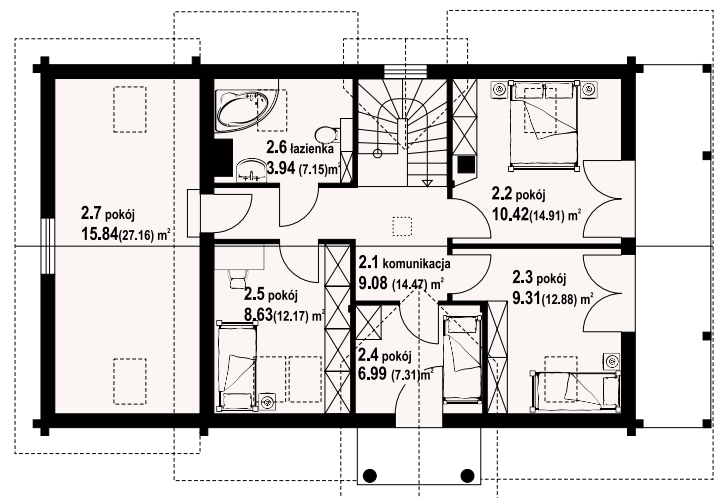
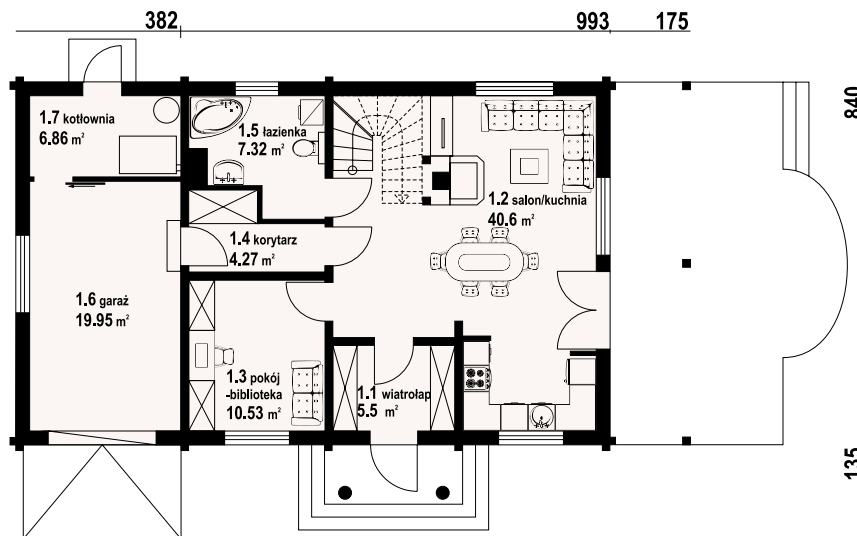

w nawiasach podano powierzchnię podłogi

milicz dw - odbicie lustrzane



milicz dw - inny widok

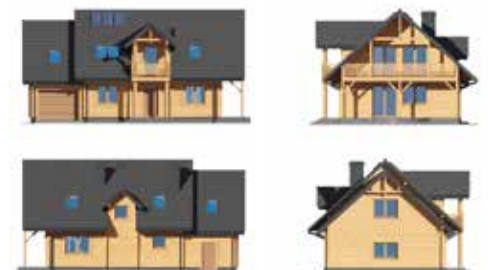

* / informacje dodatkowe – patrz str. 18

Więcej informacji o tym projekcie na: www.dom-projekt.pl/47
tel. 12 274 08 22 tel.kom. 609 512 803 biuro@dom-projekt.pl



Warianty i projekty podobne dostępne na stronie www.dom-projekt.pl
zescanuj kod QR aby wyświetlić kartę projektu online



autorzy: arch. Władysław Piwowarczyk, artysta malarz Kinga Piwowarczyk

powierzchnia użytkowa	135,43 m ²
+część gosp.	44,89 m ²
powierzchnia zabudowy	127,16 m ²
kubatura	643,47 m ³
kąt nachylenia dachu	40°
wys. kalenicy	8,45 m
min. wymiary działki*	23,74x16,55 m

Dom z bali drewnianych. Duży salon z aneksem kuchennym, kominkiem i wyjściem na zadaszony taras. Pokój, łazienka, wiatrołap, komunikacja i pomieszczenie gospodarcze. Garaż i kotłownia. Na poddaszu trzy pokoje, łazienka, garderoba, komunikacja i strych. Zwarte bryła budynku i dach dwuspadowy sprzyjają szybkiej i taniej budowie i niskim kosztom eksploatacji. Ściany zewnętrzne: płazy drewniane + wełna mineralna + deska. Strop: drewniany. Pokrycie dachu: dachówka gontopodobna Gerard Corona.

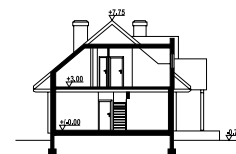

w nawiasach podano powierzchnię podłogi

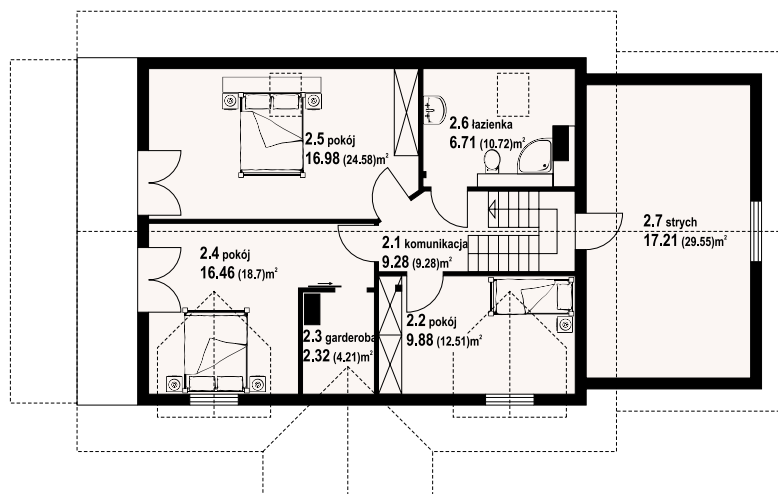
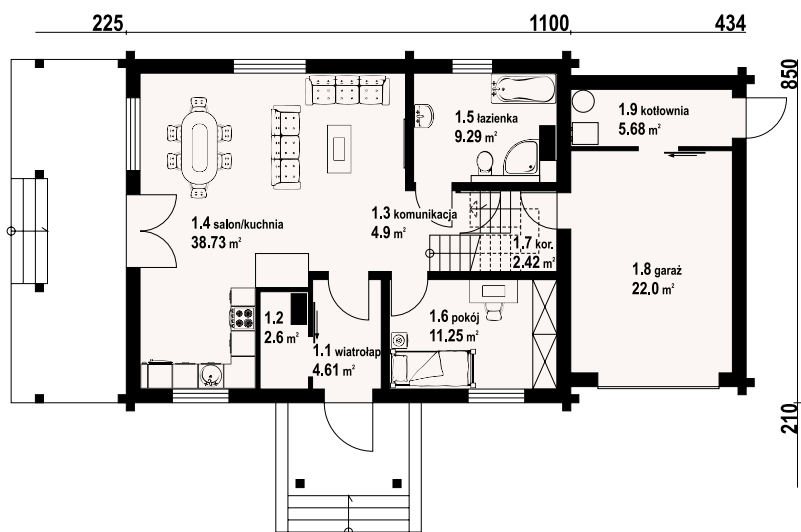

chmielowo dw - inny widok



chmielowo dw - odbicie lustrzane



Warianty i projekty podobne dostępne na stronie www.dom-projekt.pl

zestaw kod QR aby wyświetlić kartę projektu online



Więcej informacji o tym projekcie na: www.dom-projekt.pl/1131
tel. 12 274 08 22 tel.kom. 609 512 803 biuro@dom-projekt.pl

*/ informacje dodatkowe – patrz str. 18



autorzy: arch. Władysław Piwowarczyk, artysta malarz Kinga Piwowarczyk

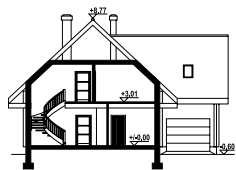

Dom z bali. Duży salon z aneksem kuchennym, kominkiem i wyjściem na taras. Pokój, garderoba, spiżarka, łazienka, komunikacja, wiatrołap i garaż. Na poddaszu cztery pokoje, łazienka, wc, garderoba, komunikacja i balkon. Zwarta bryła budynku i dach dwuspadowy sprzyjają szybkiej i taniej budowie i niskim kosztom eksploatacji. Ściany zewnętrzne: płazy drewniane+wełna mineralna+deska. Strop: drewniany. Pokrycie dachu: dachówka gontopodobna z posypką Gerard Corona.

powierzchnia użytkowa
+część gosp.
powierzchnia zabudowy
kubatura
kąt nachylenia dachu
wys. kalenicy
min. wymiary działki*

155,73 m²
33,1 m²
127,49 m²
605 m³
43°
9,37 m
21,1x19,2

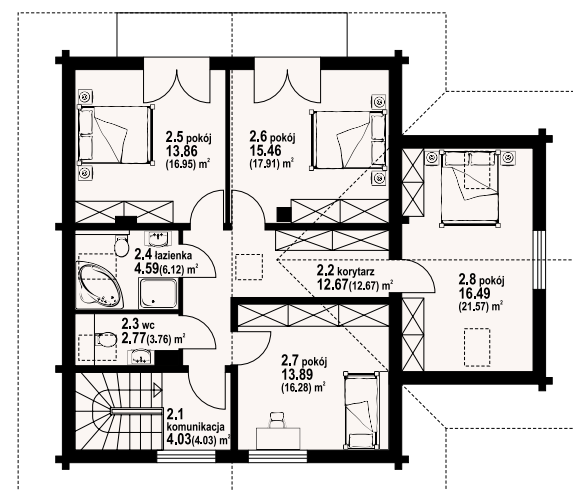
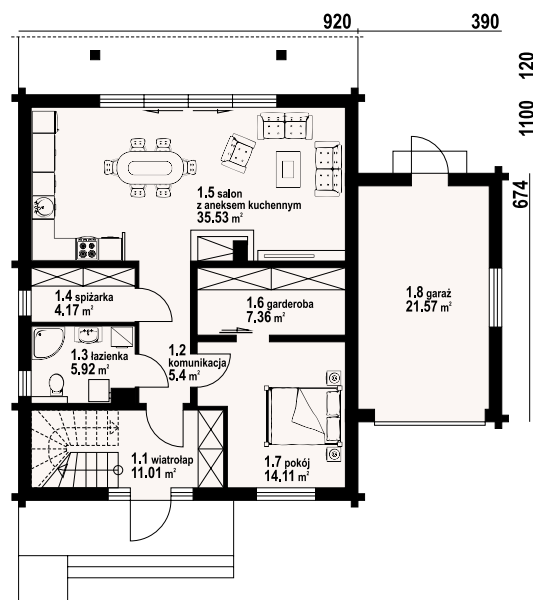

grochowice 1 gdw - odbicie lustrzane



grochowice 1 gdw - inny widok



* / informacje dodatkowe – patrz str. 18

Więcej informacji o tym projekcie na: www.dom-projekt.pl/780
tel. 12 274 08 22 tel.kom. 609 512 803 biuro@dom-projekt.pl



Warianty i projekty podobne dostępne
na stronie www.dom-projekt.pl
zskanuj kod QR
aby wyświetlić kartę
projektu online



autorzy: arch. Władysław Piwowarczyk, artysta malarz Kinga Piwowarczyk

powierzchnia użytkowa	146,67 m ²
+część gosp.	8,73 m ²
powierzchnia zabudowy	106,8 m ²
kubatura	516,59 m ³
kąt nachylenia dachu	40°
wys. kalenicy	8,75 m
min. wymiary działki*	20x17,1m

Funkcjonalny dom z poddaszem użytkowym przeznaczony dla pięcio-sześcioosobowej rodziny. Na parterze przestronny salon tworzy wspólną przestrzeń z aneksem kuchennym. W salonie kominek z możliwością rozprowadzenia ciepła i schody prowadzące na poddasze. Dodatkowy pokój, oraz wydzielona kotłownia. Na poddaszu cztery duże, ustawne sypialnie i łazienka. Ściany zewnętrzne: szkieletowe drewniane ocieplone wełną mineralną. Strop: drewniany. Pokrycie dachu: dachówka gontopodobna z posypką Gerard Corona.



w nawiasach podano powierzchnię podłogi

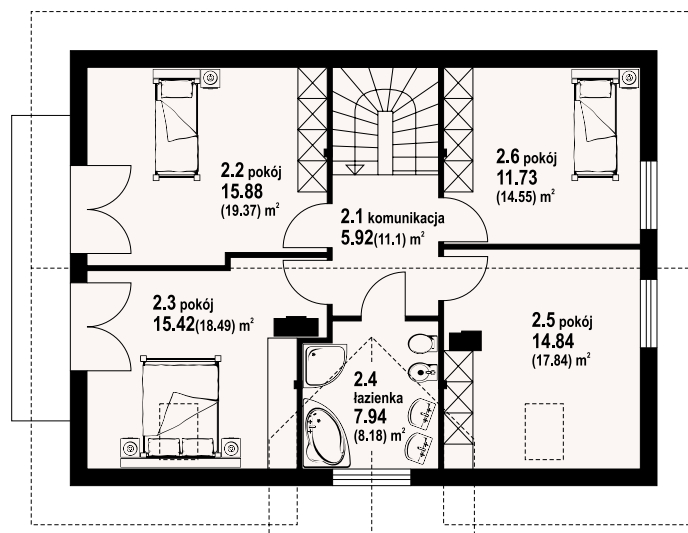
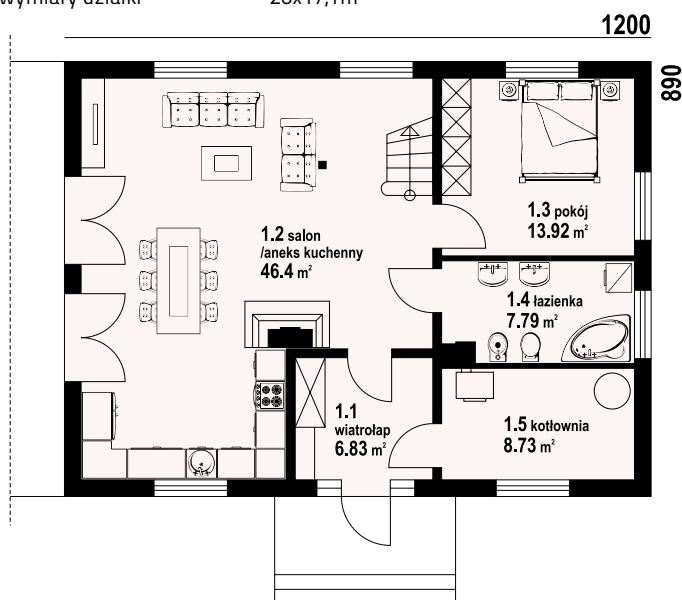

żarnowiec dws - inny widok



żarnowiec dws - odbicie lustrzane



Warianty i projekty podobne dostępne na stronie www.dom-projekt.pl

zeskanuj kod QR aby wyświetlić kartę projektu online



Więcej informacji o tym projekcie na: www.dom-projekt.pl/76
tel. 12 274 08 22 tel.kom. 609 512 803 biuro@dom-projekt.pl

* / informacje dodatkowe – patrz str. 18



autorzy: arch. Władysław Piwowarczyk, artysta malarz Kinga Piwowarczyk



Dom z bali z poddaszem użytkowym. Na parterze duży salon z aneksem kuchennym, kominkiem i wyjściami na taras. Pokój, łazienka, pomieszczenie gospodarcze, wiatrołap ze schodami na poddasze. Na poddaszu trzy pokoje, garderoba, łazienka i komunikacja. Ściany zewnętrzne: płazy drewniane + wełna mineralna + deska. Strop: drewniany. Pokrycie dachu: dachówka gontopodobna z posypką Gerard Corona.

powierzchnia użytkowa +część gosp. 165,1 m²
powierzchnia zabudowy 7,57 m²
kubatura 128,1 m³
kąt nachylenia dachu 639,5 m³
wys. kalenicy 40°
min. wymiary działki* 7.9 m
21x19,7 m

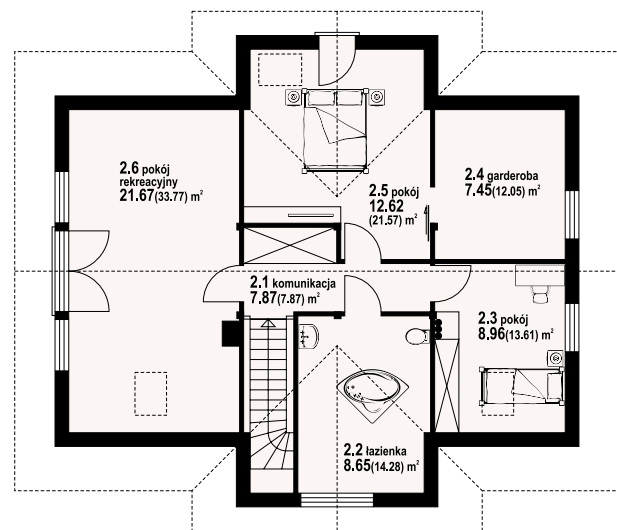
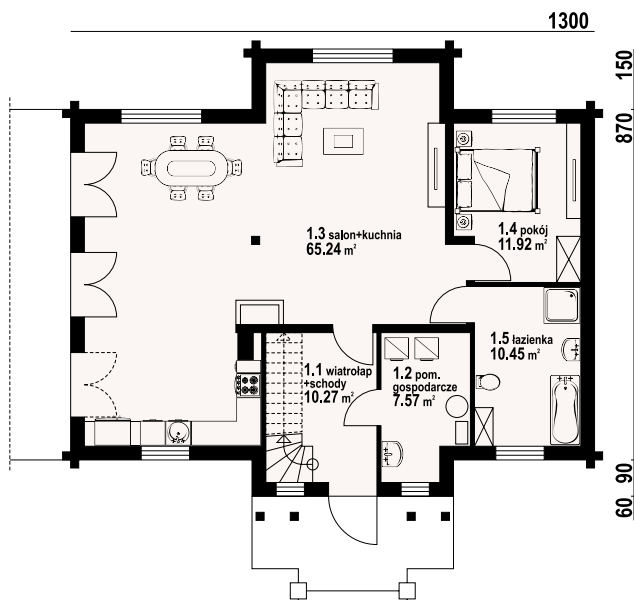

w nawiasach podano powierzchnię podłogi

chmielów dw 35 - odbicie lustrzane



chmielów dw 35 - inny widok



* / informacje dodatkowe – patrz str. 18

Więcej informacji o tym projekcie na: www.dom-projekt.pl/1400
tel. 12 274 08 22 tel.kom. 609 512 803 biuro@dom-projekt.pl



Warianty i projekty podobne dostępne na stronie www.dom-projekt.pl
zescanuj kod QR aby wyświetlić kartę projektu online

Realizacja projektu CHOJNÓW

Foto: Artur Krupa / Dobry Dom
www.dobry-dom.pl



FOTO: WWW.DOBRY-DOM.PL



FOTO: WWW.DOBRY-DOM.PL



FOTO: WWW.DOBRY-DOM.PL



FOTO: WWW.DOBRY-DOM.PL



FOTO: WWW.DOBRY-DOM.PL



FOTO: WWW.DOBRY-DOM.PL



FOTO: WWW.DOBRY-DOM.PL



FOTO: WWW.DOBRY-DOM.PL

Warianty i projekty podobne dostępne
na stronie www.dom-projekt.pl

zeskanuj kod QR
aby wyświetlić kartę
projektu online



Więcej informacji o tym projekcie na: www.dom-projekt.pl/20
tel. 12 274 08 22 tel.kom. 609 512 803 biuro@dom-projekt.pl



autorzy: arch. Władysław Piwowarczyk, artysta malarz Kinga Piwowarczyk

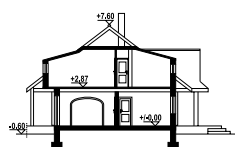

Przestronny dom o ciekawej architekturze i ścianach z bala drewnianego. Zaakcentowane wejście do budynku. Na parterze połączony z kuchnią i pokojem salon z kominkiem oraz dodatkowy pokój. Na poddaszu trzy sypialnie. Znaczna część tarasu zadaszona poprzez podcienie. Ściany zewnętrzne: płazy drewniane + wełna mineralna + deska. Strop: drewniany. Pokrycie dachu: dachówka gontopodobna z posypką Gerard Corona.

powierzchnia użytkowa	157,61 m ²
+część gosp.	12,41 m ²
powierzchnia zabudowy	156 m ²
kubatura	892 m ³
kąt nachylenia dachu	37°
wys. kalenicy	8,21 m
min. wymiary działki*	24,9x19,6 m

1791

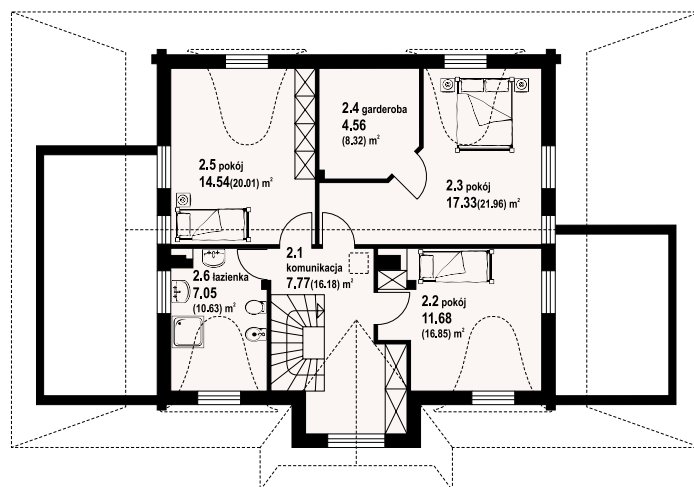
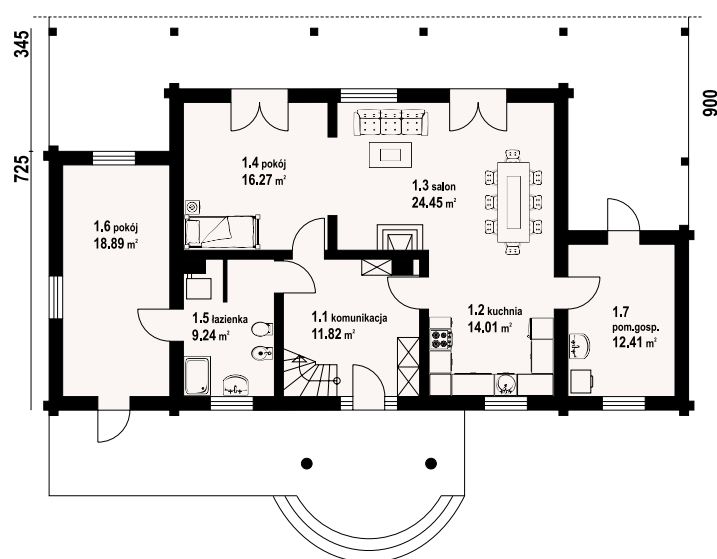

w nawiasach podano powierzchnię podłogi

chojnow - odbicie lustrzane



chojnow - inny widok



* / informacje dodatkowe – patrz str. 18

Więcej informacji o tym projekcie na: www.dom-projekt.pl/20
tel. 12 274 08 22 tel.kom. 609 512 803 biuro@dom-projekt.pl



Warianty i projekty podobne dostępne na stronie www.dom-projekt.pl

zescanuj kod QR aby wyświetlić kartę projektu online

chmielniki małe dw 71

132,17 m²
z kotłownią



autorzy: arch. Władysław Piwowarczyk, artysta malarz Kinga Piwowarczyk

powierzchnia użytkowa	132,17 m ²
+część gosp.	7,81 m ²
powierzchnia zabudowy	111,49 m ²
kubatura	530 m ³
kąt nachylenia dachu	40°
wys. kalenicy	8,18 m
min. wymiary działki*	20x16,8 m

Dom z bali drewnianych. Duży salon z aneksem kuchennym, kominkiem i wyjściem na zadaszony taras. Pokój, łazienka, spiżarka, wiatrołap, kotłownia i schody na poddasze. Na poddaszu cztery pokoje, łazienka i komunikacja. Ściany zewnętrzne: płazy drewniane + wełna mineralna + deska. Strop: drewniany. Pokrycie dachu: dachówka gontopodobna z posypką Gerard Corona.

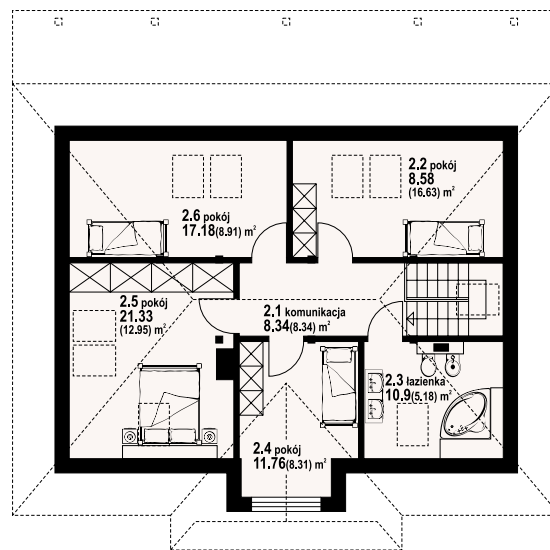
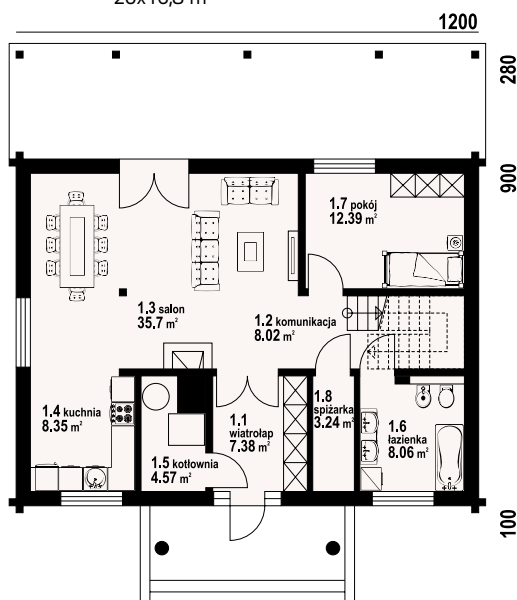
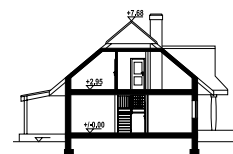

chmielniki małe dw 71 - inny widok



chmielniki małe dw 71 - odbicie lustrzane



Warianty i projekty podobne dostępne na stronie www.dom-projekt.pl

zestaw kod QR aby wyświetlić kartę projektu online



Więcej informacji o tym projekcie na: www.dom-projekt.pl/1341
tel. 12 274 08 22 tel.kom. 609 512 803 biuro@dom-projekt.pl

* / informacje dodatkowe – patrz str. 18



autorzy: arch. Władysław Piwowarczyk, artysta malarz Kinga Piwowarczyk

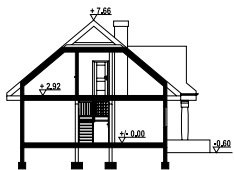

Dom w konstrukcji szkieletu drewnianego. Duży salon z aneksem kuchennym, kominkiem, wyjściami na duży zadaszony taras. Pokój, łazienka, spiżarka, wiatrołap i wiata garażowa. Na poddaszu cztery pokoje, łazienka i komunikacja. Liczne warianty projektu. Ściany zewnętrzne: szkieletowe drewniane ocieplone wełną mineralną. Strop: drewniany. Pokrycie dachu: dachówka gontopodobna z posypką Gerard Corona.

powierzchnia użytkowa	134,33 m ²
+część gosp.	7,78 m ²
powierzchnia zabudowy	111,34 m ²
kubatura	565,23 m ³
kąt nachylenia dachu	40°
wys. kalenicy	8,26 m
min. wymiary działki*	24x17,8 m

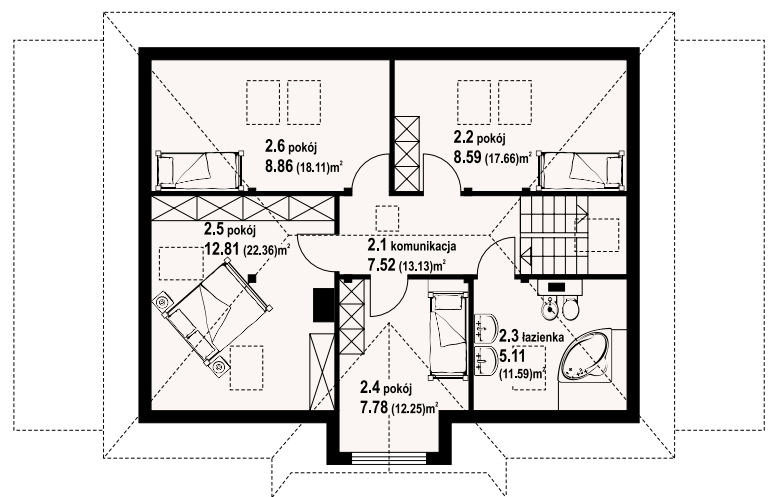
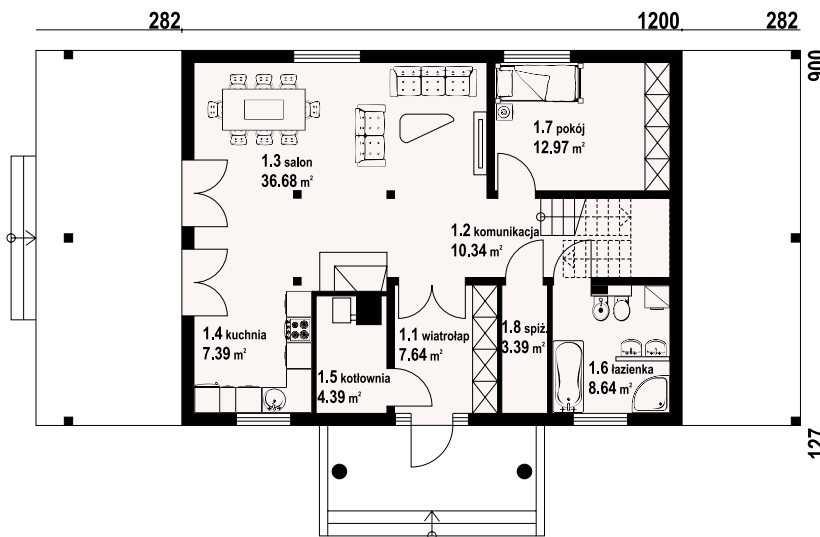

w nawiasach podano powierzchnię podłogi

chmielniki małe 7 dws - odbicie lustrzane



chmielniki małe 7 dws - inny widok



* / informacje dodatkowe – patrz str. 18

Więcej informacji o tym projekcie na: www.dom-projekt.pl/1044
tel. 12 274 08 22 tel.kom. 609 512 803 biuro@dom-projekt.pl



Warianty i projekty podobne dostępne na stronie www.dom-projekt.pl
zeskanuj kod QR aby wyświetlić kartę projektu online

chmielniki średnie r1

117,37 m²

z kotłownią



autorzy: arch. Władysław Piwowarczyk, artysta malarz Kinga Piwowarczyk

powierzchnia użytkowa
+część gosp. 117,37 m²
powierzchnia zabudowy 150,25 m²
kubatura 690,7 m³
kąt nachylenia dachu 30°
wys. kalenicy 6,9 m
min. wymiary działki* 23x18 m

117,37 m²
7,9 m²
150,25 m²
690,7 m³
30°
6,9 m
23x18 m

Parterowy dom o bardzo funkcjonalnym układzie pomieszczeń. Kominek w salonie z możliwością rozprzodzenia ciepła. Wydzielona kotłownia i spiżarka. Kuchnia częściowo otwarta na salon, trzy sypialnie w tym jedna z garderobą. Ściany zewnętrzne: płazy drewniane+wełna mineralna+deska. Strop: drewniany. Pokrycie dachu: dachówka gontopodobna z posypką Gerard Corona.

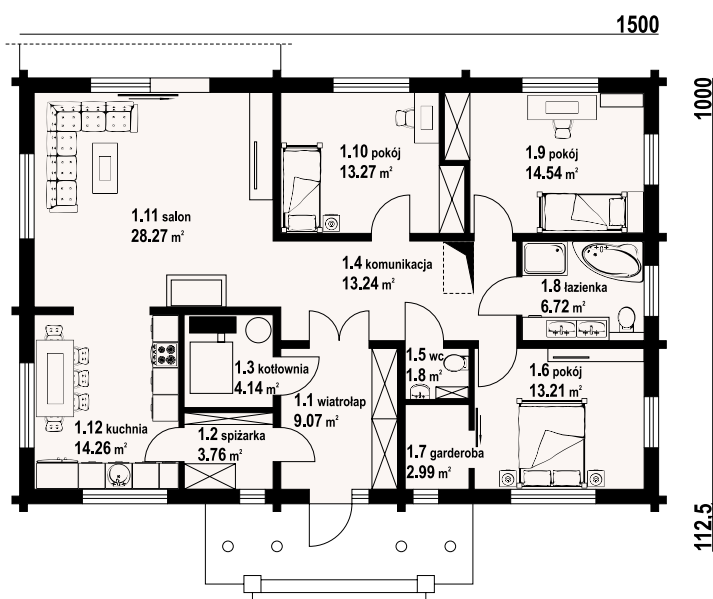
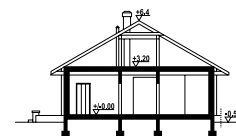

chmielniki średnie r1 - inny widok



chmielniki średnie r1 - odbicie lustrzane



Warianty i projekty podobne dostępne na stronie www.dom-projekt.pl

zescanuj kod QR aby wyświetlić kartę projektu online



Więcej informacji o tym projekcie na: www.dom-projekt.pl/16
tel. 12 274 08 22 tel.kom. 609 512 803 biuro@dom-projekt.pl

* / informacje dodatkowe – patrz str. 18



autorzy: arch. Władysław Piwowarczyk, artysta malarz Kinga Piwowarczyk

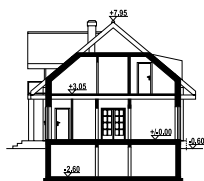

Dom z bali drewnianych. Duży salon z aneksem kuchennym, kominkiem i wyjściem na taras. Pokój, wc, wiatrołap, garderoba, spiżarka i komunikacja. Na poddaszu cztery pokoje, łazienka i komunikacja. Częściowe podpiwniczenie (kotłownia, pralnia i komunikacja). Ściany zewnętrzne: płazy drewniane + wełna mineralna + deska. Strop: żelbet+drewniany. Pokrycie dachu: dachówka gontopodobna z posypką Gerard Corona.

powierzchnia użytkowa	140,69 m ²
+część gosp.	31,96 m ²
powierzchnia zabudowy	110,5 m ²
kubatura	706,4 m ³
kąt nachylenia dachu	40°
wys. kalenicy	8,55 m
min. wymiary działki*	20x17m

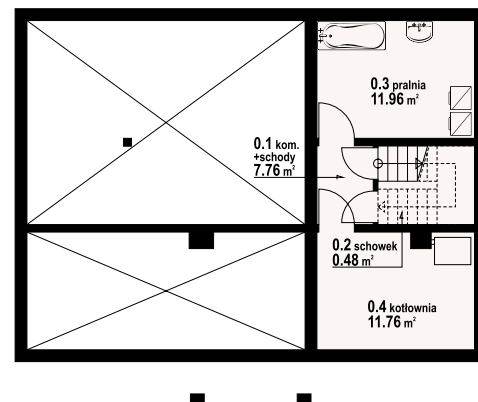
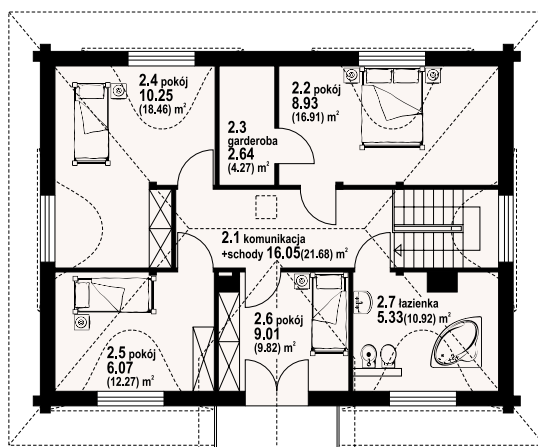
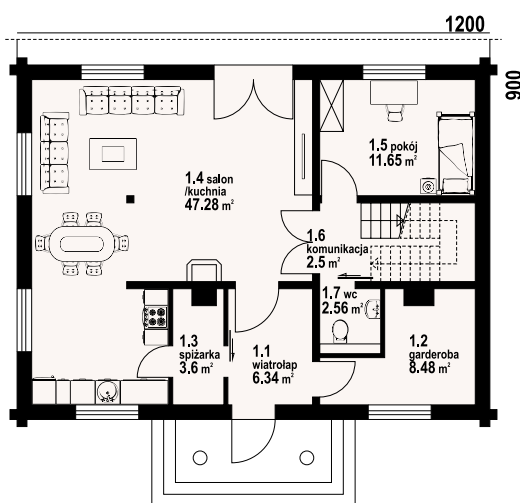

w nawiasach podano powierzchnię podłogi

chmielniki małe dw 19 - odbicie lustrzane



chmielniki małe dw 19 - inny widok



* / informacje dodatkowe – patrz str. 18

Więcej informacji o tym projekcie na: www.dom-projekt.pl/851
tel. 12 274 08 22 tel.kom. 609 512 803 biuro@dom-projekt.pl



Warianty i projekty podobne dostępne na stronie www.dom-projekt.pl
zescanuj kod QR aby wyświetlić kartę projektu online

chmielniki małe dw 77

146,09 m²

z poddaszem



autorzy: arch. Władysław Piwowarczyk, artysta malarz Kinga Piwowarczyk

powierzchnia użytkowa	146,09 m ²
+część gosp.	37,2 m ²
powierzchnia zabudowy	144 m ²
kubatura	732,9 m ³
kąt nachylenia dachu	45°
wys. kalenicy	8,49 m
min. wymiary działki*	25,82x17 m

Dom z bali drewnianych. Na parterze salon z kominkiem i wyjściem na zadaszony taras. Częściowo wydzielona, duża kuchnia, pokój, łazienka, korytarz, wiatrołap, garaż oraz pomieszczenie gospodarcze. Na poddaszu trzy pokoje, jeden z nich z własną łazienką, garderobą oraz wyjściem na balkon. Dodatkowa łazienka, garderoba oraz korytarz. Ściany zewnętrzne: płyty drewniane+wełna mineralna+deska. Strop: drewniany. Pokrycie dachu: dachówka gontopodobna z posypką Gerard Corona.

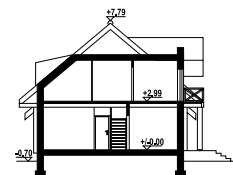

w nawiasach podano powierzchnię podłogi

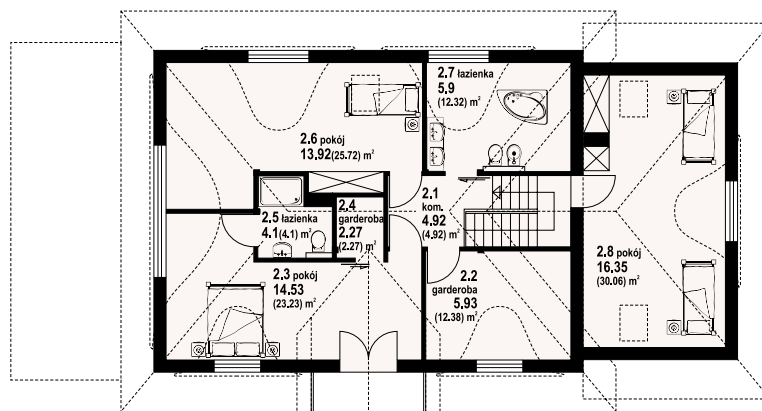
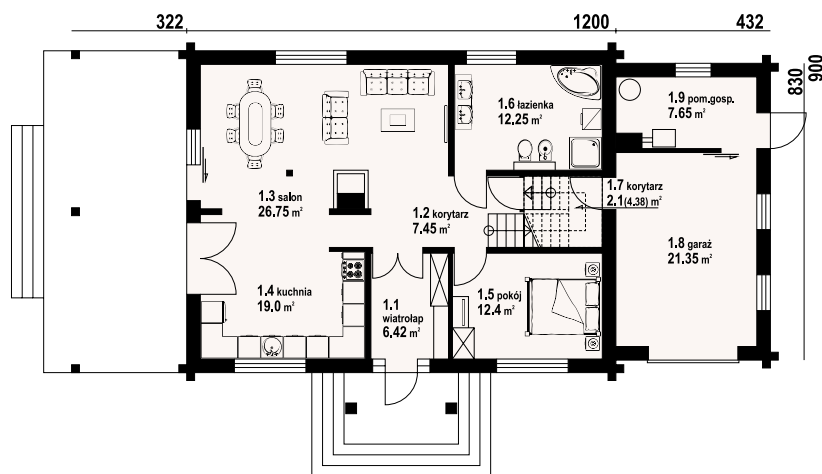

chmielniki małe dw 77 - inny widok



chmielniki małe dw 77 - odbicie lustrzane



Warianty i projekty podobne dostępne na stronie www.dom-projekt.pl

zeskanuj kod QR aby wyświetlić kartę projektu online



Więcej informacji o tym projekcie na: www.dom-projekt.pl/508
tel. 12 274 08 22 tel.kom. 609 512 803 biuro@dom-projekt.pl

* / informacje dodatkowe – patrz str. 18



autorzy: arch. Władysław Piwowarczyk, artysta malarz Kinga Piwowarczyk



Dom z bali drewnianych. Na parterze bardzo duży salon z kominkiem oraz wyjściami na taras. Duża i otwarta na salon kuchnia. Pokój, łazienka, garderoba, wiatrołap, spiżarka, kotłownia. Na poddaszu trzy pokoje, dwie duże łazienki i komunikacja. Ściany zewnętrzne: płazy drewniane + wełna mineralna + deska. Strop: drewniany. Pokrycie dachu: dachówka gontopodobna z posypką Gerard Corona.

powierzchnia użytkowa	236,61 m ²
+część gosp.	14,3 m ²
powierzchnia zabudowy	185,28 m ²
kubatura	920 m ³
kąt nachylenia dachu	37°
wys. kalenicy	8,96 m
min. wymiary działki*	23,6x21,4 m

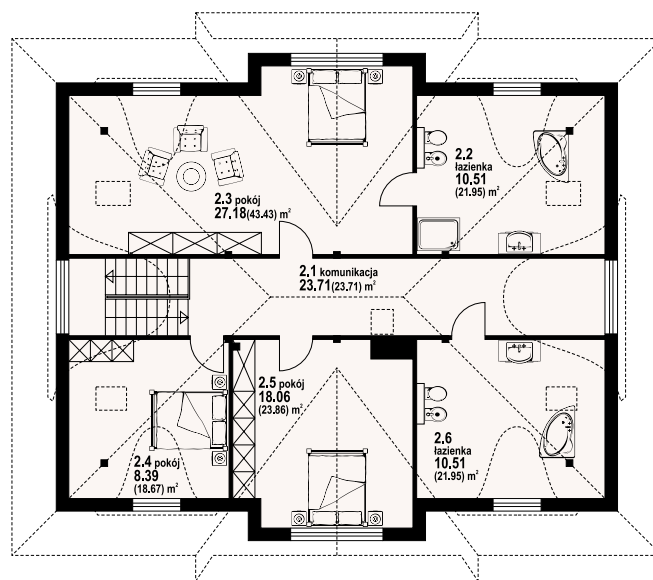
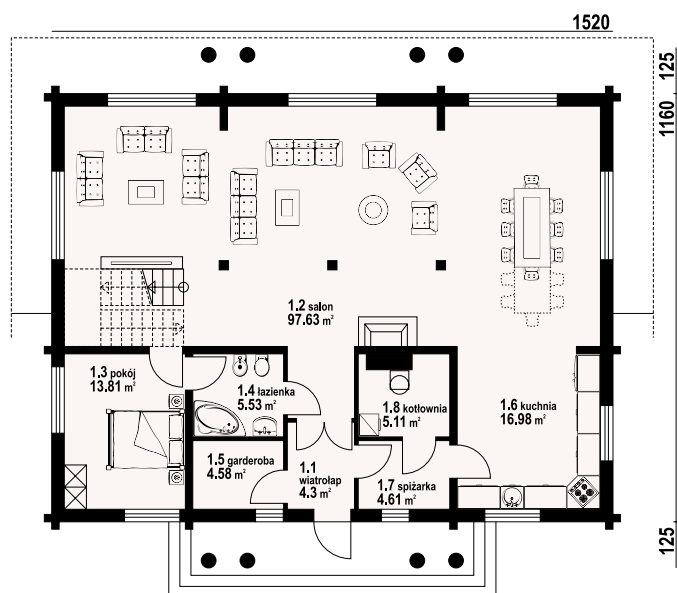

w nawiasach podano powierzchnię podłogi

chmielniki średnie dw 20 - odbicie lustrzane



chmielniki średnie dw 20 - inny widok



* / informacje dodatkowe – patrz str. 18

Więcej informacji o tym projekcie na: www.dom-projekt.pl/1469
tel. 12 274 08 22 tel.kom. 609 512 803 biuro@dom-projekt.pl



Warianty i projekty podobne dostępne na stronie www.dom-projekt.pl
zeskanuj kod QR aby wyświetlić kartę projektu online

tomaszewo średnie dw

136,82 m²
z kotłownią



autorzy: arch. Władysław Piwowarczyk, artysta malarz Kinga Piwowarczyk

powierzchnia użytkowa 136,82 m²
+część gosp. 94,08 m²
powierzchnia zabudowy 109,25 m²
kubatura 898,7 m³
kąt nachylenia dachu 40°
wys. kalenicy 8,48 m
min. wymiary działki* 18,5x19,5 m

Dom z bali drewnianych. Podpiwniczony. Duży salon z aneksem kuchennym, kominkiem i wyjściami na zadaszony taras. Pokój, łazienka i sypialnia. Na poddaszu dwa pokoje, łazienka, komunikacja i antresola. W piwnicach garaż, kotłownia, piwnice i komunikacja. Ściany zewnętrzne: płyty drewniane+wełna mineralna+deska. Strop: drewniany. Pokrycie dachu: dachówka ceramiczna.

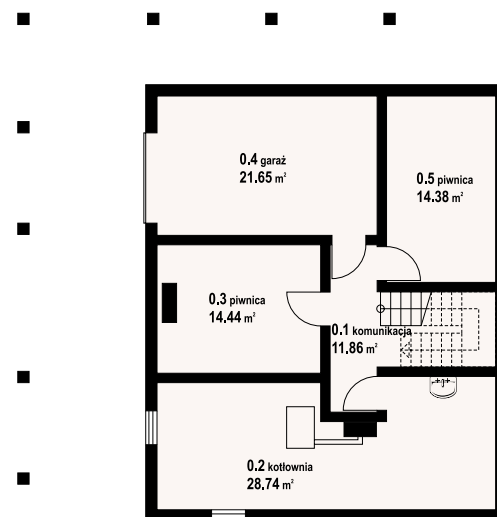
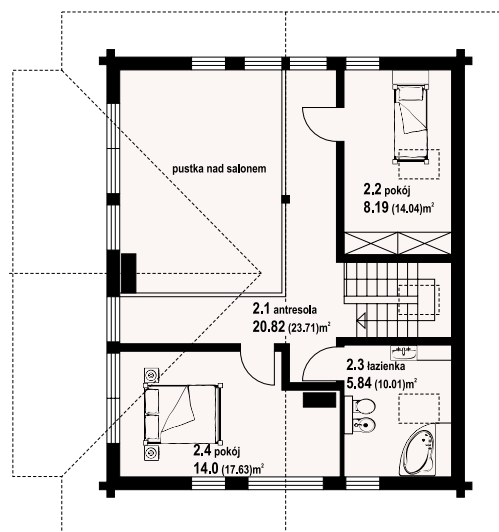
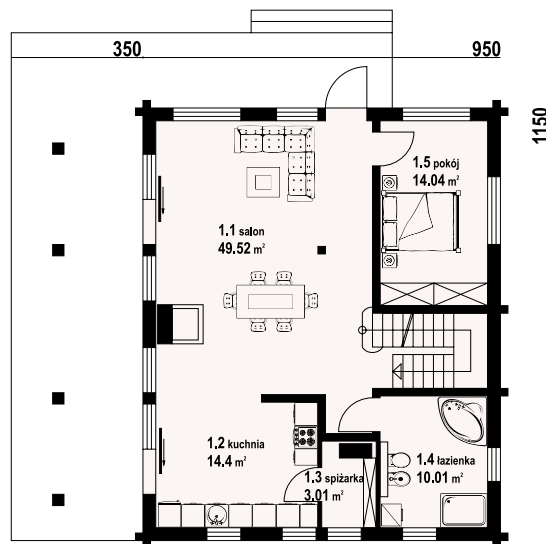
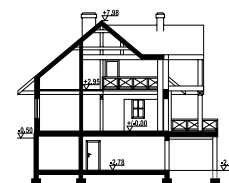

tomaszewo średnie dw - inny widok



tomaszewo średnie dw - odbicie lustrzane



Warianty i projekty podobne dostępne na stronie www.dom-projekt.pl

zestaw kod QR aby wyświetlić kartę projektu online



Więcej informacji o tym projekcie na: www.dom-projekt.pl/1215
tel. 12 274 08 22 tel.kom. 609 512 803 biuro@dom-projekt.pl

* / informacje dodatkowe – patrz str. 18

wyżne 1 dw

156,67 m²
z kotłownią



autorzy: arch. Włodysław Piwowarczyk, artysta malarz Kinga Piwowarczyk



Dom z bali. Częściowo podpiwniczony. Duży salon z aneksem kuchennym, kominkiem i wyjściem na taras. Dwa pokoje, łazienka, sauna, wc, wiatrołap, kotłownia, komunikacja, korytarz i garaż. Na poddaszu dwa pokoje, garderoba, łazienka, komunikacja i antresola. W części podpiwnicznej: trzy piwnice, komunikacja i schody na parter. Ściany zewnętrzne: płyty drewniane+wełna mineralna+deska. Strop: drewniany. Pokrycie dachu: dachówka gontopodobna z posypką Gerard Corona.

powierzchnia użytkowa	156,67 m ²
+część gosp.	87 m ²
powierzchnia zabudowy	174,75 m ²
kubatura	998,76 m ³
kąt nachylenia dachu	35°
wys. kalenicy	7,1 m
min. wymiary działki*	30,05x22 m

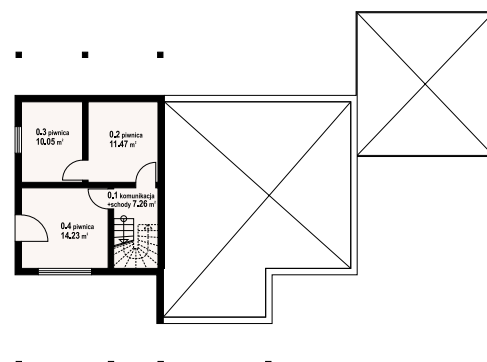
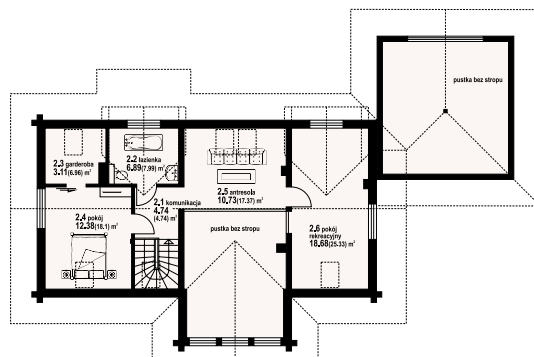
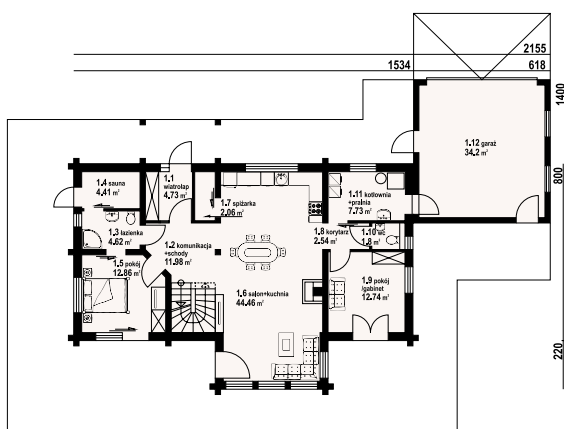

w nawiasach podano powierzchnię podłogi

wyżne 1 dw - odbicie lustrzane



wyżne 1 dw - inny widok



*/ informacje dodatkowe – patrz str. 18

Więcej informacji o tym projekcie na: www.dom-projekt.pl/1345
tel. 12 274 08 22 tel.kom. 609 512 803 biuro@dom-projekt.pl



Warianty i projekty podobne dostępne na stronie www.dom-projekt.pl
zeskanuj kod QR aby wyświetlić kartę projektu online

wisłok 1 dw

181,42 m²
z poddaszem



autorzy: arch. Władysław Piwowarczyk, artysta malarz Kinga Piwowarczyk

powierzchnia użytkowa +część gosp.	181,42 m ²
powierzchnia zabudowy	160 m ²
kubatura	894,3 m ³
kąt nachylenia dachu	42°
wys. kalenicy	8,69 m
min. wymiary działki*	23x21,7 m

Dom z bali. Na parterze duży salon z kominkiem, wyjściem na taras i schodami na poddasze. Obok salonu duża otwarta kuchnia i jadalnia. Nad dużą częścią salonu otwarta przestrzeń. Pokój, łazienka, pomieszczenie gospodarcze, pomieszczenie rekreacyjne z sauną, wiatrołap i garderoba. Na poddaszu cztery pokoje, łazienka, komunikacja, pustka nad częścią salonu i dwa balkony. Ściany zewnętrzne: płyty drewniane + wełna mineralna + deska. Strop: drewniany. Pokrycie dachu: dachówka gontopodobna z posypką Gerard Corona.

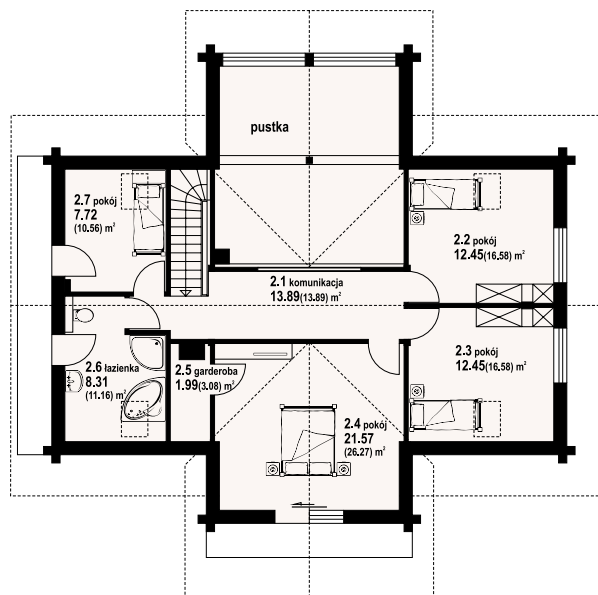
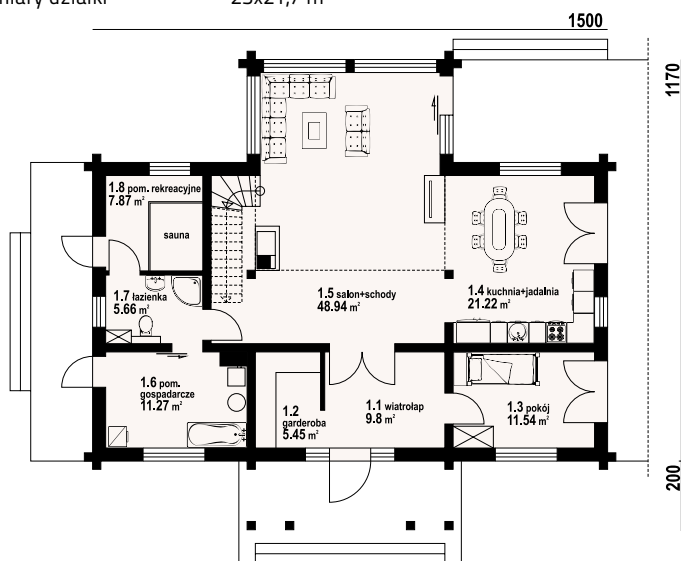

wisłok 1 dw - inny widok



wisłok 1 dw - odbicie lustrzane



Warianty i projekty podobne dostępne
na stronie www.dom-projekt.pl

zeskanuj kod QR
aby wyświetlić kartę
projektu online



Więcej informacji o tym projekcie na: www.dom-projekt.pl/1411
tel. 12 274 08 22 tel.kom. 609 512 803 biuro@dom-projekt.pl

* / informacje dodatkowe – patrz str. 18



autorzy: arch. Władysław Piwowarczyk, artysta malarz Kinga Piwowarczyk



Dom z bali. Duży salon z aneksem kuchennym, kominkiem i wyjściami na taras. Pokój do pracy, łazienka z sauną, kotłownia, komunikacja, wiatrołap i spiżarka. Na poddaszu trzy pokoje, dwie łazienki, garderoba, komunikacja i balkon. Zwarta bryła budynku i dach dwuspadowy sprzyjają szybkiej i taniej budowie i niskim kosztom eksploatacji. Ściany zewnętrzne: płazy drewniane+wełna mineralna+deska. Strop: drewniany. Pokrycie dachu: dachówka gontopodobna z posypką Gerard Corona.

powierzchnia użytkowa	206,05 m ²
+część gosp.	29,3m ²
powierzchnia zabudowy	170,19 m ²
kubatura	940,23 m ³
kąt nachylenia dachu	42°
wys. kalenicy	9,18 m
min. wymiary działki*	23,15x20,1m

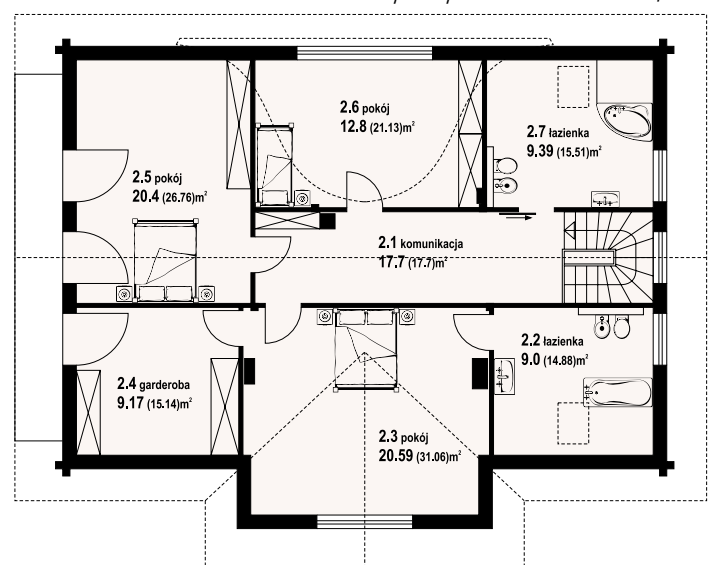
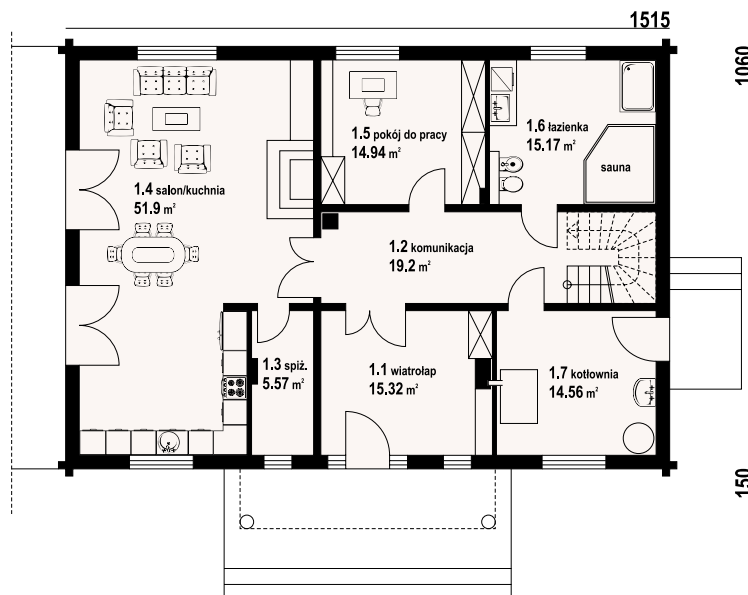

w nawiasach podano powierzchnię podłogi

podszarnie 1 dw - odbicie lustrzane



podszarnie 1 dw - inny widok



* / informacje dodatkowe – patrz str. 18

Więcej informacji o tym projekcie na: www.dom-projekt.pl/1265
tel. 12 274 08 22 tel.kom. 609 512 803 biuro@dom-projekt.pl



Warianty i projekty podobne dostępne na stronie www.dom-projekt.pl
zeskanuj kod QR aby wyświetlić kartę projektu online

Dolnośląskie

Bolesławiec Śląski, Jana Sobieskiego 11, Biuro Architektoniczno – Konstrukcyjno-KosztorysoweRemigiusz Olejnik, 603-981-032
Bolesławiec Śląski, Ogrodowa 6, p.106, DERBY BIURO PROJEKTÓW, 660-123-493
Bolesławiec Śląski, Ogrodowa 6, p.109, Projektowy Zespół Autorski Janusz Skurski, Stanisław Turek s.c., 757-326-122
Chocianów, Odrodzenia 7/10, Zakład Usług Projektowych i Ogólnobudowlanych ARCH-BUD Henryk Kubiak, 693-583-004
Dzierżoniów, os. Błękitne 23B/18, Biuro Projektowo-Handlowe iIRA Irena Owczarek-Grabczyńska, 602-773-853
Jawor, Wrocławska 26, GEOBUD Usługi Geodezyjno – Kartograficzne Doradztwo Projektowe i Budowlane, 76 871-12-22
Jelcz Laskowice, Makowa 8, PRINCIPIUM Biuro Obsługi Nieruchomości Maria Żabska, 71 318-28-66, 669-933-660
Jordanów Śląski, Wrocławska 81, Zarzyski Konstrukcje Budowlane Przedsiębiorstwo Projektowania i Realizacji Inwestycji Rafał Zarzycki, 71/316-15-13, 600-332-345
Kłodzko, Okrzei 7, Pracownia Architektoniczno-Urbanistyczna mgr inż.arch. Andrzej Sankowski, 608-778-685
Legnica, Chojnowska 54, House Invest Nieruchomości sp. z o.o., 510-630-900
Legnica, Wjazdowa 3/1a, Pracownia projektowa ArcAD Wiktor Podgórski, 512-366-163
Legnica, Kościuszkii 20/7, STUDIO AN Alicja Niejska, 76/852-23-95, 606-921-563
Lubin, Zwierzyckiego 7 a, Studio Soko Karolina Stohnij, 512-714-585
Lubin, Kilińskiego 23B/10, Zakład Usługowo – Projektowy PROBUD Andrzej Podbucki, 76 847-48-32
Łozina, Wrocławska 26, DOMBUD Jakub Pisarek, 71 315-48-73, 693-543-180
Mirsk, os. Słoneczne 11, Studio Projektów Gotowych Anna Siemaszko, 75 783-45-06, 506-181-276
Nowogrodzic, J. Słowackiego 27, Biuro Projektowe Andrzej Jonik, 75 73 10 660, 510 211 524
Nowogrodzic, Parzyce 67, Usługi Projektowe – Joanna Rutyna, 606-129-207
Oborniki Śląskie, Wrocławska 4/7, Grzegorz Krystyniak Autorska Pracownia Projektowa, 730-780-760
Oleśnica Śląska, Wileńska 3A/2, ARCHIGRA Biuro Projektowe Grażyna Rajewska, 695 886 598
Oleśnica Śląska, Młynarska 7, Biuro Projektów Nawrot, 71/314-94-85
Oleśnica Śląska, H.Radlińskiej 14, Biuro budowlanePaweł Onysko, 795-753-679
Oleśnica Śląska, Tadeusza Rejtana 20, KRYSBUD Krzysztof Zawodnik, 693-700-438
Oleśnica Śląska, Sikorskiego 5a/2, LECHBUD Leszek Nawrot, 601-739-709
Oleśnica Śląska, Kopernika 13, Usługi Geodezyjne Leszek Kaczkowski, 607-488-581
Olawa, B. Chrobrego 17, ETka – Projekt Tomasz Kaczmarek, 71 303-28-05, 603-685-925
Polanica Zdrój, Brzozowa 9, Pronad Usługi Inwestorskie Henryk Czaja, (74) 86-82-606
Polkowice, Browarna 4, Architekt Pracownia Projektowa Jolanta Jasinowska, 607-268-749
Raciborowice Górne, Tomaszów Bolesławiecki 132A, Studio H2O Usługi Inżynierskie Elżbieta Korniak, 504 260 480
Sobótka k. Wrocławia, Wł. Broniewskiego 5/2, Nadzory Inwestorskie, Usługi Projektowo-Kolsztorysowe, Sprzedaż Projektów Powtarzalnych Adam Bernacki, 502-376-379
Sobótka k. Wrocławia, Szkolna 8, OMEGA INŻYNIERIA BUDOWLANAJacek Żuk, 608-79-97-15
Struga, Główna 94, Marulka Ratusznik Budowanie i Murowanie Nadziemne i Podziemne sp. z o.o., 74 886-40-55
Syców, Ogrodowa 11a/3, Biuro Projektów i Wycen Nieruchomości Dariusz Biernat, 601-934-745
Świdnica Śląska, Jarzębinowa 12, ADMAR Budownictwo Joanna Antoniak, 608-814-690
Świętoszów, Koszarowa 33, Michał GancarczykPROJEKTOWANIE I NADZÓR INWESTYCJI BUDOWLANYCH, 501-249-964
Trzebnica, Wiosenna 26, AKCES Jacek Dudek-Zaborowski, 71 312-04-60
Trzebnica, Piaskowskiego 35, KINGDOM Usługi Projektowe Kinga Olejnik, 609434307, 609-434-307
Trzebnica, Bolesława Chrobrego 87, Przedsiębiorstwo Projektowo-Budowlane mgr inż. Zbigniew Zarzeczny, 606-682-065
Trzebnica, Św. Jadwigi 21, ZAKŁAD USŁUG PROJEKTOWYCH ALICJA BACKER, 71 3120720, 603 700 939
Wołów, Trzebnicka 20, BIURO PROJEKTÓW DOM, 604-787-403
Wrocław, , PRO studio Joanna Woźniowska, 71/387 49 98
Wrocław, Plac Solny 16, ŚWIAT NIERUCHOMOŚCI BRACIA SZCZAK s.c, 71-330-55-00
Wrocław, Kaszubska 3, Biuro Projektowe SELDOM Elżbieta Dąbrowska, 71 328 94 62
Wrocław, Himalajska 6A/6, Pracownia Architektoniczna Iwona Grzywańska, 600-830-918
Wrocław, Cukrowa 15B/6, T-SQUARE Fabryka Projektu Dominika Kieras-Kuzdra, 692 265 318
Wrocław, al. Kasztanowa 25, Biuro Projektowo-Handlowe, 71 337-30-37

Kujawsko-Pomorskie:

Aleksandrów Kujawski, Wojska polskiego 31b, ARCHI-TEC Projekty Sławomir Preis, 54/ 282-36-11
Aleksandrów Kujawski, Stawki Szkolna 20, Projektowanie i Nadzorowanie Janusz Bednarski, 54/282-33-30, 509-797-188
Brodnica, Gwardii Ludowej 41, FSprojekt Pracownia Projektowa, 56/ 646-13-24
Brodnica, Kamionka 7, PRESTO Irena Betlejewska, 602-336-474
Bydgoszcz, Gdańska 143 lok. 8a, KRESKA Pracownia Projektowa, 605 661 887
Bydgoszcz, Jagiellońska 109/12, INWESTYCYJNY NADZÓR W BUDOWNICTWIEWIEŚLAW PERLIK, 52 346-24-24
Bydgoszcz, Poznańska 27/3, Biuro Projektowe DELTA s.c, 52 321-25-85, 697-994-997
Bydgoszcz, Nakielska 88, Michał Ratajczak Konst-Bud, 606-215-220, 790-399-355
Bydgoszcz, Kutrowsa 8, Biuro Usług Technicznych DAKO s.c. Danuta Konieczny, Marek Konieczny, 52 372-29-56
Bydgoszcz, Wyspowa 20, Usługi Projektowe Anna Gramza-Jurek, 783-961-365
Bydgoszcz, Indycza 26, PROJ-COMPLEX Małgorzata Teresa Kaczmarek, 600-878-115
Bydgoszcz, 11 Listopada 16, PPHU SPEKTRUM, 502-376-415
Bydgoszcz, Szajnochy 14, Biuro Projektowe Nasz DomKrzysztof Błażewicz, 530-005-016
Bydgoszcz, Wyzwolenia 98/16, Tymbud Wiesław Tymek, 695-382-626
Bydgoszcz, Grzymały Siedleckiego 8/16, ARCO Rafał Kozłowski, 692-487-573
Bydgoszcz, Powstania Listopadowego 11/43, Pośrednictwo Handlowe Maciej zimnowoda, 509-276-657
Głogów, Kosmonautów Polskich 87/7, Pracownia Projektowa KONSTRUKTOR Marek Raczkowski, Jacek Szczurek, 76 831-39-60
Grudziądz, Stara 20/3, JM Madej Janusz, 605 602 686
Grudziądz, Solna 2, Pracownia Architektoniczna Czajka Tomasz, 600-076-113
Grudziądz, Gen. Bema 39, Terenowy Zespół Usług Projektowych Katarzyna Golczyk-Leśniewicz, 607-067-666
Inowrocław, Studzienna 12/14, BUDTRANS Ewa Maria WojciechowskaUsługi Budowlane , Sprzęt Geodezyjny, 694-112-188
Inowrocław, Bolesława chrobrego 61, DBD STUDIO Szczupakowski Patryk, 609-793-960

Inowrocław, B.Chrobrego 45, Projektowanie i Nadzór Budowlany Alicja Włodarek, 605-825-031
Koronowo, Paderewskiego 15, Usługi Projektowe Piotr Jagielski, 52 382-25-52
Lipno, Tulipanowa 14, P.U.H. Techmet Stanisław Sławkowski, 603-379-020
Lipno, Złotopole 68A, Pracownia Projektowa Elżbieta Jakóbczak, 605-425-782
Łabiszyn, Polna 9, Hajost Janusz Przedsiębiorstwo projektowo-handlowo-usługowe JPH, 602-464-052
Mogilno, Ogrodowa 1, Usługi Geodezyjne GeogoldIzabela Dąbrowska, 609-343-140
Rypin, Mleczarska 18, Przedsiębiorstwo Wielobranżowe INVESTPiotr Kamiński, 501-95-65-55
Skrwilno, Okalewo 156 a, DATBUD Nadzory, projekty budowlaneBożena Słomska, 608-845-910
Świecie n. Wisłą, Wojska Polskiego 77/25, Usługi Projektowo-Budowlane Halina Krawczyk, 52/ 33-14-876
Toruń, Wrocławska 167 bud.C, DOMBUD Olgierd Kędzierski, 571-215-280
Toruń, Kościuszkii 49D, Geotechnika sp. z o.o., 56 655-80-40
Toruń, Kościuszkii 41/47, INWEST PROJEKT Autorskie Biuro Projektów i Usług sp. z o.o., 56 623-20-77
Toruń, Długa 25/39, KARBUD PROJEKTEWA KARPA, 509-685-936
Toruń, Grunwaldzka 66, P.W. TAXLAS s.j. Jerzy Nasiłowski, 56 654-42-99
Toruń, ul. Brązowa 54, Pośrednictwo w Usługach Projektowych Bogumiła Tomaszewska, 56/ 65-481-50 , 600-938-585
Tuchola, Grunwaldzka 6/4, Chatka Projekty Domów s.cDagmara Ciżmowska, Jerzy Szulc, Marcin Olcha, 52/ 52-03-168, 505-923-448
Włocławek, Strzelecka 2A, BUDEXPAN SP z O.O., 696-855-238
Włocławek, Strzelecka 2A, Max Poland sp. z o.o., 54 235-59-10
Włocławek, Chmielna 22A/1, Projektowanie i Nadzór BudowlanyGabriela Bąbińska, 54/232-52-88
Żnin, Plac Wolności 21, Biuro Usług Projektowych i Obsługi Inwestycji DWG Marcin Zwierzykowski, 600-500-262

Lubelskie:

Bełżyce, Babin 207, PUH SANEKO Jerzy Banczer, 600-32-71-03
Biała Podlaska, Kręta 10, Master-Cieślicki s.j., 603-931-888
Biłgoraj, Gałczyńskiego 18, DJ PROJEKT SP z o.o., 600-811-761
Biłgoraj, Al. 400 – lecia 4/32, InCREO Lucyna Cichoń-Sachar, 504-770-420
Biłgoraj, Lubelska 3 lok. 22,, Kancelaria Nieruchomości Paweł Furmanek, 84 686-03-05, 507-020-304
Biłgoraj, Gromada 80, Usługi Projektowe Jan Brodziak, 505-668-344
Biłgoraj, Komorowskiego 13, Usługi Projektowe Nadzór Techniczny, Wycena Nieruchomości Ryszard Wojda, 84 686-46-22
Bychawa, Gen.Władysława Andersa 5, USŁUGI PROJEKTOWE I INWESTYCYJNE Damian Śródek, 693-533-016
Bychawa, Wandzin 70, kwadrat.pro Daniel Januszek, 601-196-150
Chełm, Kopernika 29/4, Agencja Obsługi Nieruchomości inż. Kazimierz Dziurdź, 82/565-18-44
Chełm, Graniczna 9, PLAN B Justyna Banaszak, 608-841-689
Chełm, ks. Jerzego Popiełuszki 13, Studio Projektowe NAFF Grzegorz Nafalski, 504-710-807
Chełm, Browarna 2 c, Zakład Usług Projektowych i Inwestycyjnych Wiesław Kawarski, 501-164-909
Janów Lubelski, Sukienicza 43, Biuro Usług Projektowo – Inwestycyjnych ALFA Zygmunt Szczęśny, 15 872-46-94
Jeziorzany k. Radzyna Podlaskiego, SKARBICIESZ 2, P.U.I WALMIT, 781-701-492
Józefów n. Wisłą, Opolska 8c/14, A3 Pracownia Projektowa Architektura i BudownictwoTomasz Gawlik, 664-998-711
Krasnystaw, Poniatowskiego 8a, PROGOT Żebrowska Janina, 82/576-16-13
Kraśnik Lubelski, Wyżnianka Kolonia 87C, MAR-PRO Marcin Kwiatek, 693-633-373
Lubartów, Partyzancka 9, ARKON Artur Krupa, 81-85-53-000, 607-050-977
Lubartów, Rynek II/8, P.H.U ARCHIKON Sylwester Matyjaszczyk, 81 854-38-44
Lubartów, Lubelska 85/11, Pracownia Projektowa ARCHISTUDIO Krzysztof Szostak, 693-114-682
Lubartów, Skrobów Kolonia 28R, Pracownia ProjektowaPaweł Ligeża, 691-696-022
Lubartów, Juliusza Słowackiego 21/13, Projektowanie i Nadzór Budowlany mgr inż. Marcin Zdunek, 501-389-920
Lublin, Graniczna 4/10, Przedsiębiorstwo Handlowo-Usługowe Anna Czerska, 505-129-881
Lublin, al. Piłsudskiego 13, Przedsiębiorstwo Wielobranżowe ZUP sp. z o.o., (81) 532-60-83
Lublin, Czechowska 4, Biuro Usług Wydawnictwo Budowlane GEPBUD Maciej Miśkiewicz, 81 532-50-37
Lublin, Bursaki 19, Zakład Usług Projektowych Elżbieta Marek, 503 072 803
Lublin, Głuska 86, ARTUBA Katarzyna Osina, 81 751-94-36
Lublin, Ignacego Domeyki 3 lok.1, Autorska Pracownia Architektoniczna TABKarolina Tabor, 507-30-69-69
Lublin, Wróbla 66/05, Adrianna Franczewska, Nieruchomości, 81/ 525 29 68, 535-95-92-95
Lublin, Gesia 15 / lok.2, F.F. Development sp. zo.o., 510-098-320
Łęczna, Aleja Jana Pawła II 76, Pracownia Projektowa TEKUM arch. Irmina Lisiecka, 81 462-71-23
Łuków, Staropijarska 22, Biuro Projektowe GRAFOS Duczkowska Izabela, 25-798-78-40
Łuków, Spółdzielcza 5A, PROTOM Tomasz Zarzeczny, 781 996 333
Łuków, Dmocha 24, Pracownia Projektowa PARCELA, 608-475-225
Łuków, Łazy 86, Usługi Projektowe i Budowlane Józef Stanisław Juchnikowski, 25 798-39-11
Łuków, Krynk 133, Zakład Remontowo – Budowlany Cyklop sp. z o.o., 25 798-31-73
Modliborzycze k. Kraśnika Lubelskieg, Janówek 10A, Komis Projektów Zenon Nieradka, 608-344-844
Należców, Wacława Łasockiego 8/5, Firma Usługowo-Projektowa STERN Tomasz Dymel, 608-813-503
Puławy, Grabskiego 7A/3, A.M.Designe Ali Mchawrab, 605-404-430
Puławy, Polskiego Czerwonego Krzyża 9/1, Elżbieta Kaca Pracownia Projektowa BDB Projekt, 506-726-149
Puławy, Zbożowa 18, Pracownia Projektowa Piotr Widelski, 601-213-431
Puławy, Centralna 3 lp, Projektowanie w budownictwie Paweł Stefanowicz, 81 888 333 0, 601-265-500
Radzyń Podlaski, Janusza Korczaka 2/9, Firma Handlowo-Usługowa Krystyna Koczkodaj, 506-114-456
Radzic Tomaszowski, Długa 63, Usługi Projektowe i Nadzory Budowlane Mieczysław Rebizant, 846654802, 604493296
Szastarka, Blińów Pierwszy 62, Usługi Projektowe Janusz Saganowski, 667-501-716
Świdnik k. Lublina, Kalinówka Malinowa 7, Ekodomator sp. z o.o. sp.k.
Świdnik k. Lublina, al. Lotników Polskich 91, PHU PROMETBUD mgr Barbara Brzozowska, 696-540-877
Tomaszów Lubelski, Wyspiańskiego 21/8, BIURO PROJEKTOWE Jan Dworzycki, 503-052-668
Tomaszów Lubelski, Wyspiańskiego 4, CHATA Smalcuga Barbara, 84 664-16-06
Tomaszów Lubelski, Królowej Jadwigi 4, Pracownia Projektowa WIMAR Marek Wiśniewski, 604-121-159
Tomaszów Lubelski, al. Południowa 41/D, Usługi Projektowe w Budownictwie Daniel Kaczkowski, 84 6650571, 600 219 115

Tuchowicz, Jarczówek 43, D.G-Tig Dariusz Goławski, 697-300-665
Włodawa, Mickiewicza 7A, Projektowanie i Nadzór mgr. inż. Robert Kuryś, 601-165-975
Zamość, Przemysłowa 21/11, BUDPOL Paweł Miszczuk, (84) 542 10 94, 512-277-853
Zamość, Partyzantów 94, Biuro Projektowe Proj-Bud Kretuła Robert, 693-877-667
Zamość, Okrzei 32, Biuro Projektów ArchistradaArchitekt Arkadiusz Zbyryt, 604-282-041
Zamość, Sitaniec 150, GOSPODARSTWO ROLNE BOROWSKI SP. Z O. O.
Zamość, Przemysłowa 21/11, Usługi Projektowo - Budowlane Leszek Miszczuk, 608-41-49-75
Zamość, Partyzantów 94, Zakład Usług Projektowych Teresa Mazur, (84) 627-11-41

Lubuskie:

Gorzów Wielkopolski, Dowbora-Muśnickiego 21, Pracownia Projektowa ALFA Agnieszka Afanasik, 501 763 979 , 530 670 585
Gorzów Wielkopolski, Jagiellończyka 17/3, Projektowanie Budowlane RZUP Jacek Kasierski, 95 722-82-26, 603-136-560
Gorzów Wielkopolski, Czeresniowa 6 p.414, Projektowanie, Nadzory Budowlane Maria Mazurek, 501-130-987
Gorzów Wielkopolski, Kosynierów Gdynińskich 93, Usługi Projektowo Kosztorysowe i Realizacja Inwestycji Lidia Bautrel, 605-035-342
Ślubice, Kościuski 1, ART PROJEKT Luiza Golubska, 603 51 76 78
Ślubice, Piska 4, AUTORSKA PRACOWNIA PROJEKTOWA ANNA SIENKIEWICZ, 508 260 740
Sulechów, Szkolna 9, P.W. GEOMETRA Andrzej Makary, 68 385-42-31, 601-873-064
Sulęcín, Kilińskiego 14, Biuro Projektów Janusz Momot, 601-070-667
Zielona Góra, Plac Matejki 34/2, FORUM Biuro Usługowo-Handlowe, 68 325-70-81, 607-480-571
Zielona Góra, Ptasia 25/1, Pracownia Polilinia Joanna Jurkowska, 883-790-509
Zielona Góra, Zaczęse 17 p. 206, CadPro Sebastian Kołodziej Biuro Projektów i Ekspertyz Budownictwa, 601-057-666

Łódzkie:

Dobroń, Wrocławska 10b, VIS-A-VIS Ewa Senderowicz Karaś, 43/ 677-20-40
Inowódz, Królowa Wola 156, Usługi Projektowo - Budowlane Aleksander Kobalczyk, 609-765-496
Kutno, Władysława Jagiełły 1 lok.21, PLANBUD PRACOWNIA PROJEKTOWO-USŁUGOWA mgr inż. architekt Małgorzata Kujawa, 605-787-055
Kutno, Konarskiego 1, SABEX Sebastian Janowski, 500-394-668
Łask, Batorego 1 A, PROJEKTY BUDOWLANE Stanisław Zygmunt Kmiecik, 607-309-400
Łowicz, T.Kutrzyby 3, AGENCJA HANDLOWAMACIEJ JUSTYNA, 503-930-515
Łowicz, os. Dąbrowskiego 24, Biuro Usług Projektowych i Obsługi Inwestycji CE-BUD PROJEKT Cezary Kwiatkowski, 606-910-919
Łódź, Czołenkowa 11, STYL-BAU Andrzej Kroszczyński, 605-737-440
Ozorków, Malinowa 20, Pracownia Usług Projektowych Anna Wydrzyńska, 42 718-37-55
Ozorków, Wyszyńskiego 4, mgr inż. architekt Mariusz Kuziański, 504-141-437
Piotrków Trybunalski, Gen. Stefana Grota Roweckiego 7 / 4, Kancelaria Geodezyjna Grzegorz Kwapisz, 512-267-627
Piotrków Trybunalski, Migdałowa 35, Zakład Usług Budowlanych JAKBUD, 44/732-60-60
Radomsko, Przedborskiej 267, YADAR Biuro Inżynierskie Janosik Dariusz, 512-383-285
Radymno, Piasiki 17, Usługi projektowo-budowlane Pośrednictwo budowlane - Jacek Tomaszewski, 506-559-889
Rawa Mazowiecka, Jana Sobieskiego 4/32, BIURO PROJEKTOWE KRESKA Michał Majewski, 601-887-598
Rawa Mazowiecka, Katowicka 24 E, P.P.H.U. Budrem, 46 814-29-02
Skierniewice, Mszczonowska 28A lok.4, AMS Architektura Maciej Skorupski, 502-103-303
Skierniewice, Jagiellońska 6/7G, Zespół Usług Projektowych Wojciech Hanuszkiewicz, 46 833-46-97, 601-287-020
Tomaszów Mazowiecki, Św. Antoniego 54, MPD Paweł Pająk, 44/734-02-55
Wieluń, Ks. J. Popiełuszki 13, Projektowanie i Realizacja Inwestycji Projekt Plus s.c., 43 843-18-78
Zgierz, Parzęczewska 34 m 42, EM-BUD P.U.H. Mariusz Lewacki, 604 516 070

Małopolskie:

Andrychów, Krakowska 69, Biuro Usług Projektowych LM Projekt Łukasz Młynarczyk, 698-33-22-57
Andrychów, Wyzwolenia 40, PROKON Biuro Projektowe Łukasz Wcisło, 33/875-30-27, 694-854-975
Balice k. Krakowa, Szczyglice Długa 92, AMG PROJEKT Pracownia Architektoniczno - Budowlana Mariusz Galus, 606-934-190
Bochnia, Kazimierza Wielkiego 18, ARCHIDOM Biuro Projektów K.Maj -Majewska, J. Jagielska- Norek, J.Mida sp.j, 14/ 611-93-10
Bochnia, Św. Urbana 49, ARCHITAL - RAFAŁ STABRAWA, 511-70-62-28
Bochnia, Kazimierza Wielkiego 11, Archi Projekt Biuro Projektowe s.c. Marcin Głód , Dariusz Kozak, 14 611-62-98
Bochnia, Biała 20, BIURO PROJEKTÓW FASADA Andrzej Moroński, 607-888-854
Bochnia, Biała 21, Biuro Usług Projektowo-Inwestycyjnych, 14/612-51-42
Bochnia, Proszowska 69, KB BIURO PROJEKTÓW Krzysztof Bodurka, 661-942-455
Bosutów, Kalinowa 6, MS-BUD Michał Sokół, 501-598-048
Brzesko, Pl. Żwirki i Wigury 3, BIEL Biuro Projektów i Nieruchomości, 14 68-62-555
Brzesko, Bucz 70, Biuro Projektowe KREATOR Ewa Milewska, 14 686-89-84, 609-209-061
Brzesko, pl. Kazimierza Wielkiego 8, Firma Usługowo-Handlowa BP-PROJEKT Piotr Bober, 504-126-485
Brzeszcze, Wspólna 46, PROJEKTOWANIE I NADZORY BUDOWALNE INŻ. JANUSZ BARAN, 509-089-378
Chrzanów, Balińska 19, Firma Usługowo - Handlowa Lider H&H Łukasz Hudzik, 509-428-777
Chrzanów, Radki 5, Gloria Grażyna Bachowska - Senatus Consulto, 602-61-01-01
Dąbrowa Tarnowska, Kopernika 67, BIURO PROJEKTÓW I NADZÓR BUDOWLANY mgr inż. PAWEŁ BIEŚ, 14 642-24-89, 696-059-947
Dąbrowa Tarnowska, Berka Joselewicza 1, Projektowanie i Nadzór Budowlany Andrzej Kita, 508 144 142
Dobczyce, Jagiellońska 27A, Biuro Nieruchomości Stanisław Spytek, 12 271-38-15, 603-956-365
Gdów, Bocheńska 1239, ARCHIKaDo Dorota Verey, 609-146-194
Gdów, Gdów 79, Biuro Projektowe KOPUŁA 1 Wojciech Dusza, 536145202
Gdów, Marszowice 244, Katarzyna Dusza-Bednarek, 607-926-551,
Gdów, Gdów 79, Pracownia Architektoniczno - Konstrukcyjna DB Studio-Projekt, 500-458-120
Gorlice, Biecka 10, Agencja Projektowo-Handlowa PRO-AR ANNA HONKOWICZ, 18/ 307-03-10, 607-329-355
Gorlice, Wróblewskiego 17/3, MS-PROJEKT Projektowanie i Nadzór, 504-577-690

Gorlice, Partyzantów 4, Prace Projektowe, Kosztorysy Jadwiga Belniak, 18/352-56-07
Grybów, Biała Niżna 142, Usługi Projektowe Stanisław Ryszard Niepys, 605 360 886
Iwanowice k. Słomnik, Iwanowice Włościańskie 52, Ard-Geo Usługi geodezyjno - Projektowe Andrzej Śmiałek, 510211591
Iwanowice k. Słomnik, Maszków 33, Firma Handlowo Usługowo Budowlana PRO-KOMPLEX Marta Pióro, 606-833-967
Iwkowa, Iwkowa 15, Usługi Projektowo-Kosztorysowe, Nadzory Budów Stanisław Piechowicz, 501-463-352
Kalwaria Zebrzydowska, Brody 550, ARCHITEKTONICZNA PRACOWNIA PROJEKTOWA Andrzej Mielecki, 604 552 501
Kasina Wielka, Kasina Wielka 556, Pracownia Projektowa Skowronek mgr inż. Łukasz Skowronek, 880-807-164
Kocmyrzów, Gościnną 12, EFEKT BIURO NIERUCHOMOŚCI Katarzyna Sokół, 501598048, 501-598-048
Kraków, Wrocławska 37a, lok. 314, Aprojekt STUDIO Mariusz Grzybek, 12 346 11 94, 502 853 957
Kraków, Zakopiańska 73/97, Autorska Pracownia Projektowa arch. Joanna Ślęczek, 608 088 236
Kraków, Gościnną 15, TOMASZ FIGLARSKI ARCHITEKT, 602 698 997
Kraków, Mostowa 4/4, Kronenberg Architektki Anna Komorowska, 605-09-99-09
Kraków, os. Kolorowe 7/18, DOMEDIA STUDIO Anna Piątek, 605-571-511
Kraków, Klasztorna 9 c, DMC Marek Czowicki, 502-749-910
Krośnice, Dunajcem, Jagiellońska 95, Biuro Projektów i Nieruchomości MPROJEKT, 664-023-980
Krynica, Ludowa 16, Piotr Pajor - Projektowanie. Kosztorysowanie , Nadzory, 605-858-939
Krynica, Czarny Potok 15/24, Projektowanie, kosztorysowanie, nadzory Ryszard Marciszewski, 501-462-875
Marciszowice, Grunwaldzka 12, DOM Maciej Matysik, 12 2826524
Libiąż, Jaworowa 70, Usługi Projektowe Studio33 Michał Nowakowski, 514-656-152
Limanowa, Tarnowska 2, Pracownia Projektowania Architektoniczno-Inżynierskiego M3-Projekt Magdalena Ociepka-Miśkowiec, 501-155-582
Lipinki k. Biecz, Wójtowa 111, Usługi Projektowe Grzegorz Kosiński, 724-735-935
Łącko k. Nowego Sącza, Łącko 277, Biuro Projektów KONSTRUKTOR s.c. A. Kałużniński, T. Janeczek, R. Wróblewski, 18/ 444-55-75
Łącko k. Nowego Sącza, Łącko 770, Firma Usługowo-Handlowa PROJ-BUD Alina Dąbrowska, 18 444-63-73
Łęg Tarnowski, ILKOWICE Partyzantów 42, Pracownia Projektowa Ewa Wojciechowska-Skrabacz, tel./fax 014 6457732, 604 578 418
Miechów, Rynek 1, Studio Usług Inżyniersko Budowlanych AKANT mgr inż. Ryszard Duda, 41 383-36-44, 696-783-575
Mszana Dolna, Krakowska 110, F.H.U ARBUD Janina Broczkowska, 608-146-573
Niepołomice, Młyńska 3 a, KOPUŁA + mgr.inż Magdalena Paduch, 796-113-530
Niepołomice, Rynek 20, P.U.H MULTIPUNKT Maciej Wszolek, 12 28-139-60
Niepołomice, Wrzosa 2a, STRUKTURA Projektowanie Architektoniczne, mgr inż. arch. Paweł Małek, 12 657 98 90 , 602 117 393
Nowy Sącz, Różana 15, Firma Geodezyjna Wituszyński s.c., 18/441-31-58, 601-95-70-32
Nowy Sącz, Królowej Jadwigi 21/69, Sower s.c. Mróz Bogusław i Mróz Magdalena, 18 443-51-54, 606-81-06-11
Nowy Sącz, Kilińskiego 70, Usługi Projektowe - Kosztorysowe Marian Jasiński, 018 443 79 14, 603 750 400
Olkus, Armii Krajowej 24/15, Biuro Usług Projektowych Dom - Plan Jadwiga Polańska, 503-594-464
Olkus, Armii Krajowej 24/15, F.U.-H. TOP-PROJEKT, 501871834, 503594464
Olkus, Witeńców 239, PLANAR Pracownia Architektoniczna arch. PAWEŁ BIGAJ, 501-288-630
Oświęcim, Zaborska 2A pok. nr 104, Archimaks Pracownia Architektoniczna mgr inż. architekt Anna Matla , mgr inż. Sławomir Koziara, 604-194-600, 692-413-654
Oświęcim, Jana Pawła II 1 B, Usługi Budowlane Projektowanie i Nadzory Budowlane mgr inż. Wojciech Plata, 503-782-775
Oświęcim, Porębskiego 9, WK Budex Wojciech Knycz, (033) 842-63-67, 791040830
Piwniczna, Źródłana 3 a, Usługi Projektowe, Projektowanie i Nadzór Budowlany inż. Włodzimierz Rec, 601-083-886
Raba Wyżna, Raba Wyżna 285, PROJEKTOWANIE, NADZORY BUDOWLANE - TEPEK JÓZEF, 501-055-402
Raba Wyżna, Raba Wyżna 567 A, Usługi Projektowe i Ogólnobudowlane Jan Wojdyła, (18) 26 712 02, 606 441 226
Rzezawa, Bocheńska 83A, Bartosz Gembarszewski PROJEKTOWANIE I NADZORY BUDOWLANE, 507 430 142
Rzezawa, Borek 320, DOMINATOR Usługi Projektowe mgr inż. Jarosław Stał, 14 613 98 14 , 501 602 355
Skawina, Ogrody 9/30, STUDIO AMPA Urszula Lelek-Pochopień, 511-215-216
Skawina, Korabnicka 5A, Studio Projektowe Ankra s.c. R. Kurlit, u. Kurlit, 506 823 308
Spytkowice k. Zatora, Św. Katarzyny 11, ARCHITOM, Usługi Projektowe Tomasz Marek, 605-253-283
Stróże k. Gorlic, Polna 106, F.H.U. REMAR Renata Krzysztoń, 18 548-36-66, 603-127-360
Tarnów, Bernardyńska 15, APM Studio Pracownia Projektowa architekt Paweł Michoń, 14 656 12 46, 608-661-488
Tarnów, Kochanowskiego 11, ArtBud s.c. Artur i Stanisław Morys, 14 629-60-25
Tarnów, Szkotnik 2b, Powszechna Agencja Handlowa PAH sp. z o.o., (14) 632-88-72, 603-666-989
Tarnów, Krakowska 42/26, SZWED Jacek Swed, 14 625 01 10, 506 117 475
Tenczynek, Sanka 46, Lignarius Sławomir Morgaś, 886-411-629
Trzciana k. Bochni, Trzciana 424, Biuro Projektów Architom Lidia Ferenc, 663-024-814
Trzebnia k. Myślenic, Trzebnia 536, Usługi Projektowe ARCHI-DODorota Pindel, 12 273 48 96, 698-711-764
Tuchów, Dąbrowka Tuchowska 80 G, ARCH-PRO Marzena Krupa, 731-758-855
Wadowice, Pl. Kościuszki 3, Biuro Usług Inwestycyjnych i Obrótu Nieruchomościami mgr inż. Irena Gracka, 33/ 823-29-65, 606-216-218
Wadowice, Piaskowa 14, Biuro Usług Projektowych Andrzej Spisak, 501-507-680
Wadowice, Wołytyłów 19, Biuro Usług Projektowych Tomasz Korzeniowski, 503-034-565
Wadowice, Mickiewicza 27/24, Kontrakt Pracownia Projektowo-Usługowa Dominik Ogiegło, 507-073-516
Wadowice, Wołytyłów 14, Zakład Usług Projektowych mgr Andrzej Kucharski, 33 823-33-62
Wieliczka, Kochanowskiego 11A, Firma Projektowa PLAN s.c. Anna Taff-Czernik, Krzysztof Czernik, (12) 278-26-29, 501-469-965
Wieliczka, Słowackiego 3/5, GEOHIT Nieruchomości i Dokumentacja Budowlana, 12 288-19-11, 604-377-753
Wieliczka, Kochanowskiego 11, Zakład Inżynierski Marian Łukasik, 604-54-23-10
Wiśniowa, Lipnik 280, Biuro Obsługi Inwestycji Budowlanych Krzysztof Kaczmarczyk, 12 271-46-77
Wiśniowa, Wiśniowa 341, PG-I GEO-INŻ-BUD Ryszard Murzyn, Biuro Usług Projektowych i Doradztwa, 721-831-107
Zawoja, Zawoja 1344, Pracownia Projektowa Maria Tereszkiewicz, 33 877-51-15, 602-303-624

Mazowieckie:

Białobrzegi Radomskie, Kochanowskiego 2, Nadzór i Projektowanie w Budownictwie Leszek Popiel, 660-795-526
Białobrzegi Radomskie, Krakowska 68, Usługi Projektowe Andrzej Chmielewski, 604-091-347
Białobrzegi Radomskie, Reymonta 33/2, reConcept studio architekt Krzysztof Popiel, 509-433-634
Borkowice k. Końskich, Główna 84, Biuro Projektowe LUX-PLAN, 691-45-55-35

Brańszczyk, Jana Pawła II 77, Z.U.P.B. STOLCAT ADAM KOWALCZYK, 602-572-822
Ciechanów, Batalionów Chłopskich 17 A, Biuro Projektów INWEST-PMarian Adam Pawłowski, 23/ 673-48-78
Ciechanów, Marii Dąbrowskiej 16, MC PROJEKT Marcin Czarnewicz, 668-760-603
Ciechanów, Błękitna 21, PWPROJEKTY Pajewski Włodzimierz, 607-147-537
Dąbrówka k. Radzymina, Małopole Piaskowa 29 A, R.P.H.U DOMAL Albin Krawczyk, 603-985-784
Dębe Wielkie, Warszawska 23, PRO-BUD Łukasz Rokicki, 692-850-533,
Dęblin, Okólna 57, P.H.U WIMAR HENRYK LIPIEC, 602-304-988
Garwolin, Wolna 6, DAREX Dariusz Syga, 601-36-24-38
Garwolin, Mazowiecka 35, MAŁY DOMEK MARIUSZ GŁASZCZKA, 25 682 42 69, 508-151-479
Garwolin, Romanówka 22/13, MDE PROJECT Dariusz Tarczyński, 695-590-883
Grójec, Bankowa 1, TWÓJ DOM -projekty-doradztwo-sprzedażMagdalena tyszkowska - Nowak, 692422566, 692-422-566
Grójec, Piłsudskiego 78, Usługi Projektowe Maria Sterzyk, 48 664-27-91
Iłża, Pakosław 147, LUK-ARCH, 781-956-174
Iłża, plk. Muzyki 5, STAN-PROJEKT Stanisław Przelazły, 48 616 36 51, 793-222-766
Jedlnia-Letnisko, Widok 6, Far-Invest Rafał Faryna, 501-344-151
Joniec, Królewio 146, Pracownia Projektowa Marlena Domańska, 512-860-143
Józefów k. Otwocka, Graniczna 13, JM STUDIO s.c.J.Markiewicz , M.Markiewicz, 603-889-433
Karczew k. Otwocka, Jana Kochanowskiego 9, ML PROJEKT Michał Lipiński, 602-397-186
Legionowo, Warszawska 116 Michałów Reginów, KSL Architekti Sebastian Leszczyński, 48 691 517 795, 691-517-795
Legionowo, UL. KOŚCIELNA 13F , ŁAJSKI, USŁUGI BIUROWE BUDOWNICTWA Józef Ogiełło, 608-069-878
Lipisko n. Wisłą, Wólka 36A, AGROMAR sp. z o.o., 504-522-042
Łochów, al. Łochowska 6, Biuro Projektowe inż. arch. Józef Książek, 025 675-00-89, 606-32-67-58
Łochów, al. Łochowska 2A, JSP Biuro Projektów Jacek Siudziński, 501-625-560
Łomianki, Al. Chopina 26S lok. 1 Łomianki dolne, Centrum Rzeczoznawstwa Budowlanego sp. z o.o., 22 490-42-10
Łomianki, Warszawska 26, Domena Projekt Ewa Serzysko, 22 751-60-70, 510-115-011
Mińsk Mazowiecki, S. K. Wyszynskiego 69, Limix - biuro projektowe, 509 707 588
Mińsk Mazowiecki, T. Kościuszki 13/48, Pracownia Projektowa ArchiProjectMałgorzata Łuniewska, 502-33-55-99
Nasielsk, Nowa Wieś 24, ARCH PROJEKT, 531600304
Nasielsk, kard. Stefana Wyszynskiego 11A, KZA PROJEKT Krzysztof Zakrzewski, 517-609-936
Otrębusy, Warszawska 39, Kobud A.Kowalski M. Kaska sp.J., 22 759-38-70
Piaseczno k. Warszawy, Puławska 34 lok.6, BŁOKUS Sp zo.o., 502-957-995
Piaseczno k. Warszawy, Powstańców Warszawy 10 m 5, MC PROJEKT Pracownia Projektowa Marek Czacharowski, 22/ 716-53-09, 606-916-131
Piaseczno k. Warszawy, Powstańców Warszawy 12 A/11, MTB ArchitektiTomazs Gajek, 664-924-872
Piaseczno k. Warszawy, Świętojańska 29, Polgreenenergy Tomasz Kopyt, 507-165-442
Pionki, pl. Konstytucji 3 Maja 9, KRYSBUD-PROJEKT Pracownia Usług Projektowych A.Krystkowiak, K.Krystkowiak, 48 612-14-27, 601-277-876
Płońsk, Gen. Władysława Andersa 14, Usługi Projektowe i Nadzór BudowlanyMossakowski Aleksander, 605-068-602
Pomiechówek, Słoneczna 18, Projektowanie i Nadzory Budowlane Adam Witkowski, 606-420-975
Pomiechówek, Brody, Świerkowa, R.W. Perspektywa - s.c. Robert Wyprych, Stanisław Wyprych, 501-211-078
Pruszków, Staszica 1, AR-BUDArkadiusz Werbanowski, 22-759-85-71, 600-234-996
Pruszków, Dolna 11, ECOWAY Jakub Szczesny, 604-469-339
Przysucha, Świętokrzyska 48 A, Usługi Projektowe Czesław Nowosielski, 887-952-130
Radom, 25 Czerwca 75 a, Agencja Nieruchomości OBA Izabela Cieplińska, 505-44-17-11
Radom, Bóźniczna 3 lok 118, Baliński Tomasz "ATB – Projekt" Firma Projektowo – Budowlana, 48 363 10 02, 609-841-351
Radom, Wacyn Ogrodowa 4, Firma Wielobranżowa MALDER mgr inż. Jan Malik, 48 331-54-66
Radom, Nowogrodzka 5, GEORAD Pracownia Geodezyjno-ProjektowaWaldemar Byzdra, 603-793-399
Radom, Żeromskiego 86, PROKURA Agencja Usługowa sp. z o.o., 48 366 00 66, 695-799-988
Radom, Stara Wola Gołębiowska 95/1, PROPOLISA Małgorzata Płatos, 501-125-504
Radom, Żeromskiego 51 a, Przedsiębiorstwo Wielobranżowe Grzyna Bogusiewicz Pracownia Projektowa MAXPOL, 508-247-110
Siedlce, Armii Krajowej 11, AT studio PROJEKT Tomasz Ryś, 508-239-200
Siedlce, Sokołowska 35, 31, MALBUD Krzysztof Malacki, (025) 644 82 43, 502 116 461
Siedlce, Południowa 127, Pracownia Projektowa Dariusz Mitura, 604-280-247
Sierpc, Parkowa 17, Pracownia Kosztorysowa Jarosław Dołkowski, 512-298-949
Sierpc, Plac Chopina 26, Przedsiębiorstwo Usługowo-Produkcyjne BUDEXPOL sp. z o.o., 24 275-62-30
Sulejówk, Szymanowskiego 19, Prodąb - Urszula Dąbrowska, 509-483-204
Sulejówk, Wiśniowa 23, Studio 95 Piotr Paluch Pracownia Architektury, 22 783-29-65, 691 855 750
Szydłowiec k. Radomia, Powstania Styczniowego 1, PHU PROJEKT EWA PISKORZ, 48 617-18-50, 600-359-791
Tarczyn k. Warszawy, Warszawska 11, P.U.H ALEKSANDRA inż. Wojciech Grochowski, 22 717-61-83, 502-229-385
Warszawa, Infiancka 15 lok. 303, PA07 Krzysztof Dobrucki, 608-520-903
Warszawa, Polska 11B, Pracownia Architektoniczna J&J Rocka Januszko Irena, 22 840-25-53, 602646447
Warszawa, Bartycka 26 paw 30c, A&Z PROJEKT Zdzisław Wiszniewski, 609-199-239
Warszawa, Bartycka 26 paw.8, AKaMi Małgorzata Smogór, 22 213-92-29, 500-265-286
Warszawa, Bartycka 24/26 paw.156, BISABA Jolanta Hawryszko, 22 651-03-91
Warszawa, Platynowa 8 m 102, Grupa KRESKA Piotr Dynowski, 501 198 991
Węgrów, Mickiewicza 1B, Geodezja s.c. Zawadzki i Wspólnicy, 607-610-950
Wola Mrokowska, Marzeń i Snów 4, Inez Co. Domy Kanadyjskie, 505-113-331
Wyszków, Daszyńskiego 9, Biuro Usług Projektowych mgr inż. Zdzisław Kopytowski, 29 742-33-47, 601-212-546
Wyszków, 3 Maja 8 a, HIT-BUD Pracownia Projektowa Zofia Kowalczyk, 29 742-99-90
Wyszków, 3 Maja 8 d, PROJEKTOWANIE BUDOWLANE I WYKONAWSTWOBUDIKON Grzegorz Książek, 693-837-544
Wyszków, St. Okrzei 63C, Pracownia Projektowa Artur Groszyk, 29 742 87 53, 501 615 715
Wyszków, 3-go Maja 8 f, Usługi Projektowe w BudownictwieTadeusz Czajkowski, 601-98-86-72
Żabia Wola, Józefin Szkolna 16, Building & Pipeline Kamil Taras, 668-24-15-12
Zakrzew k. Radomia, Milejowice Radomska 135, P.P.H.U METROL Jan Janicki, Wiesław Janicki, 48/ 383-07-07

Opolskie:

Brzeg, Robotnicza 5, Biuro Obsługi Nieruchomości Agata Brzozowicz, 501 651 321
Długoniówice, Główna 49, Usługi Projektowe i Nadzór Budowlany Niechciół Waldemar, 609-699-820
GOŚWINOWICE, Nyska 9 A, BIURO PROJEKTÓW - P.H.U. PRODREX, 790-434-593
Gogolin Śląski, Strzelecka 15, ARCHISKANING s.c. Beata i Rudolf Schnurpfeil, (77)4460222, 502-780-711
Kolonowskie, Dzierżonia 2, Z.R.B. Jerzy Żołowski Usługi Developerskie, 77 455-07-49
Komprachcice, Domecko Opolska79, KONSHAL Halikowski Julian, 774646657, 781445468
Luboszyce k. Opola, Krzywa 12, Grupa PROJCAD Biuro Projektowe Michał Malec, 518-233-458
Łubniany, Krótka 2, PHU EMBARGO Dariusz Idczak, 603-761-273
Opole, Bolesława Leśmiana 4, GRAFOS - Kinga Naworska, 606-162-021
Opole, Krzemieniecka 68/3, M-BUD Bogusław Kulczycki, 662-083-097
Opole, Spychalskiego 13 lok. 304, ANprojekt Anna Bodakiewicz, 608-506-464
Strzelce Opolskie, Jana Rychla 6/14, GRAF - s.c. Usługi Projektowe, Wycena Nieruchomości,Nadzory Budowlane Małgorzata Kurzyca, Janusz Kurzyca, 77/461-25-97, 882-444-888

Podkarpackie:

Brzeziny k. Ropczy, Brzeziny 445A, Majstersztyk sp.z o.o., 531 631 531
Brzozów, 3 Maja 55, ARPA Projekt Paweł Kuźniar
Brzozów, Armii Krajowej 8, MKB PROJEKT Marcin Kruczek, 502-541-434
Brzozów, 3 Maja 62, Terenowy Zespół Usług Projektowych Łukasz Lisowski, 13 434-15-63
Dębica, Żuławskiego 2, MR GEO-PROJEKT TOMASZ MALINOWSKI, 662377666
Dębica, Łukasiewicza 15, P.P.U.H DELPREM Leszek Pasowicz, 14 670-22-52
Dębica, Krakowska 1/311, PRACOWNIA PROJEKTOWABarbara Pasowicz, 601-683-931
Dębica, Kawczyńska 34A, Usługi Projektowe w Budownictwiemgr inż. Janusz Neuman, 693-619-280
Dylągowska, Wólka Hyżnińska 134, GEO PASKO USŁUGI GEODEZYJNEBartłomiej Skoczylas, Zbigniew Pałac, 693-80-95-16
Głogów Małopolski, Rogoźnica 97 A, Przedsiębiorstwo Wielobranżowe FUDALI, 17/85-16-507
Jarosław, Mączyńskiego 58, A. Pich Przewrocka Zespół Usług Projektowych, 16 621-22-95
Jarosław, Franciszkańska 10, Firma Usługowo-Handlowa Jerzy Olejarka, 16 621-07-72
Jarosław, Św. Ducha 8, Komputerowe Usługi Projektowe PROJEKT Jerzy Mickiewicz, 16/ 623-05-16
Jarosław, Sienkiewicza 3, Usługi Geodezyjne Dariusz Niemiec, 691-501-619
Jarosław, Szwolsko Adama Chmielowskiego 36, Usługi Projektowe - Nadzór Edward Romaniec, 504-602-504
Jarosław, Czarneckiego 1, Komputerowe Usługi Projektowe PROJEKT - Hubert Łoziński, 603-666-726
Jasło, Słowackiego 4 p.402, Projektowanie i Nadzory Budowlane Urszula Wiatrak, 13 44-586-44, 668-322-512
Jasło, Kadyiego 8, W23 ARCHITEKCI, 794-406-669
Kańczuga, Mikulice 120, Usługi Projektowe Zbigniew Szczepański, 16 641-14-61, 600-874-898
Kolbuszowa, Kolejowa 10/27, ARCHI-KOL Architektura BudownictwaJoanna Bajor, 513-356-791
Kolbuszowa, Macieja Rataja 7, MDA Artur Drożdż, 665-422-645
Krosno, Żwirki i Wigury 1D/6, Usługi projektowe i Nadzór Budowlanymgr inż. Piotr Kustroń, 608-443-858
Krosno, Staszica 21, Zespół Usług Projektowych inż. Wacław Krzanowski, 13 / 43-218-37
Lesko, Przemysłowa 8, Invent Baranski Krzysztof, 502 090 634
Lesko, Słoneczna 6, Pracownia Projektowa ARCHISTYLPAweł Orlef, 609-520-824
Lubaczów, A. Mickiewicza 75, Biuro Projektów Inżynierskich Pro-Gress inż. Piotr Niedźwiecki, 668-499-917
Lubaczów, Mickiewicza 167, Zagrodzki Stanisław Usługi Projektowe, 509-065-652
Łańcut, Ottona z Pilczy 6/2, P.P.U.H PROJEKT Marek Kopec, 604-25-30-15
Łańcut, Podwałe 2/2, PWA PROJEKT Pracownia Projektowa, 502-857-895
Łańcut, Orzeszkowej 21, Usługi Projektowe Kazimierz Bester, 17/ 225-47-64, 695-418-660
Mielec, Pułaskiego 1, ARCHISSTUDIO PROJEKT arch. Dorota Hamala-Lis, 17/788-10-58
Mielec, Lwowska 4, Biuro Projektowo Inwestycyjne PAweł Ciemięga, 17 773-04-44
Mielec, Al. Niepodległości 5 lok. 21, CADPC Pracownia Projektowo Inwestycyjna Edyta Gracz-Chmura, 691-472-200
Mielec, Lwowska 4, DOMPROJEKT Mirosław Mazur, 663 159 533
Mielec, Sienkiewicza 2/2, Pracownia Projektowa Marta Gagała-Wójcik, 663-744-682
Mielec, Żeromskiego 26A, Pracownia Projektowa mgr inż. Danuta Pazdro, 17 788-35-37
Nienadówka, Nienadówka 279, Usługi Projektowe Józef Nowak, 17/77-25-229
Nisko, Kościuszki 8, IDEA PROJEKT Biuro Projektowe Marcin Skrzypek, 508-264-104
Nisko, Rzeszowska 10, Usługi Projektowe i Obsługa Inwestycyjna inż.Stanisław Siek, 15 841-21-87, 602-384-271
Nowy Żmigród, Mytarz 136, KOPEX - Projektowanie i Nadzór BudowlanyGrzegorz Kopa, 608-118-520
Pilzno, 3 Maja 39, ARCHIKO BIURO PROJEKTOWEJoanna Soprych, 509-976-207
Przemysł, Barska 15/10, Studio Projektowe NEOFORMA Krzysztof Karaś, 16/670-53-70
Przemysł, Hureczko 137, Usługi BudowlaneProjektowanie i NadzoryBogdan Bar, 609608944
Przeworsk, Królowej Jadwigi 3, Pracownia Usług Projektowo-Architektonicznychmgr Bronisław Rut, 16-6482748, 665-445-985
Ropczyce, Sienkiewicza 1 pok. 209, ARCHIKOM Biuro Obsługi Inwestycyjnej, 17 222-77-07
Ropczyce, Wypiańskiego 4, BIURO PROJEKTÓW Zakład Obsługi Inwestycyjnej Danuta Święch, 722-006-040
Ropczyce, Rynek 1/6, Biuro Projektowe INWEST PLAN Marcin Kosiński, 608-437-030
Rudnik n. Sanem, Wrzowska 6, Biuro Sprzedaży Projektów Alicja Daczyńska, 15/876-22-76
Rudnik n. Sanem, Rynek 38, Pracownia Projektowa ArtMad - Artur Zajac, 15 876-17-33
Rzeszów, J.K. Chodkiewicza 7, GRAF Roman Rabczak, 17/853-51-83
Rzeszów, Juliusza Słowackiego 24, LAND Nieruchomości, 793-389-271
Rzeszów, Baldachówka 14/15, Maciej LALICKI PSP, 503-096-692
Rzeszów, Targowa 3, NORMA-BUD s.c. Lidia Ślęczka , Krzysztof Ślęczka, Józef Ślęczka, 17/852-49-97, 503 148 655
Rzeszów, Targowa 2 A, Przedsiębiorstwo WISPRO Sulima Jerzy Biuro Projektowania i Usług Inwestycyjnych, 17 859-01-05
Rzeszów, Staroniwska 42, Pracownia Architektoniczno-Konstrukcyjna Marta Malec, 693-500-207
Rzeszów, Wspólna 2, ConSteel plus Pracownia Architektoniczno-Konstrukcyjna mgr inż. Robert Dacko, 785-051-785
Rzeszów, Litewska 10, DOBRY DOM sp. z o.o. sp. Komandytowa, 17 852-52-30, 601-213-376

Rzeszów, I. Paderewskiego 102, allplans.pl projekty domów Janina Czekierda, 884-784-884
Rzeszów, Kaktusowa 10, Firma Handlowo-Usługowa A&L Anna Węgrocka, 17 865-43-49
Rzeszów, Gen. J. Skrzynckiego 7, Usługi Projektowe i Edukacyjne Kamila Szczepańska – Czebiera
Rzeszów, Powstańców Śląskich 20, Firma STA-KO Roman Laicki, 503096692
Sanok, Konopnickiej 21 A, Biuro Usług Projektowo-Organizacyjnych Budownictwie W&W Paweł Wdowiak, 13/49-303-77, 606-49-14-38
Sanok, Lwowska 14, F.P.U.H Instal-Bud s.c. Tomasz Nabywaniec i Norbert Filipczak, 13 493-24-25, 603-587-409
Sanok, Sikorskiego 7, GEO-TOM Piotr Tomasik, 501-369-163
Sanok, Sienkiewicza 1, Zakład Projektowania i Usług Inwestycyjnych Hubert Pojnar, 13 463-29-65
Sędziszów Małopolski, Waszyńskiego 16, Biuro Usług Projektowo Inwestycyjnych Handlu, 601-545-117
Sędziszów Małopolski, Wesoła 9, Firma Usługowo-Projektowa Janusz Marć, 660-457-941
Sieniawa, Sobieskiego 9A, Biuro Projektowe i Geodezyjne Mieczysław Staniak, tel. 16/622-82-30
Stalowa Wola, Al. Jana Pawła II 58/32, BUDOFROM mgr inż. Marek Fróń, 665-700-585
Stalowa Wola, Aleja Jana Pawła II 13, DGJ Firma Handlowo-Usługowa Jerzy Bis, 15/ 844-06-20
Stalowa Wola, 1-go Sierpnia 12/223, RM-Projekt Usługi Projektowe Robert Mróz, 600-047-552
Stalowa Wola, Wojska Polskiego 4 a, Zespół Projektowy AWART W.Łukasiewicz, M.Łukasiewicz, B.Łukasiewicz, 15/842-35-95
Stalowa Wola, Jaśminowa 6, Maria Skromak, 15 842-96-57, 602-19-13-23
Stępina, Stępina 50, F.P.H.U ALT-BUD Paweł Ziobrowski, 603-184-139
Strzyżów n. Wisłokiem, Przecławczyka 5, Gminny Zespół Gospodarczy, 17/276-12-26
Targowiska, Leśna 5, Biuro Projektowe i Geodezyjne BPiGMarcin Kijowski, 537-227-237
Tarnobrzeg, Dekutowskiego 6, BB PROJEKT Paweł Bykowski, 889-223-888
Tarnobrzeg, Moniuszki 20 (I piętro), BIURO PROJEKTOWE, USŁUGI INŻYNIERSKIE - ROMAN REGULSKI, 502-966-288
Tarnobrzeg, Moniuszki 20, Pan inżynier sp. z o.o., 502 966 288
Tarnobrzeg, Targowa 2, WB Projekt Magdalena Brzezowska - Wasik, 510-520-841
Tarnobrzeg, Moniuszki 5/2, Zespół Usług Projektowych Ryszard Matyka, Dorota Zielińska, 15/822-11-84
Ustrzyki Dolne, Pionierska 10/11, ARCHPROJEKT Usługi Projektowo-Budowlane Emilia Szydełko, 508-15-33-59

Podlaskie:

Augustów, Brzostowskiego 10A lok. 11, ARCHEKO Pracownia Architektury Wojciech Rafałko, 606-787-444
Augustów, Tytoniowa 9, Zakład Handlowo-Usługowy Paweł Kotiwca, 87 643-28-01
Białystok, Rolna 111, KA Projekt Arkadiusz Koc, 694-765-094
Suwałki, Utrata 2C lok. 15, Anna Falba- Albosza Biuro Architektoniczne, 509-285-759
Suwałki, Korczaka 4/1, Architekci - Biuro Projektowe Mariusz Jakubanis, 87 565-08-56, 606-224-260
Suwałki, G. Narutowicza 10a, PRACOWNIA PROJEKTOWA Architekt Jowita Pietraszkiewicz, 601-312-620
Suwałki, Noniewicza 85 C, PROJEKTOR Renata Kuczyńska, 87/563-16-14
Suwałki, Kościuszki 37, Przedsiębiorstwo Projektowo - Budowlane ARCHITEKT sp. z o.o., 87 599-49-07

Pomorskie:

Borzechowo, Wczasowa 20a, Pracownia Architektoniczna ZAMONSKI, 58 588-48-25
Bytów, Mądrzechowo Diamentowa 18, INŻYNIERYJNA OBSŁUGA INWESTYCIJ JACEK FILOSEK, 691-979-467
Bytów, Jana Pawła II 5/, Zakład Budownictwa Ogólnego Michał Fijałkowski, 59-822-50-09
Chojnice, hm. Bernarda Myśliwka 1, ALPI-Projekt Piotr Ziemiński, 506982379
Chojnice, Mickiewicza 38/1, ArchiSTYL Pracownia Projektowa, 608577688, 608-577-688
Chojnice, Modrzewiowa 33, Projektowanie i Nadzór Zdzisław Ziemiński, 523-978-713
Chojnice, Chojnicka 18a, Archi-Tom Tomasz Maciejewicz, 504-325-121
Gdańsk, Grunwaldzka 76/78 pok.212, Bis Projekt Grażyna Younes, 507-845-866
Gdańsk, Wodnica 48/2, P 123 sp. z o.o., 58 733 65 65
Gdańsk, Grażyny 14/6, TENCONCEPT - Hubert Kowalski, 58/ 341 59 20
Gdańsk, Za Murami 2-10 lok.120, Gotowe Projekty Budowlane Barbara Chamska, 58 346-32-33, 607-775-607
Gniew, Wiśłana 1 a/9, Nadzory i Doradztwo Budowlane Grzegorz Łopatowski, 726-001-844
Gościcino, Olchowa 19, Biuro Obsługi Budowy BIOBBUD Adam Bigus, 507-458-402
Gościcino, Robakowska 28, LETNI DWÓR Mirosław Mazgajczyk, 601-631-963
Kartuzy, Parkowa 10/5, AUTORSKA PRACOWNIA ARCHITEKTURY architekt Tomasz Golanko, 664-715-015
Kartuzy, Rynek 5G, Pracownia Projektowo-Usługowa Joanna Wesołowicz-Knop, 668-301-096
Kartuzy, Rynek 5G, Pracownia Projektowo-Usługowa Małgorzata Kuchta, 600-742-739
Kartuzy, Rynek 4, Przedsiębiorstwo Inwestycyjne PROKART sp. z o.o., 58 681-37-22
Kartuzy, Grzybno Świerkowa 14, Usługi Projektowe Marcin Bryłowski, 58 58-58-653, 668-843-362
Kolbudy Dolne, Fiołkowa 61, ARCHiEko Agata Chmielewska, 606-769-538
Kolbudy Dolne, Wybickiego 29 D, JW Team sp. z o.o., 58-306-34-85, 508 443 071
Kościerzyna, Długa 26, Biuro Obsługi Inwestycji, 58/680-87-15
Kościerzyna, Wybudowanie Ogrodnicza 2, Biuro Usług Inwestorskich Plan-Bud Kazimierz Mański, 58 686-24-89
Kościerzyna, Szopińskiego 1/10, Polanz-Dom Roman Kowalewski, 606-678-308
Kwidzyn, Broniewskiego 5/13, Biuro Obsługi Inwestycji Budowlanych ADSUM Michał Chodorowski, 607-299-467
Kwidzyn, Rakowiec Jaśminowa 26, F.H.U. WAXO Roman Warelich, 55 645-75-95, 501-692-142
Lubichowo, Wdecka 13a, Firma DORING Tadeusz Doring, 58 588-52-88
Luzino, Lipowa 1, Biuro Projektowe SZEŚCIAN Agnieszka Swobodzińska, 792-019-585
Luzino, Robakowo Królewska 13, CONTEC Grzegorz Teclaf, 519-726-771
Malbork, Jesionowa 6, Biuro Inwestycyjne POSESJA Beata Cymerman, 55-647-27-49, 509-757-180
Pelplin, Sambora 4A, Biuro Projektów Wycen i Ekspertyz Budowlanych Mirosława Sielska, 58 536 14 09, 501801886
Połchowo, Pucka 15, HB Invest Hanna Kłoka, 888-533-544
Pregowo, Wichrowe Wzgórze 9, MB STUDIO ARCHITEKTURY Maciej Biarda, +48 517 518 235
Pruszcz Gdański, Aleja Ks.Józefa Wałęga 1/1 e, Biuro Usług Geodezyjnych i Projektowych KODEM sp.z o.o., 58 683 55 22, 608 035 655
Pszczółki, Pszczółki Sienkiewicza 1c, PHU FORMBUD, 601-249-959
Pszczółki, Mikołaja Kopernika 31, Zbigniew Jezierski PROMO, 790-200-257
Puck, Mistrzowska 1, SATOR Marcin BŁOCK, 602-486-112

Reda, Pucka 9, Firma Usługowa AS POL Biuro Nadzoru i Dokumentacji Budowlanej mgr inż. Andrzej Świątek, 58 678-51-36
Sierakowice, Dworcowa 1, Usługi Projektowe Daniel Klein, 665-031-400
Starogard Gdański, Sumin 57, INŻYNIERIA BUDOWLANA TOMASZ FIRGON, 502-840-630
Starogard Gdański, Bohaterów Westerplatte 13, Kancelaria Majątkowo Finansowa Kinga Skonieczna, 509-509-441
Starogard Gdański, Kościuszki 25, Pracownia Architektoniczna s.c.A.Rogowska, L. Niklewski, 58-560-03-44
Starogard Gdański, rynek 38 II piętro lok.1, Szymon Derdowski, 509-724-773
Starogard Gdański, Nowa Wieś Rieczna Jaśminowa 9, Usługi Projektowe i Nadzory Budowlane, 504-007-465
Tczew, Obrońców Westerplatte 24, Biuro Projektowe KRK Ryszard Kościński, 508-210-116
Wejherowo, Łęgowskiego 14, Bogdana Ziętek - Usługi Projektowe, 501-487-134
Wejherowo, 3-go Maja 11/1, Geocentrum Jacek Kobiela, 58/ 672 91 31, 510-529-501
Wejherowo, Św.Jana 13/1, PG Construction sp. z.o.o, 696-488-198
Wejherowo, M. Konopnickiej 19D, ZARYS Biuro Usług Geodezyjno-Projektowych i Nieruchomości inż. Gabriela Bekisz, 58 672-69-32
Wiślina, Rokitnica Świerkowa 7, Firma Usługowa AKSA Joanna Kołtonowska - Toczek, 601-353-309
Żukowo k. Kartuz, Gdynska 22, KL-PROJEKT Krystyna Lihs, 58 681-74-37, 508-355-262
Żukowo k. Kartuz, Gdynska 34, Pracownia Projektowa Irena Majkowska, 602- 476 - 927
Żukowo, Pępowa, Jaśminowa 17, BL PROJEKT Ludwik Breza, 602-783-915

Śląskie:

Bielsko Biała, Plac Wolności 9, ABAKON sp. z o.o, 33 811-11-88
Bielsko Biała, Słoneczna 4/1, BWD Pracownia Projektowa Bartłomiej Dużniak, 508 508 789
Bielsko Biała, Konopnickiej 28/6, FHU AMAKOMałgorzata Płonka, 33/815-96-87
Bielsko Biała, Górská 98A, MARGARET Małgorzata Woch
Bielsko Biała, Powstańców Śląskich 6, STUDIO A arch. Krzysztof Łaszczyk, 33 815-05-02, 509-784-003
Bieruń Nowy, Bijasowicka 28, INTERBUD&EKODOM Marcin Michulec, 724-654-490
Bujaków, Stawowa 17, Usługi Projektowe Ryszard Bogacki, 33/81-08-022
Chudów, Chudów Osiedle nr 6, Usługi Projektowo-Budowlane inż. Eugeniusz Kurpas, 32/23-57-201
Ciasna, Sikorskiego 8, Zakład Usługowy TERMO - Gabriela Brzezina, 693-068-599
Czechowice Dziedzice, Kolejowa 43, Zwierzchowski i Spółka Pracownia Projektowa Budowlano Instalacyjna, 32 215-37-93
Częstochowa, Śląska 15, Czas na dom Łukasz Knop, 515-09-17-18
Częstochowa, Dekabrystów 68/76, KONTRAST ARCHITEKTURA I NIERUCHOMOŚCI Tomasz Waligórski, 34 368-12-44, 604-909-463
Częstochowa, Armii Krajowej 41/7, PPHU MADBUD Józef Uliński, 34/365-66-89, 604-699-868
Częstochowa, Botaniczna 34, FHU Awans Tadeusz Bielański, 34 363 33 31
Dąbrowa Górnicza, Kraszewskiego 3, Techniczna Obsługa Procesu Inwestycyjnego mgr inż. Andrzej Oleksiak, 601-472-408
Dąbrowa Górnicza, 3-go Powstania Śląskiego 6, DOM SYSTEM Przedsiębiorstwo Inżynieryjne Grażyna Kocjan, 694-948-474
Dąbrowa Górnicza, III Powstania Śląskiego 6, Przedsiębiorstwo Inżynieryjne DOM EKO-SYSTEMS Kocjan Paweł, 32 726 34 07 , 694 94 84 74
Kamieniec, Polna 10, WIK-PROJEKT Witold Bulinski, 661-411-669
Katowice, 3 Maja 18, Visart W.Feodorów, A. Hepek sp. Jawna, 32/ 253 66 19
Kłobuck, Kolejowa 30, AB PROJEKT Architektura i Budownictwo, 34 310-00-81
Knurów, Niepodległości 90, PW DOMUR mgr inż. Józef Szusćk, 32 235-24-18, 602-212-343
Koniecpol, Żeromskiego 40, Przedsiębiorstwo Projektowania Kosztorysowania i Nadzoru Budowlanego Sławomir Langier, 34/ 355-19-33, 602-513-088
Końcycze Małe, Jagiellońska 19, ML DESIGN Biuro Inżynieryjne, 603-240-620, 663-381-970
Kozy, Szkolna 10, Projektowanie i Nadzory Piotr Pezda, 604511839, 604-511-839
Pisarzowice k/ Bielska-Białej, Kęcka 55, Pracownia Projektowa mgr inż. Krzysztof Hałat, 33 84-57-517, 602-684-352
Poczesna, Południowa 6, P.P.H.U. KAM-BUD Kamil Ociepa, 510-106-009
Przeźchlebie k.Gliwic, łączna 9, Biuro Inżynierskie HS-Projekt Sebastian Habelszel, 505-125-639
Pszczyna, Korfantego 13/1, Zespół Usług Projektowych - Edward Folwarczyn, 32 210-34-14
Rybnik, Żorska 205, Pracownia Projektowa Małachit Aleksandra Gołowacz, 501-741-081
Sosnowiec, Grochowa 5, Biuro Projektowo-Usługowe MAKBUD Michał Knap, 509-306-919
Tarnowskie Góry, Żwirki i Wigury 6, PORMAR Marek Porada, 32/ 285-12-95
Tychy, Darwina 25c/6c, Autorskie Biuro Projektów b*g Bernard Grygier, 507-020-540
Wilamowice k. Oświęcimia, Osiedlowa 11, Projektowanie i Nadzór w Budownictwie inż. Łukasz Chmiel, 696-092-663
Żory, Rzeźnicza 20B, Centrum Projektowe Paulina Kuśmirowska, 605-441-926
Żory, Pszczyńska 25, Pracownia Projektowa J.M. Projekty Izabela Mandla, 32 434-33-45, 606-75027-38
Żywiec, Kościuszki 42/6, Biuro Projektów Budownictwa mgr inż. Jarosław Kwak, 33 861-36-31, 606-97-36-52
Żywiec, al. Piłsudskiego 34/1, Józef Kufel Nieruchomości, 33 860 05 55
Żywiec, Rzeźnicza 53, Usługi Ogólnobudowlane mgr inż. Marek Woźniowski, 604-597-030
Zabrze, Sikorskiego 7A, PPUH TAWI Tadeusz Wita, 32/240-18-80, 502 143 200

Świętokrzyskie:

Bieliń, Żeromskiego 43, USŁUGI PROJEKTOWE DLA LUDNOŚCI Czesław Kałuża, 509-169-923
Bodzentyn, Miejska 3, Usługi Projektowe Marek Lesisz, 604-564-736
Brudów, Młynek Brudowski 36, BOSS Sylwia Boksa, 785-613-436
Busko Zdrój, Skałki 18, Firma Handlowo - Usługowa PONIDZIE Grzegorz Matyja, 41 378-24-74, 606/ 727-714
Busko Zdrój, Ogrodowa 3A, GNP - Szymon Brych, 41 378-61-50, 500-250-520
Busko Zdrój, Bohaterów Warszawy 57, Studio TM Piotr Tomala, 600-883-941
Busko Zdrój, Stefana Batorego 30 A, Usługi Projektowe Marcin Dalmata, 41-378-77-67, 698-376-638
Jędrzejów, 11 Listopada 121/16, BIURO USŁUG PROJEKTOWYCH Edward Nowak, 41/ 386-16-11, 663-789-063
Jędrzejów, Mieszka I 8/46, Biuro Usług Projektowych Nieszyn Włodzimierz, 41-386-46-33, 607-275-969
Kielce, Chabrowa 114, F.P.H.U. EKO-DOM Zbigniew Wojciechowski, 41 362-09-31
Kielce, Kościuszki 44/1, Fabryka Form Architektonicznych Marcin Bartocha, 505-556-472
Kielce, Śniadeckich 30, Pracownia Projektowa Architektoniczno-Budowlana M i A Głowackich, 606-977-594
Kielce, Górna 19A/2, ARCHIDRAFT Pracownia Projektowa, 505-995-980

Kielce, Rolna 8, Biuro Architektoniczno- Wykonawcze Archibis, 41/ 344-70-64
Kielce, Nowy Świat 52, KOLPROJEKT Krzysztof Oleś, 41 249-54-25
Kielce, Targowa 16A/67, FIRMA EKOCERTUS Rafał Piotrowski, 508-987-014
Kielce, Tektoniczna 8/10, Przedsiębiorstwo Usługowe MAX - Pracownia Projektowa, 602-523-603
Łopuszno, Kielecka 9, Neoprojekt Obsługa Inwestycji Budowlanych, 606-705-388
Miedziana Góra, Miedziana Góra, INDO-BUDOWNICTWO Żelazny Arkadiusz, 503-024-452
Mirzec k. Wąchocka, Mirzec-Podborki 37, F.H.U ARMAX, 41 2749922
Mniów, Centralna 39, PRACOWNIA PROJEKTOWA DOM MARZEŃ P.P.U.H Krystian Janus, 600-232-731
Morawica, Bilcza Zastawie 43, Firma Budowlano- Handlowa PIRYT 1, 41 311 49 90
Osiek k. Staszowa, Ossala 32 a, Szacowanie Nieruchomości i Usługi Projektowe Elżbieta Nowak, 605-686-157
Pawłów k. Wierzbnika, Krajków 25a, ABC Usługi kreślarskie i projektowe Monika Perchel, 501-521-298
Piekoszów, Kolejowa 54, Przedsiębiorstwo Wielobranżowe Ryszard Mularczyk, 041 30 61 044, 604 278 721
Sandomierz, Zawichojska 13, Biuro Usług Projektowych i Obsługi Budownictwa PROKEM s.c, 15 832-83-93, 506-010-132
Sandomierz, Marynarska 2, Firma Usługowo - Handlowa PAL-SAN Wiesław Pawlak, 693-445-781
Sandomierz, Mickiewicza 15, Zespół Usług Projektowych - Jacek Wudź, 15 832-37-31
Sędziszów k. Jędrzejowa, Rajska 44D, ARCTECH Marcin Radłowski, 507-062-217
Sędziszów k. Jędrzejowa, Tarnawa 5, Usługi Projektowe Walenty Cichoń, 664-736-689
Skarżysko Kamienna, Plan Floriański 1 pok. 319, Biuro Projektowo - Usługowe EL-ZET, 668-027-265
Skarżysko Kamienna, Sikorskiego 20 p. 230, Usługi Projektowe i Wycena Nieruchomości Mariusz Nurzyński, Grażyna Kuna, 41/25-313-52, 508-20-27-41
Starachowice, Plac Rynek 15, PPHU ORION Krzysztof Stawski, 600-230-886
Starachowice, Radońska 29, PROMAX Antoni Szerzba, 503-167-434
Starachowice, Na Stoku 8, Projektowanie Nadzór Budowlany mgr.inż. Mirosław Sepiolo, 41 273-37-02, 501-176-055
Staszów, Piłsudskiego 20, Biuro Projektowe Mateusz Kurek, 785-059-428
Staszów, Krakowska 14, MERIDIAN Usługi Geodezyjne Maciej Sochacki, 693-529-874
Staszów, Wschodnia 13/14, Usługi Budowlano Projektowe Andrzej Bracha, 15 864-25-81
Stopnica, Mielę 105, B i M Baran Magdalena Baran, 692-767-209, 602-824-244

Warmińsko-mazurskie:

Dywyty, Gady 33B, AST Projekt Anna Sikorska
Elbląg, Juliana Fałata 5/6, Biuro Projektów PRZEKRÓJ Stanisław Piór, 55 239-62-52, 608 349 975
Elbląg, St. Żeromskiego 2B, PRACOWNIA PROJEKTOWA Ewa Samolis, 510-068-290
Elk, Tuwima 26a/4, AG PROJEKT Usługi Inżynierskie mgr inż. Adrian Gajda, 604-484-726
Giżycko, Wilkasy Nadbrzeżna 7, Edward Pawelec
Giżycko, Łuczarska 1, Zespół Usług Projektowych i Inwestycyjnych s.c., 87 428-32-42
Gołdap, Paderewskiego 32, Zakład Usług Projektowych i Budowlano-Remontowych inż. Władysław Zajkowski, 87/615-13-94, 606-609-230
Iława, Dąbrowskiego 46B/3a, Pracownia Projektowa BIN inż. Bogdan Motyliński, 606-806-277
Iława, Dobrawy 21, Pracownia Projektowa Dariusz Ogonowski, 89 644-04-65, 601-677-673
Kętrzyn, Sikorskiego 24, Przedsiębiorstwo Usługowo-Handlowe B.MBeata Moszyk, 89/751-17-84, 608-392-481
Kętrzyn, Kołłątaja 23, Usługi Budowlane i Projektowe Mariusz Donat, 510232372
Lidzbark Warmiński, Warmińska 28, Nadzór Budowlany, Projektowa Marek Aleksiejczuk, 603-850-435
Mikołajki k. Mrągowa, Kowalska 2 A, PHU Kazimierz Grabowski, 602174145
Mrągowo, Rynekowa 13, J&B Wiśniewska Bożena
Mrągowo, Warszawska 45B/6, ROMAN Projektowanie, Nadzór, Pośrednictwo, Roman Wołosz, 89 741-24-11, 505-130-372
Mrągowo, Piotra Sobczyńskiego 2B, Usługi Projektowe i Inwestycyjne oraz Wycena Nieruchomości inż. Kazimierz Bonikowski, 89 741-88-66
Nidzica, Tatarska 40, USŁUGI INŻYNIERSKIE Andrzej Roman, 602-727-347
Nowe Miasto Lubawskie, Wojska Polskiego 66, Tomasz Małkiewicz Nadzory i Projektowanie, 502-116-597
Olecko, Przytorowa 10/16, Zakład Projektowo - Usługowy Pro-Kon Juliusz Uss, 87 520-29-25 , 501-545-390
Olsztyn, Orkana 5 B, Biuro Projektów i Usług Inwestycyjnych PROFKAD sp. z o.o.
Olsztyn, Zawiszy Czarnego 27, JKMR Biuro Architektoniczne Architekt Jacek Kwiatkowski, 697-259-705
Olsztyn, al. Wojska Polskiego 53/3-4, Pracownia Usług Projektowo - Komputerowych PROKOM, 89 526-66-02
Olsztyn, Jana Boenigka 13/2, Architectus Pracownia Projektowa, 89 721-30-06, 504-700-878
Olsztyn, Sikorskiego 23 p. 12, StudioDesk Rosiński Jacek, 791-674-006
Olsztyn, Gen. F. Kleeberga 6/1, Pracownia Projektowa EOS4 Projekt, 89 532 08 94, 500 219 497
Olsztyn, Kościuszki 4/1, Biuro Usług Inwestorskich Jarosław Kaźmierczak, 668-492-890

Ostróda, Wąldowo Szmaragdowa 8, Biuro Projektowe ARCHI-B s.c. Beata i Wiesław Kruk, 89 678-95-83
Prostki, Krótka 5/1, Sokół Henryk - Projektowanie i Nadzór Budowlany, 87 611-21-86, 501-505-161
Rybnio, Wyzwolenia 61, USŁUGI PROJEKTOWE Jacek Czubkowski, 695 199 416
Rybnio, Mąadowskie Pastwiska 15, Zakład Usług Inwestycyjnych Jan Pilczuk, 509-996-791
Szczytno, Michała Drzymały 32b, BIOSOL Usługi Projektowe Jacek Mroziński, 89/624-01-91, 502-498-814
Szczytno, Asnyka 31, Biuro Projektów Budownictwa Indywidualnego Szczytne Krzysztof Pawłowicz, 606-387-082
Szczytno, Nowe Gizewo 92, KERA Geodezja Budownictwo Nieruchomości mgr inż. Arkadiusz Popało, 606125983, 500478913
Szczytno, Drzymały 6, KOJTEK Danuta i Jerzy Kojtek Spółka Jawna, 89/622-12-18
Szczytno, Rudka 51B, NeoCad Rafał Pałak, 604-45-95-43

Wielkopolskie:

Dopiewo, Leśna 52 a, TECHBUD-PROJEKT Wojciech Maik, 506-130-557
Gniezno, Mnichowo 77b, Dor-Bud Doradztwo Budowlane, 61 428-25-30
Kalisz, Braci Niemców 6/B, BIURO INŻYNIERSKIE ANNA WOJCIECHOWSKA, 504-186-253
Konin, Agatowa 8, Zakład Projektowo-Budowlany Skala Marcin Gontarczyk, 693 626 874
Konin, Topazowa 12m31, Andrzej Różański ROZABUD Usług techniczne i budowlane, 501-371-263, 501-435-055
Konin, Augustynowicza 10, JH Studio Projektowo-Techniczne dla Budownictwa, 63 244-43-34, 602-676-443
Konin, Dworcowa 9/5, Biuro Projektów Diament, 63 242-54-24
Konin, Plac Górnika 2/10, Biuro Projektów TWÓJ DOM, 63 245-67-87, 502-377-798
Konin, Polna 20, Dariusz Zbierski - Usługi Projektowe, 698-006-236
Kramsk, Kramsk Łęgi 76, EKO-DOM Sławomir Rombel, 512-642-187
Kwilcz, Orzeszkowa 29, Przedsiębiorstwo Produkcyjno Budowlane Zetbeer sp. z o.o., 609-265-999
Nowy Tomyśl, Wypoczynkowa 8, Zakład Projektowo Usługowy s.c. Zbigniew, Teresa, Tomasz Gostyrscy, 614-423-555
Ostrów Wielkopolski, Głogowska 23 a, USŁUGI PROJEKTOWE I NADZORU BUDOWLANEGO Zdzisław Wojtasiak, 501-749-956
Poznań, Wolsztyńska 24 a, Biuro Projektów i Usług Inwestycyjnych Probud Henryk Litwinowicz, 61 861-40-26
Poznań, Wergiliusza 44, Aricom sp. z o.o., 61-842-37-94
Poznań, Piłsudskiego 104, Partner Plan Biuro Inżynierskie Budownictwa sp. z o.o., 61 870-63-16, 618-706-316
Poznań, Szczepankowa 28A, Projektujemy domy sp. z o.o, 61 670 88 94
Poznań, ul Daszewicka 11, LM PROJEKT Marek Łamek, 694 587 609
Poznań, Kwiatowa 4, DOM PROJEKT Elżbieta Zysnarska i Bogdan Szynkowski, 61 853 44 13
Sławsk, Lipowa 2, Biuro Projektów i Obsługi Budownictwa Ogólnego Edyta Wiśniewska, 63 2410977, 601-722-195
Stare Miasto, Janowice 7, Z.P.H.U Andrzej Strużyński, 667-995-666, 603-574-777
Strzałkowo, Al. Prymasa Wyszyńskiego 30, PROJEKT-DOM DAWID FURMANIAK, 509 648 244
Swarzędz, Garby, Zakole 20, PROJEKTOTEKA Barbara Graczyk, 607644877
Szamocin, Stycznia 4, Biuro Projektowo-Budowlane J&A RATAJCZAK, 696-092-353
Szamotuły, Słoneczna 11A, DMS PROJEKT STUDIO, 600-991-605
Środa Wielkopolska, Harcerska 1, Biuro Usług Projektowych s.c. Marek Kubiak, Paweł Kulikowski, 61 285-85-30
Środa Wielkopolska, Poselska 5a, Firma Projekt - Jacek Ziembinski, 61/285-86-58
Trzcianka Lubuska, Matejki 3C/1, Uprojekt Łukasz Jaworski, 607-992-126
Turek, Wyszyńskiego 1c, Nieruchomości - Wycena, Projekty Alicja Kolenda, 63 280-51-05, 606 280 716
Wągrowiec, Kręta 3, Zakład Nadzoru Budowlanego Cieśla Tomasz, 67 268-92-60, 602-104-629

Zachodniopomorskie:

Białe Bórze, Grabowo 58, NTP Usługi Geodezyjne inż. Krzysztof Marusiak, 691-227-533
Choszczno, Wolności 17, P.H.U RYWAŁ Mariusz Walczak, 95 765-21-65
Gryfino, Szczecińska 19, INWESTPROJEKT mgr inż. Habib Hamdaoui, 512-196-512
Kolobrzeg, Jana Tarnowskiego 12e/2, MOTIW s.c. Zespół Usług Projektowo - Inwestycyjnych, 91 382-09-69
Koszalin, Kaszubska 16A/19, DPROJEKT Usługi Projektowe arch. Agnieszka Marciniak, 510 009 275
Koszalin, N. Barlickiego 19, PLAN A Projektowanie i Obsługa Inwestycji mgr inż. Mariusz Staszewski, 603-267-072
Koszalin, Pionierów 24/5, Pracownia Autorska arch. Małgorzata Olsztyńska, 607-329-628
Stargard Szczeciński, Warszawska 3/2, Architekt Agata Prabucka, 695-58-44-26
Stargard Szczeciński, Gdynia 28 c, Przedsiębiorstwo Projektowania i Realizacji Inwestycji ADBUD, 91/577-11-86
Szczecin, Słowacka 13 a/1, Tomasz Bąk, 502-522-733
Szczecinek, Fabryczna 13, Biuro Konsultingowo - Projektowe Reja Ernest Kłosowski, 502-105-011
Szczecinek, Warcisława IV 14 a, Biuro Projektów i Obsługi Inwestycji mgr inż. Piotr Synowiec, 94-37-410-34, 602-49-76-83

Zostań naszym Partnerem

Atrakcyjne warunki współpracy

Zapytaj o szczegóły:

12 274 08 22

609-512-803





chmielniki małe dw 19



gajowo + poddasze



brzoza dw



gajowo + poddasze



bolesławice 26 dw



chmielów dw



Więcej zdjęć z realizacji
prezentujemy na stronie
dom-projekt.pl/realizacje.html



ponad 1000 projektów

domów murowanych i drewnianych
projekty domów z bali, domów szkieletowych



gładyszów 3



osiek 303(I)



projekty domów tradycyjnych i nowoczesnych

jaworki 9



świdnica mała dw



projekty indywidualne

zawoja dw



chmielniki średnie dw



ZAMÓW BEZPŁATNY KATALOG!

biuro@dom-projekt.pl
www.dom-projekt.pl
12 274 08 22, 609 512 803