

katalog projektów domy drewniane



domy z bali domy szkieletowe



alamowo 3 dwk, s.107

zawoja dw 11L, s.55

domy nowoczesne domy regionalne dwulokalne



głogoczów 6 dwL, s.116

świdnica dw 7, s.78

projekty indywidualne



gajówko dw, s.25

chmielniki małe dw19L, s.138



32-400 MYŚLENICE
UL. DASZYŃSKIEGO 6B
biuro@dom-projekt.pl
www.dom-projekt.pl
12 274 08 22, 609 512 803

NATURALNIE DLA DREWNA

osmo[®]

OSMO.COM.PL

**NATURALNE OLEJE
I WOSKI POCHODZENIA
ORGANICZNEGO
EKOLOGICZNE
BEZPIECZNE DLA DZIECKA
PRZYJAZNE DLA
ŚRODOWISKA
ANTYSTATYCZNE**

**WYSOKA WYDAJNOŚĆ
NATURALNE SKŁADNIKI
ŁATWA APLIKACJA
MOŻLIWOŚĆ RENOWACJI**



NOBLESS POLSKA
SIEROŚŁAW, UL. SKRAJNA 3B
62-080 TARNOWO PODGÓRNE
TEL. 061 84 53 900
INFO@NOBLESS.PL

OTWIERAMY PRZESTRZEN

eco

FAKRO[®]
www.fakro.pl

DREWNIANE OKNO DACHOWE FPP-V preSelect MAX

Cenimy życiową przestrzeń, a im jej więcej, tym lepiej. Otwierając uchylne okno FPP-V preSelect MAX, wykorzystujemy potencjał poddasza, zyskując komfort podejścia do otwartego okna oraz nieograniczony widok na zewnątrz.

Okno FPP-V preSelect MAX to także:

- **więcej natury** – piękne, drewniane ramy okna to wysoka estetyka i przytulny klimat wnętrza,
- **więcej przestrzeni** – innowacyjne okucia preSelect umożliwiają o 30% szersze uchilenie skrzydła, aż do kąta 45°,
- **więcej światła** – okna dostępne w dużych rozmiarach (134x160 cm) z pakietem trzyszybowym.



Okna dachowe FAKRO wyposażone są w szybę hartowaną o podwyższonej wytrzymałości, która zwiększa bezpieczeństwo użytkowania poddasza nawet podczas intensywnych opadów deszczu lub gradu.

Odporność szyb hartowanych na gradobicie objęta jest bezterminową gwarancją.

GERARD

Blachodachówka z posypką



LEKKA



ODPORNĄ NA
WIATR I BURZE



ODPORNĄ NA
GRADOBICIE



ODPORNĄ NA
ŚNIEG I LÓD



OGNIO
ODPORNĄ



TŁUMI HAŁAS

NOWOŚĆ



GERARD ELEGANTA

BLACHODACHÓWKA GERARD ELEGANTA®

Nowe blachodachówki GERARD Eleganta® dzięki płaskiemu profilowi, doskonale się wpisują w obecną modę na płaskie pokrycia dachowe. Kruszywo skalne nadaje blachodachówce niepowtarzalny wygląd. Eleganta wpisuje się w nowoczesne budownictwo, oferuje bogatą historię i doświadczenie.



GERARD DIAMANT

BLACHO DACHÓWKA GERARD DIAMANT®

To nowość w ofercie producenta firmy AHI Roofing. Nowy profil blachodachówki dołączył do istniejącej rodziny produktów GERARD wiosną 2013 roku. GERARD DIAMANT to dachówka o powierzchni krycia o 10% większej od dotychczasowych produktów firmy AHI Roofing. Daje to możliwość zaoszczędzenia pieniędzy na robociznie oraz więźbie dachowej. Unikalny kształt i łatwość montażu zachęca do użycia tego typu pokrycia na dużych połaciach dachu.



GERARD SENATOR

BLACHODACHÓWKA GERARD SENATOR®

Wybierana jest przez klientów ceniących wyszukaną angielską elegancję, a także wyjątkową harmonię dachu i elewacji budynku. Niepowtarzalne połączenia kolorów oraz klasyczny kształt gontu bitumicznego daje pełny efekt ekskluzywności i oryginalności. Dzięki nowoczesnym metodom produkcji blachodachówka SENATOR® gwarantuje najwyższą jakość i trwałość dachu.



GERARD HERITAGE

BLACHODACHÓWKA GERARD HERITAGE II®

Jest kierowana do klientów ceniących sobie wygląd dachówki „karpiołki”. Dodatkowe przetłoczenie na grzbiecie panelu wzmacnia jego strukturę i dodaje wrażen estetycznych. Stosowana często na starych dachach jako zamiennik ciężkiej dachówki ceramicznej. Jej waga to zaledwie 7 kg na 1 m² dachu, jest więc około 7 razy lżejsza od ciężkich pokryć ceramicznych.

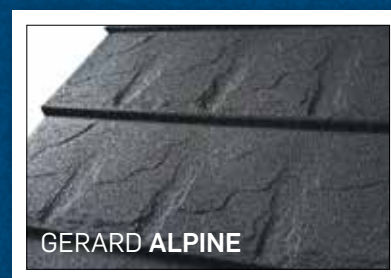

GERARD ALPINE

BLACHODACHÓWKA GERARD ALPINE®

Alpine zaprojektowano w Nowej Zelandii z zamiarem odtworzenia naturalnego wyglądu tradycyjnych europejskich dachów łupkowych. Ten wyjątkowy profil oferuje niepowtarzalne walory wizualne, doskonale imitując łupek skalny.



GERARD CORONA

BLACHODACHÓWKA GERARD CORONA®

Do złudzenia przypomina gont drewniany. Jak twierdzi wielu zakopiańskich architektów, jest obecnie najkorzystniejszym pokryciem zastępującym tradycyjny gont. Koszty eksploatacyjne CORONY® kształtują się korzystnie, gdyż trwałość dachu pokrytego tym profilem dorównuje trwałości dachówki ceramicznej, a w odróżnieniu do gontu drewnianego nie wymaga kosztownej impregnacji co kilka lat. Doceniają ją właściciele domów stylizowanych na staropolskie z całego kraju.

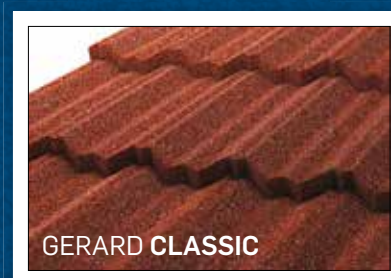

GERARD CLASSIC

DACHÓWKA GERARD CLASSIC®

Tradycyjny kształt dachówki ceramicznej - marsylki. Ze względu na swój niewielki ciężar nie wymaga dużych przekrojów i gęstych rozstawów krokwi jak dużo cięższe dachówki ceramiczne czy cementowe. Pozwala to zaoszczędzić cenne drewno i pieniądze. W przypadku, gdy wykonuje się nadbudowę istniejącego budynku lub wymianę ciężkiego zniszczonego pokrycia na nową dachówkę GERARD Classic® wsporniki dopasowuje się do tradycyjnej architektury.



GERARD MILANO

DACHÓWKA GERARD MILANO®

Klasyczny kształt wysokiej dachówki typu niemieckiego sprawia wrażenie ciężkiego pokrycia. Cienie układające się na falach dachówki nadają dachowi wytwornego wyglądu. Zdobył już uznanie na południu Europy: szczególnie we Włoszech, Francji i na Węgrzech. Jej waga wynosi tylko 7 kg / 1 m².

DACHY GERARD NA CAŁE ŻYCIE

60
LAT
DOŚWIADCZENIA
OD 1957



DACHY GERARD NA CAŁE ŻYCIE

Blachodachówka GERARD z kamienną posypką, jest odporna na odbarwienia, czy uszkodzenia mechaniczne, dach wolniej się nagrzewa a podczas ulewy czy gradobicia zapewnia komfort i ciszę. Skala doskonale tłumi akustycznie, nadaje niepowtarzalny naturalny kolor, ale przede wszystkim chroni panel, czyniąc dach niezniszczalnym, co podkreślamy 50 letnią pełną gwarancją, udokumentowaną 60 latami doświadczenia w produkcji. Oferowane przez GERARD pokrycie dachowe to siła doświadczenia, miliony dachów na świecie i w Polsce, to produkty o wysokiej jakości, trwałe, lekkie i zaawansowane pod względem technicznym, świetnie sprawdzające się również w ekstremalnych warunkach klimatycznych.



Skansen w Sanoku

inspiracje architektoniczne
i-inspiracje.pl



foto: Kinga Piwowarczyk

Inteligentny, inteligentniejszy Hörmann homee

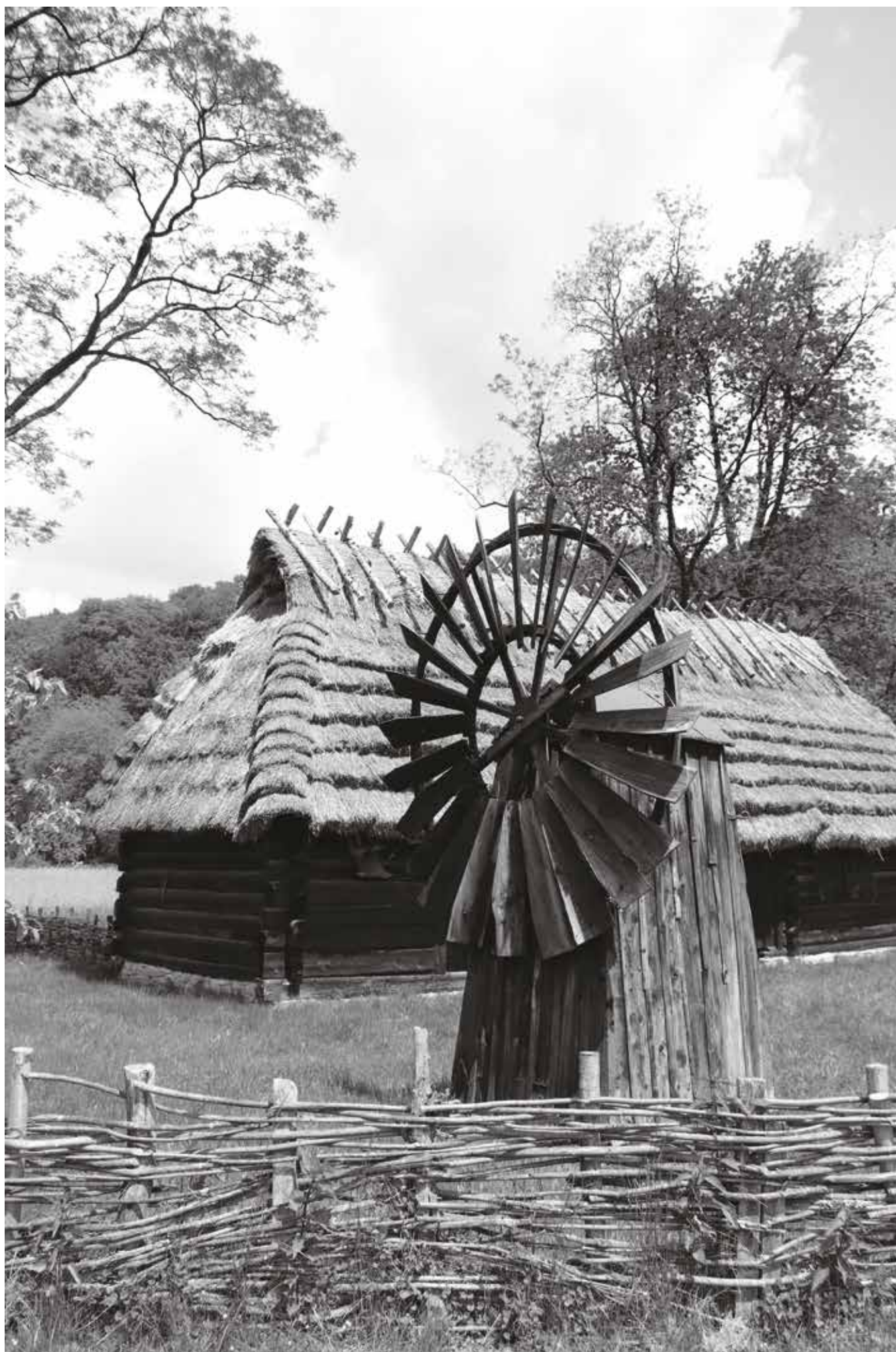

System Smart Home Hörmann homee umożliwia zdalne sterowanie i kontrolę:

- bram garażowych i wjazdowych
- drzwi wejściowych
- monitoringu*
- oświetlenia*
- rolet okiennych*
- i wielu innych*

Hörmann homee może współpracować także z systemami Zigbee, EnOcean lub Z-Wave*

*Dostępne u innych producentów.
Więcej informacji o Hörmann homee i kompatybilnych produktach na stronie www.hormann.pl/homee

www.hormann.pl • 801 500 100
Opłata za połączenie zgodna z taryfą operatora

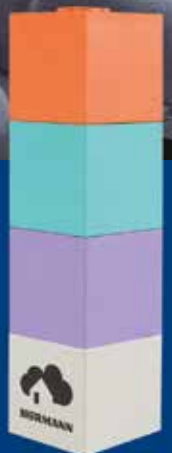

HÖRMANN
Bramy • Drzwi • Napędy



▲ Powierzchnia Slategrain z wytłaczaną strukturą łupka nawiązuje do aktualnych trendów i zapewnia bramom nowoczesny wygląd

W strukturze łupka i z indywidualnym nadrukiem

Hörmann oferuje nowe powierzchnie
bram garażowych

Bramy garażowe są elementem, który znacząco wpływa na wygląd domu. Aby zapewnić większą swobodę w ich aranżacji, firma Hörmann oferuje teraz bramy z nową, modną powierzchnią strukturyzowaną, a także możliwość zaprojektowania wyglądu bramy z wykorzystaniem wzoru lub zdjęć według własnego pomysłu.

W strukturze łupka

Strukturyzowane powierzchnie bram od lat cieszą się popularnością. Powodem jest nie tylko ich ciekawy wygląd, ale także wytrzymałość i łatwa pielęgnacja. Niewielkie zarysowania są bowiem na nich mniej widoczne niż na gładkich powierzchniach.

Te wszystkie zalety ma oferowana przez firmę Hörmann nowa, modna powierzchnia Slategrain z tłoczoną strukturą łupka. Dzięki niej brama, zachowując wszystkie zalety strukturyzowanych powierzchni, stanowić może ciekawy architektoniczny akcent. Brama z powierzchnią Slategrain to także dobry wybór dla inwestorów szukających niedrogich, a efektownych rozwiązań.

Powierzchnia Slategrain w garażowych bramach segmentowych dostępna jest w 16 kolorach preferowanych oraz w dowolnym kolorze z palety RAL.

Według własnego pomysłu

Oryginalne wzornictwo sprawia, że brama garażowa nadaje domowi charakter, podkreśla jego indywidualny styl. Dlatego, aby dać inwestorom większą swobodę w aranżacji segmentowych bram garażowych, firma Hörmann wprowadziła do swojej oferty, wykonywaną w technologii druku cyfrowego, powierzchnię Duragrain. Dzięki tej innowacyjnej, bardzo nowoczesnej metodzie możemy teraz samodzielnie zaprojektować niepowtarzalną, wyjątkową bramę. Taka – zaaranżowana według własnego pomysłu – brama to unikat, który zadziwiać będzie sąsiadów i gości, a nam przypominać na przykład krajobraz z wakacyjnej wyprawy.

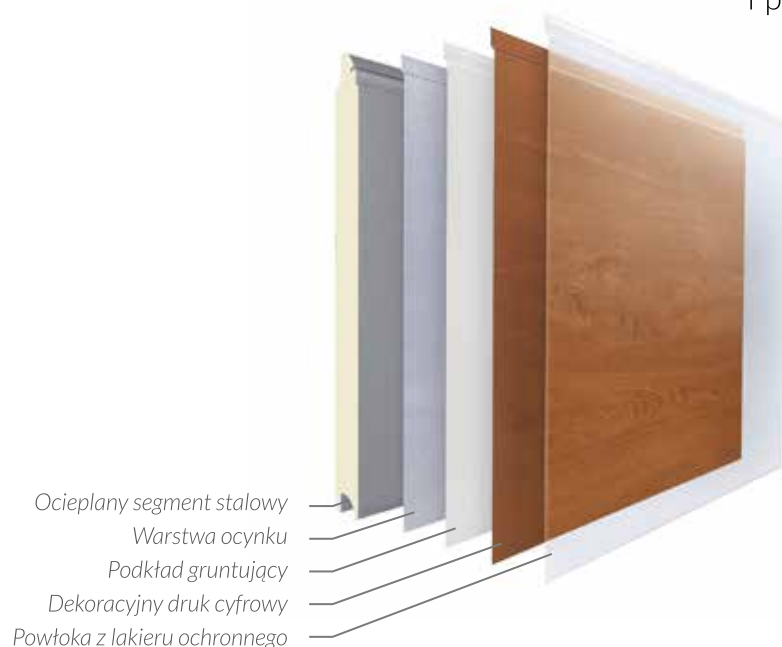

▲ Dzięki nowoczesnej technologii druku cyfrowego, w której powstaje powierzchnia Duragrain, bramę możemy zaaranżować samodzielnie, według własnego pomysłu.

Do zaprojektowania jej powierzchni wykorzystać możemy bowiem własne zdjęcia. Możemy także samodzielnie zaprojektować dowolny wzór. Technologia druku cyfrowego, w której powstają bramy z powierzchnią Duragrain nie zna żadnych granic. Stanowić może je jedynie nasza wyobraźnia.

Wysokiej jakości powierzchnia Duragrain jest też bardzo wytrzymała, odporna na zarysowania i promieniowanie UV. Nawet częste oddziaływanie promieni słonecznych nie powoduje jej blaknięcia. Powłoka ochronna z bardzo trwałego lakieru zabezpiecza bowiem tę powierzchnię przed działaniem czynników zewnętrznych. Dzięki temu brama przez długie lata zachowa ładny wygląd, a zaprojektowany indywidualnie wzór nie straci swej wyrazistości.



www.hormann.pl • 801 500 100



foto: Kinga Piwowarczyk

inspiracje architektoniczne

foto: Kinga Piwowarczyk

więcej na www.i-inspiracje.pl



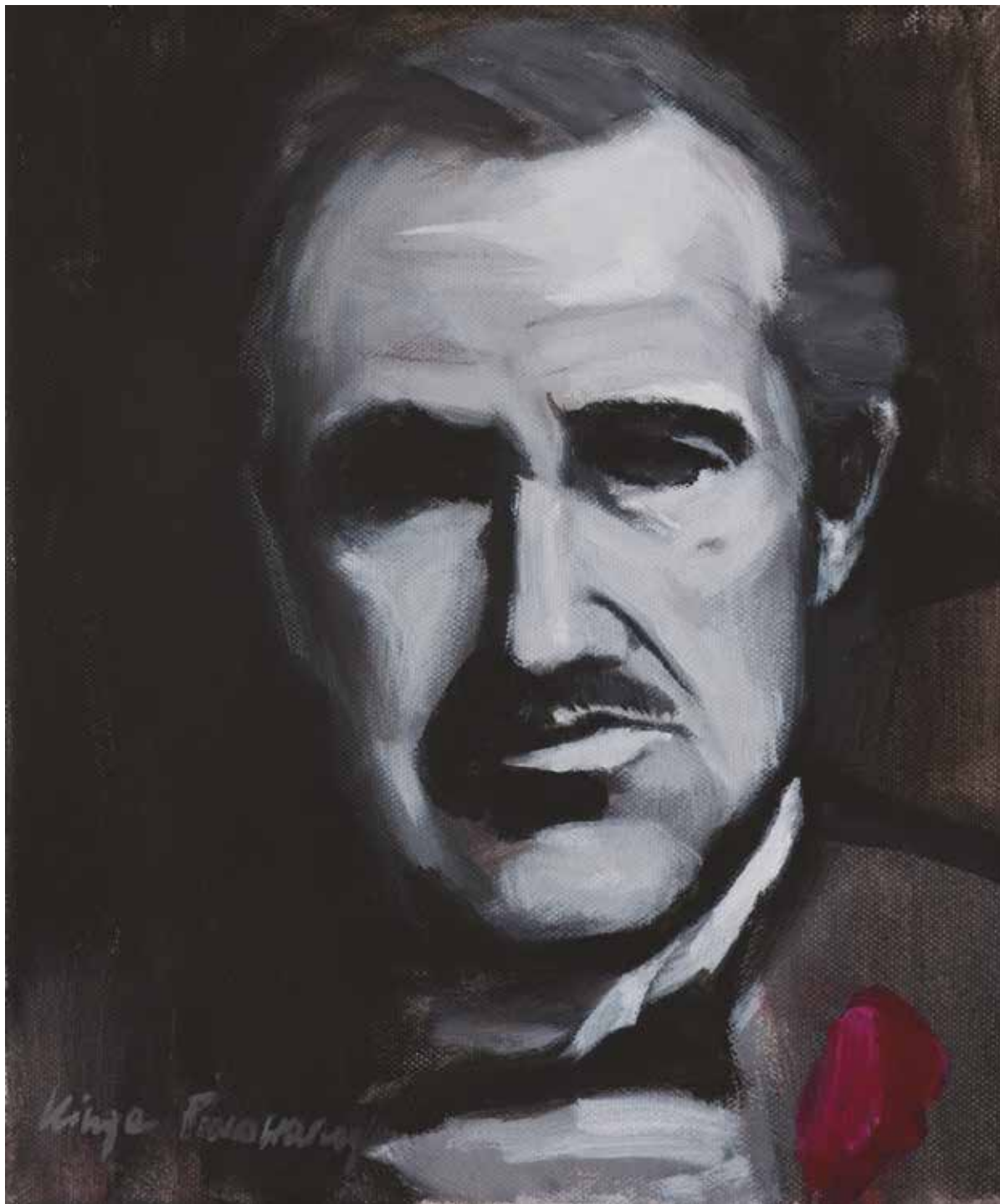

malarstwo
kinga
piwowarczyk

kingap.pl



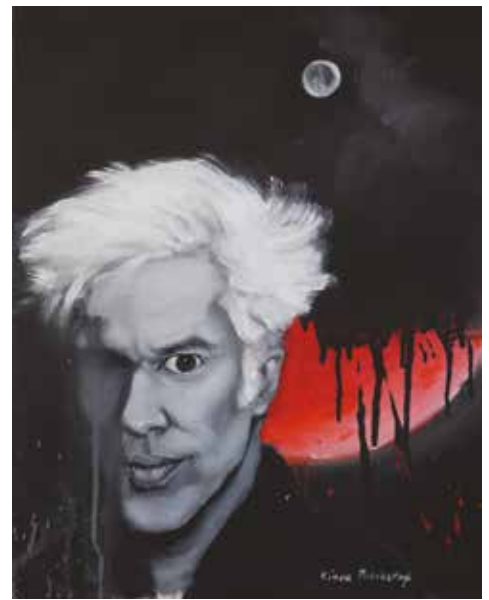

Seria „Civilisation“

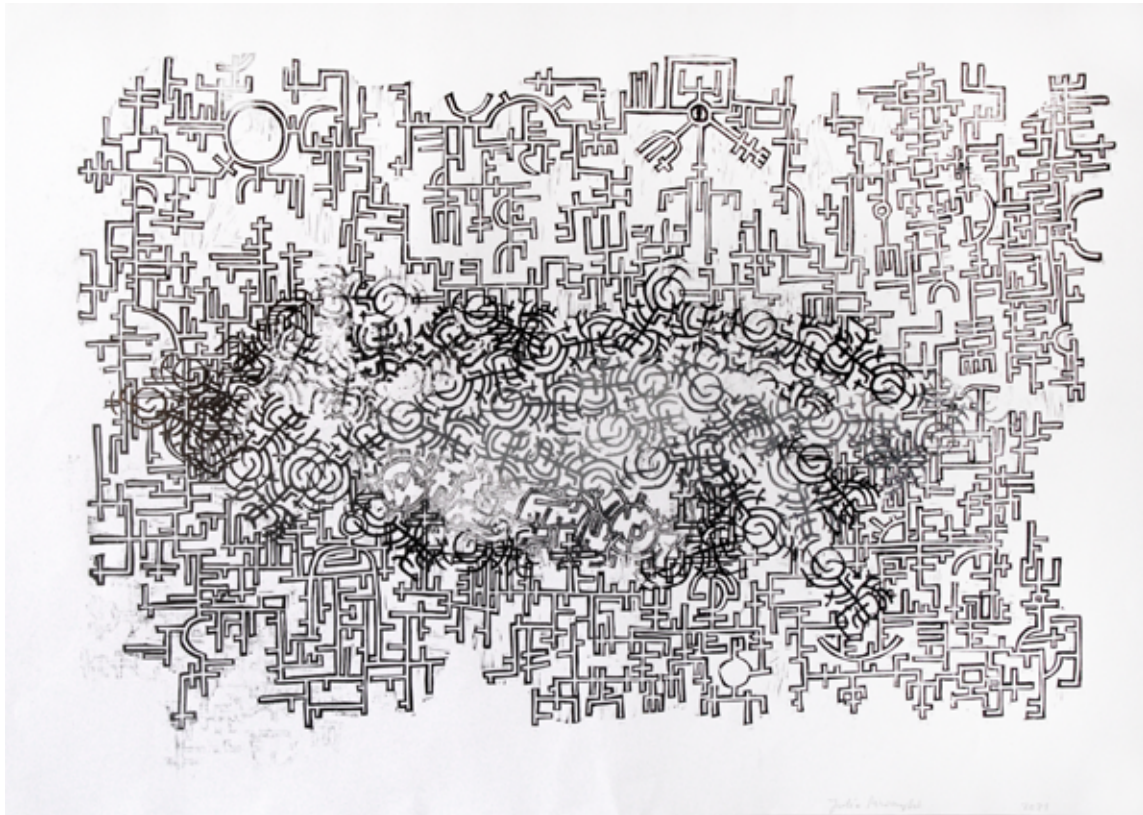

Spread

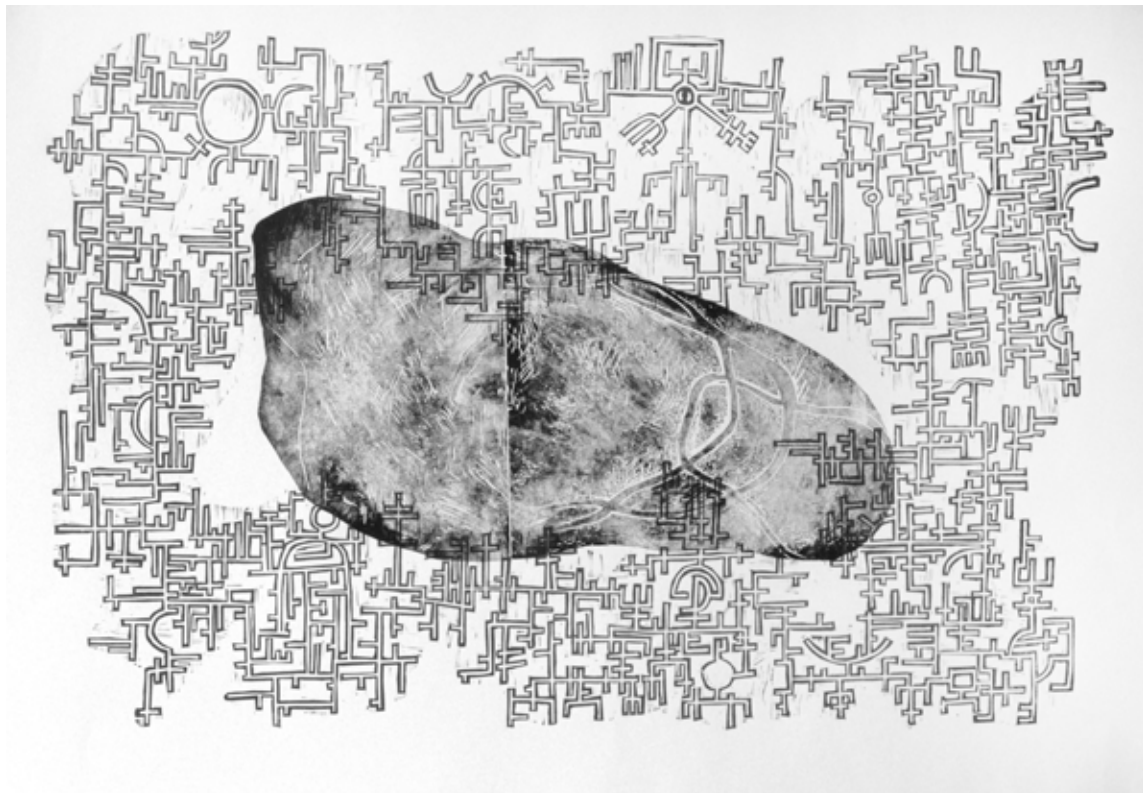

Cloud 1

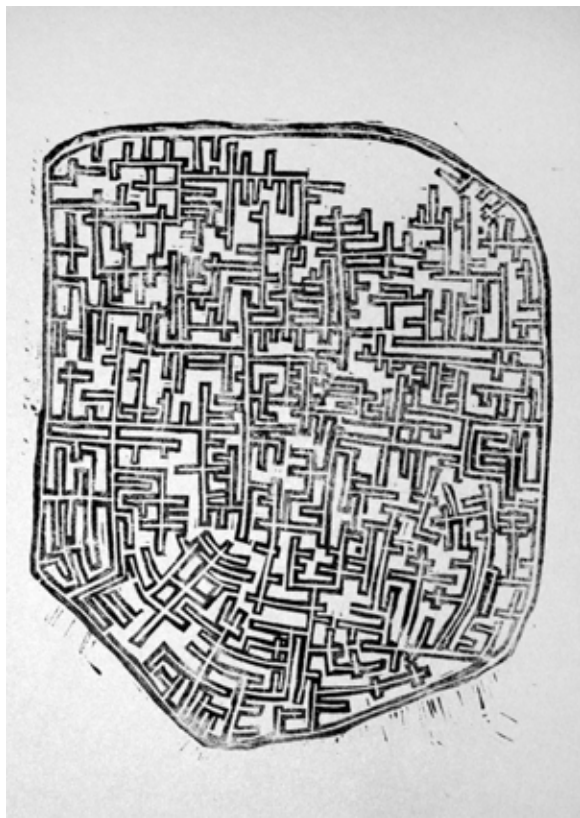

city 2

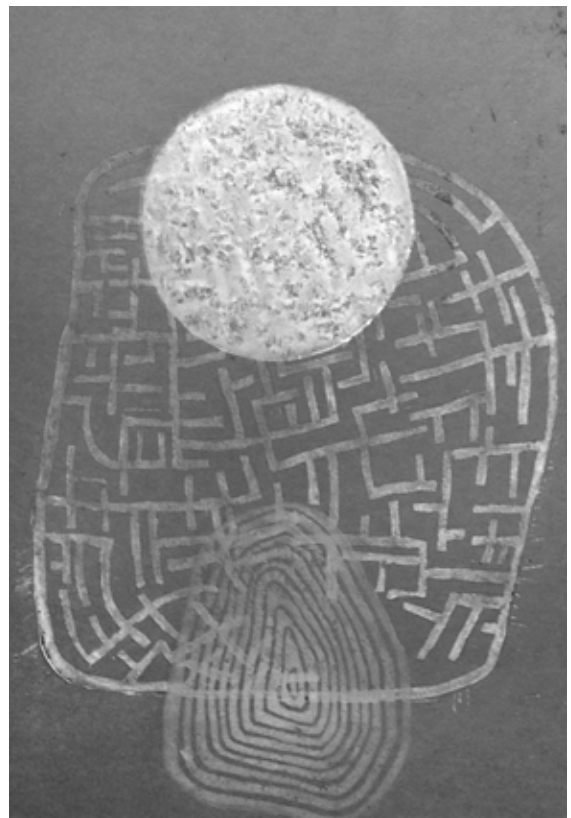

city 1 E/A

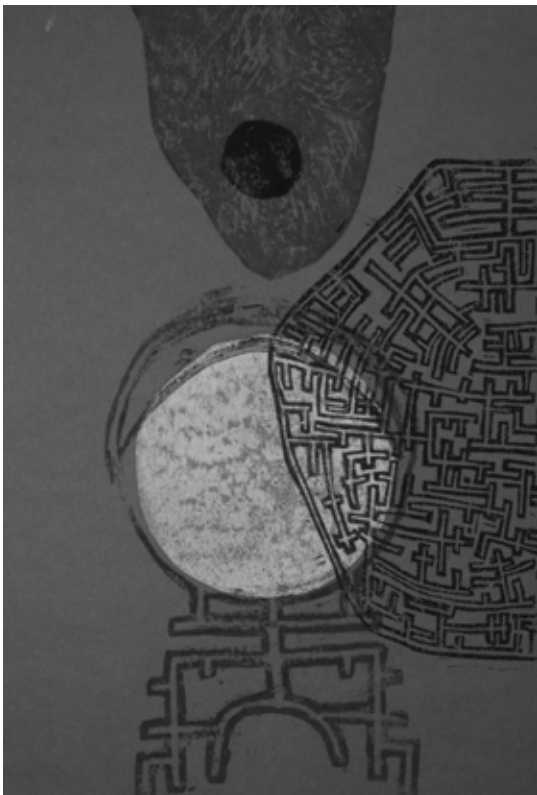

city 2 E/A



city 1

BAL	SZKIELET	PARTEROWY	Z PODDASZEM	Z GARAŻEM / GARAŻ	Z KOTŁOWNIĄ	PODPIWNICZONY	DWULOKALOWY/BILŻNIAK	pow. użytkowa	NAZWA	STR.
✓	✓							103,47	adomierz 1 dws	76
✓		✓			✓			121,04	alamowo 3 dwk	107
✓	✓	✓		✓	✓			89,78	albertowo 1 dw	45
✓		✓			✓			86,87	arturowo średnie dw	44
✓		✓						98,97	asnykowo dw	71
✓			✓	✓		✓		115,5	bartne dw 29	100
	✓	✓						80,55	bartnowice 7 dws	39
✓			✓					71,02	bartnowice dw 5	36
	✓	✓						70,77	bartnowice dws	37
✓			✓		✓			182,9	bolechowo dw1	150
✓	✓				✓			85,13	bolesławice 7 dw	42
	✓	✓						105,77	bronowice 1 dws	80
	✓	✓	✓	✓				118,73	bronowice 3gk dws	108
✓			✓		✓			113,48	brzeg średni 13 dw	98
✓			✓		✓			115,48	brzeg średni 15 dw	99
✓			✓		✓			128,63	bukowina 3 dw	131
	✓	✓	✓	✓				215,15	charbice dws	154
✓			✓	✓	✓			155,84	chartowo 1dw	144
✓			✓	✓				155,42	chmielniki 87 dw	140
✓			✓	✓				225,04	chmielniki dw 66	155
	✓	✓			✓			134,33	chmielniki małe 7 dws	128
✓			✓	✓	✓			160,21	chmielniki małe 33 dw	141
✓			✓		✓			132,17	chmielniki małe dw 71	129
✓			✓		✓			125,51	chmielniki małe dw	126
✓			✓		✓			106,52	chmielniki małe dw 11	85
✓			✓		✓	✓		140,69	chmielniki małe dw 19	138
✓			✓		✓			128,84	chmielniki małe dw 47	127
✓			✓	✓				146,09	chmielniki małe dw 77	139
✓	✓				✓			117,37	chmielniki srednie r1	84
✓			✓	✓	✓			135,43	chmielowo dw	142
✓	✓		✓	✓	✓			89,19	chmielów 3dw z garażem	57
	✓	✓			✓			103,35	chmielów 6 dws	73
✓	✓		✓	✓	✓			95,03	chmielów dw 5g	56
✓			✓		✓			122,11	chmielów dw 15	123

BAL	SZKIELET	PARTEROWY	Z PODDASZEM	Z GARAŻEM / GARAŻ	Z KOTŁOWNIĄ	PODPIWNICZONY	DWULOKALOWY/BILŻNIAK	pow. użytkowa	NAZWA	STR.
✓		✓		✓				154,23	chmielów dw 25	143
	✓	✓			✓			96,83	chmielów dws	72
✓		✓						104,98	cisów 3dw	58
✓			✓	✓	✓			126,01	cisów dw	59
✓			✓		✓			164,2	dąbie dw	148
✓			✓	✓	✓			120,18	dylewsko dw	109
	✓	✓	✓	✓				137,78	działoszyce 15 dwst	130
✓			✓		✓			103,04	dziekanowice 17 dw	49
✓			✓					80,35	gaik sudecki dw	41
	✓		✓					82,07	gaik sudecki dws	40
	✓		✓					47,69	gajowo 68 dws	24
	✓		✓					57,92	gajówko 3 dws	26
✓			✓					74,95	gajówko dw	25
	✓		✓		✓			66,12	gładyszowo dws	31
	✓		✓	✓	✓			106,4	gładyszów 36 dws	86
	✓		✓	✓	✓			79,16	gładyszów dws	30
	✓		✓	✓	✓			93,3	gładyszów dwsk	60
✓			✓	✓				118,79	głogoczów 3 dw	111
✓			✓					119,45	głogoczów 6 dw	113
	✓		✓					124,19	głogoczów 13 dws	112
✓			✓	✓				119,99	głogoczów 36 dw	110
	✓		✓					106,37	głogowo dws	81
✓			✓					132,17	grochowice 1 dw	125
	✓		✓		✓			109,58	grochowo nowe 3 dws	92
	✓		✓					97,08	grochowo nowe 13 dws	61
	✓		✓					70,78	gródek 33 dws	34
✓			✓					62,49	gródek dw 13	35
✓			✓		✓			122,07	gryfice 3 dw	118
	✓		✓		✓			125,3	gryfice 3 dws	119
✓			✓					108,24	gryfice 23 dw	90
	✓		✓		✓			110,56	gryfów dws	91
✓			✓					111,82	grywałdowo dw	93
✓			✓		✓			125,65	henryków a1 dw	122
✓		✓						45,79	hoczew mała 3	21

Polecamy nasze strony internetowe:



www.dom-projekt.pl



www.facebook.com/DomProjekt.Myslenice



www.i-inspiracje.pl

BAL	SZKIELET	PARTEROWY	Z PODDASZEM	Z GARAŻEM / GARAŻ	Z KOTŁOWNIĄ	PODPIWNICZONY	DWULOKALOWY/BLIŹNIAK	pow. użytkowa	NAZWA	STR.
✓	✓							48,23	hoczew mała 13 dws	22
✓	✓					✓		55,93	hoczew mała 19 dws	23
✓	✓		✓					112,13	hoczew średnia 11 dws	94
✓	✓		✓					114,07	hoczew średnia 21 dws	95
✓		✓		✓				116,64	jaworki 3 dw	105
✓		✓	✓	✓	✓			138,82	jaworki 9 dw	137
✓		✓		✓	✓			102,36	jaworzynka dw	75
✓		✓	✓	✓	✓			105,25	jaworzynka dw 15	74
✓		✓		✓	✓			88,31	jaworzynka mała dw	53
✓	✓	✓		✓				108,41	jurgów dws	87
✓	✓	✓		✓				122,5	jurgów średni 33 dws	114
✓		✓		✓				113,17	jurgów średni 35 dw	116
✓		✓		✓				117,19	jurgów średni 37 dw	115
✓	✓	✓	✓	✓				145,33	milicz 53 dws	147
✓		✓	✓	✓				188,02	milicz dw 7	153
✓		✓	✓	✓	✓			166,2	milicz dw 29	152
✓	✓	✓	✓	✓				125,76	milicz mały dws	124
✓	✓	✓		✓	✓			65,5	miłków 6g dws	27
✓	✓			✓	✓			62,98	miłków 19 dws	28
✓	✓							66,48	miłków średni dws	29
✓		✓		✓				107,61	modrzewo dw 3	83
✓	✓	✓						103,87	olesno 3rs	77
✓	✓	✓		✓	✓			112,25	olesno 59 dws	96
✓	✓	✓		✓				118,92	oleśnica 3 dws	117
✓	✓			✓	✓			117,32	osakowo 9 dw	106
✓	✓	✓	✓					93,01	osiek 8rs	52
✓	✓	✓		✓				122,56	osiek 31 dws	121
✓	✓	✓	✓	✓				136,11	osiek 43x dws	135
✓		✓	✓	✓	✓			137,89	osiek 88 cx	134
✓	✓	✓						84,47	piaseczno 3 dws	43
✓	✓					✓		134,06	piaseczno mm dws	133
✓	✓	✓		✓				124,62	piekarów dws	120
✓	✓			✓				101,17	polańczyk 3 dw	70
✓	✓			✓				89,00	polańczyk dw	51

BAL	SZKIELET	PARTEROWY	Z PODDASZEM	Z GARAŻEM / GARAŻ	Z KOTŁOWNIĄ	PODPIWNICZONY	DWULOKALOWY/BLIŹNIAK	pow. użytkowa	NAZWA	STR.
✓	✓		✓	✓				89,57	polańczyk dws	50
✓	✓							129,07	rostowo dw	132
✓	✓	✓						106,35	rydzowo 23 dws	82
✓		✓		✓				99,71	rytowo 3dws	69
✓		✓						99,77	rytowo 23 dw	68
✓	✓	✓		✓				113,7	stopnica 3 dws	97
✓		✓		✓				112,19	świdnica 15 dw	101
✓	✓	✓		✓				101,79	świdnica 31 dws	79
✓		✓	✓	✓				106,1	świdnica dw 7	78
✓		✓		✓				98,05	świdnica dw 17	62
✓	✓	✓		✓				93,96	świdnica dws	63
✓	✓	✓						85,15	świdnica mała 16 dws	48
✓		✓		✓				83,55	świdnica mała dw 43	46
✓	✓	✓						85,15	świdnica mała dws	47
✓		✓	✓	✓	✓			136,82	tomaszewo średnie dw	136
✓		✓	✓	✓	✓			82,14	trzebowo dw 9	38
✓		✓	✓	✓	✓			164,3	tychowo dw	149
✓		✓						181,42	wisłok 1dw	151
✓		✓						115,55	witkowo dw	104
✓		✓	✓	✓	✓	✓		156,67	wyżne 1 dw	146
✓	✓	✓		✓				109,15	zamość 1 dw	102
✓	✓	✓	✓	✓				114,27	zamość 5g dw	103
✓		✓		✓				107,45	zawoja 4 dw	89
✓		✓						94,94	zawoja 31 dw	64
✓		✓		✓				100,78	zawoja 55 dw	65
✓		✓		✓				86,2	zawoja dw 11	55
✓		✓			✓			101,2	zawoja dw 39	67
✓		✓						108,98	zawoja dw 77	88
✓	✓	✓		✓				89,85	zawoja dws 5	54
✓	✓	✓						67,79	zawoja dws 17t	33
✓	✓	✓						67,88	zawoja dws 37t	32
✓	✓	✓		✓				105,11	zawoja mk 11dws	66
✓	✓	✓		✓				141,05	żarnowiec dws	145

KATALOG PROJEKTÓW DOMY DREWNIANE

DOM-PROJEKT
UL. DASZYŃSKIEGO 6B
32-400 MYŚLENICE

www.dom-projekt.pl
www.domdrewniany-projekt.pl
e-mail: biuro@dom-projekt.pl

tel. 12 274 08 22
tel. kom. 609 512 803

SPRZEDAŻ PROJEKTÓW
INFORMACJA O PROJEKTACH:
mgr Dorota Muniak
609 512 803
12 274 08 22
biuro@dom-projekt.pl
Biuro Sprzedaży Projektów
32-400 Myślenice, ul. Daszyńskiego 6B
Czynne od poniedziałku do piątku w godz. 8-17
oraz w sobotę w godz. 9-13

AUTORZY PROJEKTÓW:
mgr inż. arch. Władysław Piwowarczyk
artysta malarz Kinga Piwowarczyk

OPRACOWANIE PROJEKTÓW:
Zespół autorski prowadzony przez
mgr inż. arch. Władysława Piwowarczyka

PROJEKT GRAFICZNY KATALOGU:
artysta malarz Kinga Piwowarczyk
mgr sztuki Łukasz Cięcielowski

OPRACOWANIE I SKŁAD:
Ewelina Michalczevska

WIZUALIZACJE:
Sławomir Biela

KOREKTA:
zespół Dom-Projekt

Edycja:
2022

Prawa autorskie zastrzeżone. Wszystkie przedstawione w niniejszym katalogu projekty domów oraz układ graficzny katalogu są chronione prawem autorskim i należą do Dom-Projekt s.c.

Niniejsza oferta nie stanowi oferty handlowej w rozumieniu art. 66 §1 KC oraz innych właściwych przepisów prawnych.

Ze względu na to, że projekty prezentowane w katalogu są systematycznie aktualizowane, mogą wystąpić różnice pomiędzy informacjami tu zawartymi, a faktycznym stanem projektu.

Wykonujemy projekty indywidualne w oparciu o Państwa życzenia i oczekiwania, wystarczą tylko trzy kroki aby mógł powstać projekt wymarzonego domu.

1 Ustalenia wytycznych do projektu

Wspólnie ustalimy wytyczne funkcjonalne, materiałowo-konstrukcyjne oraz instalacyjne dotyczące projektowanego domu. Uzgodnimy zakres, termin i koszt wykonania projektu. Proponujemy krótkie terminy, a także atrakcyjne ceny.



2 Koncepcja domu

Będziemy z Państwem ściśle współpracować przy opracowaniu koncepcji domu. Wykonamy wstępne szkice i przedstawimy je do Państwa konsultacji, naniesiemy proponowane zmiany i poprawki. Wspólnie będziemy dążyć do zaprojektowania domu wygodnego wewnątrz jak i pięknego z zewnątrz.



3 Projekt domu

Projekt architektoniczno-budowlany oraz wielobranżowy projekt techniczny zostaną przez nas wykonane w oparciu o zaakceptowaną koncepcję. Nadal będziemy w kontakcie z Państwem przedstawiając dalsze szczegóły opracowywanego projektu. Gotowy projekt prześlemy pocztą lub przekazujemy osobiście w naszym Biurze. Otrzymany projekt będzie wymagał jeszcze przystosowania do terenu oraz zapisów miejscowego planu zagospodarowania przestrzennego lub decyzji o warunkach zabudowy i zagospodarowania terenu. Jest to tzw. adaptacja którą wykona osobę posiadającą uprawnienia projektowe (architekt miejscowy).



WYBÓR PROJEKTU

Projekty prezentowane w tym katalogu są częścią większej kolekcji projektów gotowych (typowych) opracowanych przez nasze biuro projektowe. Pełną i aktualną prezentację projektów zawierają aktualizowane codziennie nasze serwisy internetowe: www.dom-projekt.pl i www.drewniany-projekt.pl. Przy wyborze projektu możecie Państwo zawsze liczyć na naszą pomoc i doradztwo. Odpowiemy na każde pytanie dotyczące projektu skierowane do nas pocztą elektroniczną, telefonicznie lub listownie. Zapraszamy także do naszego Biura Sprzedaży Projektów w Myślenicach przy ul. Daszyńskiego 6B. Można tam zapoznać się z projektem wybranego domu, uzyskać odpowiedź na szczegółowe pytania i pomoc w wyborze projektu oraz jego usytuowaniu na działce. Możemy również dokonać zmian w projekcie dostosowując go do indywidualnych oczekiwań Klienta. Zmiany w projektach wykonujemy w krótkich terminach.

ZAWARTOŚĆ PROJEKTU

Zamówiony u nas projekt gotowy otrzymacie Państwo w komplecie składającym się z egzemplarzy projektu architektoniczno-budowlanego wykonanego zgodnie z przepisami Prawa budowlanego. Projekt architektoniczno-budowlany zawiera w części opisowej m.in. sprecyzowanie przyjętych rozwiązań, zestawienia powierzchni (użytkowej, zabudowy, netto), kubatury oraz powierzchni poszczególnych pomieszczeń. Część rysunkowa składa się m.in. z rysunków rzutów kondygnacji, dachu, przekroji, elewacji, zestawienia stolarki okiennej i drzwiowej. Ponadto projekt gotowy obejmuje także opracowania branżowe stanowiące części projektu technicznego, a mianowicie: projekt konstrukcji, projekt instalacji wodno-kanalizacyjnej, projekt instalacji centralnego ogrzewania, projekt instalacji gazowej (jeżeli występuje), projekt instalacji elektrycznej i odgromowej. Do dokumentacji dołączone są kopie uprawnień oraz przynależności do izb zawodowych projektantów oraz standardowa zgoda na zmiany w projekcie. Projekty dostarczamy w estetycznych i trwałych teczach (pudełkach), które w trakcie budowy mogą służyć do przechowywania zatwierdzonego projektu i innych dokumentów budowy.

Nasze projekty zostały opracowane przez projektantów posiadających duże doświadczenie projektowe.

OKREŚLENIA STOSOWANE W KATALOGU I W PROJEKTACH

Powierzchnie i kubatury budynku zostały obliczone zgodnie z normą PN-ISO 9836 i Dz. Ustaw z 2020 r. poz. 1609.

Powierzchnia zabudowy - powierzchnia terenu zajęta przez budynek w stanie wykończonym bez tarasów, schodów zewnętrznych i podjazdów.

Powierzchnia użytkowa - powierzchnia wewnątrz pomieszczeń budynku liczona w świetle wykończonych ścian. W pomieszczeniach na poddaszu (tj. ze skosami) powierzchnię przyjmuje się w 100% dla pomieszczeń o wys. powyżej 2,20m, w 50% dla pomieszczeń o wys. od 1,40m do 2,20m, dla pomieszczeń o wysokości poniżej 1,40m powierzchnię pomija się.

Powierzchnia gospodarcza - suma powierzchni garażu, pom. gospodarczego, kotłowni, piwnic, itp.

Powierzchnia netto - suma powierzchni wszystkich pomieszczeń mierzona na poziomie podłogi w świetle wykończonych ścian.

Kubatura budynku - objętość budynku liczona łącznie z przegrodami zewnętrznymi i wewnętrznymi (ścianami, stropami i dachem).

Wysokość kalenicy - wysokość mierzona od poziomu terenu przy wejściu głównym do budynku do kalenicy (poziomy odcinek dachu na styku połaci dachowych).

Kąt nachylenia dachu - kąt nachylenia zasadniczych połaci dachowych.

Minimalne wymiary działki - minimalne odległości budynku od granicy działki zasadniczo wynoszą: 4 m w przypadku ścian z otworami okiennymi lub drzwiowymi oraz 3 m w przypadku ścian bez otworów okiennych lub drzwiowych. Ustalając minimalne wymiary działki należy uwzględnić wymogi określone w miejscowym planie zagospodarowania przestrzennego lub warunkach zabudowy oraz przepisy regulujące odległości między budynkami, a także zasady ochrony przeciwpożarowej.

ZMIANY W PROJEKCIE

Niewielkie zmiany (np. likwidacja i przesunięcie ścianek działowych, otworów okiennych lub drzwiowych itp.) są wykonywane w trakcie adaptacji projektu przez osobę ją wykonującą w oparciu o wydaną przez nas zgodę na zmiany. Czasami zakres zmian jest większy i konieczne jest opracowanie wariantu projektu. Nasze biuro jest przygotowane do tego, aby szybko i prawidłowo pod względem technicznym opracować właściwą dokumentację uwzględniającą Państwa indywidualne oczekiwania. Dla wielu projektów mamy już gotowe projekty wariantowe. Jeżeli któryś z projektów wzbudził Państwa zainteresowanie, ale wymagałby on dokonania pewnych zmian - prosimy o kontakt z nami. Może się zdarzyć, że taki wariant mamy już opracowany, lub też możemy zaproponować szybkie wykonanie projektu wariantowego.

PROJEKT INDYWIDUALNY

Każdy projekt indywidualny będzie opracowany w oparciu o Państwa oczekiwania dotyczące zarówno rozwiązań funkcjonalnych, jak i formy oraz kształtu architektonicznego przyszłego domu. Projektowanie takiego domu poprzedzone zostanie opracowaniem koncepcji architektonicznej. Praca nad koncepcją będą prowadzone oczywiście przy Państwa aktywnym współudziale, a wykonanie projektu architektoniczno-budowlanego nastąpi po uprzednim zaakceptowaniu przez Państwa projektu koncepcyjnego. Opracowany przez nas projekt wymagać będzie przystosowania do działki, wykonanego przez architekta miejscowego.

ADAPTACJA PROJEKTU

Prezentowane w katalogu projekty są projektami gotowymi. Projekt gotowy nie może stanowić samodzielnej podstawy do zgłoszenia budowy bądź złożenia wniosku o pozwolenie na budowę. Wykorzystanie projektu gotowego w celu dokonania takiego zgłoszenia wymaga przeprowadzenia przez uprawnionego architekta jego adaptacji. W rozumieniu art. 20 Prawa budowlanego projektant dokonujący adaptacji projektu gotowego i opracowujący projekt zagospodarowania działki uważany jest za projektanta danego budynku - nawet jeśli nie wprowadza żadnych zmian do projektu gotowego. Architekt adaptujący dokonuje analizy zgodności projektu z miejscowym planem zagospodarowania przestrzennego (MPZP) lub z decyzją o warunkach zabudowy i zagospodarowania terenu (WZZT). Za zakres i poprawność adaptacji projektu oraz jego zgodność z obowiązującymi normami i przepisami w dniu zgłoszenia chęci budowy lub złożenia wniosku o pozwolenie na budowę do urzędu odpowiedzialność ponosi autor adaptacji. Obowiązki wynikające z tytułu sprawowania funkcji projektanta w rozumieniu ustawy Prawo budowlane przejmie autor adaptacji. Należy pamiętać, że gotowe projekty domów objęte są prawem autorskim. Projekt gotowy można wykorzystać tylko do jednorazowej adaptacji dla budowy jednego budynku.



GD 1 (03)

7.9x4.2m

garaż jednostanowiskowy + miejsce na opał



GD 2 (01)

8.5x6.5m

garaż na dwa samochody + pom. gospodarcze



GD 2 (03L)

6.2x9.5m

garaż na dwa samochody + poddasze



GD H2

8.7x13.6m

garaż na dwa samochody + pom. gospodarcze



GDS 2 (03L)

7.2x10.5m

garaż na dwa samochody + poddasze



GDS 02S

6.2x9.5m

garaż na dwa samochody + poddasze



GDS 2-04

6.5x9.5m

garaż na dwa samochody + poddasze



GDS 2 GKK

6.5x13.5m

garaż 2 sam. + kuchnia gosp. + poddasze



GD 1W

7.0x8.0m

garaż jednostanowiskowy + wiata



budynki gospodarcze

budynek gospodarczy mazurski 1 gpm 1

5.3x4.8m

garaż + pom. gospodarcze + grill



budynek gospodarczy mazurski 2 gpm 2

4.8x9.8m

garaż + pom. gospodarcze + grill



budynek gospodarczy bg-33

10.1x5.4m

garaż 2 sam.+pom.gospodarcze





autorzy: arch. Władysław Piwowarczyk, artysta malarz Kinga Piwowarczyk

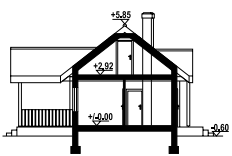

Mały dom parterowy – konstrukcja drewniana z bali. Dom mieszkalny lub letniskowy. Dwa pokoje, aneks kuchenny, łazienka, wiatrołap, duży zadaszony taras. W salonie kominek i schody składane na poddasze (możliwość wykorzystania poddasza na cele gospodarcze lub dodatkowe spanie w lecie). Dom łatwy i tani w budowie i tani w eksploatacji. Ściany zewnętrzne: płazy drewniane + wełna mineralna + deska. Strop: drewniany. Pokrycie dachu: dachówka gontopodobna z posypką Gerard Corona.

powierzchnia użytkowa
+część gosp.
powierzchnia zabudowy
kubatura
kąt nachylenia dachu
wys. kalenicy
min. wymiary działki*

45,79 m²
12,36 m²
56,7 m²
260 m³
38°
6,45 m
17,4x16,07 m

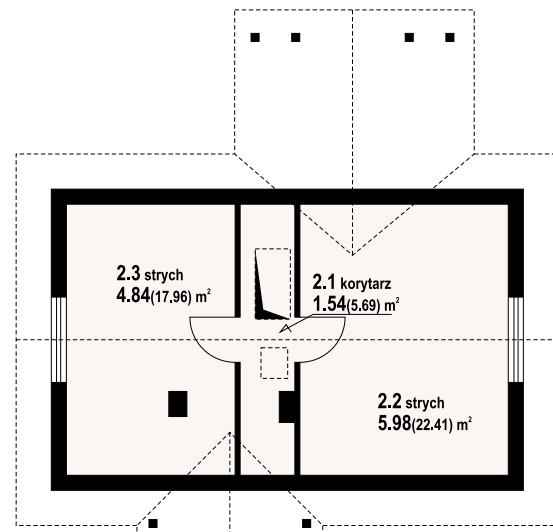
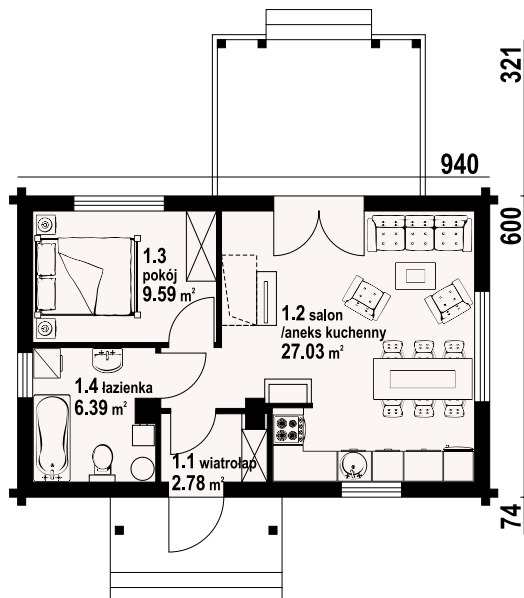

hoczew mała 3 - odbicie lustrzane



hoczew mała 3 - inny widok



* / informacje dodatkowe – patrz str. 19

Więcej informacji o tym projekcie na: www.dom-projekt.pl/429
tel. 12 274 08 22 tel.kom. 609 512 803 biuro@dom-projekt.pl



Warianty i projekty podobne dostępne
na stronie www.dom-projekt.pl
zeskanuj kod QR
aby wyświetlić kartę
projektu online

hoczew mała 13 dws

48,23 m²

szkielet

powierzchnia użytkowa
powierzchnia zabudowy
kubatura
kąt nachylenia dachu
wys. kalenicy
min. wymiary działki*

48,23 m²
81,57 m²
320 m³
40°
6,84 m
17,6x17,87 m

Dom w konstrukcji szkieletu drewnianego. Duży salon z aneksem kuchennym, kominkiem i wyjściem na duży i zadaszony taras. Pokój, łazienka, wiatrołap. Zwarta bryła budynku i dach dwuspadowy sprzyjają taniej i szybkiej realizacji i niskim kosztom eksploatacji. Ściany zewnętrzne: szkieletowe z tynkiem. Strop: drewniany. Pokrycie dachu: dachówka gonto-podobna Gerard Corona.

autorzy: arch. Władysław Piwowarczyk, artysta malarz Kinga Piwowarczyk

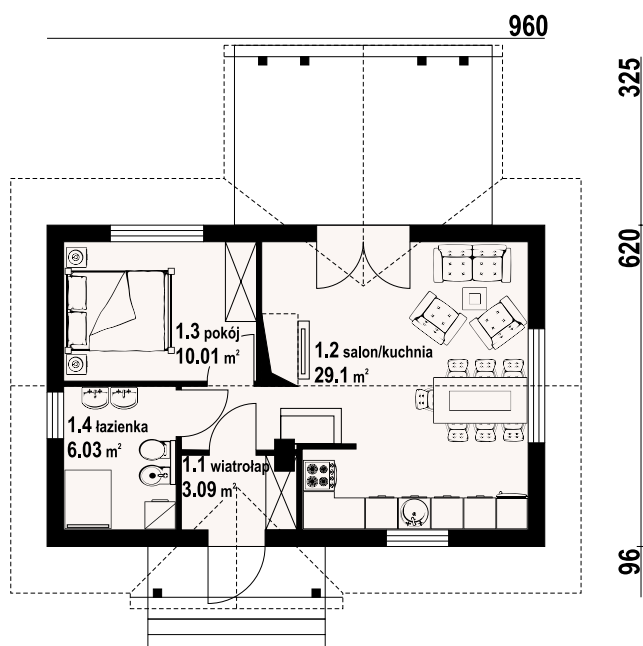
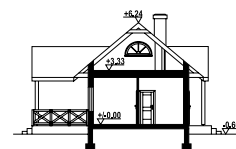

hoczew mała 13 dws - inny widok



hoczew mała 13 dws - odbicie lustrzane



Warianty i projekty podobne dostępne
na stronie www.dom-projekt.pl

zeskanuj kod QR
aby wyświetlić kartę
projektu online



Więcej informacji o tym projekcie na: www.dom-projekt.pl/1114
tel. 12 274 08 22 tel.kom. 609 512 803 biuro@dom-projekt.pl

* / informacje dodatkowe – patrz str. 19



autorzy: arch. Władysław Piwowarczyk, artysta malarz Kinga Piwowarczyk

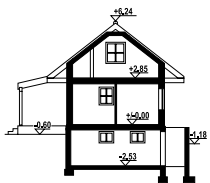

Nieduży dom w konstrukcji szkieletu drewnianego. Częściowo podpiwniczony. Na parterze salon z aneksem kuchennym, kominkiem oraz wyjściem na taras. Pokój, łazienka oraz wiatrołap. Na poddaszu dwa pokoje, wc i komunikacja. Zwarta bryła budynku i dach dwuspadowy sprzyjają szybkiej i taniej budowie oraz niskim kosztom eksploatacji. Ściany zewnętrzne: szkieletowe drewniane ocieplone wełną mineralną. Strop: drewniany. Pokrycie dachu: dachówka gontopodobna Gerard Corona.

840

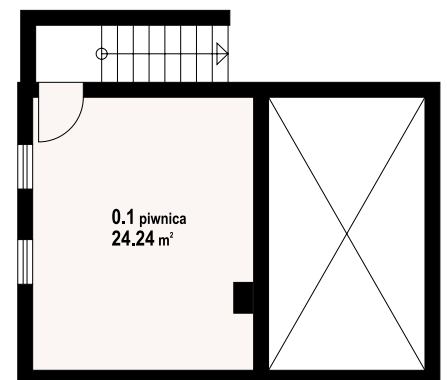
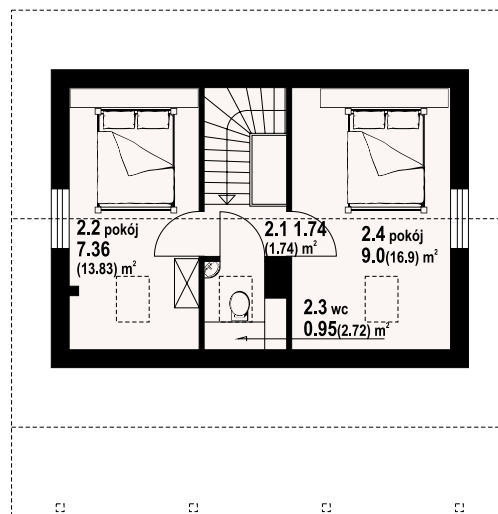
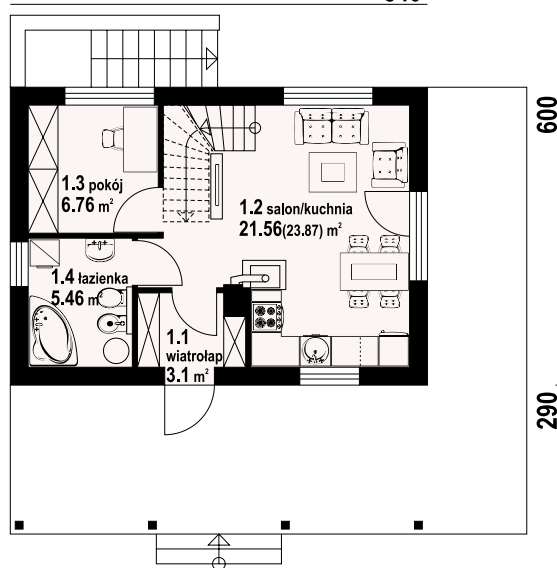

w nawiasach podano powierzchnię podłogi

hoczew mała 19 dws - odbicie lustrzane



hoczew mała 19 dws - inny widok



*/ informacje dodatkowe – patrz str. 19

Więcej informacji o tym projekcie na: www.dom-projekt.pl/1485
tel. 12 274 08 22 tel.kom. 609 512 803 biuro@dom-projekt.pl



Warianty i projekty podobne dostępne na stronie www.dom-projekt.pl
zescanuj kod QR aby wyświetlić kartę projektu online

powierzchnia użytkowa
powierzchnia zabudowy
kubatura
kąt nachylenia dachu
wys. kalenicy
min. wymiary działki*

47,69 m²
35,75 m²
180,93 m³
45°
6,98 m
13,5x15,3 m

Mały letniskowy dom w konstrukcji szkieletu drewnianego. Na parterze pokój z aneksem kuchennym, łazienką i schodami na poddasze. Na poddaszu sypialnia z dostępnym balkonem oraz wc. Ściany zewnętrzne: szkieletowe drewniane ocieplone wełną mineralną. Strop: drewniany. Pokrycie dachu: dachówka gontopodobna Gerard Corona.

autorzy: arch. Władysław Piwowarczyk, artysta malarz Kinga Piwowarczyk

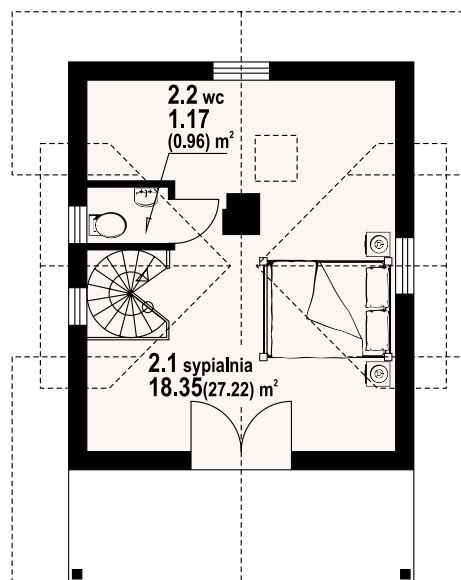
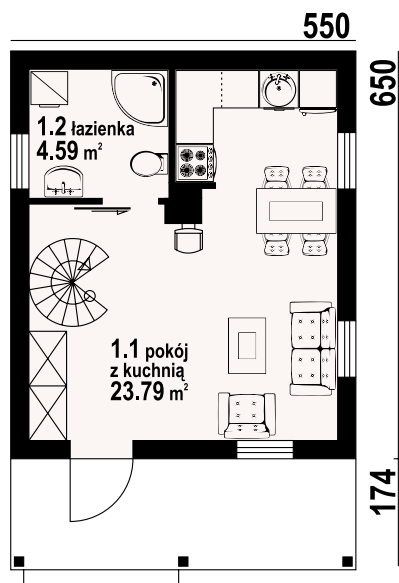
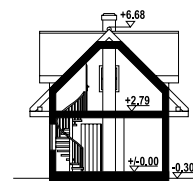

gajowo 68 dws - inny widok

gajowo 68 dws - odbicie lustrzane



Warianty i projekty podobne dostępne
na stronie www.dom-projekt.pl

zescanuj kod QR
aby wyświetlić kartę
projektu online



Więcej informacji o tym projekcie na: www.dom-projekt.pl/995
tel. 12 274 08 22 tel.kom. 609 512 803 biuro@dom-projekt.pl

* / informacje dodatkowe – patrz str. 19



autorzy: arch. Władysław Piwowarczyk, artysta malarz Kinga Piwowarczyk



Całoroczny dom z bali. Duży salon z aneksem kuchennym i wyjściem na zadaszony taras. Łazienka i schody na poddasze. Na poddaszu trzy sypialnie, komunikacja i balkon. Zwarta bryła budynku i dach dwuspadowy sprzyjają szybkiej i taniej budowie i niskim kosztom eksploatacji. Ściany zewnętrzne: płazy drewniane + wełna mineralna + deska. Strop: drewniany. Pokrycie dachu: dachówka gontopodobna Gerard Corona.

powierzchnia użytkowa
powierzchnia zabudowy
kubatura
kąt nachylenia dachu
wys. kalenicy
min. wymiary działki*

74,95 m²
55,37 m²
282,7 m³
42°
7,55 m
15,2x16,5 m

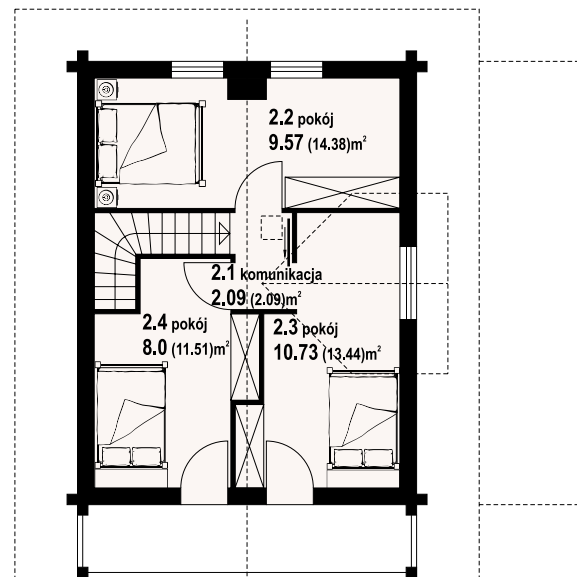
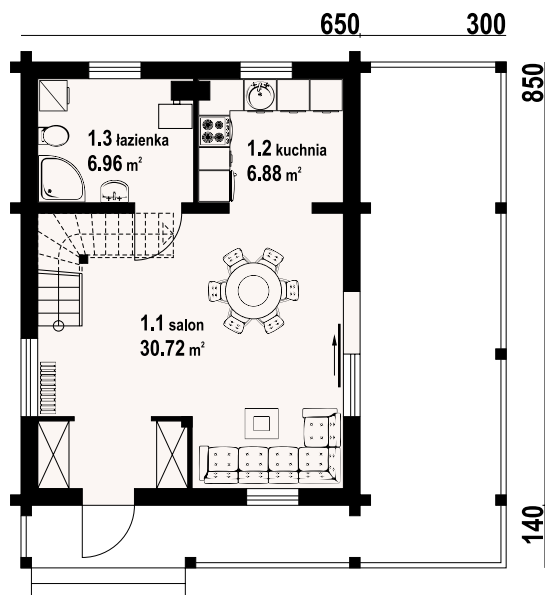

gajówko dw - odbicie lustrzane



gajówko dw - inny widok



* / informacje dodatkowe – patrz str. 19

Więcej informacji o tym projekcie na: www.dom-projekt.pl/1348
tel. 12 274 08 22 tel.kom. 609 512 803 biuro@dom-projekt.pl



Warianty i projekty podobne dostępne na stronie www.dom-projekt.pl
zescanuj kod QR aby wyświetlić kartę projektu online

gajówko 3 dws

57,92 m²
szkielet



autorzy: arch. Władysław Piwowarczyk, artysta malarz Kinga Piwowarczyk

powierzchnia użytkowa	57,92 m ²
+część gosp.	2,1 m ²
powierzchnia zabudowy	48,1 m ²
kubatura	239 m ³
kąt nachylenia dachu	43°
wys. kalenicy	7,35 m
min. wymiary działki*	14,51x16 m

Dom w konstrukcji szkieletu drewnianego. Na parterze salon z kuchnią, schodami na poddasze, wyjściem na duży, zadaszony taras oraz łazienka. Na poddaszu dwa pokoje, łazienka, komunikacja, pomieszczenie gospodarcze oraz balkon dostępny z dwóch pokoi. Zwarta bryła budynku oraz dach dwuspadowy sprzyjają szybkiej i taniej budowie oraz niskim kosztom eksploatacji. Ściany zewnętrzne: szkieletowe drewniane ocieplone wełną mineralną. Strop: drewniany. Pokrycie dachu: dachówka gontopodobna Gerard Corona.

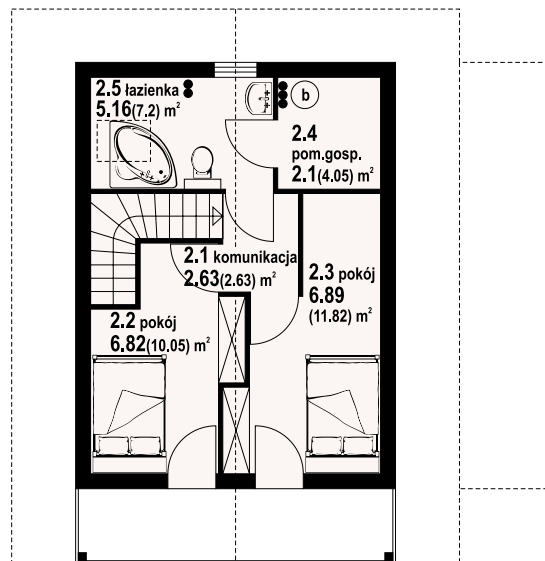
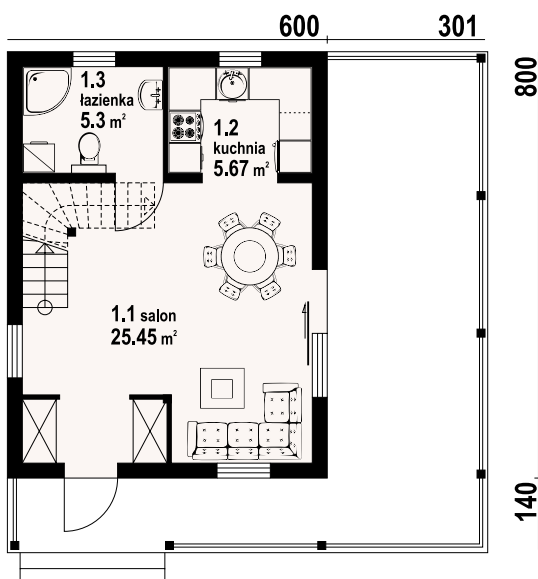
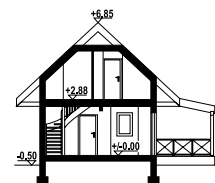

w nawiasach podano powierzchnię podłogi

gajówko 3 dws - inny widok



gajówko 3 dws - odbicie lustrzane



Warianty i projekty podobne dostępne na stronie www.dom-projekt.pl

zescanuj kod QR aby wyświetlić kartę projektu online



Więcej informacji o tym projekcie na: www.dom-projekt.pl/1530
tel. 12 274 08 22 tel.kom. 609 512 803 biuro@dom-projekt.pl

* / informacje dodatkowe – patrz str. 19



autorzy: arch. Władysław Piwowarczyk, artysta malarz Kinga Piwowarczyk

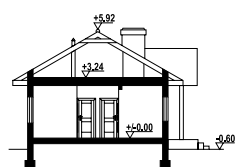

Dom parterowy w konstrukcji szkieletu drewnianego. Duży salon z aneksem kuchennym i wyjściem na taras. Dwa pokoje, łazienka, komunikacja, wiatrołap i kotłownia. Garaż na samochód osobowy. W garażu schody rozkładane na poddasze. Prosta bryła budynku i dach dwuspadowy sprzyjają szybkiej i taniej budowie i niskim kosztom eksploatacji. Ściany zewnętrzne: szkieletowe drewniane ocieplone wełną mineralną. Strop: drewniany. Pokrycie dachu: dachówka gontopodobna Gerard Corona.

powierzchnia użytkowa
+część gosp.
powierzchnia zabudowy
kubatura
kąt nachylenia dachu
wys. kalenicy
min. wymiary działki*

65,5 m²
24,47 m²
107,38 m²
420 m³
30°
6,52 m
23x15,5 m

1110 390

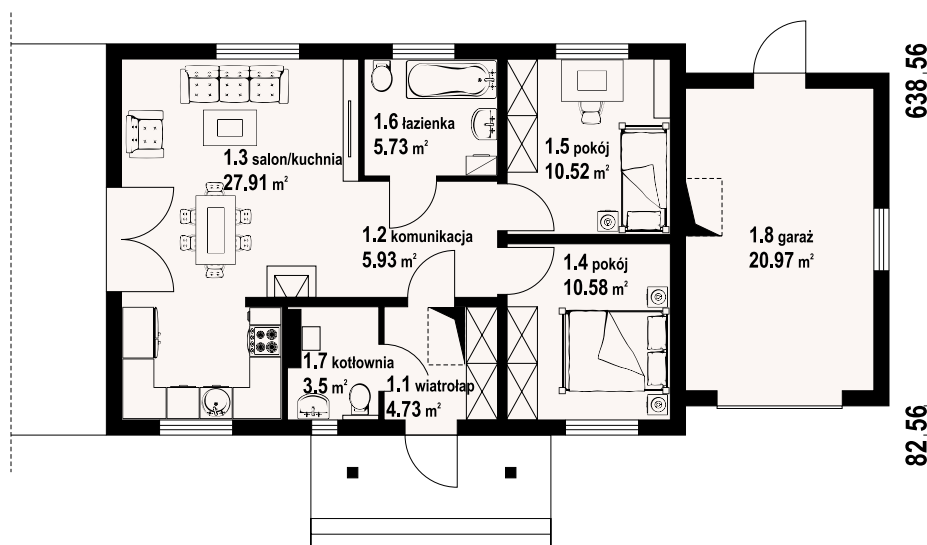

miłków 6g dws - odbicie lustrzane



miłków 6g dws - inny widok



* / informacje dodatkowe – patrz str. 19

Więcej informacji o tym projekcie na: www.dom-projekt.pl/1080
tel. 12 274 08 22 tel.kom. 609 512 803 biuro@dom-projekt.pl



Warianty i projekty podobne dostępne na stronie www.dom-projekt.pl
zeskanuj kod QR aby wyświetlić kartę projektu online

miłków 19 dws

62,98 m²

szkielet



autorzy: arch. Władysław Piwowarczyk, artysta malarz Kinga Piwowarczyk

powierzchnia użytkowa	62,98 m ²
+część gosp.	66,1 m ²
powierzchnia zabudowy	83,35 m ²
kubatura	480 m ³
kąt nachylenia dachu	35°
wys. kalenicy	7,31 m
min. wymiary działki*	18,63x16,69 m

Dom parterowy w konstrukcji szkieletu drewnianego. Podpiwniczony. Na parterze duży salon z aneksem kuchennym, kominkiem i wyjściem na taras. Trzy pokoje, łazienka, wiatrołap i komunikacja. Wyjście na nieużytkowe poddasze schodami strychowymi rozkładanymi. W piwnicach: kotłownia, wc, dwa pomieszczenia gospodarcze i schody na poddasze. Ściany zewnętrzne: płyty drewniane+wełna mineralna+deska Strop: drewniany. Pokrycie dachu: dachówka gontopodobna Gerard Corona.

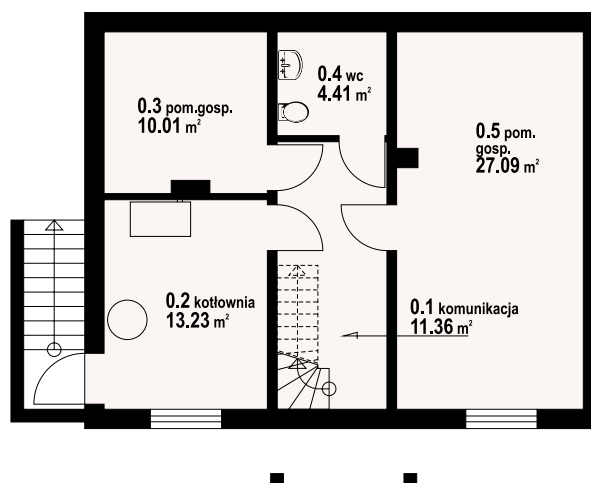
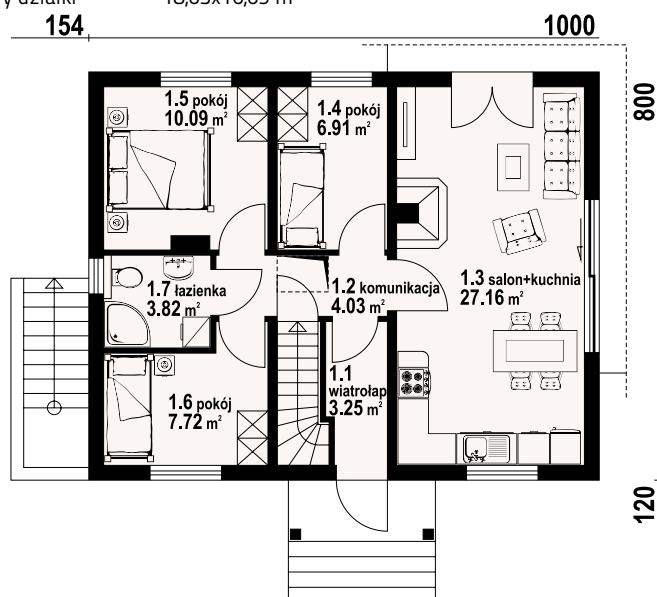
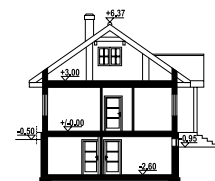

miłków 19 dws - inny widok

miłków 19 dws - odbicie lustrzane



Warianty i projekty podobne dostępne na stronie www.dom-projekt.pl

zescanuj kod QR aby wyświetlić kartę projektu online



Więcej informacji o tym projekcie na: www.dom-projekt.pl/1352
tel. 12 274 08 22 tel.kom. 609 512 803 biuro@dom-projekt.pl

* / informacje dodatkowe – patrz str. 19



autorzy: arch. Władysław Piwowarczyk, artysta malarz Kinga Piwowarczyk

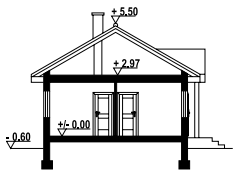

Nieduży i niedrogi w realizacji (technologia szkieletu drewnianego) dom parterowy. Prosty, funkcjonalny program użytkowy, na który składają się następujące pomieszczenia: salon z aneksem kuchennym, dwie sypialnie i łazienka. W salonie kominek. Ściany zewnętrzne: szkieletowe drewniane ocieplone wełną mineralną. Strop: drewniany. Pokrycie dachu: dachówka gontopodobna Gerard Corona.

powierzchnia użytkowa
powierzchnia zabudowy
kubatura
kąt nachylenia dachu
wys. kalenicy
min. wymiary działki*

66,48 m²
82,68 m²
365 m³
30°
6,1 m
18,8x15 m

1180

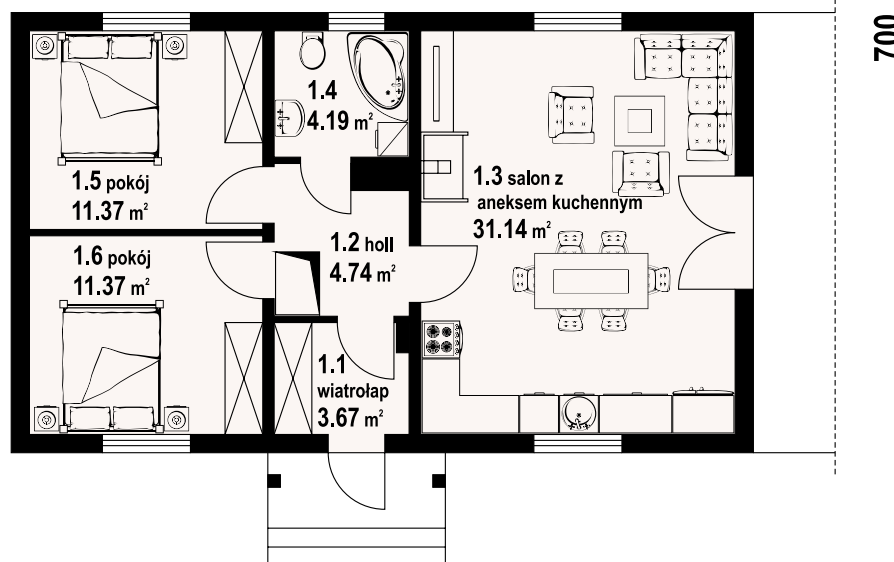

miłków średni dws - odbicie lustrzane



miłków średni dws - inny widok



* / informacje dodatkowe – patrz str. 19

Więcej informacji o tym projekcie na: www.dom-projekt.pl/582
tel. 12 274 08 22 tel.kom. 609 512 803 biuro@dom-projekt.pl



Warianty i projekty podobne dostępne na stronie www.dom-projekt.pl
zeskanuj kod QR aby wyświetlić kartę projektu online



autorzy: arch. Władysław Piowarczyk, artysta malarz Kinga Piowarczyk

powierzchnia użytkowa	79,16 m ²
+część gosp.	25,61 m ²
powierzchnia zabudowy	84,58 m ²
kubatura	385,4 m ³
kąt nachylenia dachu	40°
wys. kalenicy	7,45 m
min. wymiary działki*	18,8x16,5 m

Mały dom z poddaszem mieszkalnym i dobudowanym garażem. Na parterze salon z kominkiem, kuchnia i wydzielona kotłownia. Schody z salonu prowadzą na poddasze, na którym zaprojektowano cztery pokoje i łazienkę. Dwa pokoje posiadają wyjście na balkon. Niski koszt realizacji i użytkowania. Ściany zewnętrzne: szkieletowe drewniane ocieplone wełną mineralną. Strop: drewniany. Pokrycie dachu: dachówka gontopodobna Gerard Corona.

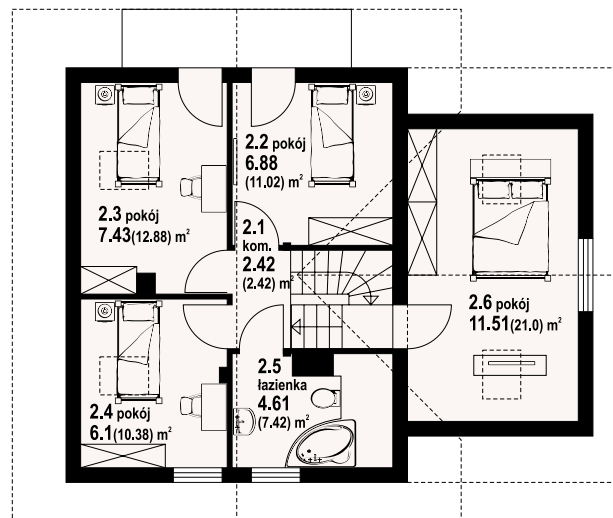
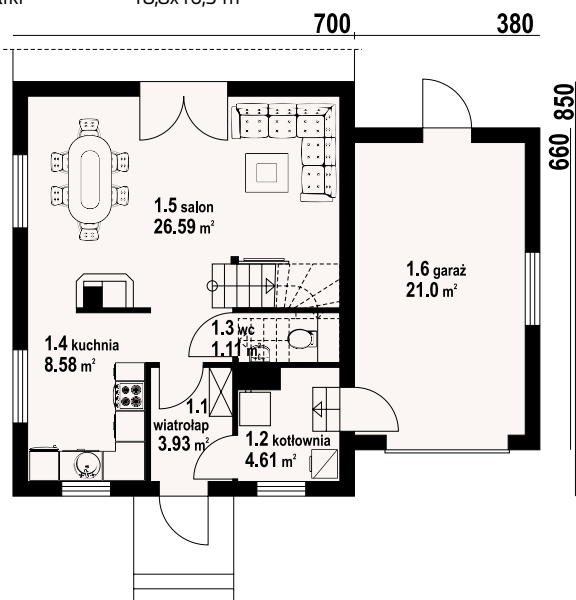

w nawiasach podano powierzchnię podłogi



gładyszów dws - inny widok



gładyszów dws - odbicie lustrzane



Warianty i projekty podobne dostępne na stronie www.dom-projekt.pl

zestaw kod QR aby wyświetlić kartę projektu online



Więcej informacji o tym projekcie na: www.dom-projekt.pl/597
tel. 12 274 08 22 tel.kom. 609 512 803 biuro@dom-projekt.pl

* / informacje dodatkowe – patrz str. 19



autorzy: arch. Władysław Piwowarczyk, artysta malarz Kinga Piwowarczyk

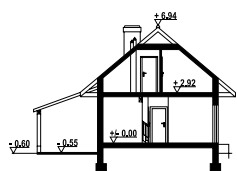

Mały dom z poddaszem użytkowym, ekonomiczny w budowie oraz późniejszym użytkowaniu. Parter to strefa dzienna, a w niej słoneczny salon z aneksem kuchennym, ponadto dodatkowy pokój i kotłownia. Poddasze to strefa nocna z trzema sypialniami i łazienką. Do domu dobudowana jest wiata na samochód. Ściany zewnętrzne: szkieletowe drewniane ocieplone wełną mineralną. Strop: drewniany. Pokrycie dachu: dachówka ceramiczna.

powierzchnia użytkowa
+część gosp. 66,12 m²
powierzchnia zabudowy 4,47 m²
kubatura 84,35 m³
kąt nachylenia dachu 296,5 m³
wys. kalenicy 40°
min. wymiary działki* 7,54 m
18,1x16,5 m

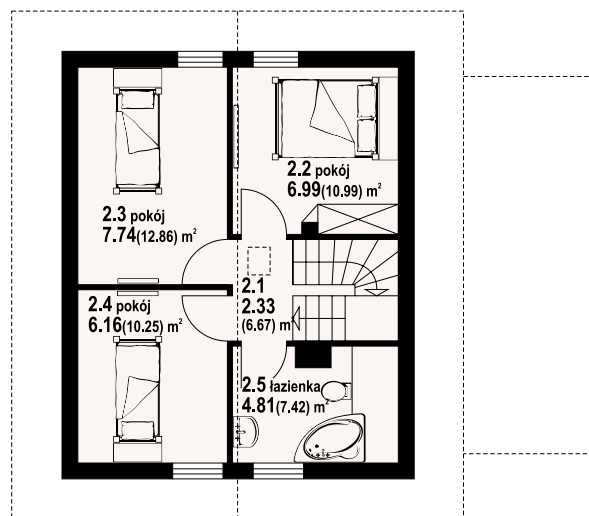
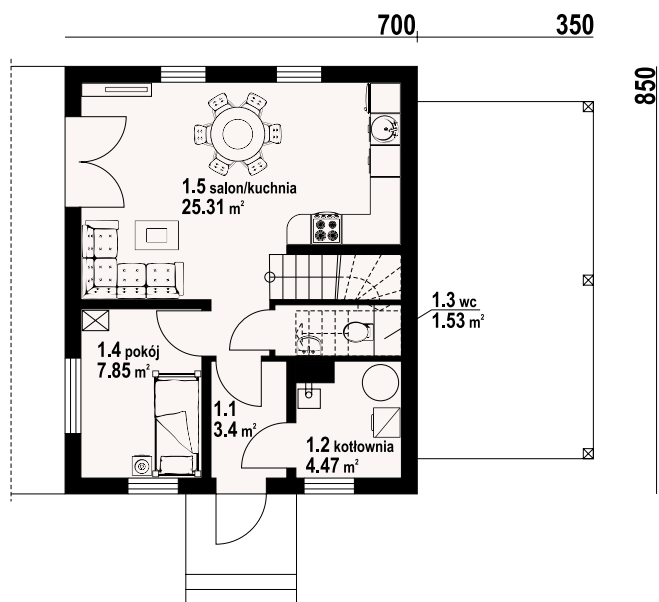

gładyszowo dws - odbicie lustrzane



gładyszowo dws - inny widok



* / informacje dodatkowe – patrz str. 19



zawoja dws 37t

67,88 m²

szkielet



autorzy: arch. Władysław Piwowarczyk, artysta malarz Kinga Piwowarczyk

powierzchnia użytkowa	67,88 m ²
+część gosp.	30,62 m ²
powierzchnia zabudowy	82,5 m ²
kubatura	390 m ³
kąt nachylenia dachu	38°
wys. kalenicy	7,31 m
min. wymiary działki*	19,5x14,62 m

Dom w konstrukcji szkieletu drewnianego. Parterowy. Duży salon z aneksem kuchennym, kominkiem, schodami na poddasze i wyjściem na duży i zadaszony taras. Trzy pokoje, łazienka, komunikacja, wiatrołap. Na poddaszu strych. zwarta bryła budynku i dach dwuspadowy sprzyjają taniej i szybkiej realizacji i niskim kosztom eksploatacji. Ściany zewnętrzne: szkieletowe drewniane ocieplone wełną mineralną. Strop: drewniany. Pokrycie dachu: dachówka gontopodobna Gerard Corona.

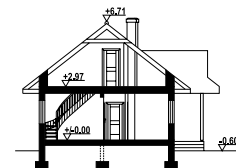

289

1100

w nawiasach podano powierzchnię podłogi

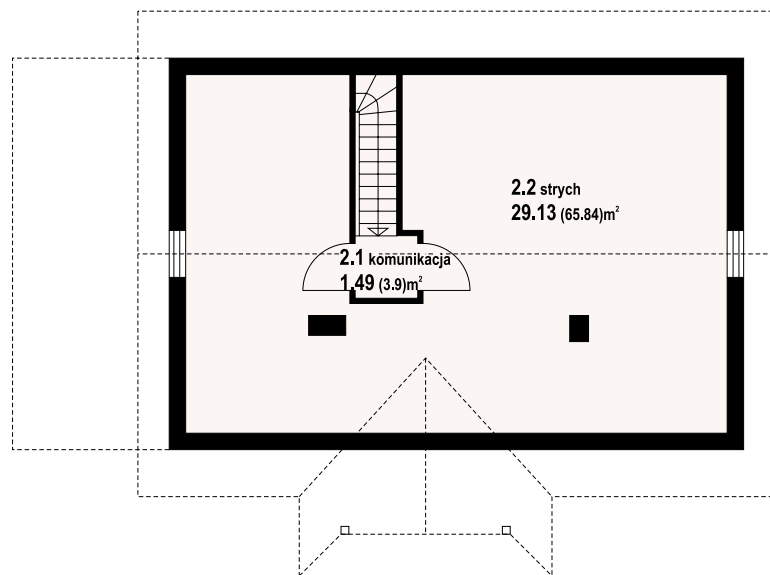
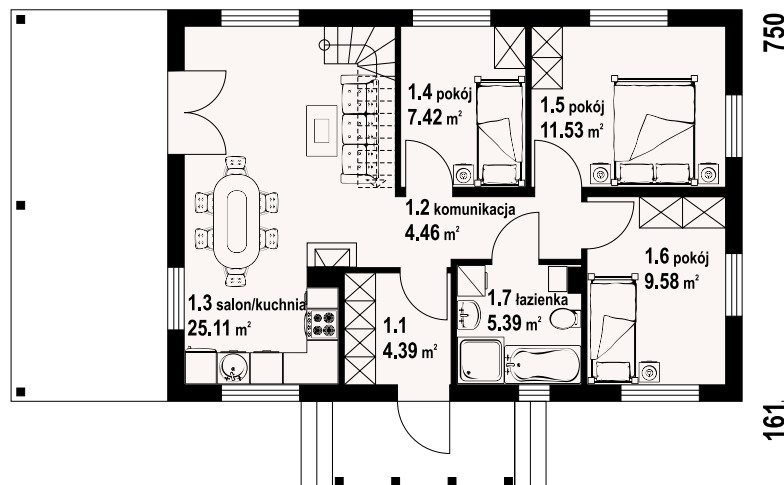

zawoja dws 37t - inny widok



zawoja dws 37t - odbicie lustrzane



Warianty i projekty podobne dostępne na stronie www.dom-projekt.pl

zescanuj kod QR aby wyświetlić kartę projektu online



Więcej informacji o tym projekcie na: www.dom-projekt.pl/1109
tel. 12 274 08 22 tel.kom. 609 512 803 biuro@dom-projekt.pl

* / informacje dodatkowe – patrz str. 19



autorzy: arch. Władysław Piwowarczyk, artysta malarz Kinga Piwowarczyk

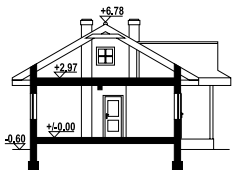

Parterowy dom w konstrukcji szkieletu drewnianego. Duży salon z aneksem kuchennym, kominkiem i wyjściem na zadaszony taras. Trzy pokoje, łazienka, wiatrołap i komunikacja. Zwarta bryła budynku i dach dwuspadowy sprzyjają szybkiej i taniej budowie i niskim kosztom eksploatacji. Ściany zewnętrzne: szkieletowe drewniane ocieplone wełną mineralną. Strop: drewniany. Pokrycie dachu: dachówka gontopodobna Gerard Corona.

powierzchnia użytkowa
powierzchnia zabudowy
kubatura
kąt nachylenia dachu
wys. kalenicy
min. wymiary działki*

67,79 m²
91,41 m²
360 m³
30°
7,38 m
20,89x16,11 m

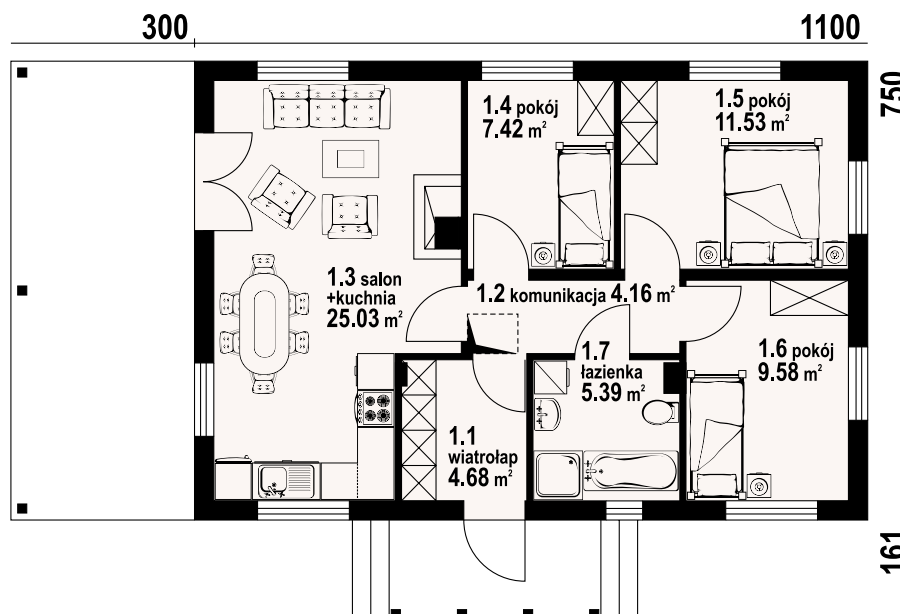

zawoja dws 17t - odbicie lustrzane



zawoja dws 17t - inny widok



*/ informacje dodatkowe – patrz str. 19

Więcej informacji o tym projekcie na: www.dom-projekt.pl/1038
tel. 12 274 08 22 tel.kom. 609 512 803 biuro@dom-projekt.pl



Warianty i projekty podobne dostępne na stronie www.dom-projekt.pl
zeskanuj kod QR aby wyświetlić kartę projektu online

gródek 33 dws

70,78 m²
szkielet



autorzy: arch. Władysław Piwowarczyk, artysta malarz Kinga Piwowarczyk

powierzchnia użytkowa
+część gosp. 70,78 m²
powierzchnia zabudowy 6,17 m²
kubatura 58,88 m²
kąt nachylenia dachu 299,74 m³
wys. kalenicy 42°
min. wymiary działki* 7,71 m
16,4x15 m

Dom w konstrukcji szkieletu drewnianego. Duży salon z aneksem kuchennym, wyjściem na taras i schodami na poddasze. Łazienka, wiatrołap i pomieszczenie gospodarcze. Na poddaszu trzy pokoje, łazienka, komunikacja i balkon. Zwarta bryła budynku i dach dwuspadowy sprzyjają szybkiej i taniej budowie i niskim kosztom eksploatacji. Ściany zewnętrzne: szkieletowe drewniane ocieplone wełną mineralną. Strop: drewniany. Pokrycie dachu: dachówka gontopodobna Gerard Corona.

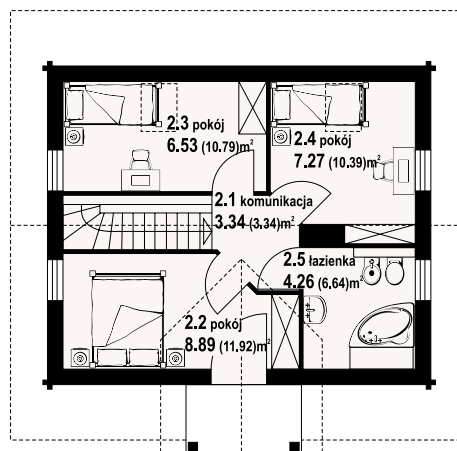
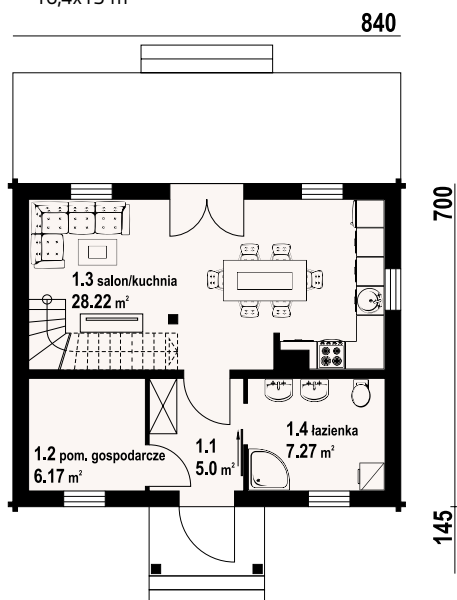
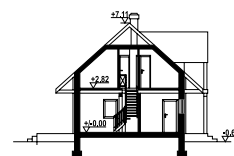

gródek 33 dws - inny widok



gródek 33 dws - odbicie lustrzane



Warianty i projekty podobne dostępne
na stronie www.dom-projekt.pl

zestaw kod QR
aby wyświetlić kartę
projektu online



Więcej informacji o tym projekcie na: www.dom-projekt.pl/1105
tel. 12 274 08 22 tel.kom. 609 512 803 biuro@dom-projekt.pl

* / informacje dodatkowe – patrz str. 19



autorzy: arch. Władysław Piwowarczyk, artysta malarz Kinga Piwowarczyk

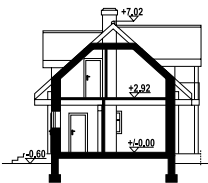

Dom z bali drewnianych całoroczny lub letniskowy. Wygodny salon z aneksem kuchennym, kominkiem i wyjściem na taras, łazienka, wiatrołap i schody na poddasze. Na poddaszu dwa pokoje, łazienka i komunikacja. Dwa pokoje mają dostęp do balkonu. Zwarta bryła budynku i dach dwuspadowy umożliwiają szybką i taną budowę oraz niskie koszty eksploatacji. Ściany zewnętrzne: bale drewniane + wełna mineralna + deska. Strop: drewniany. Pokrycie dachu: dachówka gontopodobna Gerard Corona.

powierzchnia użytkowa 62,49 m²
powierzchnia zabudowy 55,52 m²
kubatura 283,2 m³
kąt nachylenia dachu 42°
wys. kalenicy 7,62 m
min. wymiary działki* 16,4x14,4 m

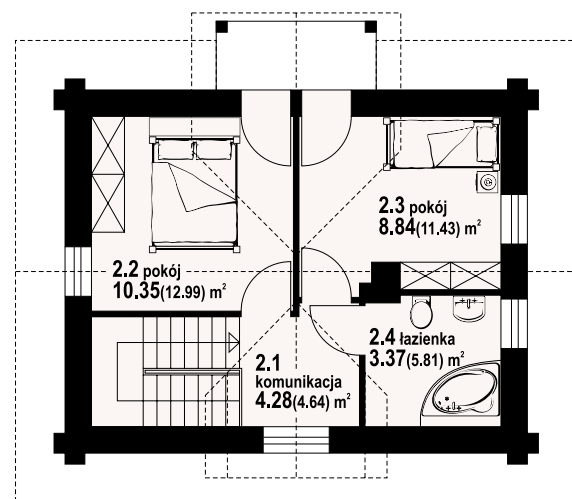
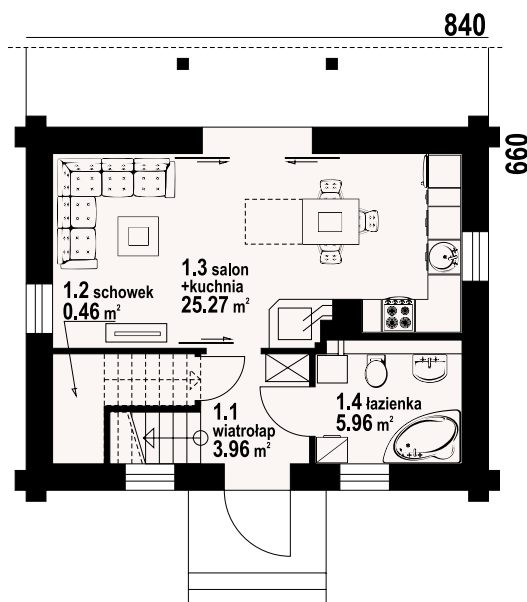

gródek dw 13 - odbicie lustrzane



gródek dw 13 - inny widok



* / informacje dodatkowe – patrz str. 19

Więcej informacji o tym projekcie na: www.dom-projekt.pl/794
tel. 12 274 08 22 tel.kom. 609 512 803 biuro@dom-projekt.pl



Warianty i projekty podobne dostępne na stronie www.dom-projekt.pl
zeskanuj kod QR aby wyświetlić kartę projektu online

w nawiasach podano powierzchnię podłogi

71,02 m²

bal



autorzy: arch. Władysław Piwowarczyk, artysta malarz Kinga Piwowarczyk

powierzchnia użytkowa 71,02 m²
 +część gosp. 3,77 m²
 powierzchnia zabudowy 96,72 m²
 kubatura 305 m³
 kąt nachylenia dachu 45°
 wys. kalenicy 8,51 m
 min. wymiary działki* 19,3x15,2 m

Dom z bali drewnianych. Salon z aneksem kuchennym, kominkiem, wyjściem na zadaszony taras i schodami na poddasze. Pokój, łazienka, wiatrołap. Na poddaszu dwa pokoje, łazienka, garderoba, komunikacja , duży taras i balkon. Zwarta bryła budynku i dach dwuspadowy sprzyjają szybkiej i taniej budowie i niskim kosztom eksploatacji. Ściany zewnętrzne: płazy drewniane + wełna mineralna + deska. Strop: drewniany. Pokrycie dachu: dachówka gontopodobna Gerard Corona.

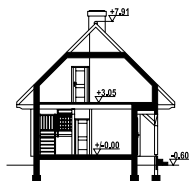

300 900 120

w nawiasach podano powierzchnię podłogi

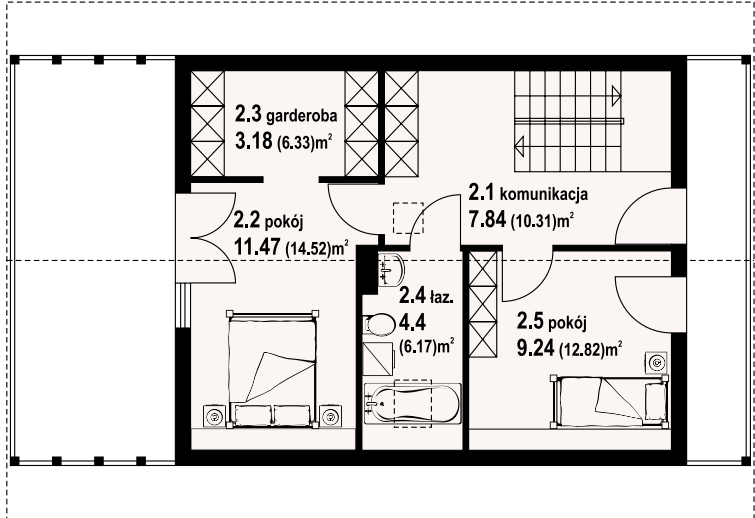
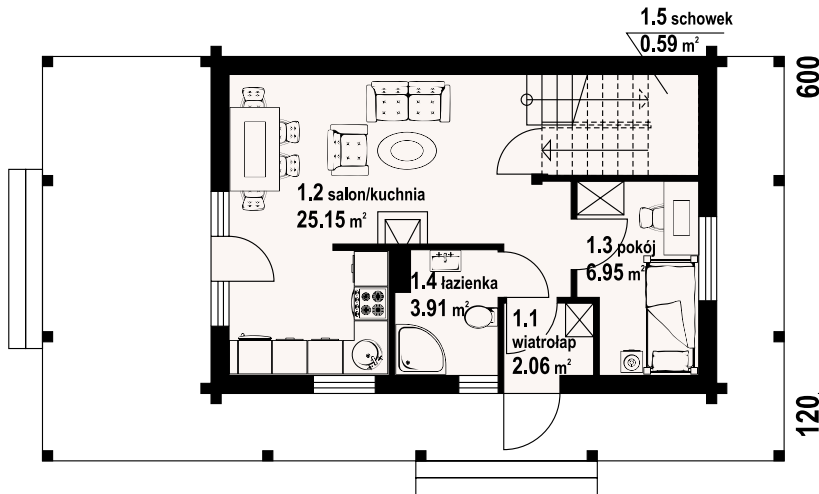

bartnowice dw 5 - inny widok



bartnowice dw 5 - odbicie lustrzane



* / informacje dodatkowe – patrz str. 19

Warianty i projekty podobne dostępne na stronie www.dom-projekt.pl

zescanuj kod QR aby wyświetlić kartę projektu online



Więcej informacji o tym projekcie na: www.dom-projekt.pl/1167
 tel. 12 274 08 22 tel.kom. 609 512 803 biuro@dom-projekt.pl



autorzy: arch. Władysław Piwowarczyk, artysta malarz Kinga Piwowarczyk

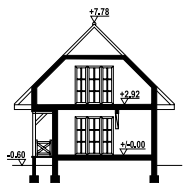

Dom w konstrukcji szkieletu drewnianego. Duży salon z aneksem kuchennym, kominkiem, schodami na poddasze i wyjściem na zadaszony taras. Pokój, łazienka, wiatrołap. Na poddaszu dwa pokoje, łazienka, garderoba, komunikacja i dwa balkony. Zwarta bryła budynku i dach dwuspadowy sprzyjają szybkiej i taniej budowie i niskim kosztom eksploatacji. Ściany zewnętrzne: szkieletowe drewniane ocieplone wełną mineralną. Strop: drewniany. Pokrycie dachu: dachówka gontopodobna Gerard Corona.

powierzchnia użytkowa	70,77 m ²
+część gosp.	4,16 m ²
powierzchnia zabudowy	64,8 m ²
kubatura	303,5 m ³
kąt nachylenia dachu	45°
wys. kalenicy	8,38 m
min. wymiary działki*	17,5x15,2 m

120 900 120

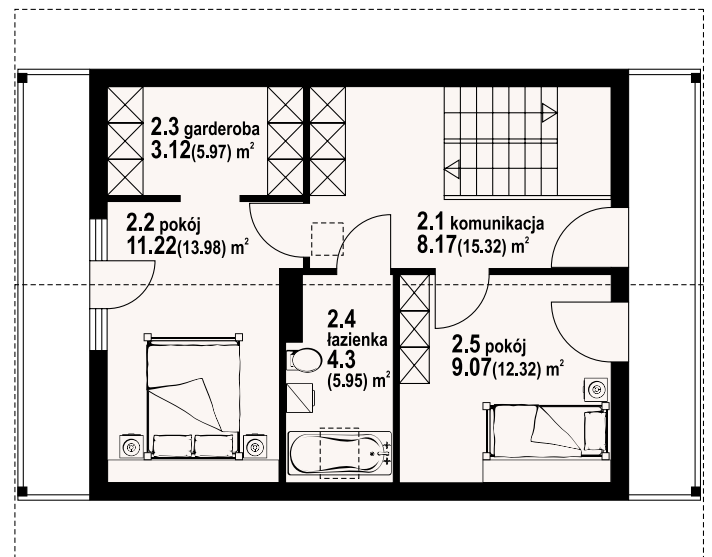
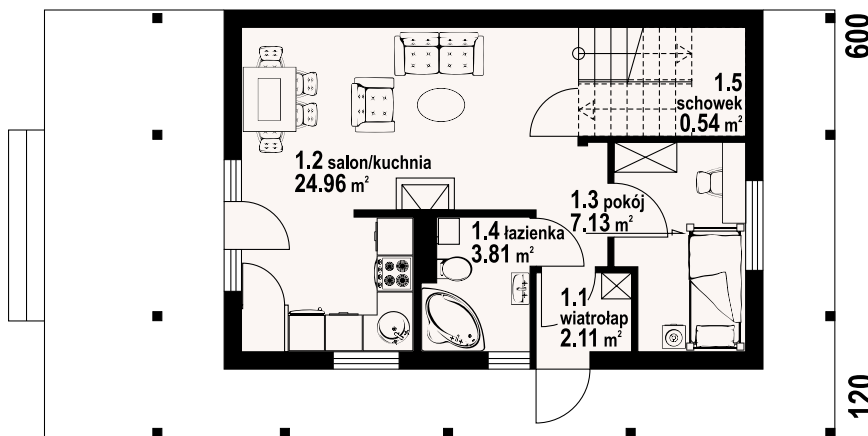

w nawiasach podano powierzchnię podłogi

bartnowice dws - odbicie lustrzane



bartnowice dws - inny widok



* / informacje dodatkowe – patrz str. 19

Więcej informacji o tym projekcie na: www.dom-projekt.pl/1061
tel. 12 274 08 22 tel.kom. 609 512 803 biuro@dom-projekt.pl



Warianty i projekty podobne dostępne na stronie www.dom-projekt.pl
zeskanuj kod QR aby wyświetlić kartę projektu online



autorzy: arch. Władysław Piwowarczyk, artysta malarz Kinga Piwowarczyk

powierzchnia użytkowa	82,14 m ²
+część gosp.	51,78 m ²
powierzchnia zabudowy	66,37 m ²
kubatura	525,4 m ³
kąt nachylenia dachu	42°
wys. kalenicy	9,17 m
min. wymiary działki*	15x17 m

Dom z bali. Podpiwniczony. Na parterze salon z kuchnią, kominkiem i wyjściem na taras. Pokój, łazienka, wiatrołap. Na poddaszu trzy pokoje, łazienka i komunikacja. Z dwóch pokoi poddasza wyjście na balkon. W podpiwniczeniu garaż, pralnia, komunikacja i piwnica. Zwarta bryła budynku i dach dwuspadowy sprzyjają szybkiej i taniej budowie i niskim kosztom eksploatacji. Ściany zewnętrzne: płazy drewniane + wełna mineralna + deska. Strop: drewniany. Pokrycie dachu: dachówka gontopodobna Gerard Corona.

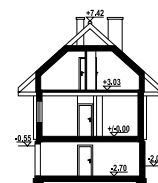

w nawiasach podano powierzchnię podłogi

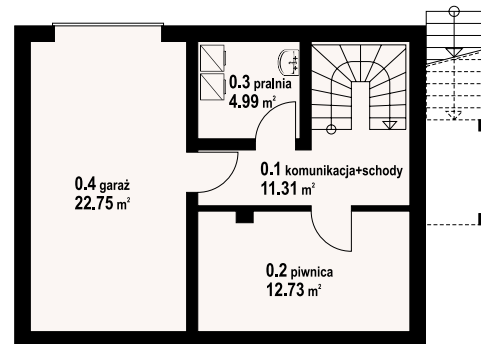
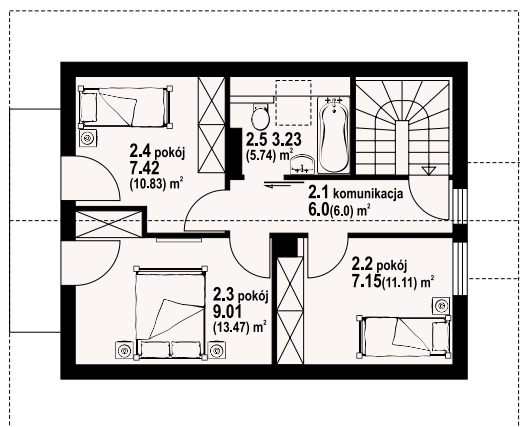
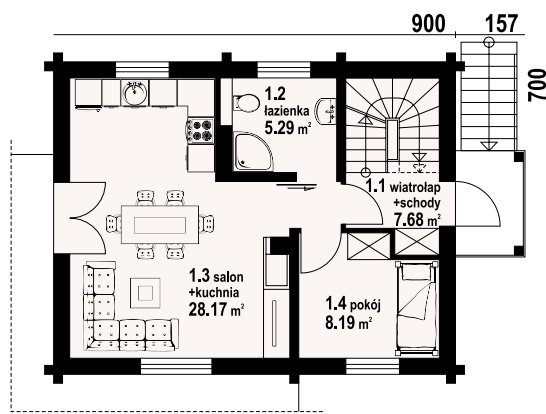

trzebowo dw 9 - inny widok



trzebowo dw 9 - odbicie lustrzane



Warianty i projekty podobne dostępne na stronie www.dom-projekt.pl

zeskanuj kod QR aby wyświetlić kartę projektu online



Więcej informacji o tym projekcie na: www.dom-projekt.pl/1406
tel. 12 274 08 22 tel.kom. 609 512 803 biuro@dom-projekt.pl

* / informacje dodatkowe – patrz str. 19



autorzy: arch. Władysław Piwowarczyk, artysta malarz Kinga Piwowarczyk

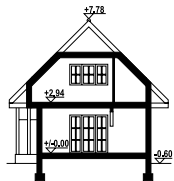

Dom w konstrukcji szkieletu drewnianego. Na parterze duży salon z aneksem kuchennym, kominkiem oraz wyjściem na duży, zadaszony taras. Pokój, łazienka, wiatrołap, schowek pod schodami. Na poddaszu dwa pokoje, garderoba, komunikacja oraz łazienka. Zwarta bryła budynku oraz dach dwuspadowy sprzyjają szybkiej i taniej budowie oraz niskim kosztom eksploatacji. Ściany zewnętrzne: szkieletowe drewniane ocieplone wełną mineralną. Strop: drewniany. Pokrycie dachu: dachówka ceramiczna.

powierzchnia użytkowa	80,55 m ²
+część gosp.	3,59 m ²
powierzchnia zabudowy	67,97 m ²
kubatura	360 m ³
kąt nachylenia dachu	45°
wys. kalenicy	8,38 m
min. wymiary działki*	20,27x15,2 m

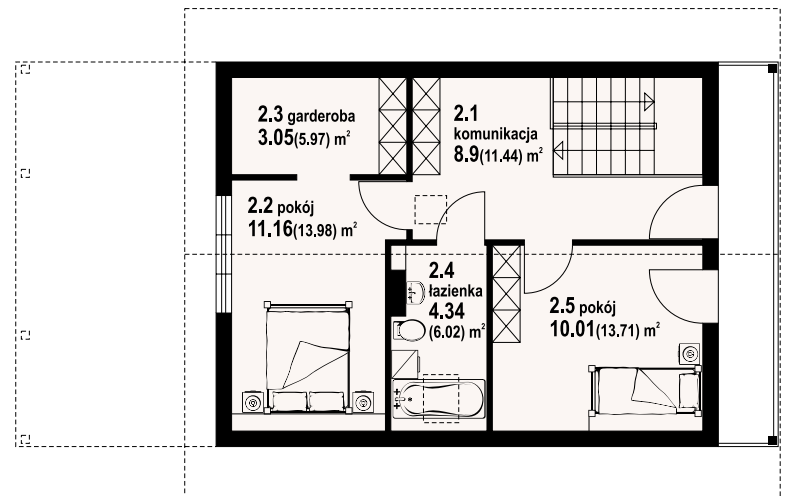
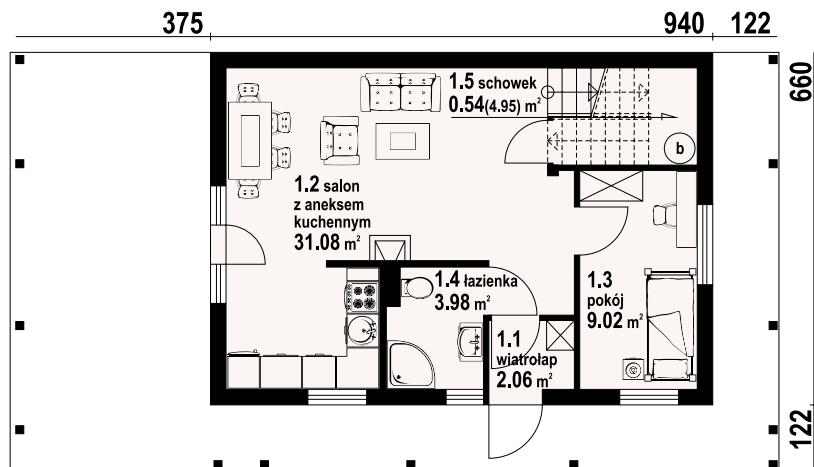

w nawiasach podano powierzchnię podłogi

bartnowice 7 dws – odbicie lustrzane



bartnowice 7 dws – inny widok



* / informacje dodatkowe – patrz str. 19

Więcej informacji o tym projekcie na: www.dom-projekt.pl/1511
tel. 12 274 08 22 tel.kom. 609 512 803 biuro@dom-projekt.pl



Warianty i projekty podobne dostępne na stronie www.dom-projekt.pl
zescanuj kod QR aby wyświetlić kartę projektu online



autorzy: arch. Władysław Piowarczyk, artysta malarz Kinga Piowarczyk

powierzchnia użytkowa 82,07 m²
powierzchnia zabudowy 60,9 m²
kubatura 485,51 m³
kąt nachylenia dachu 45°
wys. kalenicy 8,14 m
min. wymiary działki* 16,3x16,9 m

Dom w technologii szkieletu drewnianego. Duży salon z aneksem kuchennym, kominkiem, schodami na poddasze i wyjściem na taras. Łazienka z pralką, wiatrołap. Na poddaszu trzy pokoje, łazienka i komunikacja. Dwa balkony.
Ściany zewnętrzne: szkieletowe drewniane ocieplone wełną mineralną. Strop: drewniany. Pokrycie dachu: dachówka gontopodobna Gerard Corona.

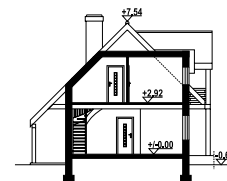

w nawiasach podano powierzchnię podłogi

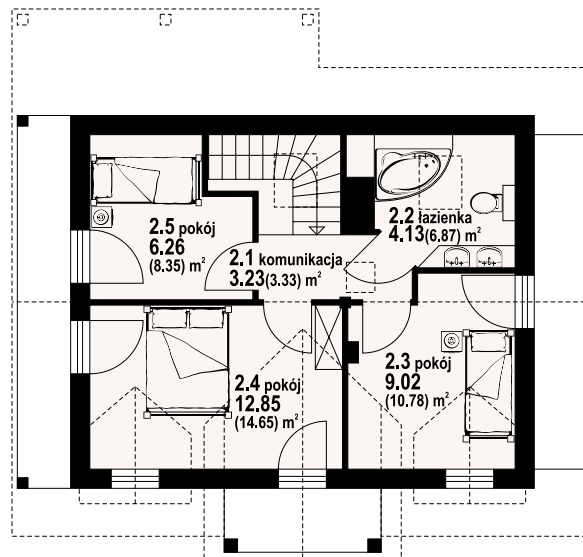
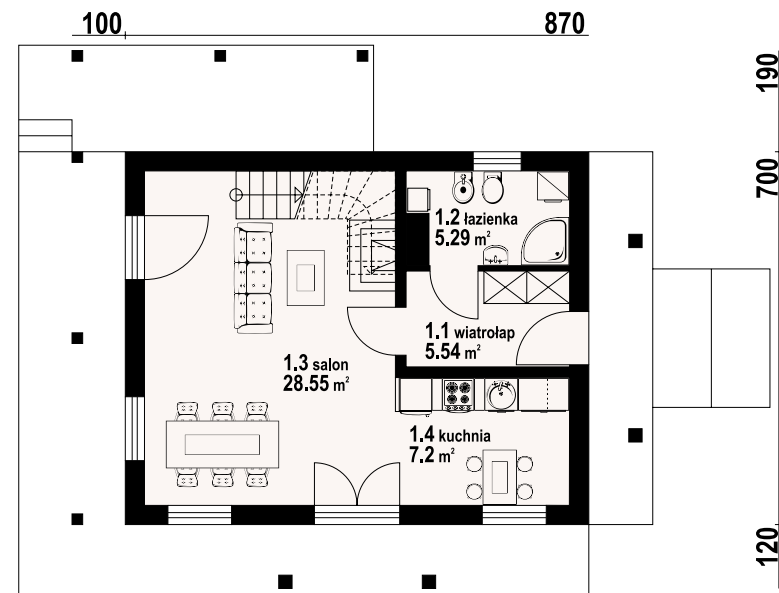

gaik sudecki dws - inny widok

gaik sudecki dws - odbicie lustrzane



Warianty i projekty podobne dostępne na stronie www.dom-projekt.pl

zescanuj kod QR aby wyświetlić kartę projektu online



Więcej informacji o tym projekcie na: www.dom-projekt.pl/801
tel. 12 274 08 22 tel.kom. 609 512 803 biuro@dom-projekt.pl

* / informacje dodatkowe – patrz str. 19



autorzy: arch. Władysław Piwowarczyk, artysta malarz Kinga Piwowarczyk

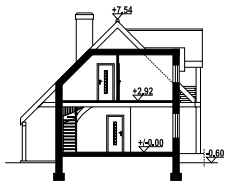

Dom z bali drewnianych. Duży salon z aneksem kuchennym, kominkiem, schodami na poddasze i wyjściem na taras. Łazienka z pralką, wiatrołap. Na poddaszu trzy pokoje, łazienka i komunikacja. Ściany zewnętrzne: płyty drewniane + wełna mineralna + deska. Strop: drewniany. Pokrycie dachu: dachówka gontopodobna Gerard Corona.

powierzchnia użytkowa	80,35 m ²
powierzchnia zabudowy	60,9 m ²
kubatura	485,51 m ³
kąt nachylenia dachu	45°
wys. kalenicy	8,14 m
min. wymiary działki*	16,7x16 m

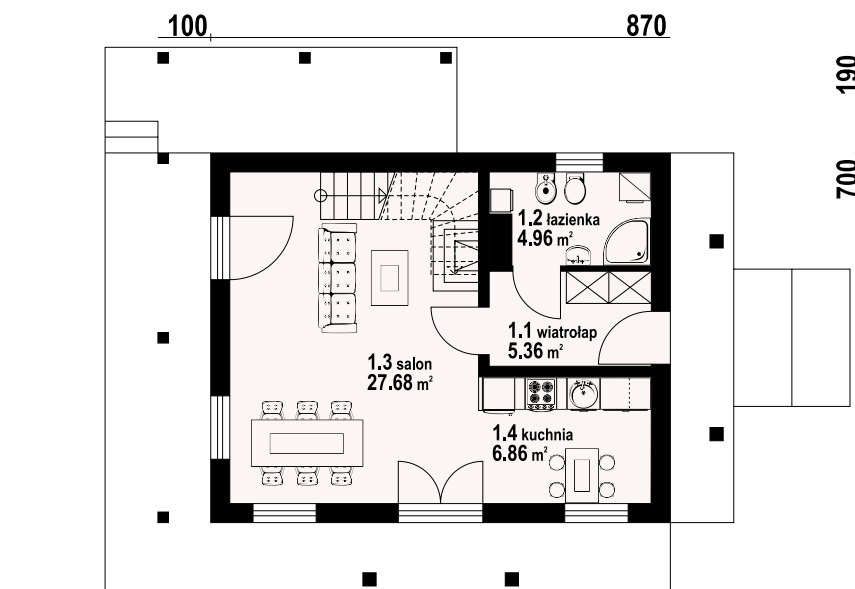

gaik sudecki dw - odbicie lustrzane



gaik sudecki dw - inny widok

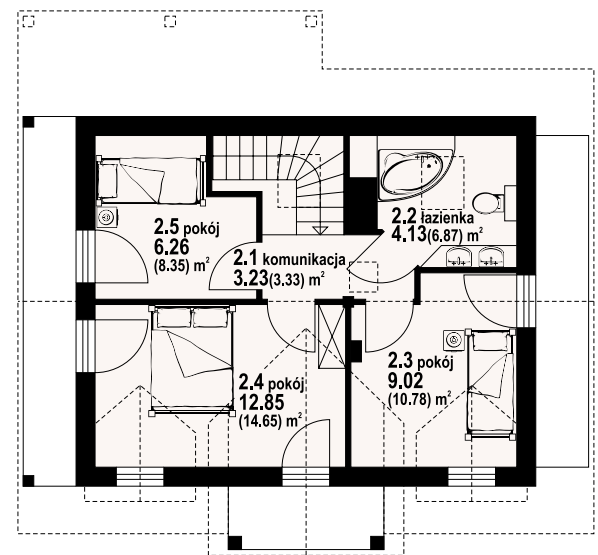

w nawiasach podano powierzchnię podłogi



* / informacje dodatkowe – patrz str. 19

Więcej informacji o tym projekcie na: www.dom-projekt.pl/695
tel. 12 274 08 22 tel.kom. 609 512 803 biuro@dom-projekt.pl



Warianty i projekty podobne dostępne na stronie www.dom-projekt.pl
zescanuj kod QR aby wyświetlić kartę projektu online



autorzy: arch. Władysław Piwowarczyk, artysta malarz Kinga Piwowarczyk

powierzchnia użytkowa
+część gosp.
powierzchnia zabudowy
kubatura
kąt nachylenia dachu
wys. kalenicy
min. wymiary działki*

85,13 m²
4,87 m²
119,78 m²
477,6 m³
30°
6,6 m
21x17,2 m

Dom parterowy z bali. Duży salon z aneksem kuchennym, kominkiem i wyjściem na taras. Dwa pokoje, łazienka, kotłownia, korytarz i wiatrołap. Poddasze nieużytkowe. Wyjście na poddasze schodami strychowymi rozkładanymi. Instalacja solarna. Ściany zewnętrzne: płazy drewniane+wełna mineralna+deska. Strop: drewniany. Pokrycie dachu: dachówka gontopodobna z posypką Gerard Corona.

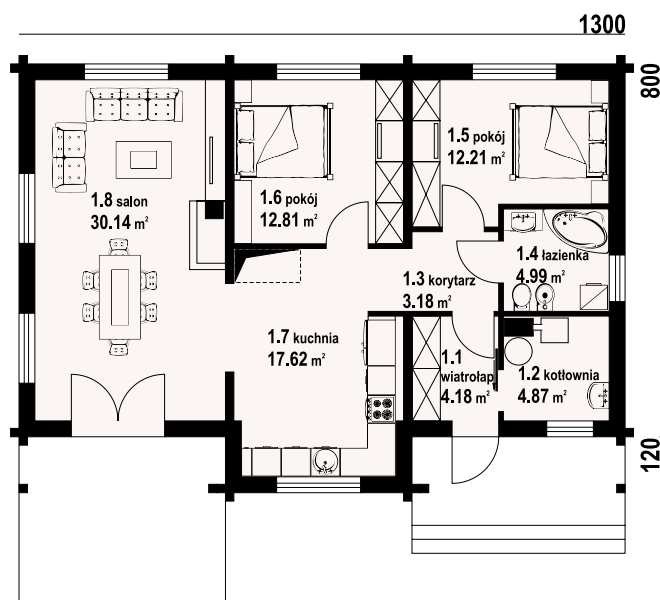
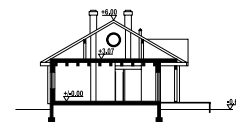

bolesławice 7 dw - inny widok



bolesławice 7 dw - odbicie lustrzane



Warianty i projekty podobne dostępne
na stronie www.dom-projekt.pl

zeskanuj kod QR
aby wyświetlić kartę
projektu online



Więcej informacji o tym projekcie na: www.dom-projekt.pl/1261
tel. 12 274 08 22 tel.kom. 609 512 803 biuro@dom-projekt.pl

* / informacje dodatkowe – patrz str. 19



autorzy: arch. Władysław Piwowarczyk, artysta malarz Kinga Piwowarczyk



Dom parterowy z bali drewnianych. Duży salon z aneksem kuchennym, kominkiem i wyjściem na zadaszony taras. Trzy pokoje, łazienka, wc, korytarz i wiatrołap. Na poddasze nieużytkowe prowadzą rozkładane schody strychowe. Ściany zewnętrzne: szkieletowe drewniane ocieplone wełną mineralną. Strop: drewniany. Pokrycie dachu: dachówka gontopodobna Gerard Corona.

powierzchnia użytkowa
powierzchnia zabudowy
kubatura
kąt nachylenia dachu
wys. kalenicy
min. wymiary działki*

84,47 m²
103,61 m²
420 m³
30°
6,83 m
19,5x17,5 m

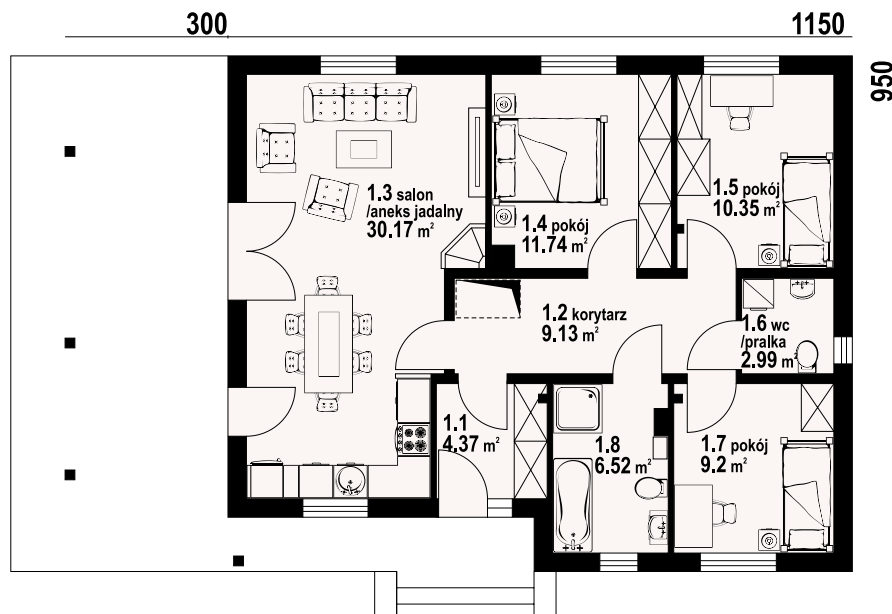

piaseczno 3 dws - odbicie lustrzane



piaseczno 3 dws - inny widok



* / informacje dodatkowe – patrz str. 19

Więcej informacji o tym projekcie na: www.dom-projekt.pl/894
tel. 12 274 08 22 tel.kom. 609 512 803 biuro@dom-projekt.pl



Warianty i projekty podobne dostępne na stronie www.dom-projekt.pl
zeskanuj kod QR aby wyświetlić kartę projektu online

arturowo średnie dw

86,87 m²

bal

powierzchnia użytkowa
+ część gosp. 86,87 m²
powierzchnia zabudowy 11,1 m²
kubatura 126,55 m³
kąt nachylenia dachu 440 m³
wys. kalenicy 30°
min. wymiary działki* 6,51 m
22,78x17,94 m

86,87 m²
11,1 m²
126,55 m³
440 m³
30°
6,51 m
22,78x17,94 m

Parterowy dom z bali. Duży salon z aneksem kuchennym, kominkiem i wyjściem na zadaszony taras. Dwa pokoje, łazienka, komunikacja, wiatrołap i schowek AGD. poddasze nieużytkowe. Wyjście na poddasze schodami strychowymi rozkładanymi. Ściany zewnętrzne: płazy drewniane + wełna mineralna + deska. Strop: drewniany. Pokrycie dachu: dachówka gontopodobna z posypką Gerard Corona.

autorzy: arch. Władysław Piwowarczyk, artysta malarz Kinga Piwowarczyk

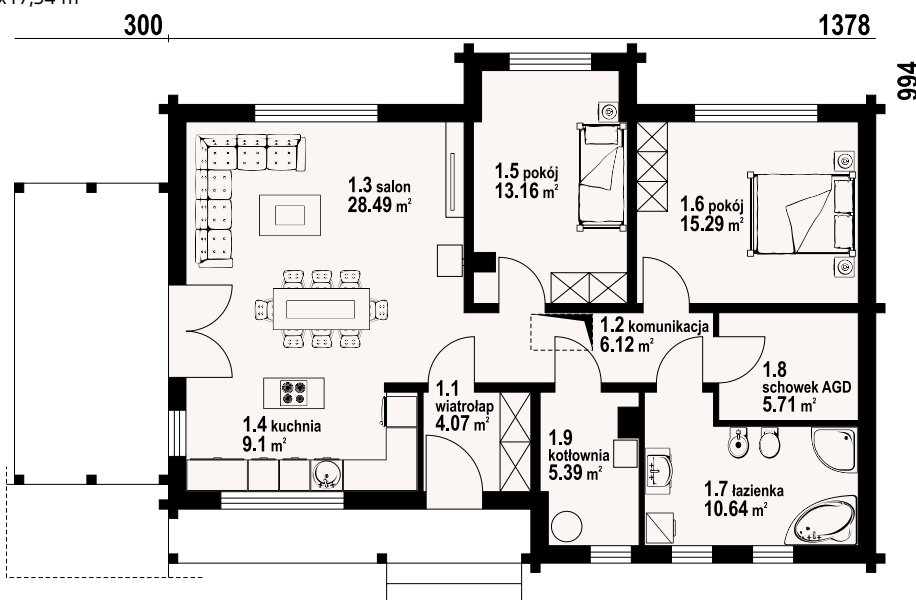

arturowo średnie dw - inny widok



arturowo średnie dw - odbicie lustrzane



Warianty i projekty podobne dostępne
na stronie www.dom-projekt.pl

zescanuj kod QR
aby wyświetlić kartę
projektu online



Więcej informacji o tym projekcie na: www.dom-projekt.pl/1391
tel. 12 274 08 22 tel.kom. 609 512 803 biuro@dom-projekt.pl

* / informacje dodatkowe – patrz str. 19



autorzy: arch. Władysław Piwowarczyk, artysta malarz Kinga Piwowarczyk

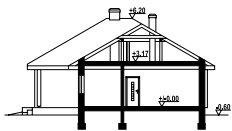

Parterowy dom z bali drewnianych. Duży salon z aneksem kuchennym, kominkiem i wyjściem na taras. Dwa pokoje, łazienka, wc, wiatrołap, komunikacja, spiżarka, kotłownia i garaż. W garażu schody rozkładane na strych. Strych nieużytkowy. Ściany zewnętrzne: płyty drewniane+wełna mineralna+deska. Strop: drewniany. Pokrycie dachu: dachówka gontopodobna z posypką Gerard Corona.

powierzchnia użytkowa +część gosp. 89,78 m²
powierzchnia zabudowy 39,07 m²
kubatura 162,91 m³
kąt nachylenia dachu 680 m³
wys. kalenicy 30°
min. wymiary działki* 6,8 m
23x19,8 m*

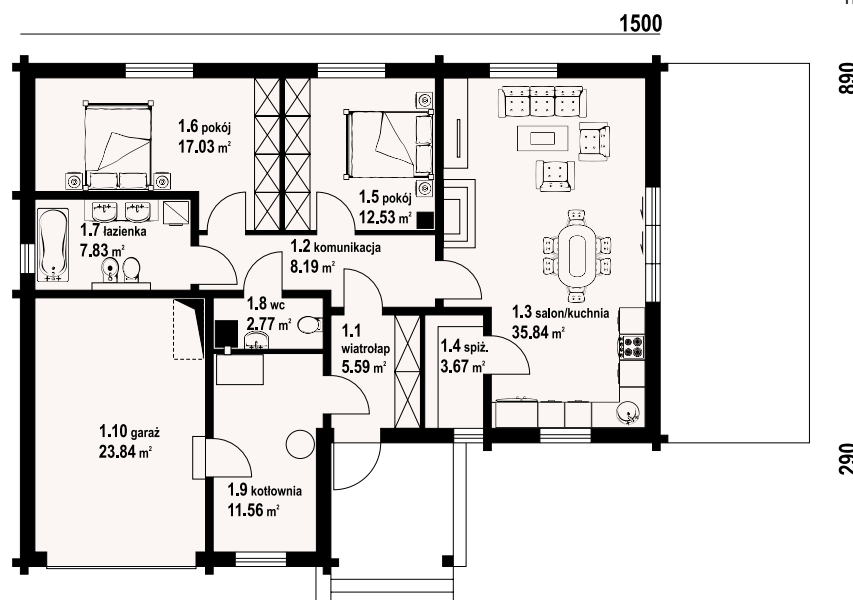

albertowo 1 dw - odbicie lustrzane



albertowo 1 dw - inny widok



* / informacje dodatkowe – patrz str. 19

Więcej informacji o tym projekcie na: www.dom-projekt.pl/1286
tel. 12 274 08 22 tel.kom. 609 512 803 biuro@dom-projekt.pl



Warianty i projekty podobne dostępne na stronie www.dom-projekt.pl
zeskanuj kod QR aby wyświetlić kartę projektu online

świdnica mała dw 43

83,55 m²

bal



autorzy: arch. Władysław Piwowarczyk, artysta malarz Kinga Piwowarczyk

powierzchnia użytkowa	83,55 m ²
+część gosp.	6,72 m ²
powierzchnia zabudowy	73,92 m ²
kubatura	384,81 m ³
kąt nachylenia dachu	42°
wys. kalenicy	8,21 m
min. wymiary działki*	17x16,2 m

Nieduży dom z bali drewnianych. Duży salon z aneksem kuchennym, wyjściami na zadaszony taras i schodami na poddasze. Łazienka, kotłownia i wiatrołap. Na poddaszu trzy pokoje, komunikacja, łazienka i balkon. Zwarta bryła budynku i dach dwuspadowy sprzyjają szybkiej i taniej budowie i niskim kosztom eksploatacji. Ściany zewnętrzne: płyty drewniane + wełna mineralna + deska. Strop: drewniany. Pokrycie dachu: dachówka gontopodobna z posypką Gerard Corona.

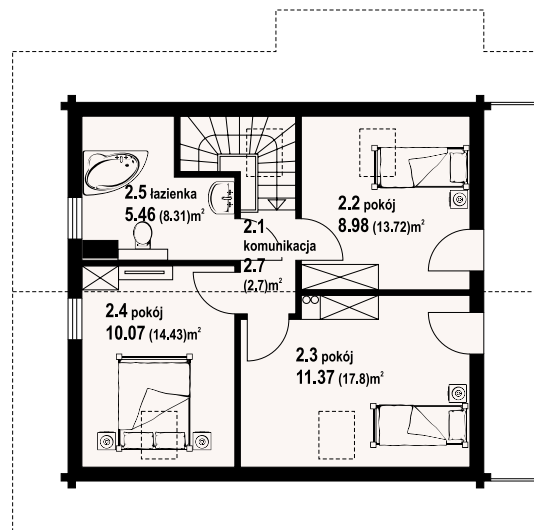
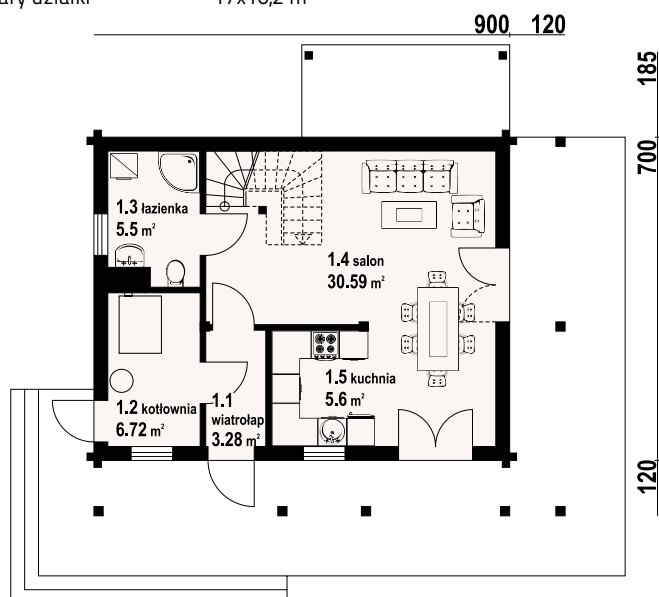
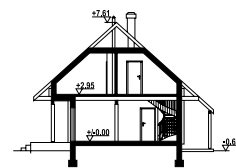

w nawiasach podano powierzchnię podłogi

świdnica mała dw 43 - inny widok



świdnica mała dw 43 - odbicie lustrzane



Warianty i projekty podobne dostępne na stronie www.dom-projekt.pl

zeskanuj kod QR aby wyświetlić kartę projektu online



Więcej informacji o tym projekcie na: www.dom-projekt.pl/1335
tel. 12 274 08 22 tel.kom. 609 512 803 biuro@dom-projekt.pl

*/ informacje dodatkowe – patrz str. 19



autorzy: arch. Władysław Piwowarczyk, artysta malarz Kinga Piwowarczyk

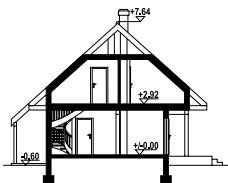

Dom w konstrukcji szkieletu drewnianego. Duży salon z aneksem kuchennym, kominkiem, wyjściem na zadaszony taras i schodami na poddasze. Wiatrołap, łazienka, pomieszczenie gospodarcze. Na poddaszu trzy pokoje, łazienka i komunikacja. Zwarta bryła budynku i dach dwuspadowy sprzyjają szybkiej i taniej budowie i niskim kosztom eksploatacji. Ściany zewnętrzne: szkieletowe drewniane ocieplone wełną mineralną. Strop: drewniany. Pokrycie dachu: dachówka gontopodobna z posypką Gerard Corona.

powierzchnia użytkowa
+część gosp.
powierzchnia zabudowy
kubatura
kąt nachylenia dachu
wys. kalenicy
min. wymiary działki*

85,15 m²
3,9 m²
73,96 m²
383,12 m³
42°
8,24 m
17x16,2 m

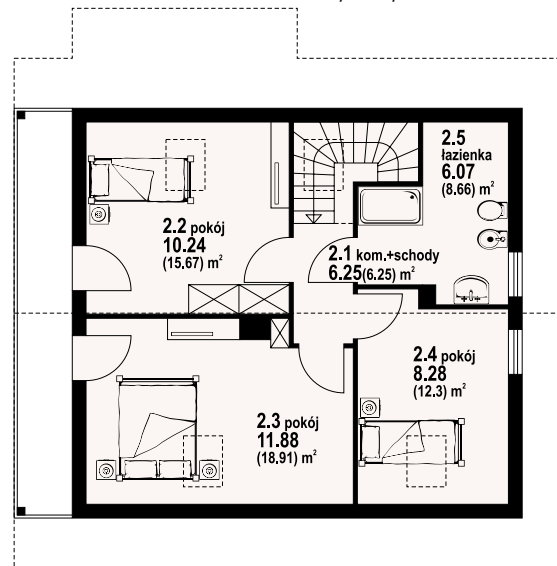
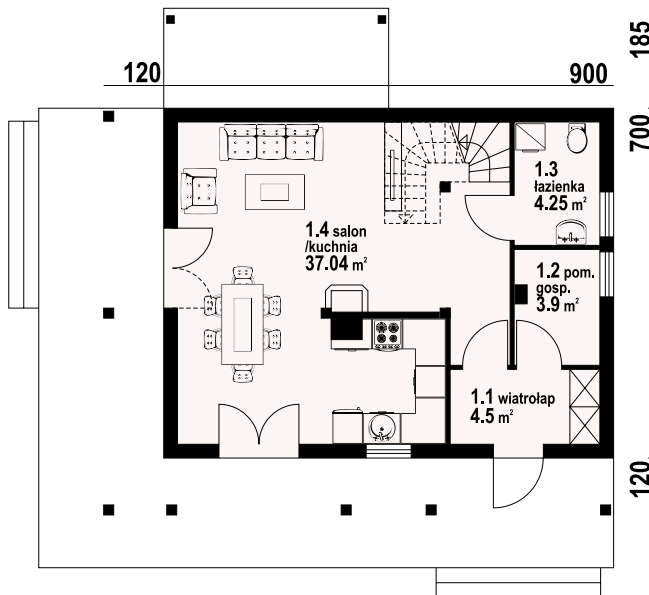

Świdnica mała dws - odbicie lustrzane



Świdnica mała dws - inny widok



* / informacje dodatkowe – patrz str. 19

Więcej informacji o tym projekcie na: www.dom-projekt.pl/826
tel. 12 274 08 22 tel.kom. 609 512 803 biuro@dom-projekt.pl



Warianty i projekty podobne dostępne na stronie www.dom-projekt.pl
zescanuj kod QR aby wyświetlić kartę projektu online

Świdnica mała 16 dws

85,15 m²
szkielet



autorzy: arch. Władysław Piwowarczyk, artysta malarz Kinga Piwowarczyk

powierzchnia użytkowa	85,15 m ²
+część gosp.	3,9 m ²
powierzchnia zabudowy	76,55 m ²
kubatura	394,3 m ³
kąt nachylenia dachu	42°
wys. kalenicy	7,69 m
min. wymiary działki*	17,15x16,35 m

Dom w konstrukcji szkieletu drewnianego. Na parterze duży salon z aneksem kuchennym, kominkiem, schodami na poddasze oraz wyjściem na taras. Łazienka, pomieszczenie gospodarcze, wiatrołap. Na poddaszu trzy pokoje, łazienka, komunikacja i balkon. Zwarta bryła budynku oraz dach dwuspadowy sprzyjają szybkiej i taniej budowie oraz niskim kosztom eksploatacji. Ściany zewnętrzne: szkieletowe drewniane ocieplone wełną mineralną. Strop: drewniany. Pokrycie dachu: dachówka gontopodobna Gerard Corona.

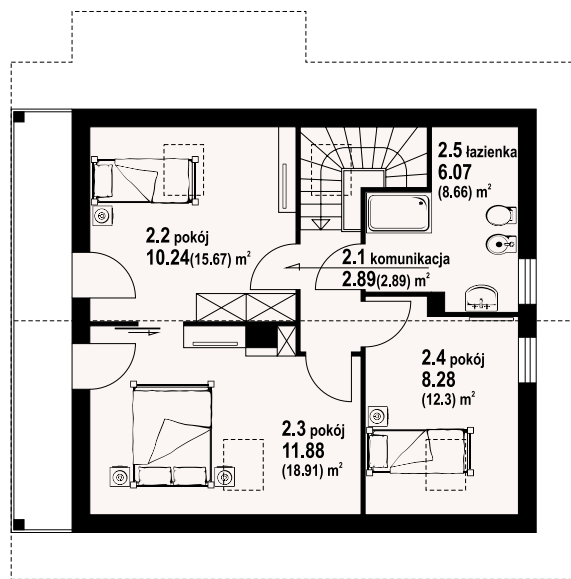
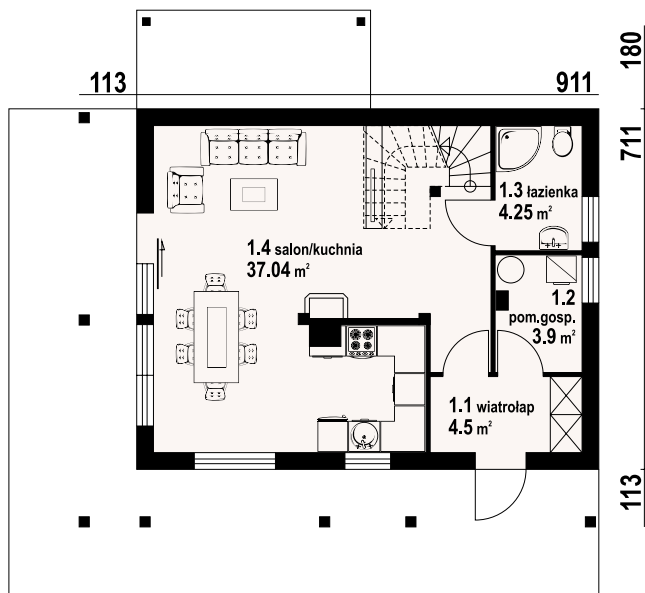
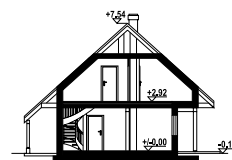

Świdnica mała 16 dws - inny widok



Świdnica mała 16 dws - odbicie lustrzane



Warianty i projekty podobne dostępne na stronie www.dom-projekt.pl

zescanuj kod QR aby wyświetlić kartę projektu online



Więcej informacji o tym projekcie na: www.dom-projekt.pl/1533
tel. 12 274 08 22 tel.kom. 609 512 803 biuro@dom-projekt.pl

* / informacje dodatkowe – patrz str. 19



autorzy: arch. Władysław Piwowarczyk, artysta malarz Kinga Piwowarczyk



Dom z bali z poddaszem użytkowym. Na parterze salon z aneksem kuchennym i wyjściem na taras. Pokój, łazienka, kotłownia, wiatrołap, komunikacja. Na poddaszu trzy pokoje (w tym jeden z własną łazienką), łazienka, komunikacja oraz balkon. Zwarta bryła budynku oraz dach dwuspadowy sprzyjają szybkiej i taniej budowie oraz niskim kosztom eksploatacji. Ściany zewnętrzne: płyty drewniane+wełna mineralna+deska. Strop: drewniany. Pokrycie dachu: dachówka gontopodobna z posypką Gerard Corona.

powierzchnia użytkowa +część gosp. 103,04 m²
powierzchnia zabudowy 4,87 m²
kubatura 83,46 m³
kąt nachylenia dachu 465 m³
wys. kalenicy 42°
min. wymiary działki* 8,52 m
18x16,85 m

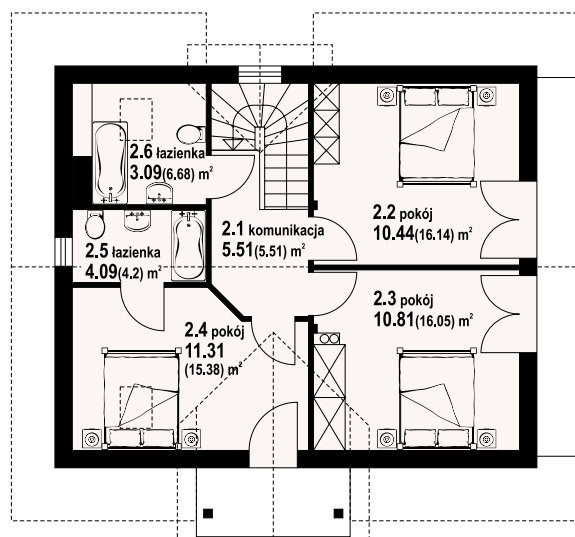
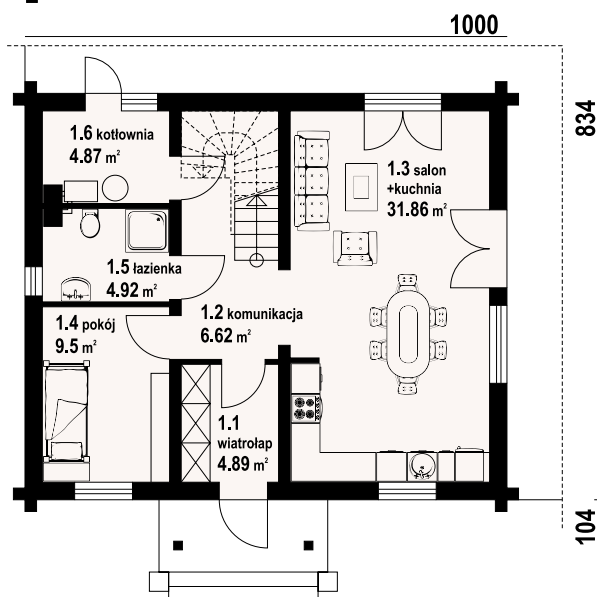

w nawiasach podano powierzchnię podłogi

dziekanowice 17 dw - odbicie lustrzane



dziekanowice 17 dw - inny widok



* / informacje dodatkowe – patrz str. 19

Więcej informacji o tym projekcie na: www.dom-projekt.pl/1529
tel. 12 274 08 22 tel.kom. 609 512 803 biuro@dom-projekt.pl



Warianty i projekty podobne dostępne na stronie www.dom-projekt.pl
zeskanuj kod QR aby wyświetlić kartę projektu online



autorzy: arch. Władysław Piwowarczyk, artysta malarz Kinga Piwowarczyk

powierzchnia użytkowa	89,57 m ²
+część gosp.	32,19 m ²
powierzchnia zabudowy	153,75 m ²
kubatura	678,2 m ³
kąt nachylenia dachu	30°
wys. kalenicy	7 m
min. wymiary działki*	23,82x18 m*

Wygodny dom parterowy dla 4 osobowej rodziny z funkcjonalnym układem pomieszczeń. Konstrukcja –szkielet drewniany wykończony od zewnątrz tynkiem. Duży salon z aneksem kuchennym, kominkiem i wyjściem na częściowo zadaszony taras. Trzy pokoje, łazienka, wc z pralką, wiatrołap z miejscem na szafy, spiżarka, komunikacja, garaż i kotłownia. Ściany zewnętrzne: szkieletowe drewniane ocieplone wełną mineralną. Strop: drewniany. Pokrycie dachu: dachówka ceramiczna.

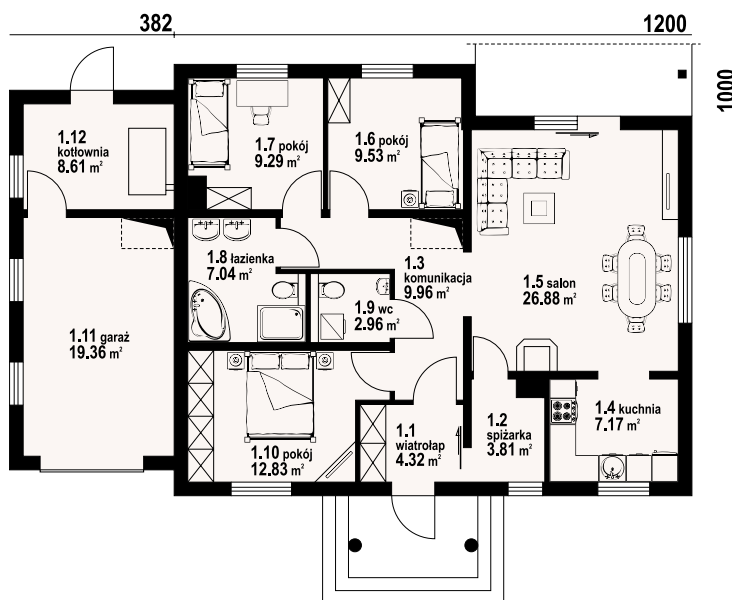

polańczyk dwsg - inny widok



polańczyk dwsg - odbicie lustrzane



Warianty i projekty podobne dostępne na stronie www.dom-projekt.pl

zescanuj kod QR aby wyświetlić kartę projektu online



Więcej informacji o tym projekcie na: www.dom-projekt.pl/951
tel. 12 274 08 22 tel.kom. 609 512 803 biuro@dom-projekt.pl

* / informacje dodatkowe – patrz str. 19



autorzy: arch. Władysław Piwowarczyk, artysta malarz Kinga Piwowarczyk

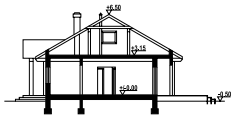

Dom z bali drewnianych. Duży salon z aneksem kuchennym, kominkiem i wyjściem na taras. Trzy pokoje, łazienka, wc, komunikacja, wiatrołap i kotłownia. Wyjście na poddasze schodami strychowymi rozkładanymi. Ściany zewnętrzne: płazy drewniane + wełna mineralna + deska. Strop: drewniany. Pokrycie dachu: dachówka ceramiczna.

powierzchnia użytkowa	89 m ²
+część gosp.	4,31 m ²
powierzchnia zabudowy	120,2 m ²
kubatura	564 m ³
kąt nachylenia dachu	30°
wys. kalenicy	7 m
min. wymiary działki*	20,12x18 m

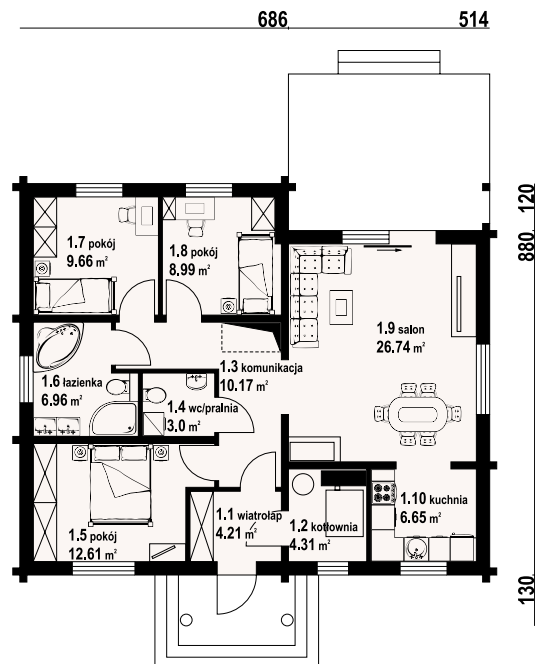

polanńczyk dw - odbicie lustrzane



polańczyk dw - inny widok



* / informacje dodatkowe – patrz str. 19

Więcej informacji o tym projekcie na: www.dom-projekt.pl/62
tel. 12 274 08 22 tel.kom. 609 512 803 biuro@dom-projekt.pl



Warianty i projekty podobne dostępne na stronie www.dom-projekt.pl
zeskanuj kod QR aby wyświetlić kartę projektu online



autorzy: arch. Władysław Piwowarczyk, artysta malarz Kinga Piwowarczyk

powierzchnia użytkowa	93,01 m ²
+część gosp.	23,42 m ²
powierzchnia zabudowy	121,91 m ²
kubatura	395 m ³
kąt nachylenia dachu	38°
wys. kalenicy	7,7 m
min. wymiary działki*	21x16,36 m

Nieduży, funkcjonalny dom z wejściem od południa. Salon z kominkiem, wydzielona kuchnia i łazienka na parterze. Na poddaszu trzy sypialnie i łazienka. Do bryły domu dobudowany jedenostanowiskowy garaż. Ściany zewnętrzne: szkieletowe drewniane ocieplone wełną mineralną. Strop: drewniany. Pokrycie dachu: dachówka gontopodobna Gerard Corona.



w nawiasach podano powierzchnię podłogi

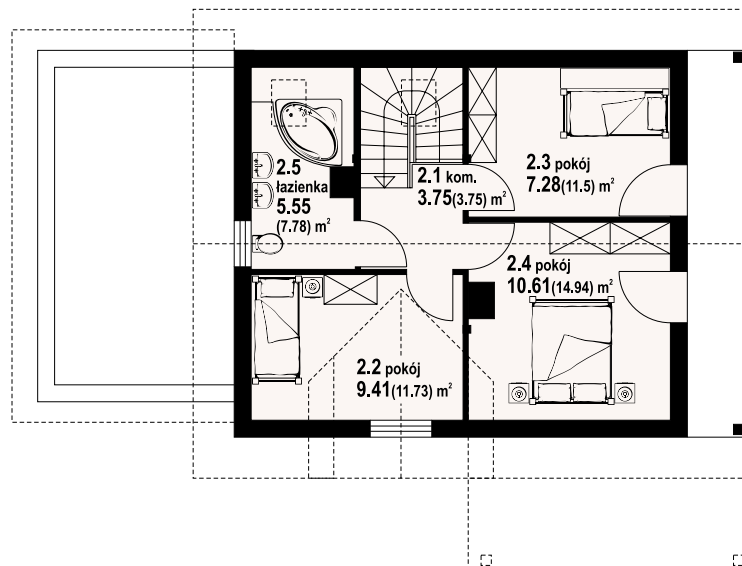
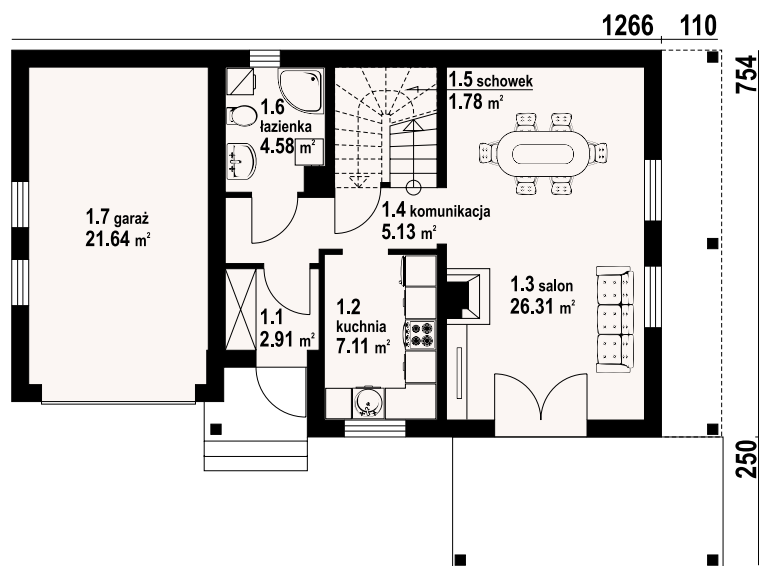

osiek 8rs - inny widok



osiek 8rs - odbicie lustrzane



Warianty i projekty podobne dostępne na stronie www.dom-projekt.pl

zescanuj kod QR aby wyświetlić kartę projektu online



Więcej informacji o tym projekcie na: www.dom-projekt.pl/56
tel. 12 274 08 22 tel.kom. 609 512 803 biuro@dom-projekt.pl

* / informacje dodatkowe – patrz str. 19



autorzy: arch. Władysław Piwowarczyk, artysta malarz Kinga Piwowarczyk



Dom z bali, podpiwniczony. Na parterze: duży salon z aneksem kuchennym, kominkiem i wyjściem na duży taras. Łazienka, garderoba i komunikacja. Na poddaszu: dwa pokoje, łazienka, komunikacja, balkon. W piwnicach: kotłownia, pralnia, schowek, pom. gospodarcze, komunikacja i wiat garażowa. Ściany zewnętrzne: płazy drewniane + wełna mineralna + deska. Strop: drewniany. Pokrycie dachu: dachówka gontopodobna z posypką Gerard Corona.

powierzchnia użytkowa	88,31 m ²
+część gosp.	65,62 m ²
powierzchnia zabudowy	105,66 m ²
kubatura	549,5 m ³
kąt nachylenia dachu	42°
wys. kalenicy	8,45 m
min. wymiary działki*	17,3x18,6 m

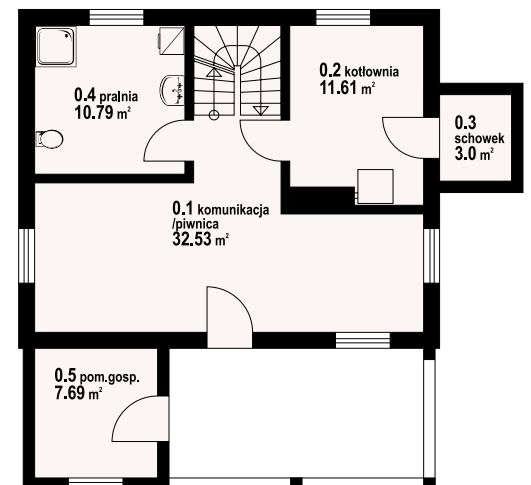
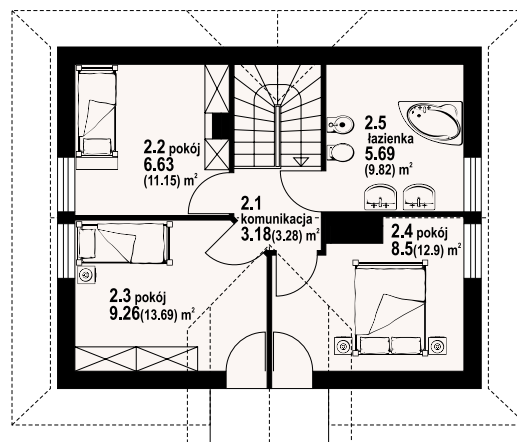
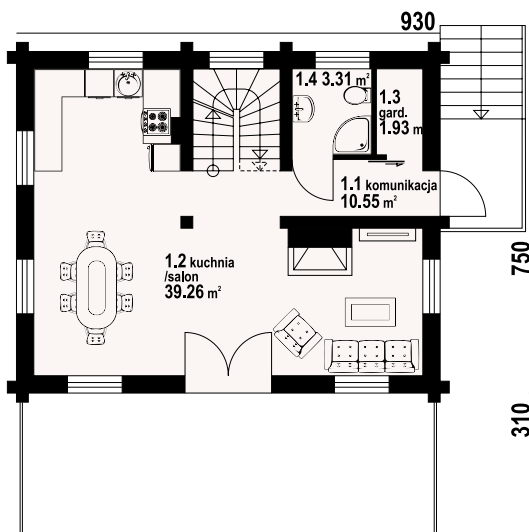

w nawiasach podano powierzchnię podłogi

jaworzynka mała dw - odbicie lustrzane



jaworzynka mała dw - inny widok



* / informacje dodatkowe – patrz str. 19

Więcej informacji o tym projekcie na: www.dom-projekt.pl/1032
tel. 12 274 08 22 tel.kom. 609 512 803 biuro@dom-projekt.pl



Warianty i projekty podobne dostępne na stronie www.dom-projekt.pl
zescanuj kod QR aby wyświetlić kartę projektu online

zawoja dws 5

89,85 m²

szkielet

powierzchnia użytkowa
+część gosp. 89,85 m²
powierzchnia zabudowy 4,98 m²
kubatura 78,91 m³
kąt nachylenia dachu 380 m³
wys. kalenicy 43°
min. wymiary działki* 7,9 m
18x16,23 m

Mały, ale wygodny dom w szkieletcie drewnianym. Architektura zewnętrzna nawiązuje do tradycyjnych domów górskich. Duży salon z aneksem kuchennym, kominkiem, schodami na poddasze i wyjściem na taras. Pokój, łazienka, kotłownia i wiatrołap z miejscem na szafę. Na poddaszu trzy pokoje, łazienka i komunikacja. Ściany zewnętrzne: szkieletowe drewniane ocieplone wełną mineralną. Strop: drewniany. Pokrycie dachu: dachówka gontopodobna Gerard Corona.

autorzy: arch. Władysław Piwowarczyk, artysta malarz Kinga Piwowarczyk

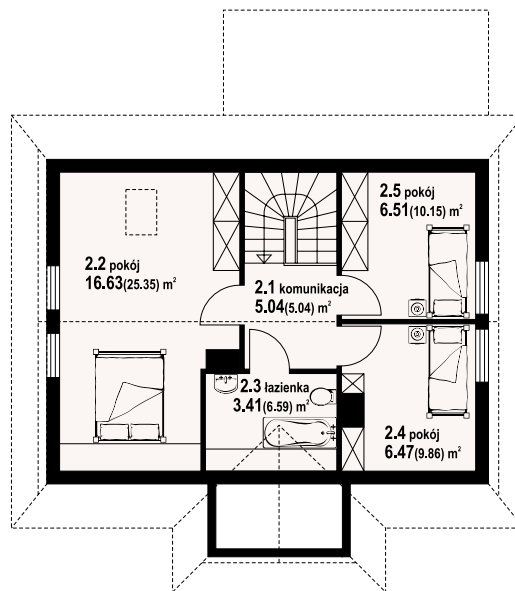
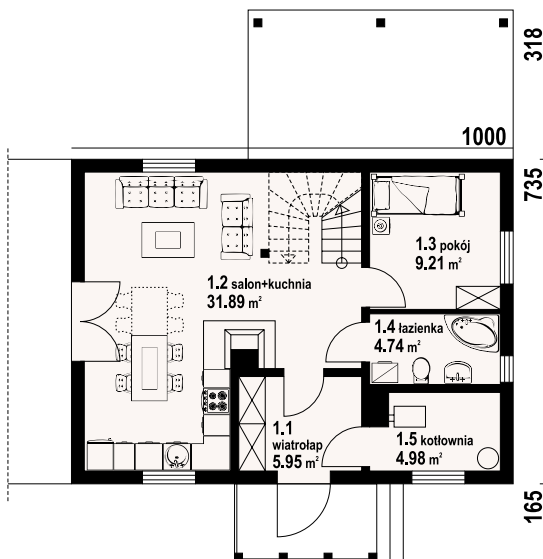
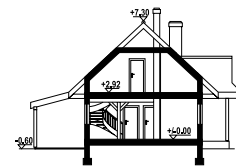

zawoja dws 5 - inny widok

zawoja dws 5 - odbicie lustrzane



Warianty i projekty podobne dostępne na stronie www.dom-projekt.pl

zeskanuj kod QR aby wyświetlić kartę projektu online



Więcej informacji o tym projekcie na: www.dom-projekt.pl/667
tel. 12 274 08 22 tel.kom. 609 512 803 biuro@dom-projekt.pl

* / informacje dodatkowe – patrz str. 19



autorzy: arch. Władysław Piwowarczyk, artysta malarz Kinga Piwowarczyk

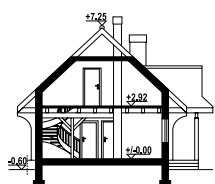

Dom z bali drewnianych. Architektura nawiązuje do tradycyjnych domów górskich. Duży salon z aneksem kuchennym, kominkiem, wyjściem na zadaszony taras i schodami na poddasze. Pokój, łazienka, wiatrołap i kotłownia. Na poddaszu trzy pokoje, łazienka i komunikacja. Ściany zewnętrzne: półbale + wełna mineralna + deska. Strop: drewniany. Pokrycie dachu: dachówka gontopodobna Gerard Corona.

powierzchnia użytkowa	86,2 m ²
+część gosp.	4,64 m ²
powierzchnia zabudowy	73,5 m ²
kubatura	370 m ³
kąt nachylenia dachu	43°
wys. kalenicy	7,85 m
min. wymiary działki*	18,5x15,35 m

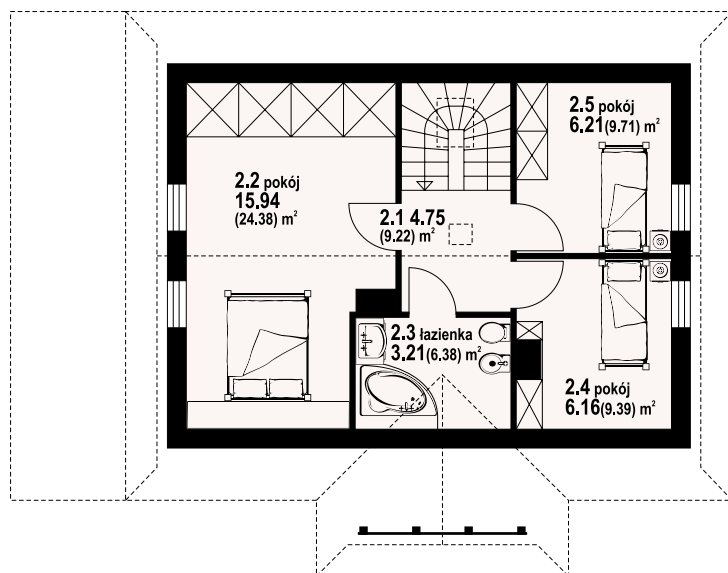
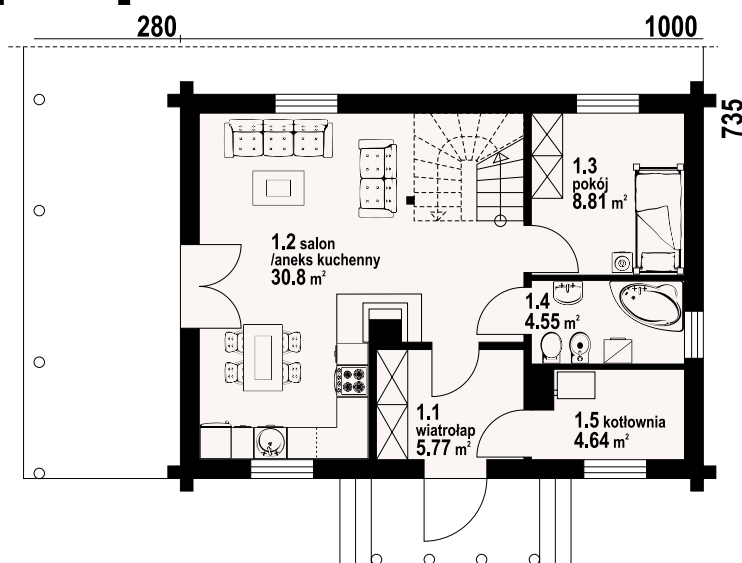

w nawiasach podano powierzchnię podłogi

zawoja dw 11 - odbicie lustrzane



zawoja dw 11 - inny widok



* / informacje dodatkowe – patrz str. 19

Więcej informacji o tym projekcie na: www.dom-projekt.pl/700
tel. 12 274 08 22 tel.kom. 609 512 803 biuro@dom-projekt.pl



Warianty i projekty podobne dostępne na stronie www.dom-projekt.pl
zescanuj kod QR aby wyświetlić kartę projektu online

chmielów dw 5g

95,03 m²

bal



autorzy: arch. Władysław Piwowarczyk, artysta malarz Kinga Piwowarczyk

powierzchnia użytkowa	95,03 m ²
+część gosp.	62,23 m ²
powierzchnia zabudowy	163,92 m ²
kubatura	711,11 m ³
kąt nachylenia dachu	35°
wys. kalenicy	7,23 m
min. wymiary działki*	26,8x18,2 m

Dom z bali. Parterowy. Duży salon z aneksem kuchennym, kominkiem i wyjściem na zadaszo-
ny taras. Trzy pokoje, łazienka, wiatrołap, komunikacja, korytarz, kotłownia i garaż.
Wyjście schodami na poddasze. Na poddaszu antresola, pustka nad salonem i strych.
Ściany zewnętrzne: płazy drewniane + wełna mineralna + deska. Strop: drewniany.
Pokrycie dachu: dachówka gontopodobna Gerard Corona.



w nawiasach podano powierzchnię podłogi

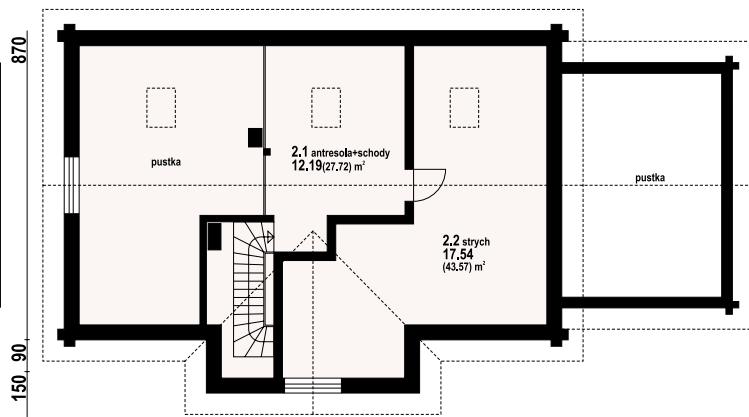
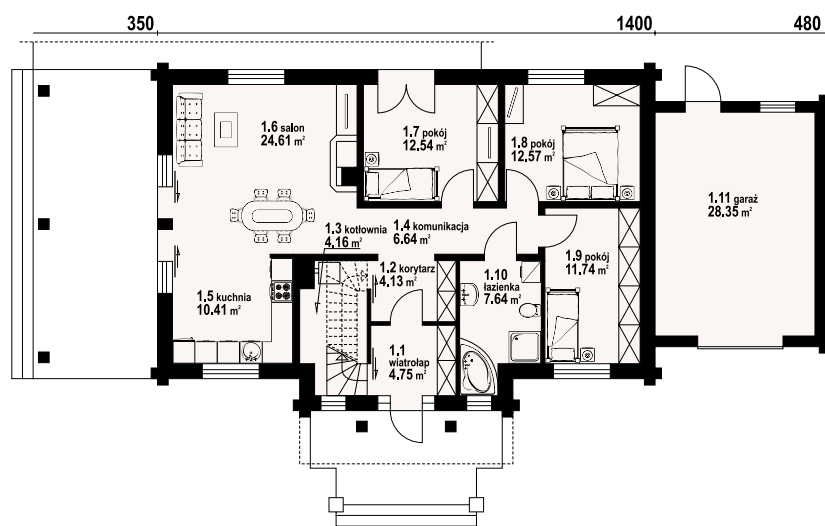

chmielów dw 5g - inny widok



chmielów dw 5g - odbicie lustrzane



Warianty i projekty podobne dostępne
na stronie www.dom-projekt.pl

zestaw kod QR
aby wyświetlić kartę
projektu online



Więcej informacji o tym projekcie na: www.dom-projekt.pl/1042
tel. 12 274 08 22 tel.kom. 609 512 803 biuro@dom-projekt.pl

* / informacje dodatkowe – patrz str. 19

chmielów 3dw z garażem

89,19 m²

bal



autorzy: arch. Władysław Piwowarczyk, artysta malarz Kinga Piwowarczyk

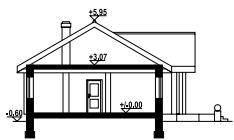

Dom z bali drewnianych. Parterowy. Duży salon z aneksem kuchennym, kominkiem i wyjściami na taras. Trzy pokoje, łazienka, wc, komunikacja, wiatrołap, kotłownia i garaż. Prosta bryła i dwuspadowy dach sprzyjają szybkiej budowie i niskim kosztom eksploatacji. Ściany zewnętrzne: bale drewniane + wełna mineralna + deska. Strop: drewniany. Pokrycie dachu: dachówka gontopodobna Gerard Corona.

powierzchnia użytkowa +część gosp. 89,19 m²
powierzchnia zabudowy 26,91 m²
kubatura 157,9 m³
kąt nachylenia dachu 30°
wys. kalenicy 6,55 m
min. wymiary działki* 24,94x18,12 m

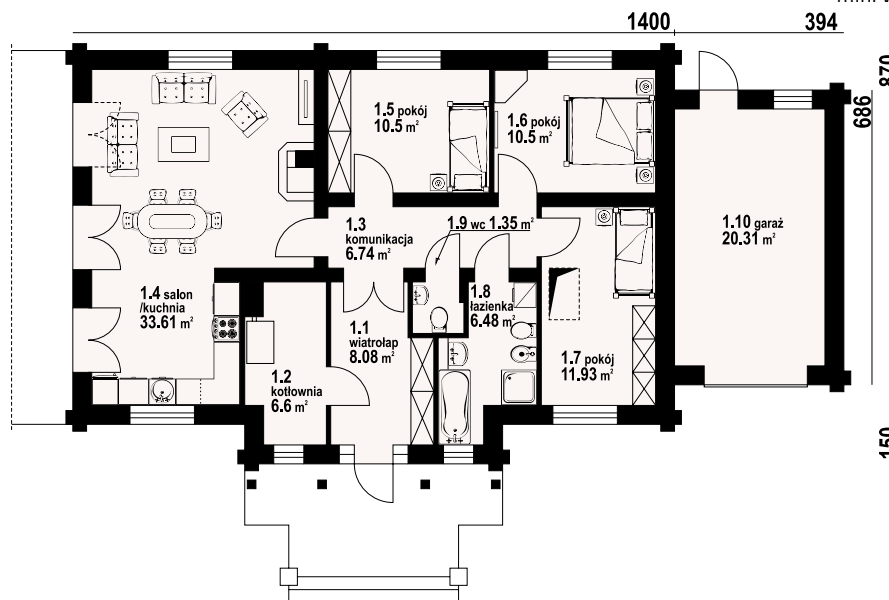

chmielów 3 dw z garażem - odbicie lustrzane



chmielów 3 dw z garażem - inny widok



* / informacje dodatkowe – patrz str. 19

Więcej informacji o tym projekcie na: www.dom-projekt.pl/719
tel. 12 274 08 22 tel.kom. 609 512 803 biuro@dom-projekt.pl



Warianty i projekty podobne dostępne na stronie www.dom-projekt.pl
zeskanuj kod QR aby wyświetlić kartę projektu online

104,98 m²

bal



autorzy: arch. Władysław Piwowarczyk, artysta malarz Kinga Piwowarczyk

powierzchnia użytkowa
+część gosp. 104,98 m²
powierzchnia zabudowy 76 m²
kubatura 116,63 m³
kąt nachylenia dachu 420 m³
wys. kalenicy 43°
min. wymiary działki* 8,63 m
18,05x20,93 m

Dom z bali. Na parterze duży salon z aneksem kuchennym, kominkiem, schodami na poddasze i wyjściami na częściowo zadaszony taras, łazienka, wiatrołap. Na poddaszu trzy pokoje, łazienka, komunikacja. Dwa balkony. Zwarta bryła budynku i dach dwuspadowy sprzyjają szybkiej i taniej budowie oraz niskim kosztem eksploatacji. Ściany zewnętrzne: płazy drewniane + wełna mineralna + deska. Strop: drewniany. Pokrycie dachu: dachówka gontopodobna Gerard Corona.

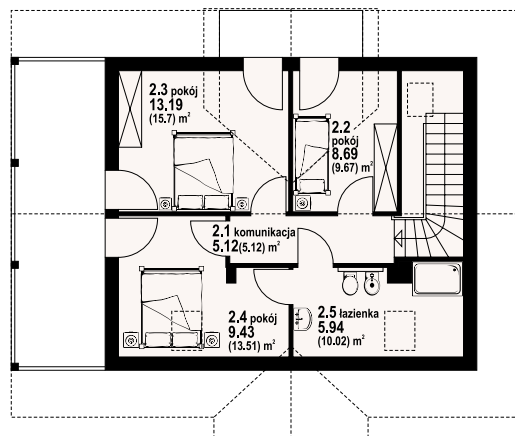
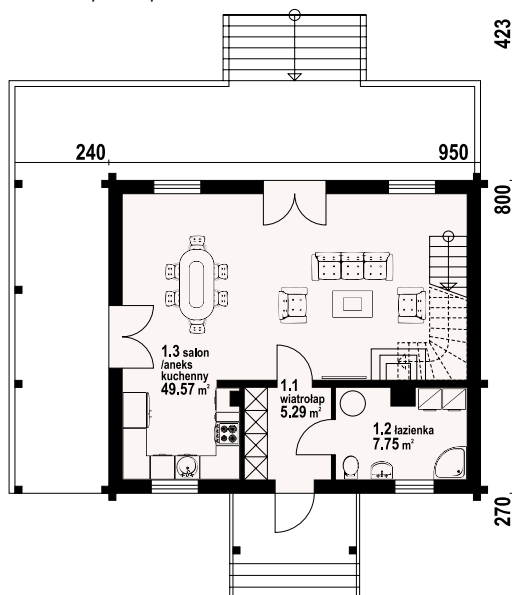
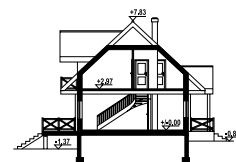

cisów 3 dw - inny widok

cisów 3 dw - odbicie lustrzane



Warianty i projekty podobne dostępne na stronie www.dom-projekt.pl

zescanuj kod QR aby wyświetlić kartę projektu online



Więcej informacji o tym projekcie na: www.dom-projekt.pl/1460
tel. 12 274 08 22 tel.kom. 609 512 803 biuro@dom-projekt.pl

* / informacje dodatkowe – patrz str. 19



autorzy: arch. Władysław Piwowarczyk, artysta malarz Kinga Piwowarczyk

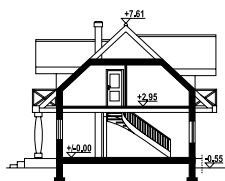

Nieduży dom z poddaszem mieszkalnym, garażem i wydzieloną kotłownią. Idealny na działkę z niewielkim spadkiem terenu. Na parterze salon z aneksem kuchennym. W salonie kominek i schody na poddasze, na którym znajdują się cztery sypialnie i łazienka. Ściany zewnętrzne: płyty drewniane + wełna mineralna + deska. Strop: drewniany. Pokrycie dachu: dachówka gontopodobna Gerard Corona.

powierzchnia użytkowa	95.72 m ²
+część gosp.	36.94 m ²
powierzchnia zabudowy	106.3 m ²
kubatura	460 m ³
kąt nachylenia dachu	43°
wys. kalenicy	8.17 m
min. wymiary działki*	22.35x20.35 m

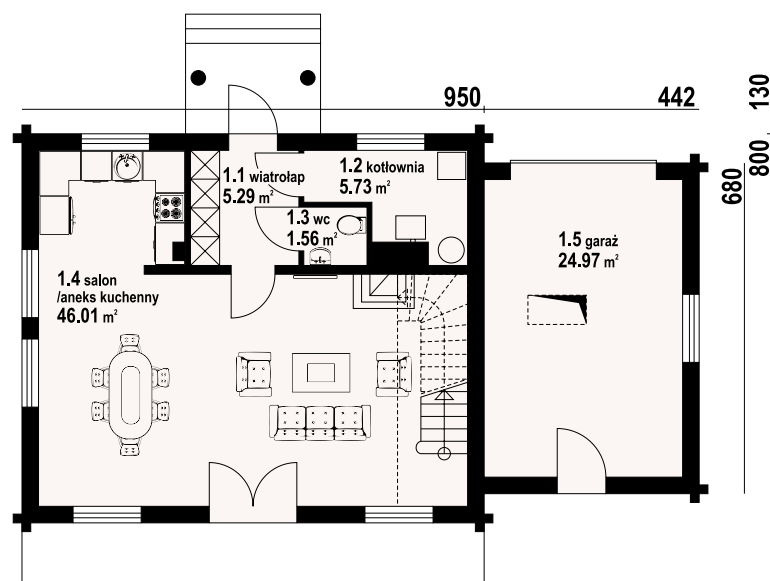

cisów dw - odbicie lustrzane



* / informacje dodatkowe – patrz str. 19

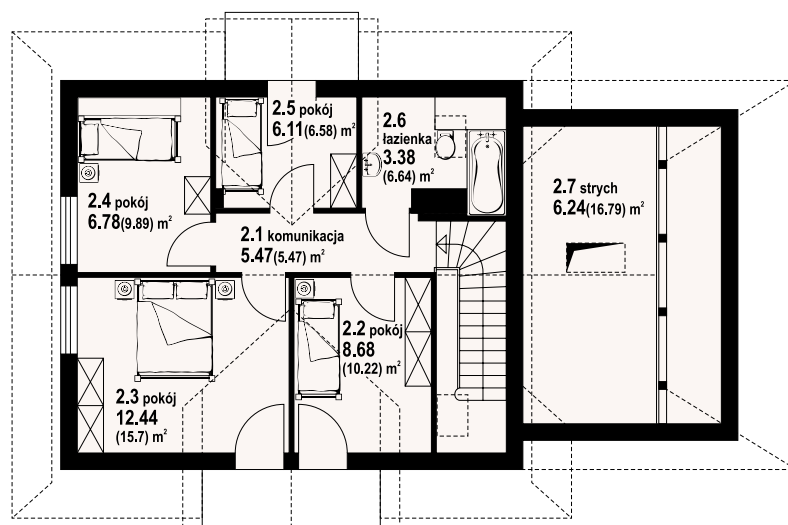

cisów dw - inny widok



w nawiasach podano powierzchnię podłogi





autorzy: arch. Władysław Piwowarczyk, artysta malarz Kinga Piwowarczyk

powierzchnia użytkowa	93.3 m ²
+część gosp.	25.18 m ²
powierzchnia zabudowy	89.55 m ²
kubatura	432.95 m ³
kąt nachylenia dachu	40°
wys. kalenicy	7.9 m
min. wymiary działki*	18.8x16.5 m

Funkcjonalny dom w konstrukcji szkieletu drewnianego. Duży salon z kominkiem, wyjściem na taras i schodami na poddasze. Kuchnia, łazienka, wiatrołap oraz komunikacja. Garaż, kotłownia. Na poddaszu cztery pokoje, łazienka, garderoba i komunikacja. Z dwóch pokoi dostępny balkon. Zwarta bryła budynku sprzyja szybkiej i taniej realizacji i niskim kosztom eksploatacji. Ściany zewnętrzne: szkieletowe drewniane ocieplone wełną mineralną. Strop: drewniany. Pokrycie dachu: dachówka gontopodobna Gerard Corona.

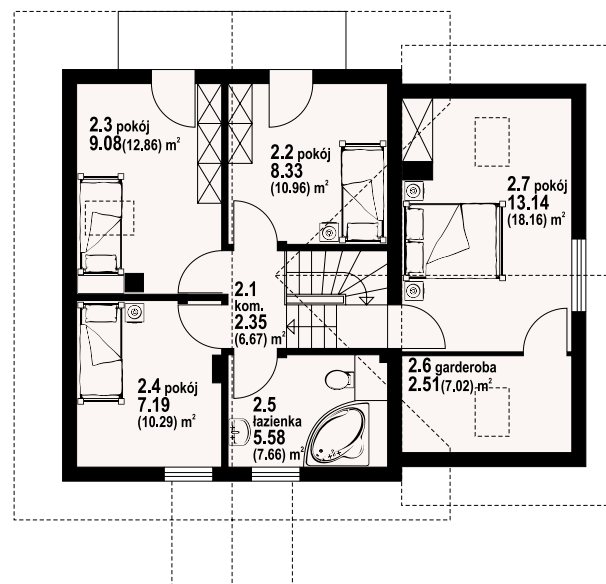
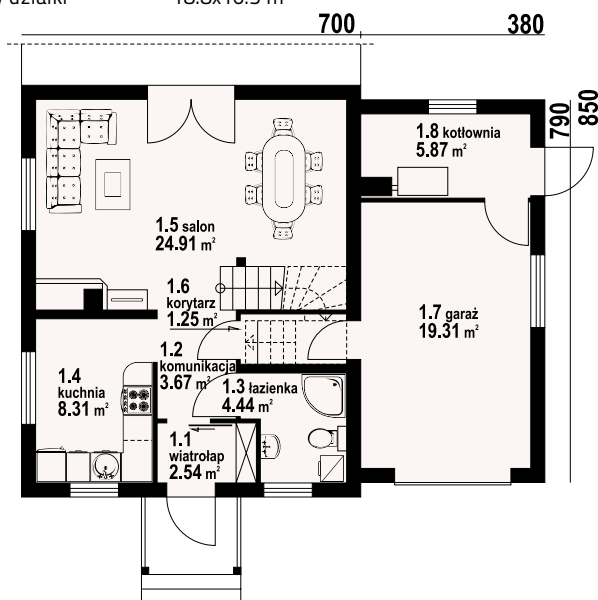

w nawiasach podano powierzchnię podłogi

gładyszów dwsk - inny widok



gładyszów dwsk - odbicie lustrzane



Warianty i projekty podobne dostępne na stronie www.dom-projekt.pl

zescanuj kod QR aby wyświetlić kartę projektu online



Więcej informacji o tym projekcie na: www.dom-projekt.pl/929
tel. 12 274 08 22 tel.kom. 609 512 803 biuro@dom-projekt.pl

* / informacje dodatkowe – patrz str. 19



autorzy: arch. Władysław Piwowarczyk, artysta malarz Kinga Piwowarczyk

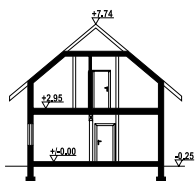

Dom w konstrukcji szkieletu drewnianego. Salon z aneksem kuchennym i wyjściem na taras. Dwa pokoje, łazienka, wc, wiatrołap i pomieszczenie gospodarcze. Na poddaszu trzy pokoje, łazienka, wc, komunikacja i dwa balkony. Zwarta bryła budynku i dach dwuspadowy sprzyjają szybkiej i taniej budowie i niskim kosztom eksploatacji. Ściany zewnętrzne: szkieletowe drewniane ocieplone wełną mineralną. Strop: drewniany. Pokrycie dachu: dachówka gontopodobna Gerard Corona.

powierzchnia użytkowa
+część gosp.
powierzchnia zabudowy
kubatura
kąt nachylenia dachu
wys. kalenicy
min. wymiary działki*

97,08 m²
3,55 m²
67,5 m²
383,4 m³
40°
7,99 m
15,5x17 m

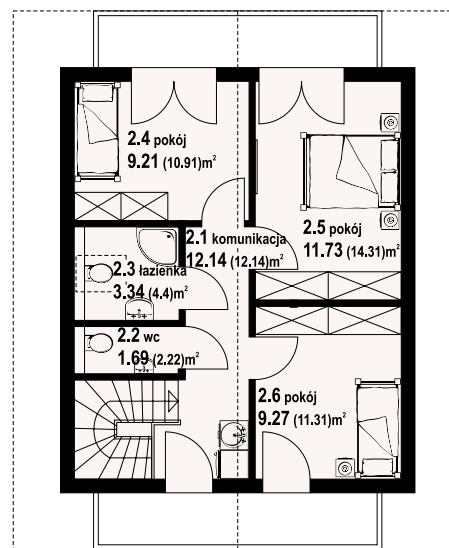
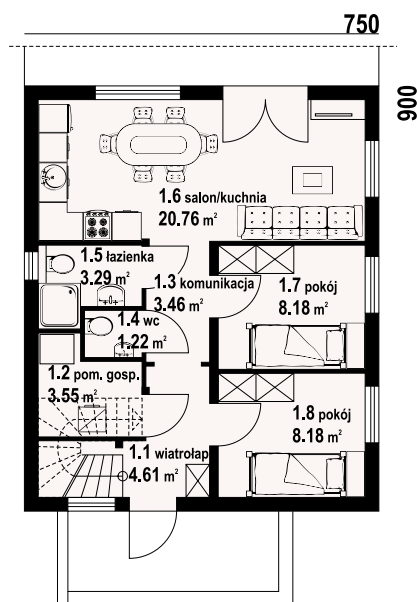

grochowo nowe 13 dws - odbicie lustrzane



grochowo nowe 13 dws - inny widok



* / informacje dodatkowe – patrz str. 19

Więcej informacji o tym projekcie na: www.dom-projekt.pl/1339
tel. 12 274 08 22 tel.kom. 609 512 803 biuro@dom-projekt.pl



Warianty i projekty podobne dostępne na stronie www.dom-projekt.pl
zeskanuj kod QR aby wyświetlić kartę projektu online

Świdnica dw 17

98,05 m²

bal



autorzy: arch. Władysław Piwowarczyk, artysta malarz Kinga Piwowarczyk

powierzchnia użytkowa	98,05 m ²
+część gosp.	3,46 m ²
powierzchnia zabudowy	82,35 m ²
kubatura	515 m ³
kąt nachylenia dachu	42°
wys. kalenicy	8,2 m
min. wymiary działki*	20x16,2 m

Dom z bali drewnianych. Duży salon z aneksem kuchennym, kominkiem, schodami na poddasze i wyjściem na zadaszony taras. Łazienka, kotłownia i wiatrołap. Na poddaszu trzy pokoje, łazienka i komunikacja. Dwa pokoje poddasza mają balkon. Zwarta bryła budynku i dach dwuspadowy sprzyjają szybkiej i taniej budowie i niskim kosztom eksploatacji. Ściany zewnętrzne: płazy drewniane + wełna mineralna + deska. Strop: drewniany. Pokrycie dachu: dachówka ceramiczna.

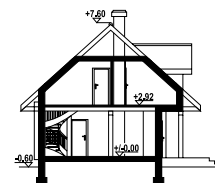

w nawiasach podano powierzchnię podłogi

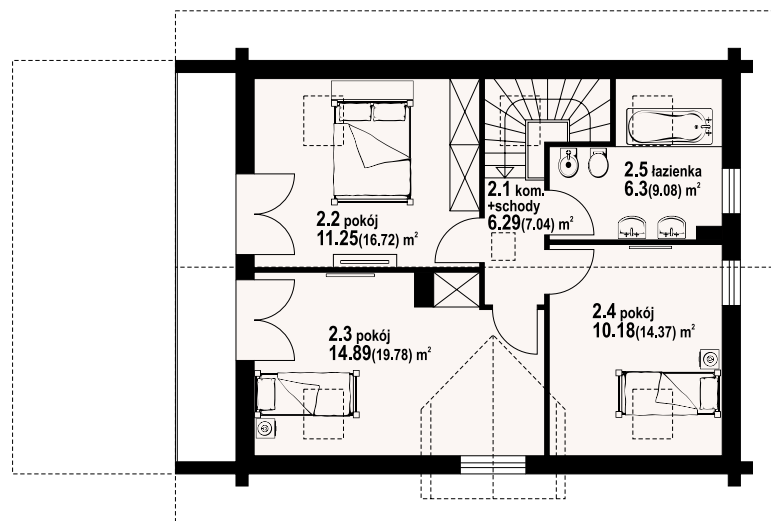
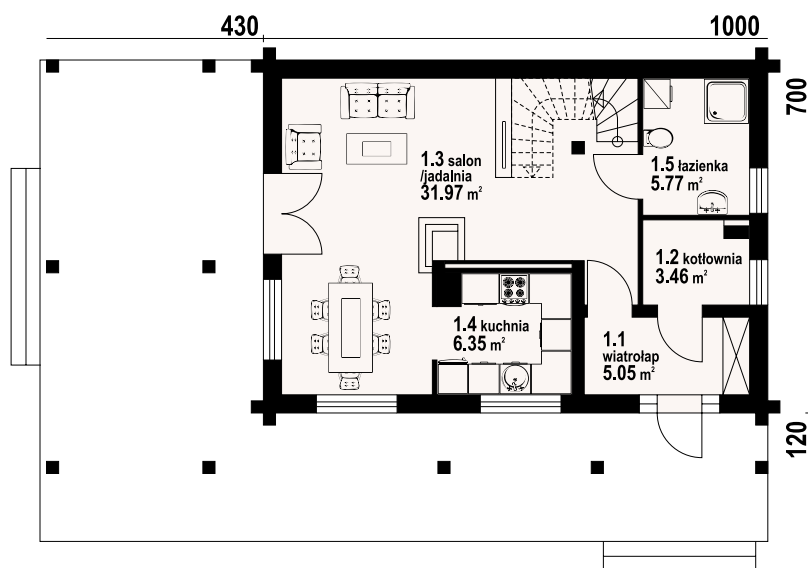

Świdnica dw 17 - inny widok



Świdnica dw 17 - odbicie lustrzane



Warianty i projekty podobne dostępne na stronie www.dom-projekt.pl

zescanuj kod QR aby wyświetlić kartę projektu online



Więcej informacji o tym projekcie na: www.dom-projekt.pl/903
tel. 12 274 08 22 tel.kom. 609 512 803 biuro@dom-projekt.pl

* / informacje dodatkowe – patrz str. 19



autorzy: arch. Władysław Piwowarczyk, artysta malarz Kinga Piwowarczyk

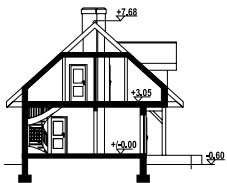

Niewielki dom z poddaszem użytkowym. Parter to część dzienna: salon z aneksem kuchennym i wyjściem na duży, częściowo zadaszoną taras zewnętrzny. Kominek w salonie. Wydzielona kotłownia. Na poddaszu trzy pokoje - sypialnie i łazienka. Ściany zewnętrzne: szkieletowe drewniane ocieplone wełną mineralną. Strop: drewniany. Pokrycie dachu: dachówka gontopodobna Gerard Corona.

powierzchnia użytkowa	93,96 m ²
+część gosp.	4,31 m ²
powierzchnia zabudowy	82 m ²
kubatura	430 m ³
kąt nachylenia dachu	42°
wys. kalenicy	8,28 m
min. wymiary działki*	18x16,2 m

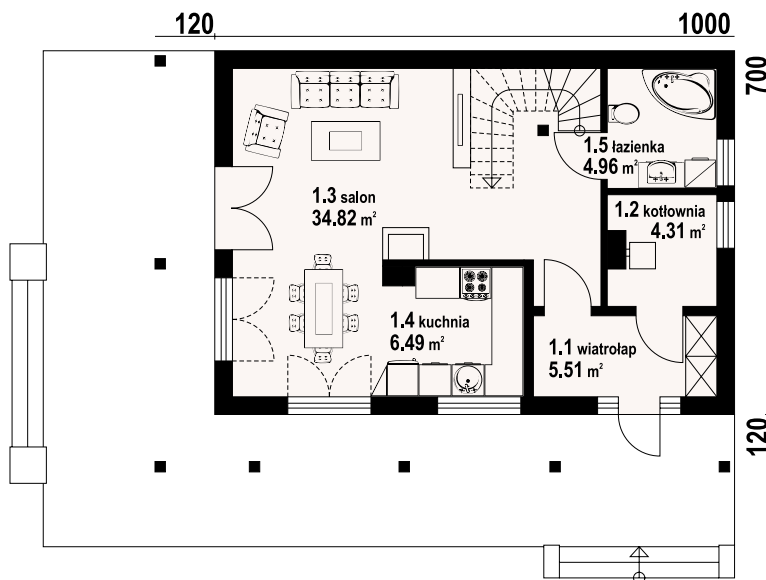

świdnica dws - odbicie lustrzane



świdnica dws - inny widok

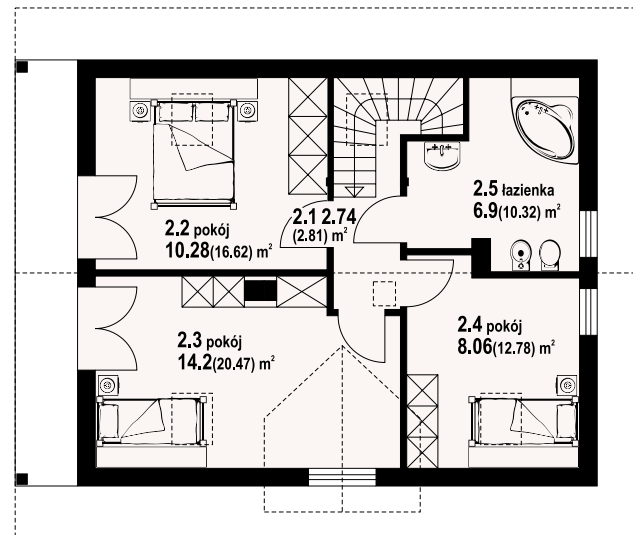

w nawiasach podano powierzchnię podłogi



* / informacje dodatkowe – patrz str. 19



zawoja 31 dw

94,94 m²

bal



autorzy: arch. Władysław Piwowarczyk, artysta malarz Kinga Piwowarczyk

powierzchnia użytkowa	94,94 m ²
+część gosp.	4,15 m ²
powierzchnia zabudowy	73,6 m ²
kubatura	389,9 m ³
kąt nachylenia dachu	43°
wys. kalenicy	8,05 m
min. wymiary działki*	18x15,35 m

Dom z bali drewnianych. Na parterze salon z aneksem kuchennym, kominkiem oraz wyjściem na taras. Pokój, łazienka, pomieszczenie gospodarcze, wiatrołap, komunikacja i schody na poddasze. Na poddaszu dwa pokoje, dwie łazienki, komunikacja oraz dwa balkony. Zwarta bryła budynku oraz dach dwuspadowy sprzyjają szybkiej i taniej budowie oraz niskim kosztom eksploatacji. Ściany zewnętrzne: płazy drewniane + wełna mineralna + deska. Strop: drewniany. Pokrycie dachu: dachówka gontopodobna Gerard Corona.

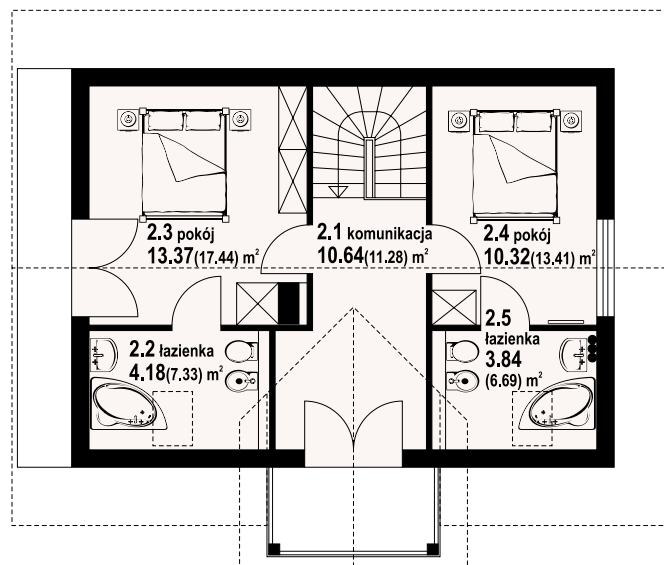
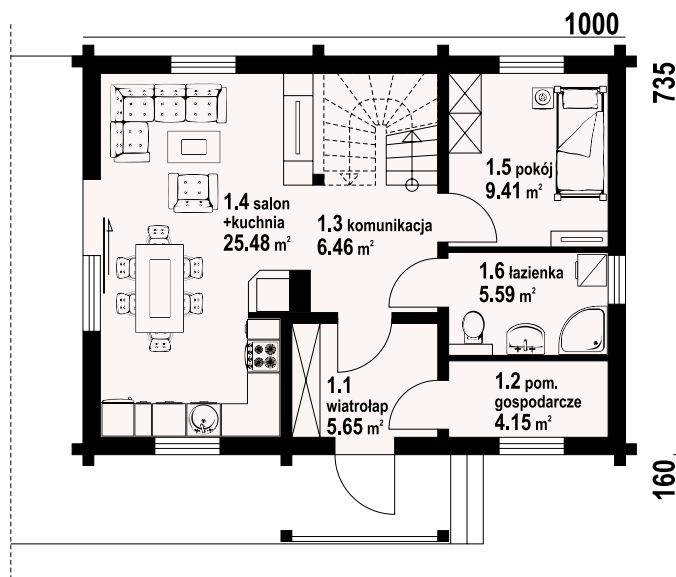
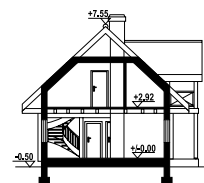

zawoja 31 dw - inny widok



zawoja 31 dw - odbicie lustrzane



Warianty i projekty podobne dostępne na stronie www.dom-projekt.pl

zescanuj kod QR aby wyświetlić kartę projektu online



Więcej informacji o tym projekcie na: www.dom-projekt.pl/1532
tel. 12 274 08 22 tel.kom. 609 512 803 biuro@dom-projekt.pl

*/ informacje dodatkowe – patrz str. 19



autorzy: arch. Władysław Piwowarczyk, artysta malarz Kinga Piwowarczyk

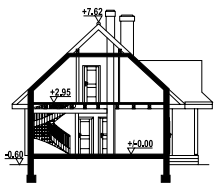

Dom z bali drewnianych. Na parterze duży salon z aneksem kuchennym, kominkiem i wyjściem na zadaszony taras. Pokój, łazienka, kotłownia, wiatrołap. Na poddaszu trzy pokoje, łazienka, komunikacja. Zwarta bryła budynku i dach dwuspadowy sprzyjają szybkiej i taniej budowie i niskim kosztom eksploatacji. Ściany zewnętrzne: płyty drewniane + wełna mineralna + deska. Strop: drewniany. Pokrycie dachu: dachówka gontopodobna Gerard Corona.

powierzchnia użytkowa	100,78 m ²
+część gosp.	6,19 m ²
powierzchnia zabudowy	80 m ²
kubatura	390 m ³
kąt nachylenia dachu	43°
wys. kalenicy	8,23 m
min. wymiary działki*	19,9x17,45 m

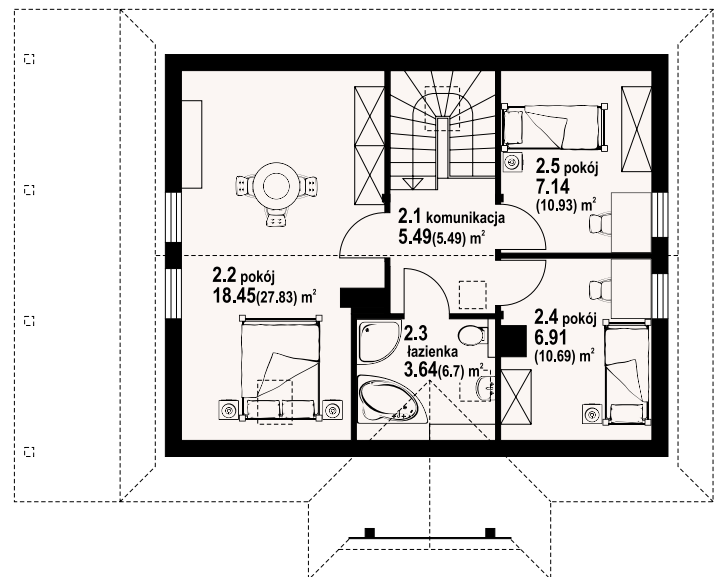
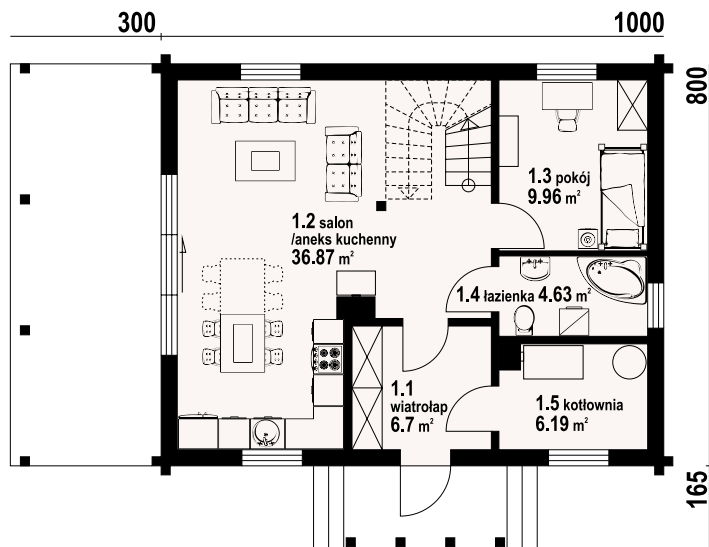

w nawiasach podano powierzchnię podłogi

zawoja 55 dw - odbicie lustrzane



zawoja 55 dw - inny widok



* / informacje dodatkowe – patrz str. 19

Więcej informacji o tym projekcie na: www.dom-projekt.pl/1455
tel. 12 274 08 22 tel.kom. 609 512 803 biuro@dom-projekt.pl



Warianty i projekty podobne dostępne na stronie www.dom-projekt.pl
zeskanuj kod QR aby wyświetlić kartę projektu online

zawoja mk 11dws

105,11 m²

szkielet



autorzy: arch. Władysław Piwowarczyk, artysta malarz Kinga Piwowarczyk

powierzchnia użytkowa	105,11 m ²
+część gosp.	6,73 m ²
powierzchnia zabudowy	84,1 m ²
kubatura	450,5 m ³
kąt nachylenia dachu	43°
wys. kalenicy	8,16 m
min. wymiary działki*	20,9x16,45 m

Dom w konstrukcji szkieletu drewnianego. Duży salon z aneksem kuchennym, wyjściem na taras i schodami na poddasze. Pokój, łazienka, wiatrołap i kotłownia. Na poddaszu trzy pokoje, łazienka i komunikacja. Ściany zewnętrzne: szkieletowe drewniane ocieplone wełną mineralną. Strop: drewniany. Pokrycie dachu: dachówka gontopodobna Gerard Corona.



w nawiasach podano powierzchnię podłogi

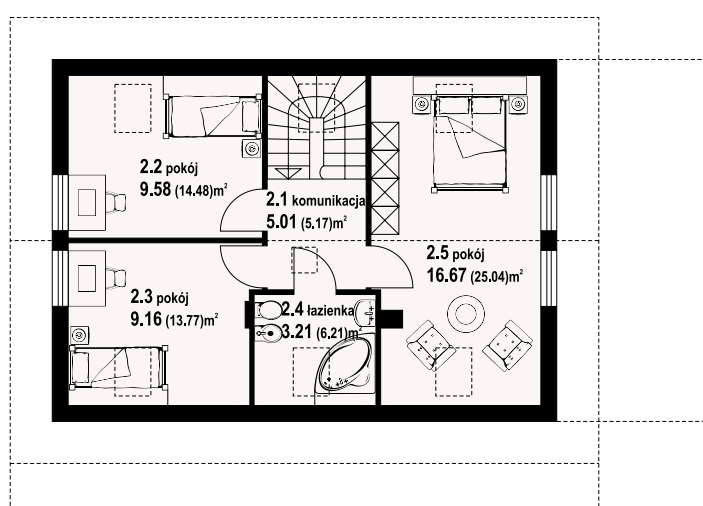
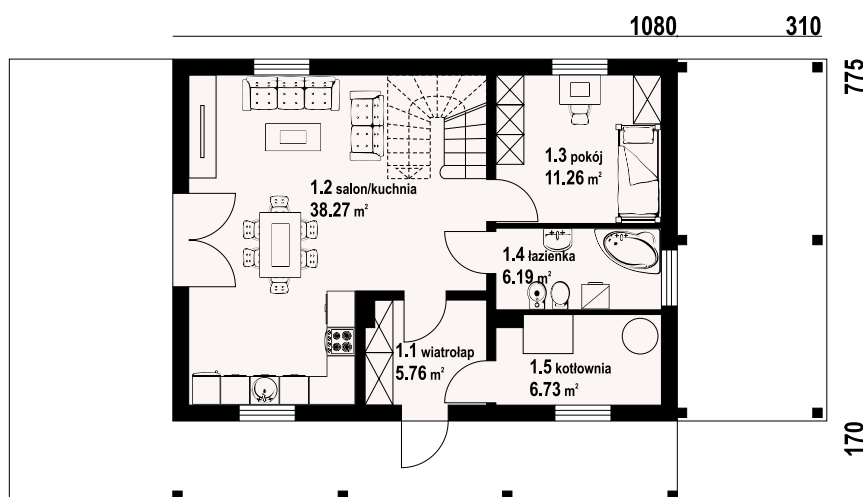

zawoja mk 11dws - inny widok



zawoja mk 11dws - odbicie lustrzane



Warianty i projekty podobne dostępne na stronie www.dom-projekt.pl

zescanuj kod QR aby wyświetlić kartę projektu online



Więcej informacji o tym projekcie na: www.dom-projekt.pl/1091
tel. 12 274 08 22 tel.kom. 609 512 803 biuro@dom-projekt.pl

* / informacje dodatkowe – patrz str. 19



autorzy: arch. Władysław Piwowarczyk, artysta malarz Kinga Piwowarczyk

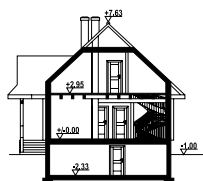

Dom z bali drewnianych. Podpiwniczony. Duży salon z aneksem kuchennym, kominkiem, wyjściem na zadaszony taras i schodami. Pokój, wiatrołap, łazienka, garderoba. Na poddaszu trzy pokoje, łazienka i komunikacja. Zwarta bryła budynku i dach dwuspadowy sprzyjają szybkiej i taniej budowie i niskim kosztom eksploatacji. Ściany zewnętrzne: płazy drewniane+wełna mineralna+deska. Strop: drewniany. Pokrycie dachu: dachówka ceramiczna.

powierzchnia użytkowa	101,2 m ²
+część gosp.	73,14 m ²
powierzchnia zabudowy	85,31 m ²
kubatura	620 m ³
kąt nachylenia dachu	43°
wys. kalenicy	8,63 m
min. wymiary działki*	20x17,45 m

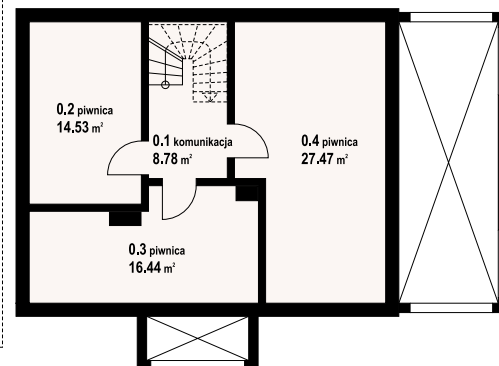
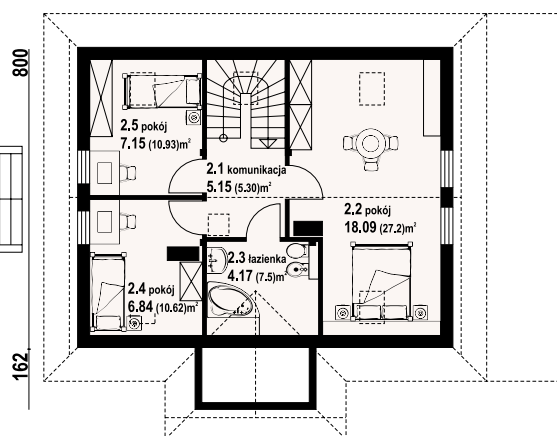
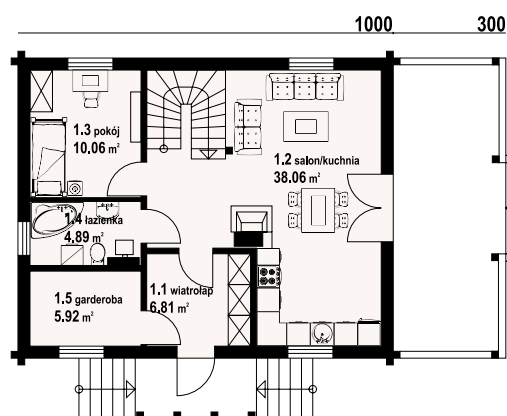

w nawiasach podano powierzchnię podłogi

zawoja dw 39 - odbicie lustrzane



zawoja dw 39 - inny widok



* / informacje dodatkowe – patrz str. 19

Więcej informacji o tym projekcie na: www.dom-projekt.pl/1224
tel. 12 274 08 22 tel.kom. 609 512 803 biuro@dom-projekt.pl



Warianty i projekty podobne dostępne na stronie www.dom-projekt.pl
zeskanuj kod QR aby wyświetlić kartę projektu online



autorzy: arch. Władysław Piwowarczyk, artysta malarz Kinga Piwowarczyk

powierzchnia użytkowa +część gosp.	99,77 m ²
powierzchnia zabudowy	2,82 m ²
kubatura	80,8 m ³
kąt nachylenia dachu	42°
wys. kalenicy	7,75 m
min. wymiary działki*	16,25x20,3 m

Dom z bali z poddaszem mieszkalnym. Na parterze duży salon z aneksem kuchennym, kominem oraz wyjściem na duży zadaszony taras. Łazienka, wiatrołap, pomieszczenie gospodarcze. Na poddaszu trzy pokoje, komunikacja oraz łazienka. Duży balkon dostępny z dwóch pokoi. Zwarta bryła budynku i dach dwuspadowy sprzyjają szybkiej i taniej budowie i niskim kosztom eksploatacji. Ściany zewnętrzne: płazy drewniane + wełna mineralna + deska. Strop: drewniany. Pokrycie dachu: dachówka gontopodobna Gerard Corona.

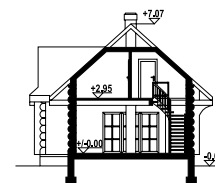

w nawiasach podano powierzchnię podłogi

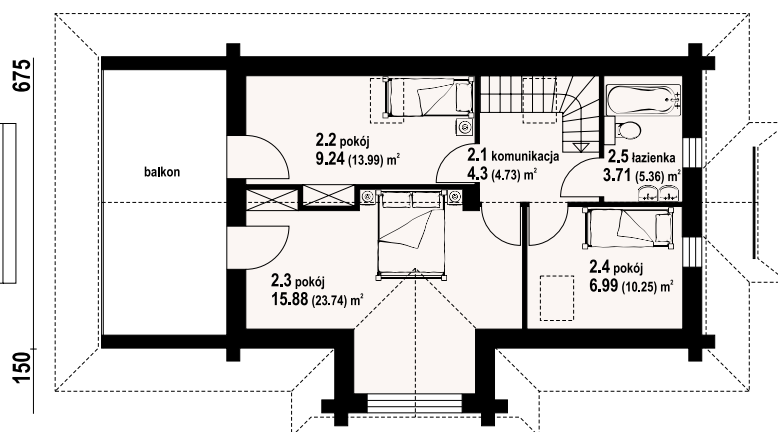
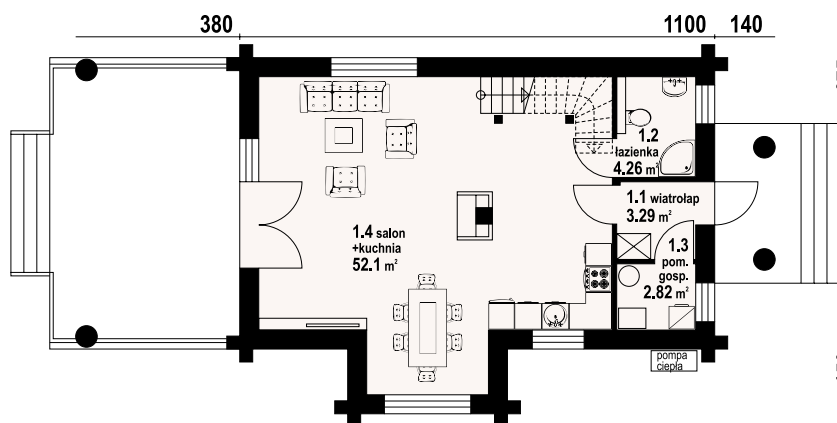

rytowo 23 dw - inny widok



rytowo 23 dw - odbicie lustrzane



Warianty i projekty podobne dostępne na stronie www.dom-projekt.pl

zescanuj kod QR aby wyświetlić kartę projektu online



Więcej informacji o tym projekcie na: www.dom-projekt.pl/1474
tel. 12 274 08 22 tel.kom. 609 512 803 biuro@dom-projekt.pl

* / informacje dodatkowe – patrz str. 19



autorzy: arch. Władysław Piwowarczyk, artysta malarz Kinga Piwowarczyk

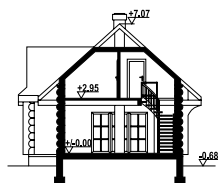

Dom z bali drewnianych. Duży salon z aneksem kuchennym, kominkiem, wyjściem na zadaszony taras i schodami na poddasze. Łazienka, wiatrołap, pomieszczenie gospodarcze. Na poddaszu trzy pokoje, łazienka i balkon. Ściany zewnętrzne: płazy drewniane + wełna mineralna + deska. Strop: drewniany. Pokrycie dachu: dachówka ceramiczna.

powierzchnia użytkowa	99,71 m ²
+część gosp.	2,64 m ²
powierzchnia zabudowy	80,8 m ²
kubatura	401,9 m ³
kąt nachylenia dachu	42°
wys. kalenicy	7,75 m
min. wymiary działki*	20,6x16,25 m

240 1100 140

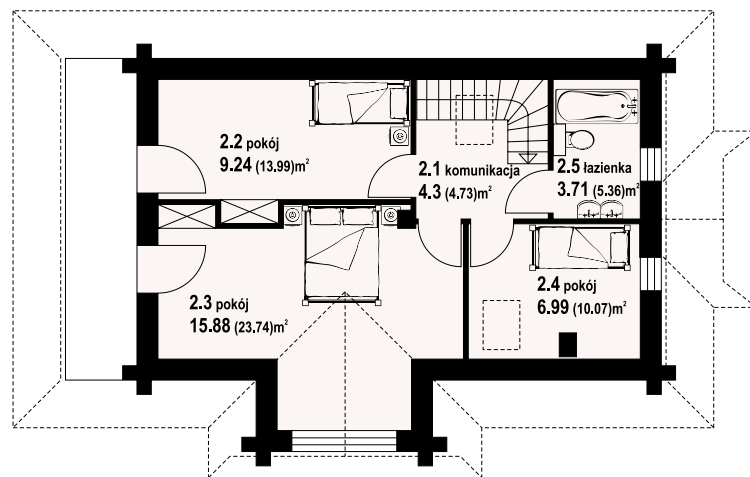
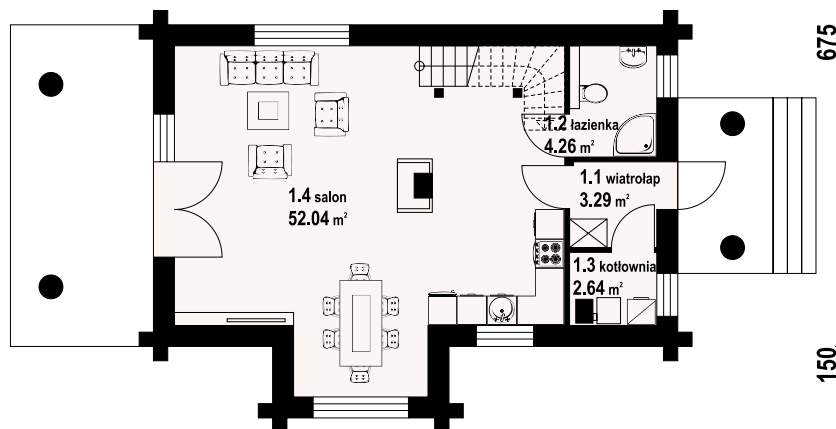

w nawiasach podano powierzchnię podłogi

rytowo 3 dwk - odbicie lustrzane



rytowo 3 dwk - inny widok



* / informacje dodatkowe – patrz str. 19

Więcej informacji o tym projekcie na: www.dom-projekt.pl/1166
tel. 12 274 08 22 tel.kom. 609 512 803 biuro@dom-projekt.pl



Warianty i projekty podobne dostępne na stronie www.dom-projekt.pl
zescanuj kod QR aby wyświetlić kartę projektu online

polańczyk 3 dw

101,17 m²

bal



autorzy: arch. Władysław Piwowarczyk, artysta malarz Kinga Piwowarczyk

powierzchnia użytkowa
+część gosp. 101,17 m²
powierzchnia zabudowy 5,03 m²
kubatura 135,68 m³
kąt nachylenia dachu 608,3 m³
wys. kalenicy 30°
min. wymiary działki* 6,96 m
21,16x18,3 m

Parterowy dom z bali. Duży salon z kominkiem, wyjściem na częściowo zadaszoną taras oraz przejściem do kuchni. Wygodna kuchnia. Trzy pokoje, łazienka, wc/pralnia, komunikacja, wiatrołap oraz kotłownia. Wyjście na poddasze schodami strychowymi rozkładanymi. Zwarta bryła budynku i dach dwuspadowy sprzyjają szybkiej i taniej budowie oraz niskim kosztom eksploatacji. Ściany zewnętrzne: płazy drewniane + wełna mineralna + deska. Strop: drewniany. Pokrycie dachu: dachówka gontopodobna Gerard Corona.

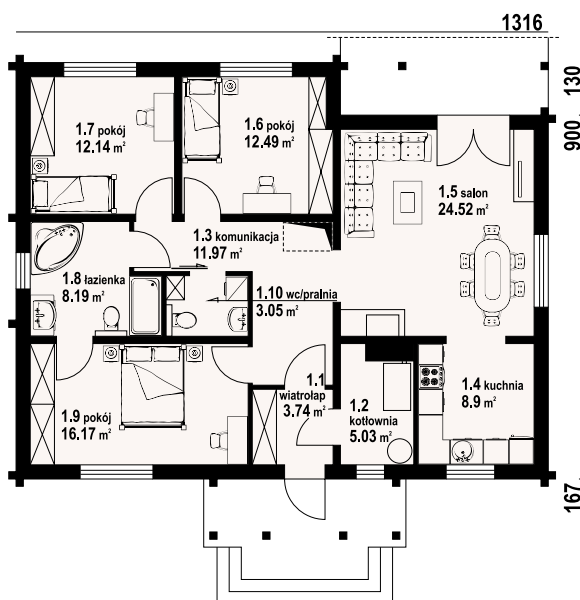
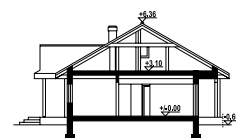

polańczyk 3 dw - inny widok



polańczyk 3 dw - odbicie lustrzane



Warianty i projekty podobne dostępne na stronie www.dom-projekt.pl

zescanuj kod QR aby wyświetlić kartę projektu online



Więcej informacji o tym projekcie na: www.dom-projekt.pl/1516
tel. 12 274 08 22 tel.kom. 609 512 803 biuro@dom-projekt.pl

* / informacje dodatkowe – patrz str. 19



autorzy: arch. Władysław Piwowarczyk, artysta malarz Kinga Piwowarczyk

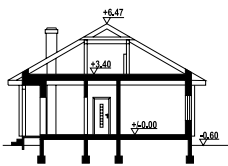

Dom parterowy z bali drewnianych. Duży salon z aneksem kuchennym, kominkiem i wyjściem na duży zadaszony taras. Trzy pokoje, dwie łazienki, wiatrołap, spiżarka, komunikacja i schowek. Wyjście na poddasze schodami strychowymi rozkładanymi. Ściany zewnętrzne: płazy drewniane+wełna mineralna+deska. Strop: drewniany. Pokrycie dachu: dachówka gontopodobna z posypką Gerard Corona.

powierzchnia użytkowa +część gosp. 98,97 m²
powierzchnia zabudowy 122 m²
kubatura 420 m³
kąt nachylenia dachu 30°
wys. kalenicy 7,07 m
min. wymiary działki* 23,2x17,5 m

1380 240

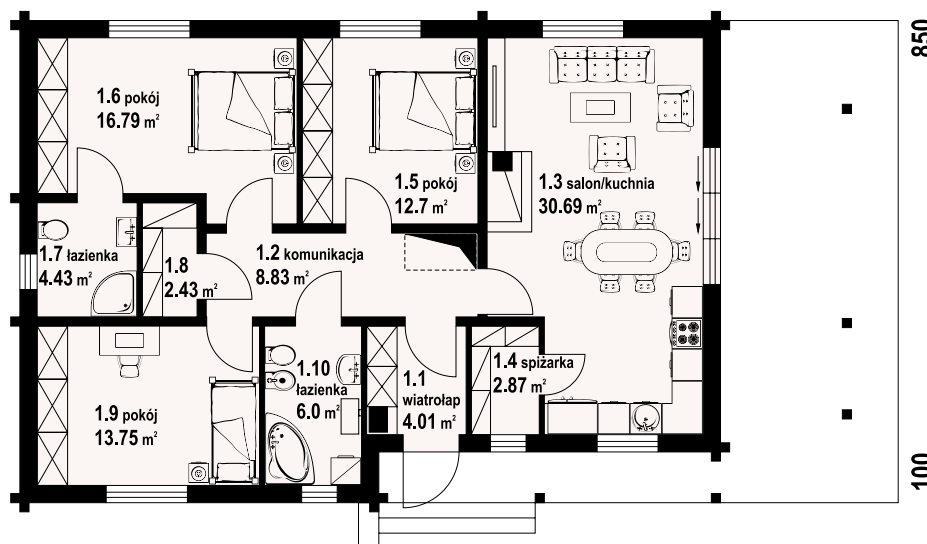

asnykowo dw - odbicie lustrzane



asnykowo dw - inny widok



* / informacje dodatkowe – patrz str. 19

Więcej informacji o tym projekcie na: www.dom-projekt.pl/1199
tel. 12 274 08 22 tel.kom. 609 512 803 biuro@dom-projekt.pl



Warianty i projekty podobne dostępne na stronie www.dom-projekt.pl
zeskanuj kod QR aby wyświetlić kartę projektu online



autorzy: arch. Władysław Piwowarczyk, artysta malarz Kinga Piwowarczyk

powierzchnia użytkowa
+część gosp. 96,83 m²
powierzchnia zabudowy 6,66 m²
kubatura 127,2 m³
kąt nachylenia dachu 542,3 m³
wys. kalenicy 30°
min. wymiary działki* 6,5 m
22x19,16 m

Parterowy dom w konstrukcji szkieletu drewnianego. Duży salon z aneksem kuchennym, kominkiem i wyjściami na taras. Trzy pokoje, łazienka, komunikacja, kotłownia i wiatrołap. Poddasze nieużytkowe (strych). Ściany zewnętrzne: szkieletowe drewniane ocieplone wełną mineralną. Strop: drewniany. Pokrycie dachu: dachówka gontopodobna Gerard Corona.

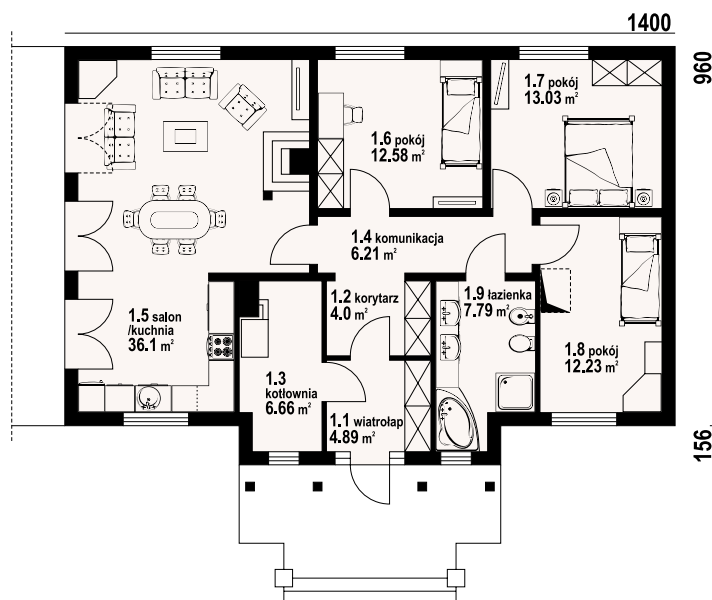

chmielów dws - inny widok



chmielów dws - odbicie lustrzane



Warianty i projekty podobne dostępne na stronie www.dom-projekt.pl

zeskanuj kod QR aby wyświetlić kartę projektu online



Więcej informacji o tym projekcie na: www.dom-projekt.pl/735
tel. 12 274 08 22 tel.kom. 609 512 803 biuro@dom-projekt.pl

*/ informacje dodatkowe – patrz str. 19



autorzy: arch. Władysław Piwowarczyk, artysta malarz Kinga Piwowarczyk

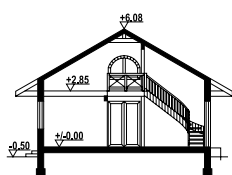

Dom w konstrukcji szkieletowej. Parterowy. Duży salon z aneksem kuchennym, kominkiem i wyjściami na taras. Nad częścią salonu strop wycięty, a na poddaszu antresola. Trzy pokoje, dwie łazienki, wiatrołap, korytarz, komunikacja i kotłownia. Na poddaszu antresola, pustka nad salonem i strych. Zwarta bryła budynku i dach dwuspadowy sprzyjają szybkiej i taniej budowie i niskim kosztom eksploatacji. Ściany zewnętrzne: szkieletowe drewniane ocieplone wełną mineralną. Strop: drewniany. Pokrycie dachu: dachówka gontopodobna Gerard Corona.

powierzchnia użytkowa	103,35 m ²
+część gosp.	34,26 m ²
powierzchnia zabudowy	131,16 m ²
kubatura	577,8 m ³
kąt nachylenia dachu	30°
wys. kalenicy	6,58 m
min. wymiary działki*	22x18,26 m

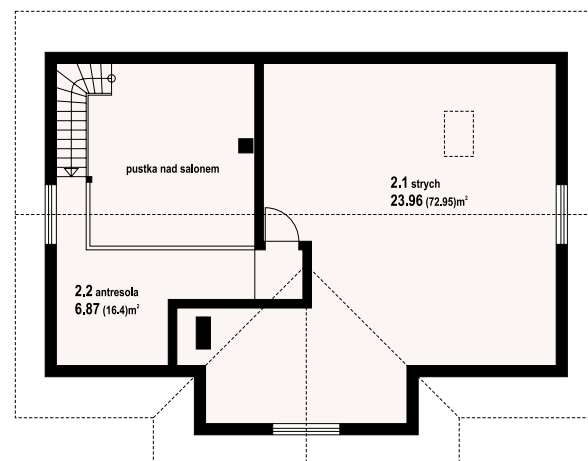
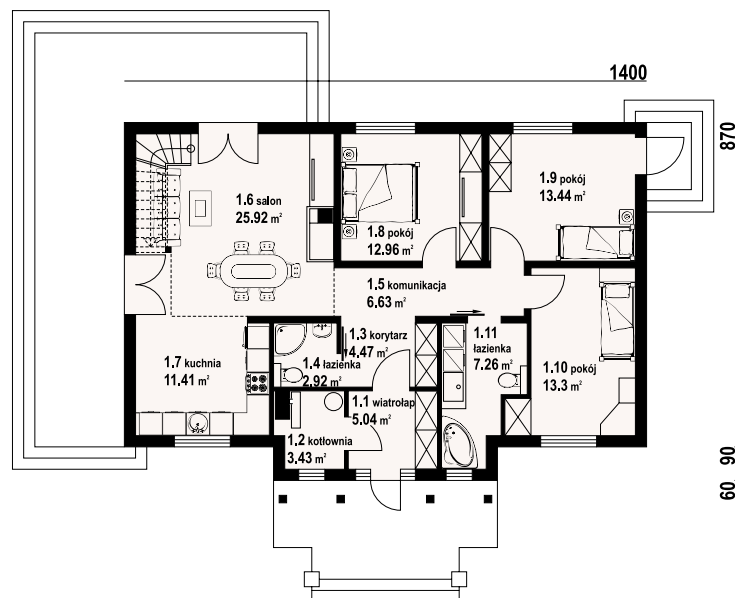

w nawiasach podano powierzchnię podłogi

chmielów 6 dws - odbicie lustrzane



chmielów 6 dws - inny widok



* / informacje dodatkowe – patrz str. 19

Więcej informacji o tym projekcie na: www.dom-projekt.pl/1294
tel. 12 274 08 22 tel.kom. 609 512 803 biuro@dom-projekt.pl



Warianty i projekty podobne dostępne na stronie www.dom-projekt.pl
zeskanuj kod QR aby wyświetlić kartę projektu online

jaworzynka dw 15

105,25 m²

bal



autorzy: arch. Władysław Piwowarczyk, artysta malarz Kinga Piwowarczyk

powierzchnia użytkowa	105,25 m ²
+część gosp.	76,57 m ²
powierzchnia zabudowy	117,09 m ²
kubatura	697,61 m ³
kąt nachylenia dachu	42°
wys. kalenicy	8,42 m
min. wymiary działki*	18,42x18,45 m

Dom z bali, podpiwniczony. Duży salon z kuchnią, kominkiem i wyjściem na duży taras. Łazienka, komunikacja i wiatrołap. Na poddaszu trzy wygodne pokoje, duża i wygodna łazienka, komunikacja oraz balkon. W piwnicach garaż, pomieszczenia gospodarcze, pralnia, kotłownia i komunikacja. Zwarta bryła budynku i dach dwuspadowy sprzyjają szybkiej i łatwej budowie i niskim kosztom eksploatacji. Ściany zewnętrzne: płyty drewniane+wełna mineralna+deska. Strop: żelbet+drewniany. Pokrycie dachu: dachówka gontopodobna z posypką Gerard Corona.

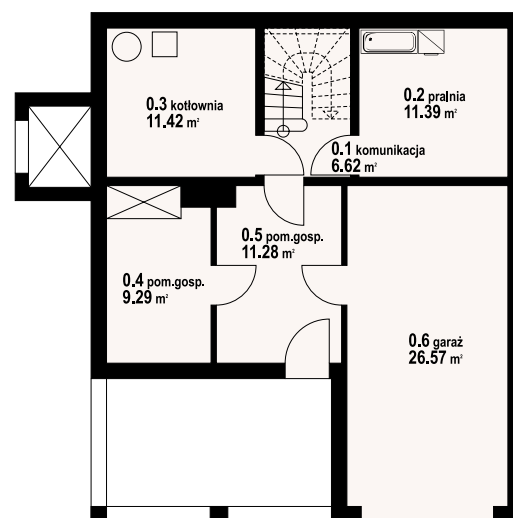
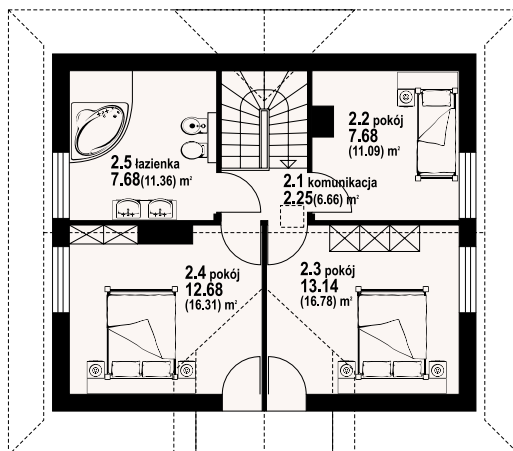
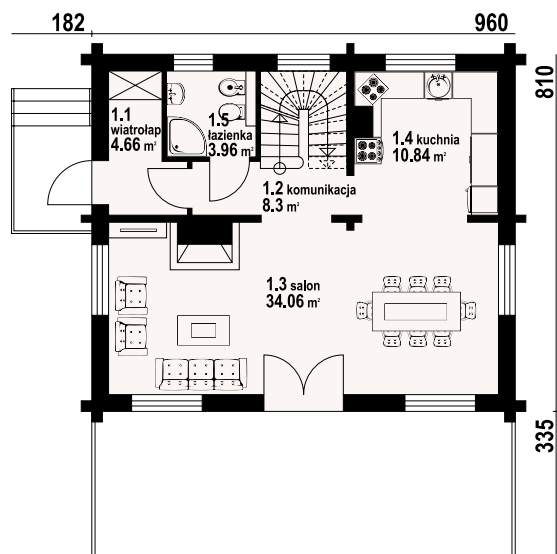
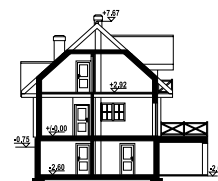

w nawiasach podano powierzchnię podłogi

jaworzynka dw 15 - inny widok



jaworzynka dw 15 - odbicie lustrzane



Warianty i projekty podobne dostępne na stronie www.dom-projekt.pl

zescanuj kod QR aby wyświetlić kartę projektu online



Więcej informacji o tym projekcie na: www.dom-projekt.pl/1322
tel. 12 274 08 22 tel.kom. 609 512 803 biuro@dom-projekt.pl

* / informacje dodatkowe – patrz str. 19



autorzy: arch. Władysław Piwowarczyk, artysta malarz Kinga Piwowarczyk

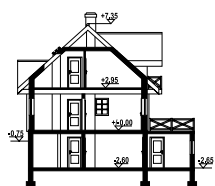

Uroczy dom z bali na działkę ze spadkiem terenu. Wyjątkowo duży taras, a pod nim miejsce na samochód pod łukami. W piwnicach pomieszczenia gospodarcze. Na parterze duży salon z aneksem kuchennym, kominkiem i wyjściem na taras, łazienka, wiatrołap i schody. Na poddaszu trzy sypialnie i duża łazienka. Liczne wersje projektu. Ściany zewnętrzne: płyty drewniane+wełna mineralna+deska. Strop: żelbet+drewniany. Pokrycie dachu: dachówka gontopodobna z posypką Gerard Corona.

powierzchnia użytkowa	102,36 m ²
+część gosp.	73,54 m ²
powierzchnia zabudowy	118,32 m ²
kubatura	605,08 m ³
kąt nachylenia dachu	43°
wys. kalenicy	8,1 m
min. wymiary działki*	18,42x19,53 m

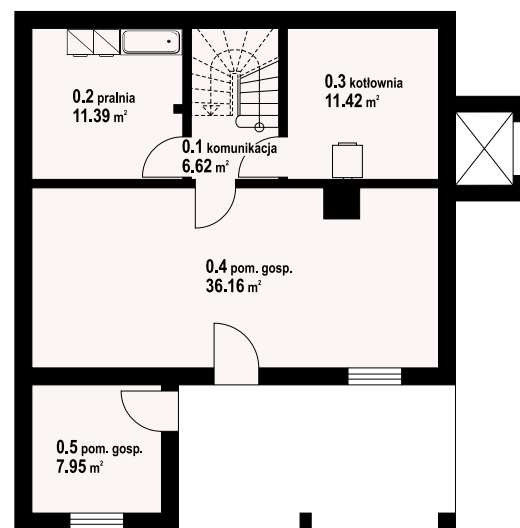
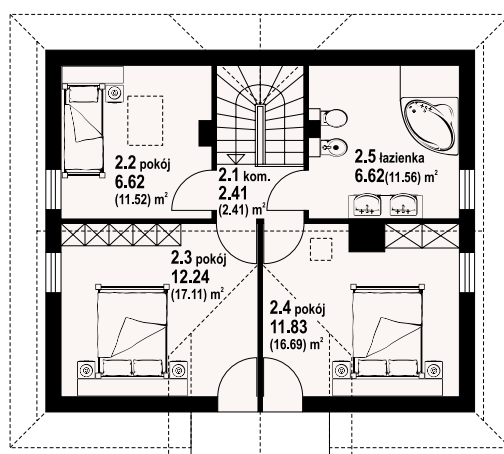
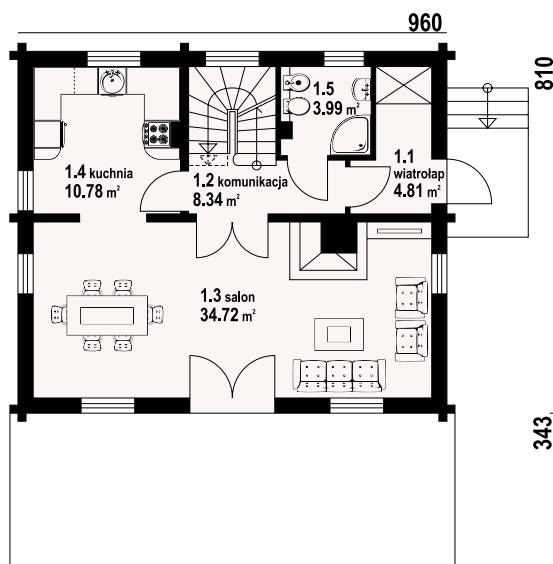

w nawiasach podano powierzchnię podłogi

jaworzynka dw - odbicie lustrzane



jaworzynka dw - inny widok



* / informacje dodatkowe – patrz str. 19

Więcej informacji o tym projekcie na: www.dom-projekt.pl/43
tel. 12 274 08 22 tel.kom. 609 512 803 biuro@dom-projekt.pl



Warianty i projekty podobne dostępne na stronie www.dom-projekt.pl
zescanuj kod QR aby wyświetlić kartę projektu online

adomierz 1 dws

103,47 m²

szkielet

powierzchnia użytkowa
powierzchnia zabudowy
kubatura
kąt nachylenia dachu
wys. kalenicy
min. wymiary działki*

103,47 m²
147,86 m²
520 m³
25°
6,7 m
22,64x18,1 m

Dom parterowy z poddaszem nieużytkowym. Duży salon z aneksem kuchennym, kominkiem i wyjściem na zadaszony taras. trzy pokoje, łazienka, wc, wiatrołap i korytarz. Poddasze nieużytkowe. Wyjście na poddasze schodami strychowymi rozkładanymi. Ściany zewnętrzne: szkieletowe drewniane ocieplone wełną mineralną. Strop: drewniany. Pokrycie dachu: dachówka gontopodobna Gerard Corona.

autorzy: arch. Władysław Piwowarczyk, artysta malarz Kinga Piwowarczyk



1464

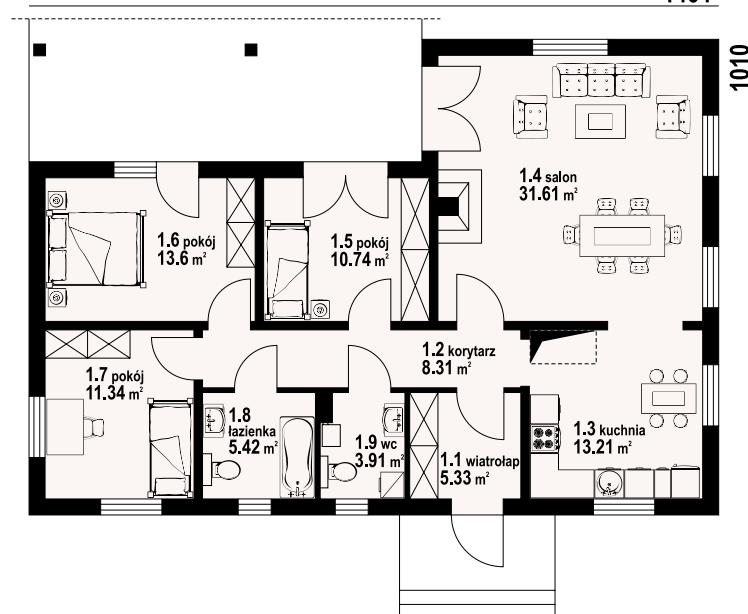

adomierz 1 dws - inny widok



adomierz 1 dws - odbicie lustrzane



Warianty i projekty podobne dostępne na stronie www.dom-projekt.pl

zescanuj kod QR aby wyświetlić kartę projektu online



Więcej informacji o tym projekcie na: www.dom-projekt.pl/1377
tel. 12 274 08 22 tel.kom. 609 512 803 biuro@dom-projekt.pl

* / informacje dodatkowe – patrz str. 19



autorzy: arch. Władysław Piwowarczyk, artysta malarz Kinga Piwowarczyk

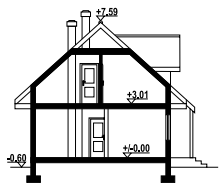

Mały a zarazem funkcjonalny dom parterowy z poddaszem mieszkalnym. Na parterze kuchnia połączona z salonem i dodatkowy pokój, ponadto łazienka i garderoba. Kominiek w salonie. Na poddaszu trzy sypialnie, w tym dwie z wyjściem na balkon oraz łazienka. Niskie koszty budowy i eksploatacji. Ściany zewnętrzne: szkieletowe drewniane ocieplone wełną mineralną. Strop: drewniany. Pokrycie dachu: dachówka ceramiczna.

powierzchnia użytkowa	103,87 m ²
+część gosp.	3,86 m ²
powierzchnia zabudowy	77,5 m ²
kubatura	480 m ³
kąt nachylenia dachu	42°
wys. kalenicy	7,95 m
min. wymiary działki*	18,55x16,1 m

1014

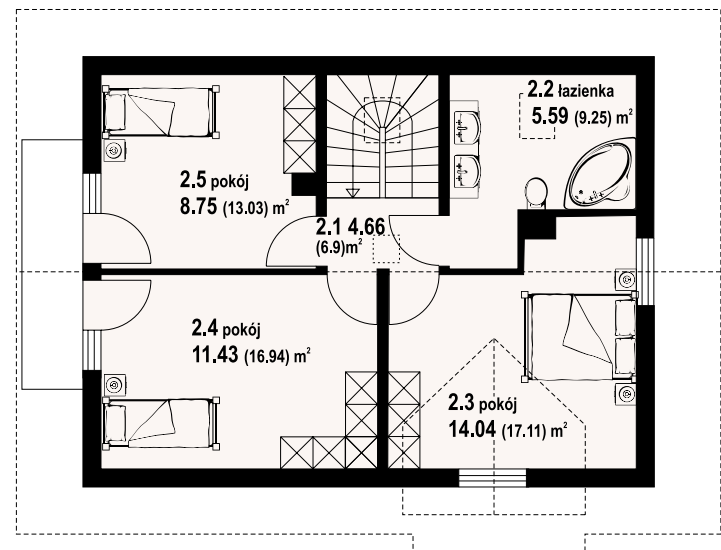
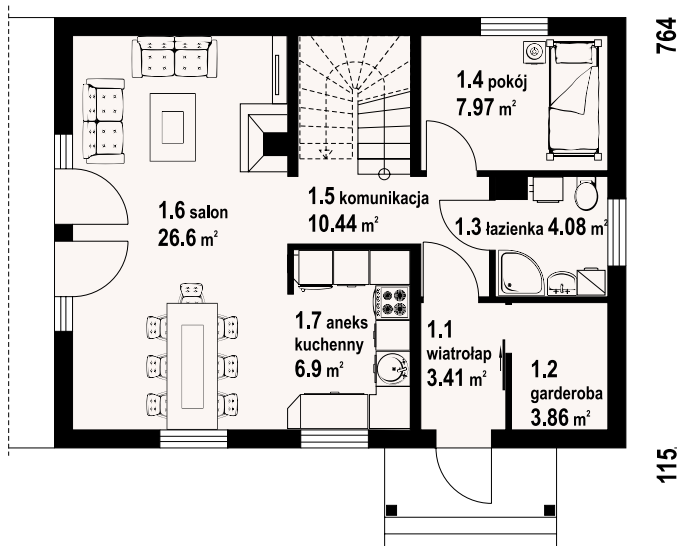

w nawiasach podano powierzchnię podłogi

olesno 3rs - odbicie lustrzane



olesno 3rs - inny widok



* / informacje dodatkowe – patrz str. 19

Więcej informacji o tym projekcie na: www.dom-projekt.pl/50
tel. 12 274 08 22 tel.kom. 609 512 803 biuro@dom-projekt.pl



Warianty i projekty podobne dostępne na stronie www.dom-projekt.pl
zeskanuj kod QR aby wyświetlić kartę projektu online

Świdnica dw 7

106,1 m²

bal



autorzy: arch. Władysław Piwowarczyk, artysta malarz Kinga Piwowarczyk

powierzchnia użytkowa	106,1 m ²
+część gosp.	26,54 m ²
powierzchnia zabudowy	110,12 m ²
kubatura	546,75 m ³
kąt nachylenia dachu	42°
wys. kalenicy	8,21 m
min. wymiary działki*	22x16,2 m

Niewielki, ale wygodny dom przeznaczony dla cztero-pięcio osobowej rodziny. Na parterze do dyspozycji mieszkańców pokój dzienny z kominkiem i miejscem na jadalnię. Częściowo wydzielona kuchnia. Przy strefie wejściowej kotłownia z wejściem do garażu, oraz łazienka. Na poddaszu znajdują się cztery sypialnie i łazienka. Do domu dobudowany jest jednostanowiskowy garaż. Ściany zewnętrzne: płyty drewniane + wełna mineralna + deska. Strop: drewniany. Pokrycie dachu: dachówka gontopodobna Gerard Corona.

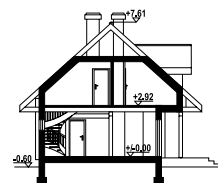

w nawiasach podano powierzchnię podłogi

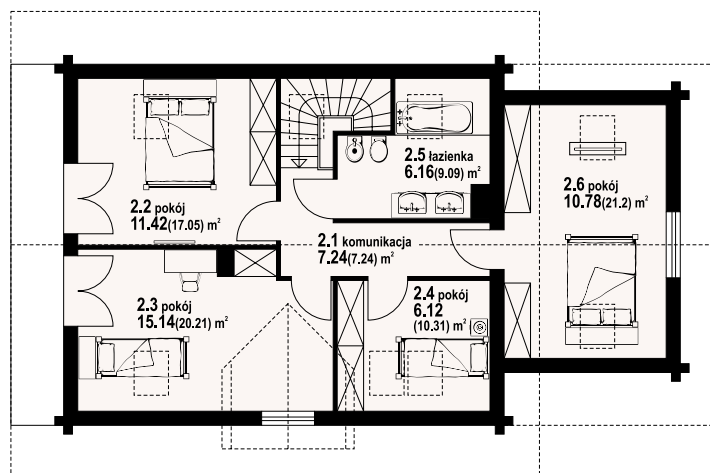
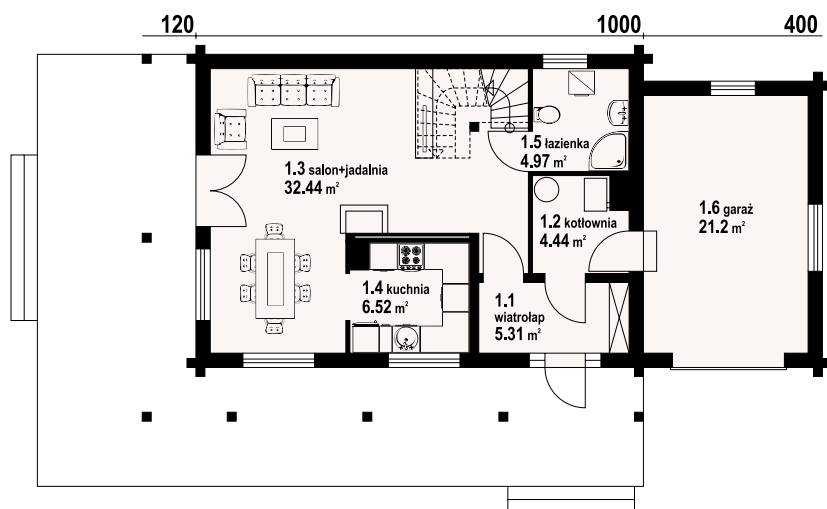

Świdnica dw 7 - inny widok



Świdnica dw 7 - odbicie lustrzane



Warianty i projekty podobne dostępne na stronie www.dom-projekt.pl

zescanuj kod QR aby wyświetlić kartę projektu online



Więcej informacji o tym projekcie na: www.dom-projekt.pl/423
tel. 12 274 08 22 tel.kom. 609 512 803 biuro@dom-projekt.pl

* / informacje dodatkowe – patrz str. 19



autorzy: arch. Władysław Piwowarczyk, artysta malarz Kinga Piwowarczyk

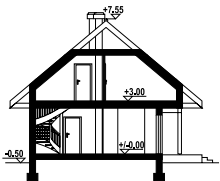

Funkcjonalnie i ekonomicznie pomyślany dom z poddaszem mieszkalnym. Program parteru stanowi zaprojektowany na wspólnej dużej przestrzeni salon z aneksem kuchennym. W salonie kominek i w narożu schody prowadzące na poddasze. Wydzielona kotłownia podnosi walory użytkowe domu. Na poddaszu znajdują się trzy wygodne sypialnie i łazienka. Ściany zewnętrzne: szkieletowe drewniane ocieplone wełną mineralną. Strop: drewniany. Pokrycie dachu: dachówka gontopodobna Gerard Corona.

powierzchnia użytkowa	101,79 m ²
+część gosp.	4,51 m ²
powierzchnia zabudowy	88,35 m ²
kubatura	457 m ³
kąt nachylenia dachu	40°
wys. kalenicy	8,05 m
min. wymiary działki*	18,2x16,65 m

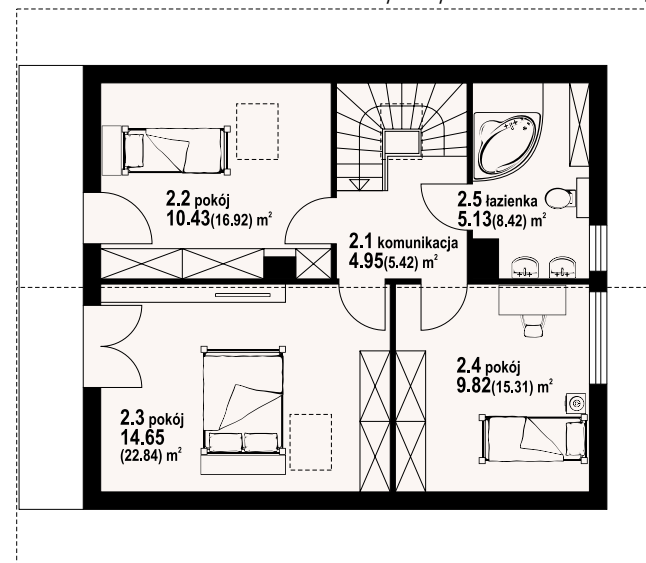
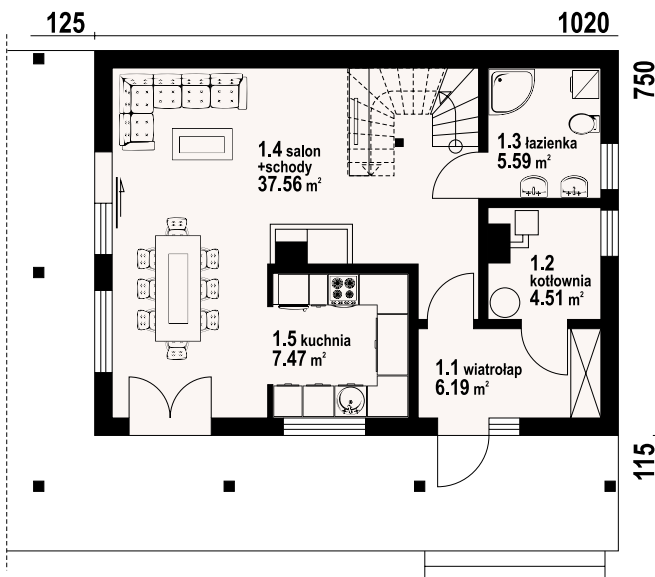

świdnica 31 dws - odbicie lustrzane



świdnica 31 dws - inny widok



* / informacje dodatkowe – patrz str. 19

Więcej informacji o tym projekcie na: www.dom-projekt.pl/373
tel. 12 274 08 22 tel.kom. 609 512 803 biuro@dom-projekt.pl



Warianty i projekty podobne dostępne na stronie www.dom-projekt.pl
zeskanuj kod QR aby wyświetlić kartę projektu online

bronowice 1 dws

105,77 m²

szkielet



autorzy: arch. Władysław Piwowarczyk, artysta malarz Kinga Piwowarczyk

powierzchnia użytkowa	105,77 m ²
powierzchnia zabudowy	81,4 m ²
kubatura	436,3 m ³
kąt nachylenia dachu	38°
wys. kalenicy	7,86 m
min. wymiary działki*	19x15,4 m

Dom w konstrukcji szkieletu drewnianego. Duży salon z aneksem kuchennym, schodami na poddasze i wyjściami na taras. Pokój, łazienka i wiatrołap. Na poddaszu trzy pokoje, łazienka, komunikacja i balkon. Zwarta bryła budynku i dach dwuspadowy sprzyjają szybkiej i taniej budowie i niskim kosztom eksploatacji. Ściany zewnętrzne: szkieletowe drewniane ocieplone wełną mineralną. Strop: drewniany. Pokrycie dachu: dachówka gontopodobna Gerard Corona.

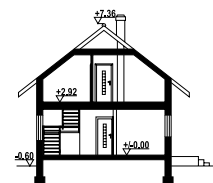

w nawiasach podano powierzchnię podłogi

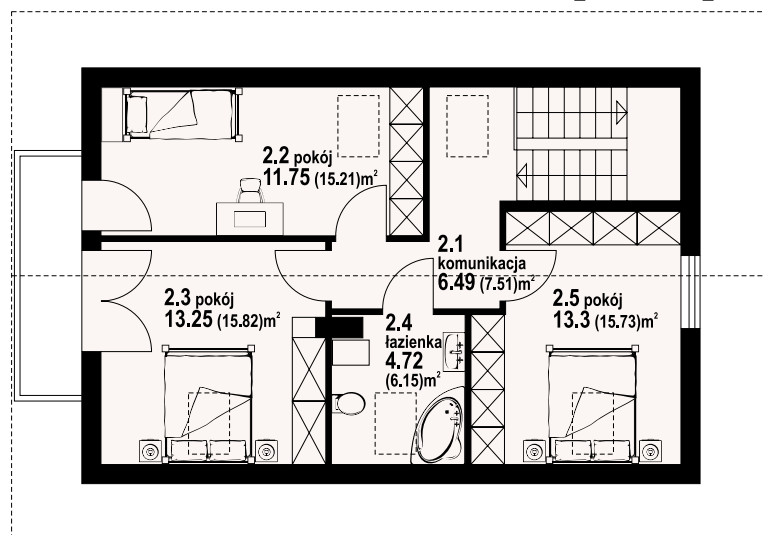
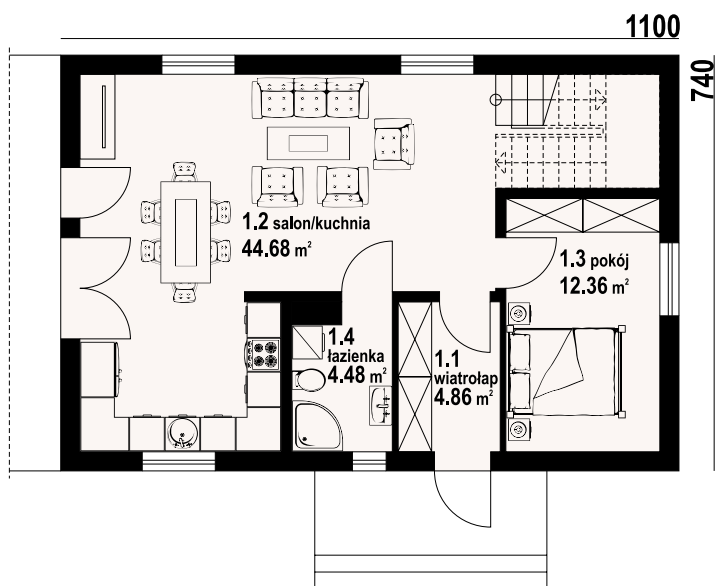

bronowice 1 dws - inny widok



bronowice 1 dws - odbicie lustrzane



Warianty i projekty podobne dostępne na stronie www.dom-projekt.pl

zescanuj kod QR aby wyświetlić kartę projektu online



Więcej informacji o tym projekcie na: www.dom-projekt.pl/1330
tel. 12 274 08 22 tel.kom. 609 512 803 biuro@dom-projekt.pl

*/ informacje dodatkowe – patrz str. 19



autorzy: arch. Władysław Piwowarczyk, artysta malarz Kinga Piwowarczyk

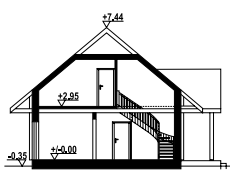

360

1130

Dom w konstrukcji szkieletu drewnianego. Duży salon z aneksem kuchennym, kominkiem, wyjściami na zadaszony taras i schodami na poddasze. Pokój, łazienka, wc, komunikacja i wiatrołap. Na poddaszu dwa pokoje, łazienka, strych, komunikacja i pustka nad częścią salonu. Zwarta bryła budynku i dach dwuspadowy sprzyjają szybkiej i taniej budowie i niskim kosztom eksploatacji. Ściany zewnętrzne: szkieletowe drewniane ocieplone wełną mineralną. Strop: drewniany. Pokrycie dachu: dachówka gontopodobna Gerard Corona.

powierzchnia użytkowa	106,37 m ²
+część gosp.	11,63 m ²
powierzchnia zabudowy	92,97 m ²
kubatura	486,82 m ³
kąt nachylenia dachu	40°
wys. kalenicy	7,79 m
min. wymiary działki*	20,76x16,22 m

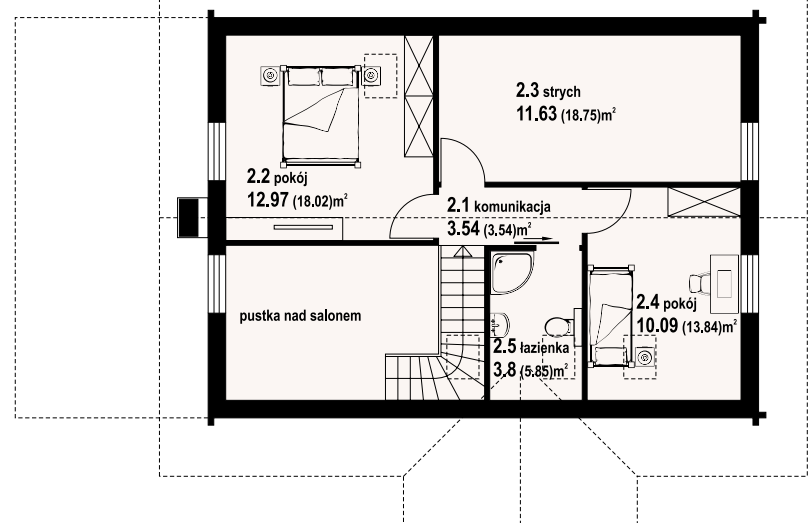
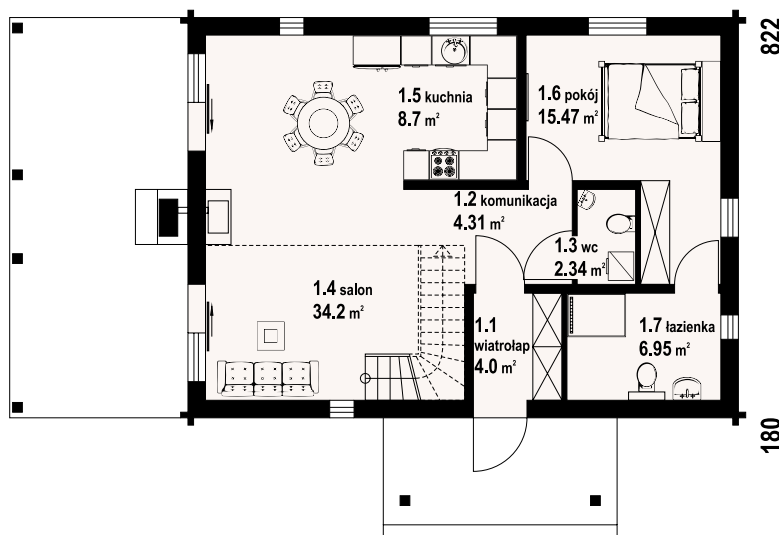

w nawiasach podano powierzchnię podłogi

głogowo dws - odbicie lustrzane



głogowo dws - inny widok

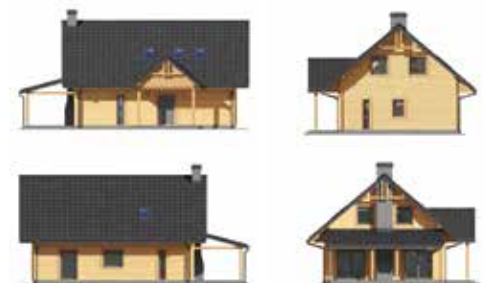

* / informacje dodatkowe – patrz str. 19

Więcej informacji o tym projekcie na: www.dom-projekt.pl/1306
tel. 12 274 08 22 tel.kom. 609 512 803 biuro@dom-projekt.pl



Warianty i projekty podobne dostępne na stronie www.dom-projekt.pl
zescanuj kod QR aby wyświetlić kartę projektu online



autorzy: arch. Władysław Piwowarczyk, artysta malarz Kinga Piwowarczyk

powierzchnia użytkowa
+część gosp.
powierzchnia zabudowy
kubatura
kąt nachylenia dachu
wys. kalenicy
min. wymiary działki*

106,35 m²
3,75 m²
80,08 m²
422,9 m³
42°
8,08 m
16x19,16 m

Dom w konstrukcji szkieletu drewnianego. Duży salon z aneksem kuchennym, kominkiem, wyjściem na duży, zadaszony taras i schodami na poddasze. Pokój, łazienka, korytarz i komunikacja. Na poddaszu cztery pokoje, łazienka i komunikacja. Zwarta bryła budynku i dach dwuspadowy sprzyjają szybkiej i taniej budowie i niskim kosztom eksploatacji. Ściany zewnętrzne: szkieletowe drewniane ocieplone wełną mineralną. Strop: drewniany. Pokrycie dachu: dachówka gontopodobna Gerard Corona.

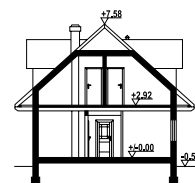

w nawiasach podano powierzchnię podłogi

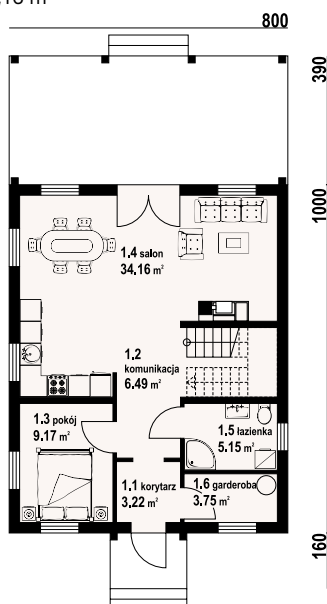

rydzowo 23 dws - inny widok

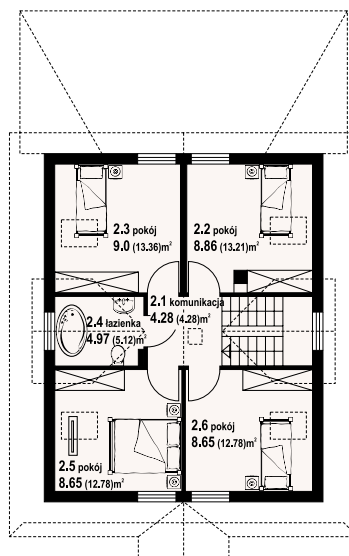

rydzowo 23 dws - odbicie lustrzane



Warianty i projekty podobne dostępne
na stronie www.dom-projekt.pl

zeskanuj kod QR
aby wyświetlić kartę
projektu online



Więcej informacji o tym projekcie na: www.dom-projekt.pl/1237
tel. 12 274 08 22 tel.kom. 609 512 803 biuro@dom-projekt.pl

* / informacje dodatkowe – patrz str. 19



autorzy: arch. Władysław Piwowarczyk, artysta malarz Kinga Piwowarczyk

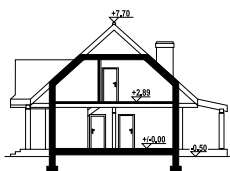

Dom z bali drewnianych. Duży salon z aneksem kuchennym, kominkiem, wyjściem na zadaszkowany taras i schodami na poddasze. Kotłownia, łazienka i pokój. Na poddaszu trzy pokoje, łazienka, komunikacja i balkon. Zwarta bryła budynku i dach dwuspadowy sprzyjają taniej i szybkiej budowie i niskim kosztom eksploatacji. Ściany zewnętrzne: płazy drewniane +wełna mineralna+deska. Strop: drewniany. Pokrycie dachu: dachówka gontopodobna z posypką Gerard Corona.

powierzchnia użytkowa	107,61 m ²
+część gosp.	4,55 m ²
powierzchnia zabudowy	84,95 m ²
kubatura	446,2 m ³
kąt nachylenia dachu	42°
wys. kalenicy	8,2 m
min. wymiary działki*	18x18 m

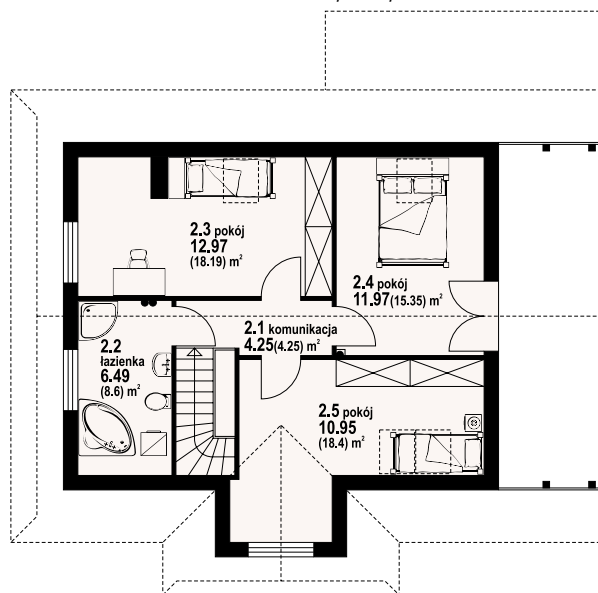
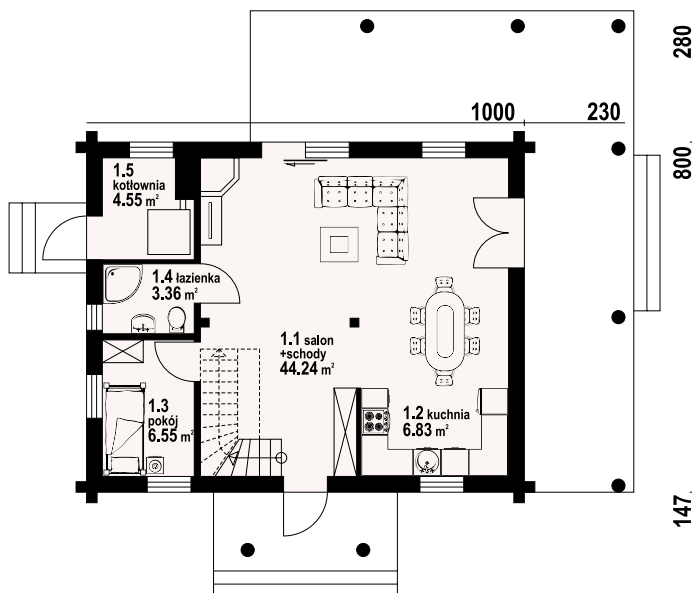

w nawiasach podano powierzchnię podłogi

modrzewo dw 3 - odbicie lustrzane



modrzewo dw 3 - inny widok



* / informacje dodatkowe – patrz str. 19

Więcej informacji o tym projekcie na: www.dom-projekt.pl/1408
tel. 12 274 08 22 tel.kom. 609 512 803 biuro@dom-projekt.pl



Warianty i projekty podobne dostępne na stronie www.dom-projekt.pl
zeskanuj kod QR aby wyświetlić kartę projektu online

chmielniki srednie r1

117,37 m²

bal

powierzchnia użytkowa
+część gosp. 7.9 m²
powierzchnia zabudowy 150.25 m²
kubatura 690.7 m³
kąt nachylenia dachu 30°
wys. kalenicy 6.9 m
min. wymiary działki*

117.37 m²
7.9 m²
150.25 m²
690.7 m³
30°
6.9 m
23x18 m

Parterowy dom o bardzo funkcjonalnym układzie pomieszczeń. Kominek w salonie z możliwością rozprowadzenia ciepła. Wydzielona kotłownia i spiżarka. Kuchnia częściowo otwarta na salon, trzy sypialnie w tym jedna z garderobą. Ściany zewnętrzne: płazy drewniane+wełna mineralna+deska. Strop: drewniany. Pokrycie dachu: dachówka gontopodobna z posypką Gerard Corona.

autorzy: arch. Władysław Piwowarczyk, artysta malarz Kinga Piwowarczyk

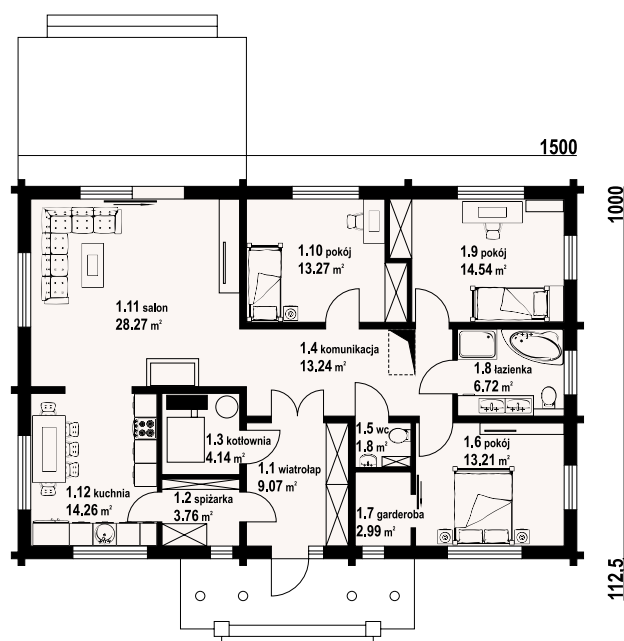
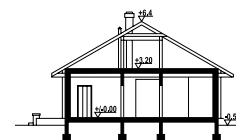

chmielniki srednie r1 - inny widok



chmielniki średnie r1 - odbicie lustrzane



Warianty i projekty podobne dostępne
na stronie www.dom-projekt.pl

zescanuj kod QR
aby wyświetlić kartę
projektu online



Więcej informacji o tym projekcie na: www.dom-projekt.pl/16
tel. 12 274 08 22 tel.kom. 609 512 803 biuro@dom-projekt.pl

* / informacje dodatkowe – patrz str. 19



autorzy: arch. Władysław Piwowarczyk, artysta malarz Kinga Piwowarczyk

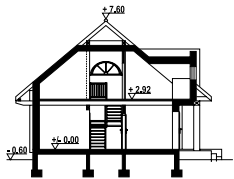

Dom z bali drewnianych o ciekawej architekturze. cztery pokoje, dwie łazienki, spiżarka, pralnia, wc. Duży salon z aneksem kuchennym, kominkiem i wyjściem na taras. Nad częścią salonu antresola. Na parterze funkcje dzienne, na poddaszu funkcje nocne. Zadaszony duży taras i zadaszona wiatra garażowa. Ściany zewnętrzne: płazy drewniane+wełna mineralna+deska. Strop: drewniany. Pokrycie dachu: dachówka gontopodobna z posypką Gerard Corona.

powierzchnia użytkowa	106,52 m ²
+część gosp.	10,15 m ²
powierzchnia zabudowy	101,16 m ²
kubatura	535 m ³
kąt nachylenia dachu	40°
wys. kalenicy	8,2 m
min. wymiary działki*	17,7x20,5 m

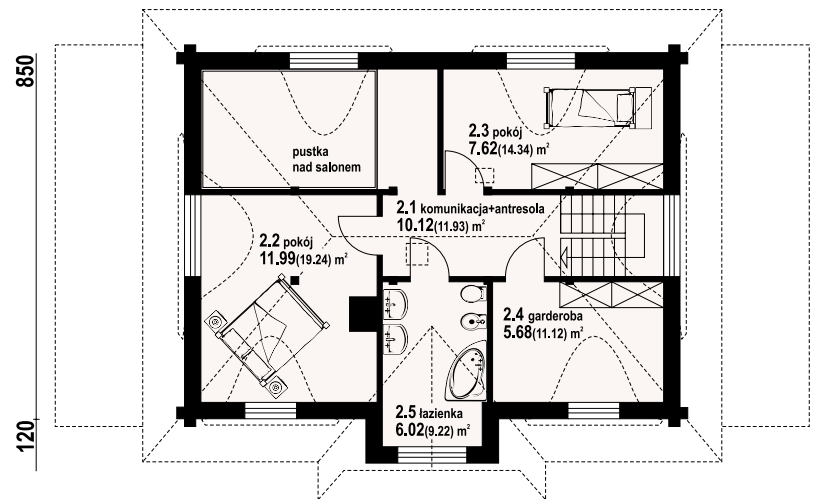
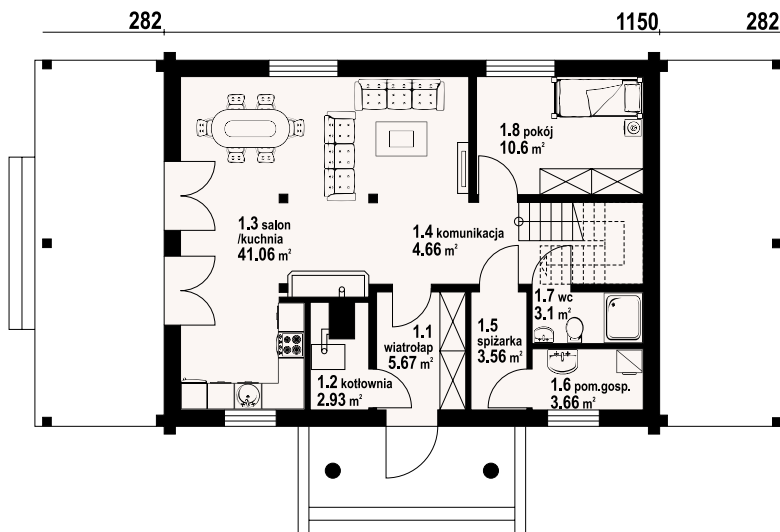

w nawiasach podano powierzchnię podłogi

chmielniki małe dw 11 - odbicie lustrzane



chmielniki małe dw 11 - inny widok



* / informacje dodatkowe – patrz str. 19

Więcej informacji o tym projekcie na: www.dom-projekt.pl/594
tel. 12 274 08 22 tel.kom. 609 512 803 biuro@dom-projekt.pl



Warianty i projekty podobne dostępne na stronie www.dom-projekt.pl
zeskanuj kod QR aby wyświetlić kartę projektu online



autorzy: arch. Władysław Piwowarczyk, artysta malarz Kinga Piwowarczyk

powierzchnia użytkowa	106,4 m ²
+część gosp.	54,3 m ²
powierzchnia zabudowy	120,91 m ²
kubatura	650 m ³
kąt nachylenia dachu	43°
wys. kalenicy	8,37 m
min. wymiary działki*	20,4x18,75 m

Dom w technologii szkieletowej z tynkiem na zewnątrz. Na parterze duży salon, kuchnia z wydzieloną spiżarką, pokój, schody na poddasze i łazienka. Garaż wraz z kotłownią w bocznej części. Na poddaszu 3 pokoje, łazienka, garderoba. Nad garażem pomieszczenie gospodarcze oraz pralnia. Ściany zewnętrzne: szkieletowe drewniane ocieplone wełną mineralną. Strop: drewniany. Pokrycie dachu: dachówka gontopodobna Gerard Corona.

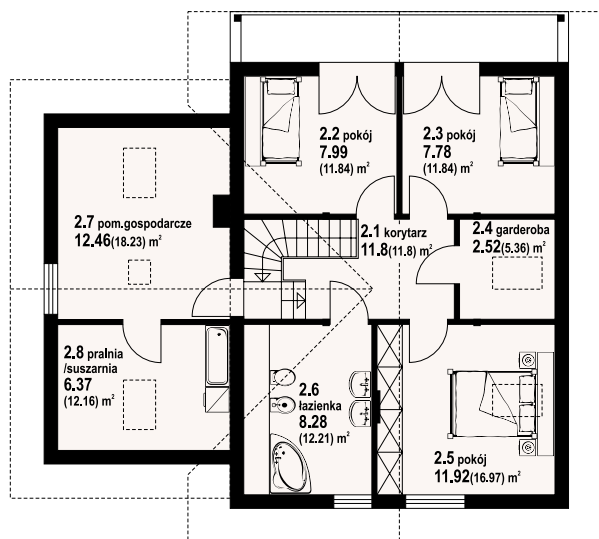
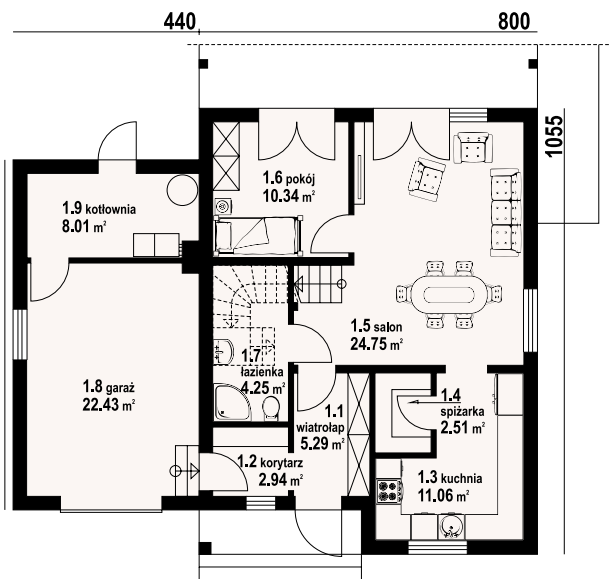

gładyszów 36 dws - inny widok

gładyszów 36 dws - odbicie lustrzane



Warianty i projekty podobne dostępne na stronie www.dom-projekt.pl

zescanuj kod QR aby wyświetlić kartę projektu online



Więcej informacji o tym projekcie na: www.dom-projekt.pl/647
tel. 12 274 08 22 tel.kom. 609 512 803 biuro@dom-projekt.pl

* / informacje dodatkowe – patrz str. 19



autorzy: arch. Władysław Piwowarczyk, artysta malarz Kinga Piwowarczyk



Dom w konstrukcji szkieletu drewnianego. Duży salon z kominkiem, aneksem kuchennym, schodami na poddasze i wyjściem na taras. Pokój, wc z pralką, kotłownia, wiatrołap. Na poddaszu cztery pokoje, łazienka i komunikacja. Zwarta bryła budynku i dach dwuspadowy sprzyjają szybkiej i taniej budowie i niskim kosztom eksploatacji. Ściany zewnętrzne: szkieletowe drewniane ocieplone wełną mineralną. Strop: drewniany. Pokrycie dachu: dachówka gontopodobna Gerard Corona.

powierzchnia użytkowa	108,41 m ²
+część gosp.	6,9 m ²
powierzchnia zabudowy	81,64 m ²
kubatura	457,15 m ³
kąt nachylenia dachu	45°
wys. kalenicy	8,62 m
min. wymiary działki*	18,45x17,38 m

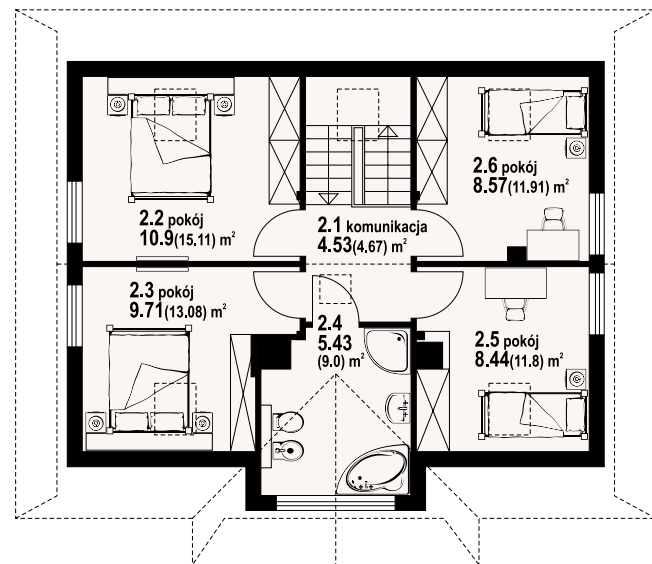
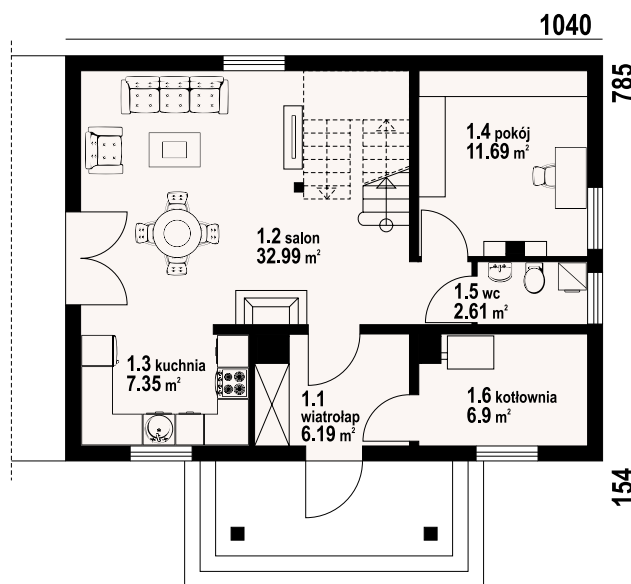

jurgów dws - odbicie lustrzane



jurgów dws - inny widok



* / informacje dodatkowe – patrz str. 19

Więcej informacji o tym projekcie na: www.dom-projekt.pl/958
tel. 12 274 08 22 tel.kom. 609 512 803 biuro@dom-projekt.pl



Warianty i projekty podobne dostępne na stronie www.dom-projekt.pl

zescanuj kod QR aby wyświetlić kartę projektu online

zawoja dw 77

108,98 m²

bal



autorzy: arch. Władysław Piwowarczyk, artysta malarz Kinga Piwowarczyk

powierzchnia użytkowa	108,98 m ²
+część gosp.	3,62 m ²
powierzchnia zabudowy	91,74 m ²
kubatura	452,7 m ³
kąt nachylenia dachu	38°
wys. kalenicy	7,5 m
min. wymiary działki*	16,87x15,8 m

Dom z bali. Na parterze salon z aneksem kuchennym, kominkiem i wyjściem na zadaszony taras. Dwa pokoje, łazienka, pomieszczenie gospodarcze, korytarz, wiatrołap. Na poddaszu pokój, łazienka, garderoba oraz antresola z widokiem na część salonu. Zwarta bryła budynku i dach dwuspadowy sprzyjają szybkiej i taniej budowie oraz niskim kosztom eksploatacji. Ściany zewnętrzne: płazy drewniane + wełna mineralna + deska. Strop: drewniany. Pokrycie dachu: dachówka gontopodobna Gerard Corona.

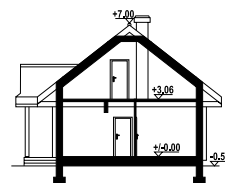

w nawiasach podano powierzchnię podłogi

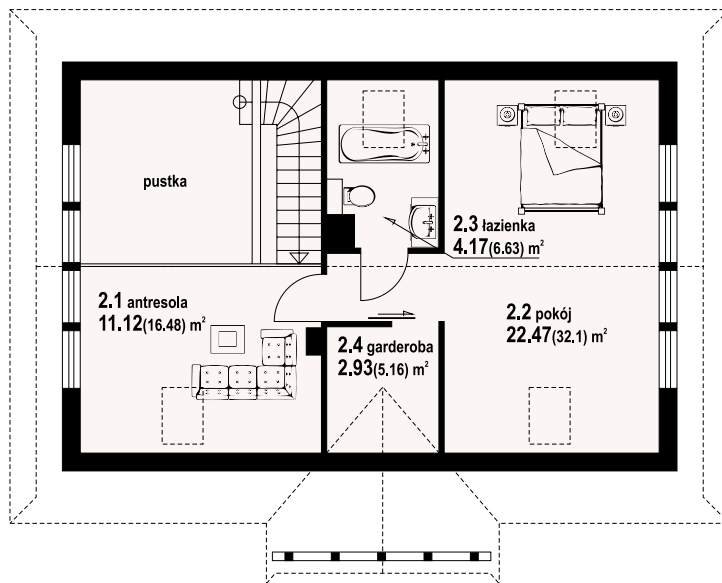
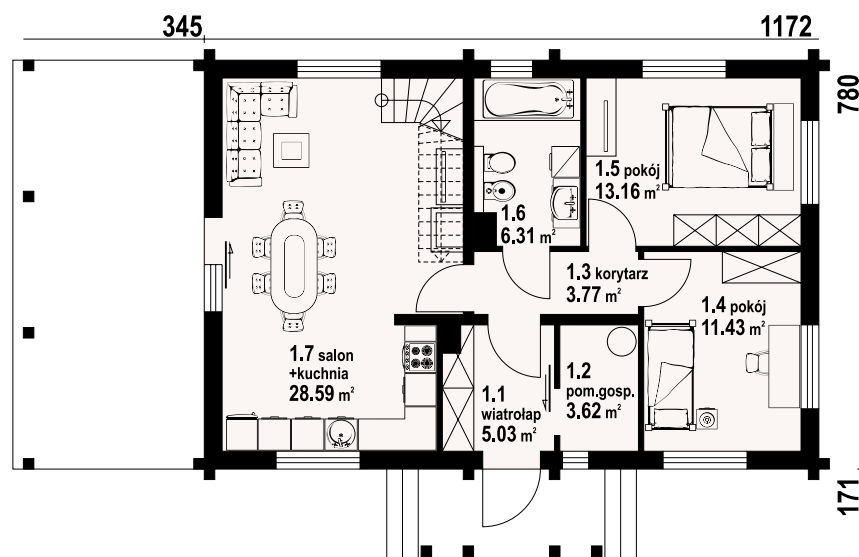

zawoja dw 77 - inny widok



zawoja dw 77 - odbicie lustrzane



Warianty i projekty podobne dostępne na stronie www.dom-projekt.pl

zescanuj kod QR aby wyświetlić kartę projektu online



Więcej informacji o tym projekcie na: www.dom-projekt.pl/1494
tel. 12 274 08 22 tel.kom. 609 512 803 biuro@dom-projekt.pl

* / informacje dodatkowe – patrz str. 19



autorzy: arch. Władysław Piwowarczyk, artysta malarz Kinga Piwowarczyk

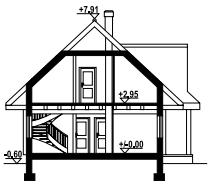

Dom z bali drewnianych. Na parterze duży salon z aneksem kuchennym, kominkiem oraz wyjściem na zadaszony taras i schodami na poddasze. Pokój, łazienka, kotłownia, wiatrołap. Na poddaszu trzy pokoje, łazienka i komunikacja. Zwarta bryła budynku oraz dach dwuspadowy sprzyjają szybkiej i taniej budowie oraz niskim kosztom eksploatacji. Ściany zewnętrzne: płyty drewniane + wełna mineralna + deska. Strop: drewniany. Pokrycie dachu: dachówka ceramiczna.

powierzchnia użytkowa	107,45 m ²
+część gosp.	6,3 m ²
powierzchnia zabudowy	85,6 m ²
kubatura	420 m ³
kąt nachylenia dachu	43°
wys. kalenicy	8,51 m
min. wymiary działki*	19,99x17,45 m

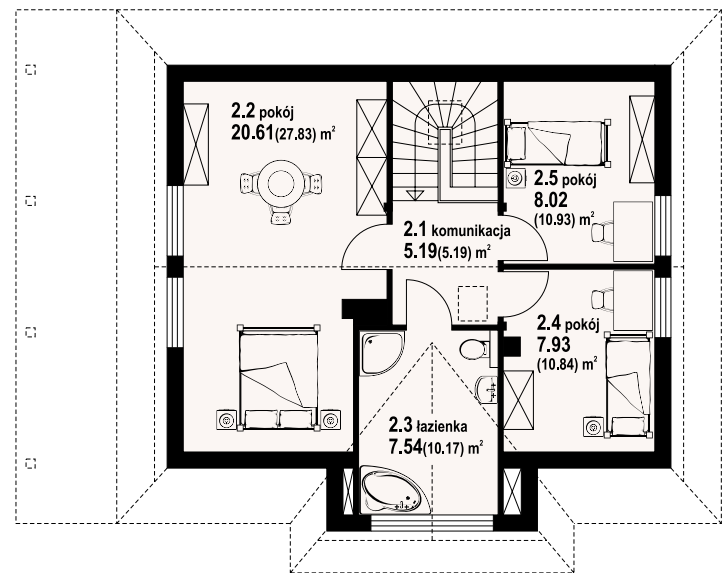
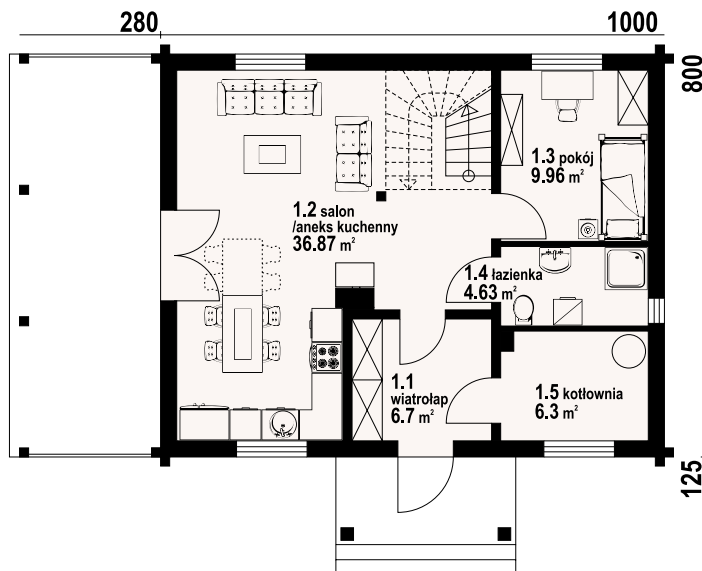

w nawiasach podano powierzchnię podłogi

zawoja 4 dw - odbicie lustrzane



zawoja 4 dw - inny widok



* / informacje dodatkowe – patrz str. 19

Więcej informacji o tym projekcie na: www.dom-projekt.pl/1506
tel. 12 274 08 22 tel.kom. 609 512 803 biuro@dom-projekt.pl



Warianty i projekty podobne dostępne na stronie www.dom-projekt.pl
zescanuj kod QR aby wyświetlić kartę projektu online



autorzy: arch. Władysław Piwowarczyk, artysta malarz Kinga Piwowarczyk

powierzchnia użytkowa
powierzchnia zabudowy
kubatura
kąt nachylenia dachu
wys. kalenicy
min. wymiary działki*

108,24 m²
80 m²
445,7 m³
42°
8,4 m
18x16 m

Dom z bali drewnianych. Na parterze duży salon z aneksem kuchennym, kominkiem oraz wyjściem na taras. Pokój, łazienka, komunikacja, wiatrołap. Na poddaszu trzy pokoje, łazienka, komunikacja oraz balkon dostępny z dwóch pokoi. Zwarta bryła budynku oraz dach dwuspadowy sprzyjają szybkiej i taniej budowie oraz niskim kosztom eksploatacji. Ściany zewnętrzne: płazy drewniane + wełna mineralna + deska. Strop: drewniany. Pokrycie dachu: dachówka gontopodobna Gerard Corona.

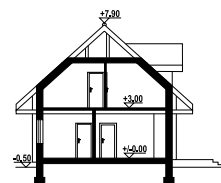

w nawiasach podano powierzchnię podłogi

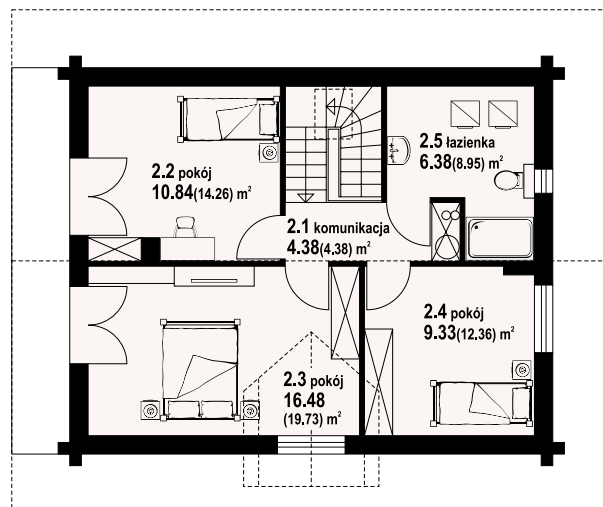
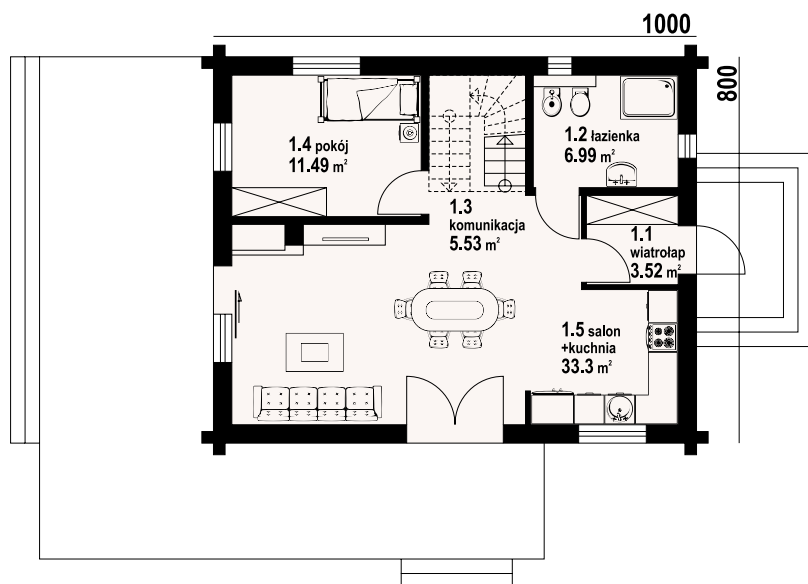

gryfice 23 dw - inny widok



gryfice 23 dw - odbicie lustrzane



Warianty i projekty podobne dostępne
na stronie www.dom-projekt.pl

zescanuj kod QR
aby wyświetlić kartę
projektu online



Więcej informacji o tym projekcie na: www.dom-projekt.pl/1527
tel. 12 274 08 22 tel.kom. 609 512 803 biuro@dom-projekt.pl

* / informacje dodatkowe – patrz str. 19



autorzy: arch. Władysław Piwowarczyk, artysta malarz Kinga Piwowarczyk

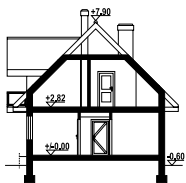

Dom w konstrukcji szkieletu drewniane dla czteroosobowej rodziny. Duży salon z aneksem kuchennym, kominkiem, schodami na poddasze i wyjściem na taras. Pokój do pracy (biuro w domu), łazienka, kotłownia, wiatrołap i komunikacja. Na poddaszu trzy pokoje, łazienka, wc i komunikacja. Największy pokój poddasza ma balkon. Zwarta bryła budynku, dach dwuspadowy. Ściany zewnętrzne: szkieletowe drewniane ocieplone wełną mineralną. Strop: drewniany. Pokrycie dachu: dachówka gontopodobna Gerard Corona.

powierzchnia użytkowa	110,56 m ²
+część gosp.	4,68 m ²
powierzchnia zabudowy	87,48 m ²
kubatura	518,09 m ³
kąt nachylenia dachu	45°
wys. kalenicy	8,5 m
min. wymiary działki*	16,25x18,8 m

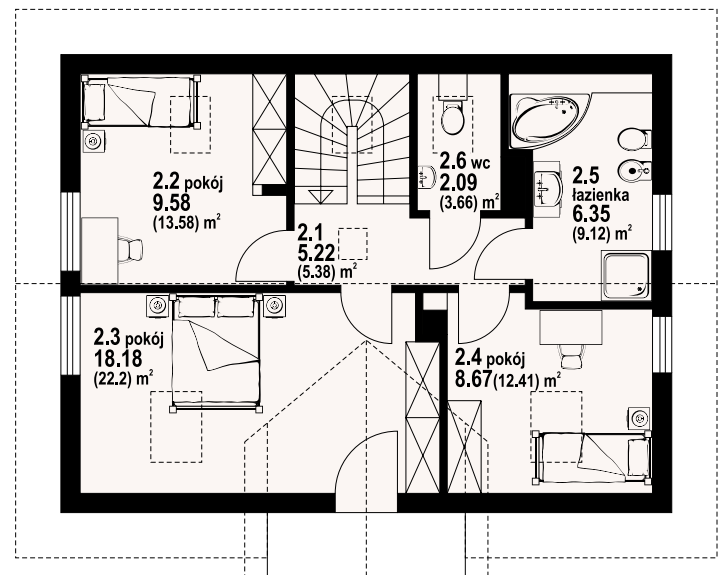
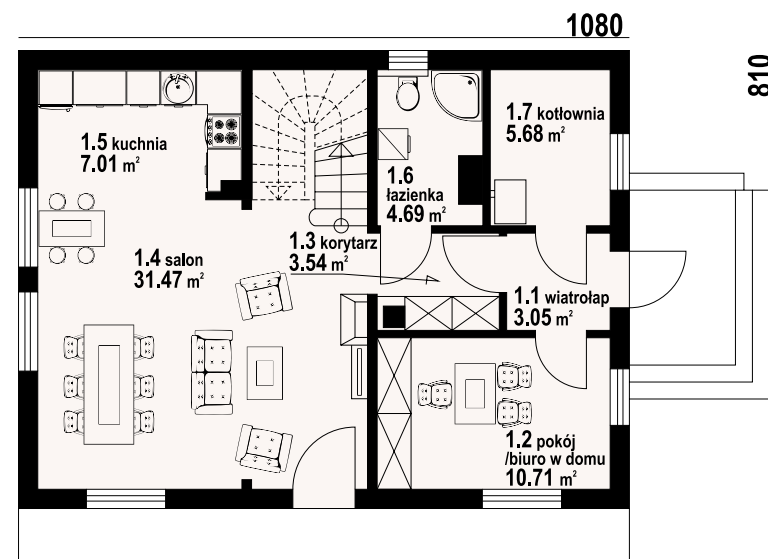

w nawiasach podano powierzchnię podłogi

gryfów dws - odbicie lustrzane



gryfów dws - inny widok



* / informacje dodatkowe – patrz str. 19

Więcej informacji o tym projekcie na: www.dom-projekt.pl/710
tel. 12 274 08 22 tel.kom. 609 512 803 biuro@dom-projekt.pl



Warianty i projekty podobne dostępne na stronie www.dom-projekt.pl

zescanuj kod QR aby wyświetlić kartę projektu online

grochowo nowe 3 dws

109,58 m²

szkielet



autorzy: arch. Władysław Piwowarczyk, artysta malarz Kinga Piwowarczyk

powierzchnia użytkowa
+część gosp.
powierzchnia zabudowy
kubatura
kąt nachylenia dachu
wys. kalenicy
min. wymiary działki*

109,58 m²
4,87 m²
79,68 m²
447,2 m³
40°
8,35 m
16,3x17,6 m

Dom w konstrukcji szkieletu drewnianego. Duży salon z aneksem kuchennym, kominkiem i wyjściem na taras. Pokój, łazienka, kotłownia, wiatrołap. Na poddaszu trzy pokoje, łazienka, komunikacja i balkon. Zwarta bryła budynku i dach dwuspadowy sprzyjają szybkiej i taniej budowie i niskim kosztom eksploatacji. Ściany zewnętrzne: szkieletowe drewniane ocieplone wełną mineralną. Strop: drewniany. Pokrycie dachu: dachówka gontopodobna Gerard Corona.

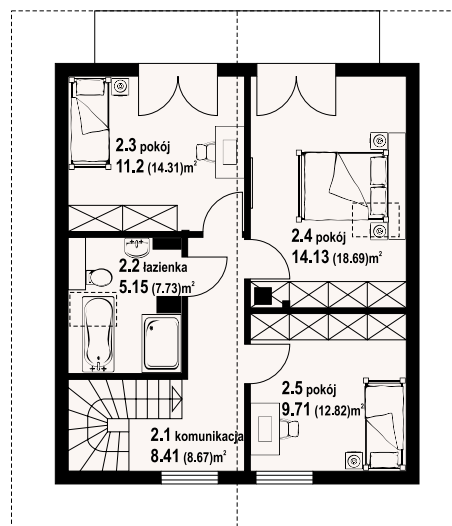
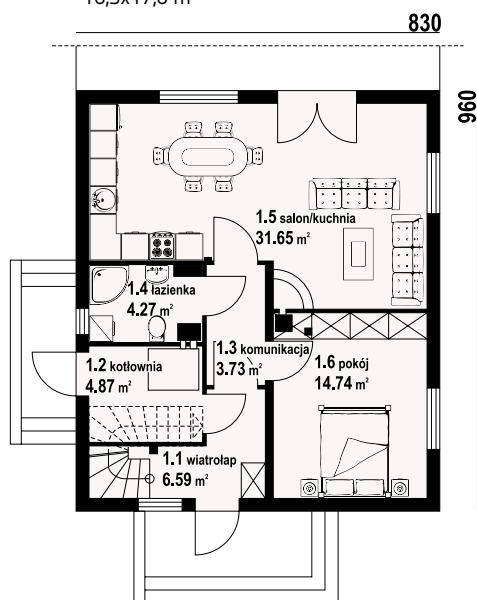
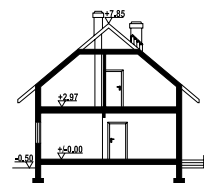

w nawiasach podano powierzchnię podłogi



grochowo nowe 3 dws - inny widok



grochowo nowe 3 dws - odbicie lustrzane



Warianty i projekty podobne dostępne
na stronie www.dom-projekt.pl

zescanuj kod QR
aby wyświetlić kartę
projektu online



Więcej informacji o tym projekcie na: www.dom-projekt.pl/1142
tel. 12 274 08 22 tel.kom. 609 512 803 biuro@dom-projekt.pl

* / informacje dodatkowe – patrz str. 19



autorzy: arch. Władysław Piwowarczyk, artysta malarz Kinga Piwowarczyk

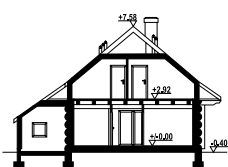

Dom z bali drewnianych. Duży salon z aneksem kuchennym, kominkiem i wyjściem na częściowo zadaszony taras. Pokój, łazienka, pralnia, wiatrołap i komunikacja. Pomieszczenie gospodarcze. Na poddaszu trzy pokoje, łazienka, garderoba, balkon i komunikacja. Zwarta bryła budynku i dach dwuspadowy sprzyjają szybkiej i taniej budowie i niskim kosztom eksploatacji. Ściany zewnętrzne: płazy drewniane+wełna mineralna+deska. Strop: drewniany. Pokrycie dachu: dachówka ceramiczna.

powierzchnia użytkowa
+część gosp.
powierzchnia zabudowy
kubatura
kąt nachylenia dachu
wys. kalenicy
min. wymiary działki*

111.82 m²
15.15 m²
108.2 m²
534.9 m³
40°
7.98 m
19.48x18.9 m

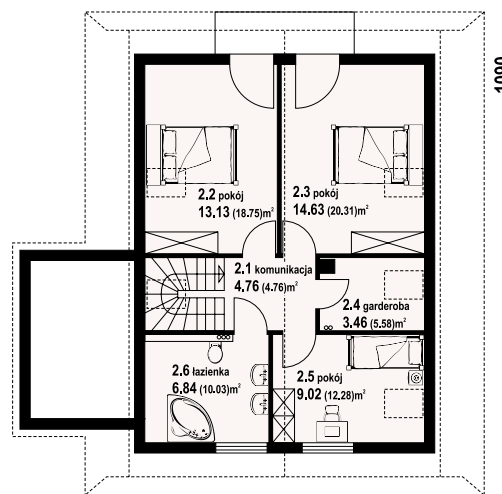
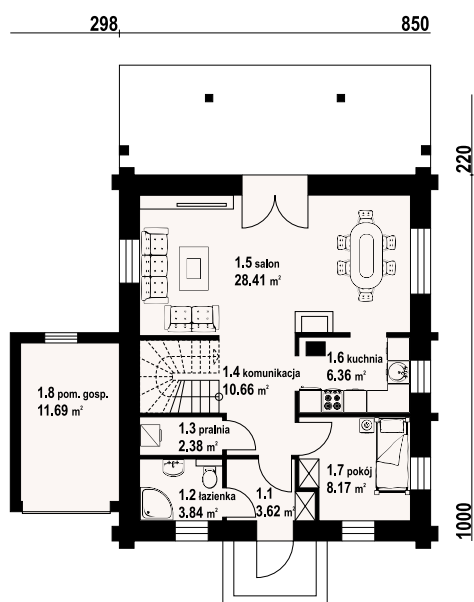

grywałdowo dw - odbicie lustrzane



grywałdowo dw - inny widok



* / informacje dodatkowe – patrz str. 19

Więcej informacji o tym projekcie na: www.dom-projekt.pl/1087
tel. 12 274 08 22 tel.kom. 609 512 803 biuro@dom-projekt.pl



Warianty i projekty podobne dostępne
na stronie www.dom-projekt.pl
zescanuj kod QR
aby wyświetlić kartę
projektu online

hoczew średnia 11 dws

112,13 m²

szkielet



autorzy: arch. Władysław Piowarczyk, artysta malarz Kinga Piowarczyk

powierzchnia użytkowa	112,13 m ²
+część gosp.	8,75 m ²
powierzchnia zabudowy	86,4 m ²
kubatura	460 m ³
kąt nachylenia dachu	44°
wys. kalenicy	8,54 m
min. wymiary działki*	18,8x17,6 m

Dom w konstrukcji szkieletu drewnianego. Duży salon z aneksem kuchennym, kominkiem, wyjściem na zadaszony taras i schodami na poddasze. Pokój, łazienka, wiatrołap i kotłownia. Na poddaszu trzy pokoje, łazienka i komunikacja. Zwarta bryła budynku i dach dwuspadowy sprzyjają szybkiej i taniej budowie i niskim kosztom eksploatacji. Ściany zewnętrzne: szkieletowe drewniane ocieplone wełną mineralną. Strop: drewniany. Pokrycie dachu: dachówka gontopodobna Gerard Corona.

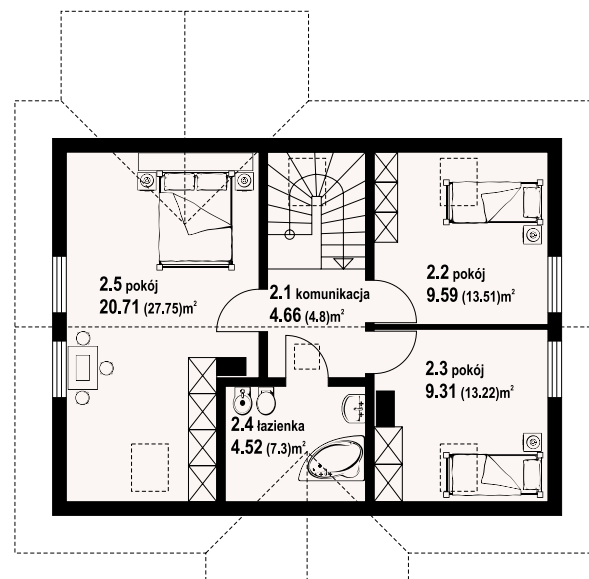
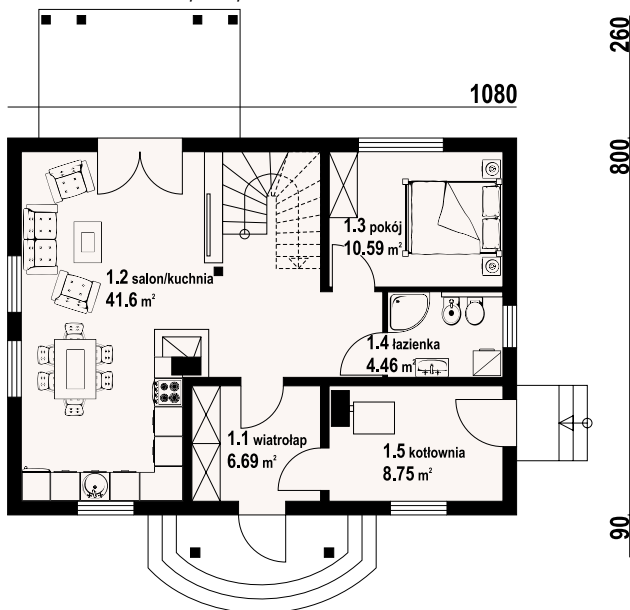
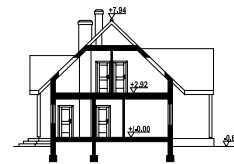

w nawiasach podano powierzchnię podłogi

hoczew średnia 11 dws - inny widok



hoczew średnia 11 dws - odbicie lustrzane



Warianty i projekty podobne dostępne na stronie www.dom-projekt.pl

zeskanuj kod QR aby wyświetlić kartę projektu online



Więcej informacji o tym projekcie na: www.dom-projekt.pl/1128
tel. 12 274 08 22 tel.kom. 609 512 803 biuro@dom-projekt.pl

* / informacje dodatkowe – patrz str. 19



autorzy: arch. Władysław Piwowarczyk, artysta malarz Kinga Piwowarczyk

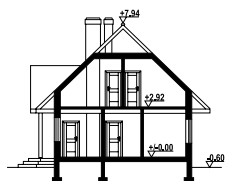

Dom w konstrukcji szkieletowej. Duży salon z aneksem kuchennym, kominkiem, wyjściem na taras i schodami na poddasze. Pokój, łazienka, kotłownia, wiatrołap i komunikacja. Na poddaszu trzy pokoje, łazienka, garderoba i komunikacja. Instalacja solarna. Zwarta bryła budynku i dach dwuspadowy sprzyjają szybkiej i taniej budowie i niskim kosztom eksploatacji. Ściany zewnętrzne: szkieletowe drewniane ocieplone wełną mineralną. Strop: drewniany. Pokrycie dachu: dachówka ceramiczna.

powierzchnia użytkowa	114,07 m ²
+część gosp.	14,75 m ²
powierzchnia zabudowy	94,48 m ²
kubatura	490 m ³
kąt nachylenia dachu	44°
wys. kalenicy	8,54 m
min. wymiary działki*	19,8x16,44 m

1180

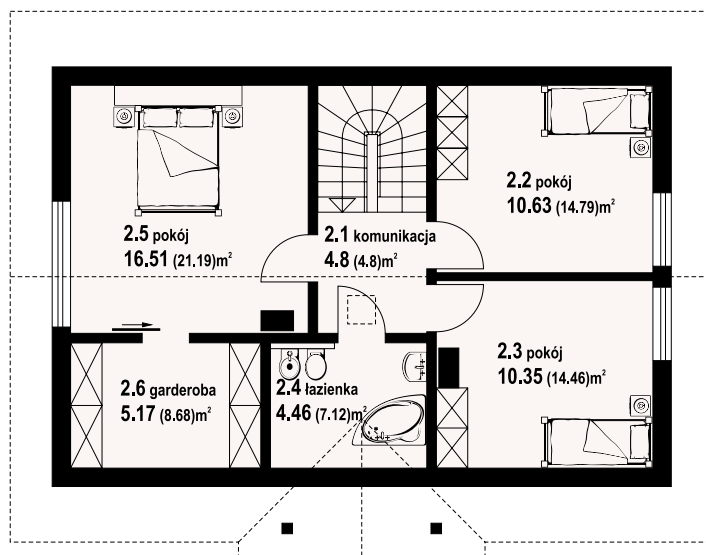
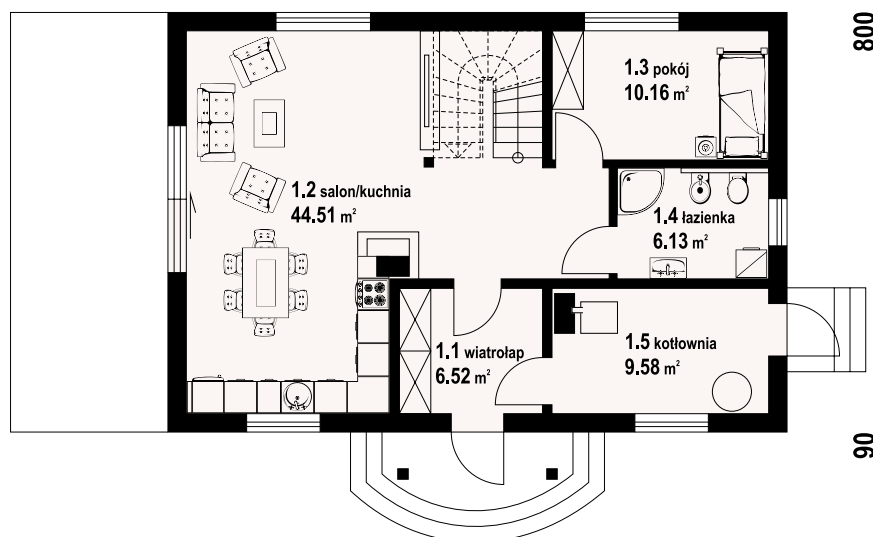

w nawiasach podano powierzchnię podłogi

hoczew średnia 21 dws - odbicie lustrzane



hoczew średnia 21 dws - inny widok



* / informacje dodatkowe – patrz str. 19

Więcej informacji o tym projekcie na: www.dom-projekt.pl/1272
tel. 12 274 08 22 tel.kom. 609 512 803 biuro@dom-projekt.pl



Warianty i projekty podobne dostępne na stronie www.dom-projekt.pl
zescanuj kod QR aby wyświetlić kartę projektu online



autorzy: arch. Władysław Piwowarczyk, artysta malarz Kinga Piwowarczyk

powierzchnia użytkowa	112,25 m ²
+część gosp.	74,06 m ²
powierzchnia zabudowy	84,08 m ²
kubatura	653 m ³
kąt nachylenia dachu	42°
wys. kalenicy	7,95 m
min. wymiary działki*	18,7x16,65 m

Dom w konstrukcji szkieletu drewnianego. Podpiwniczony. Na parterze duży salon z kuchnią, kominkiem oraz wyjściem na taras. Pokój, łazienka, wiatrołap, garderoba i komunikacja. Na poddaszu trzy pokoje, każdy z dostępem do balkonu, łazienka i komunikacja. W podpiwniczeniu kotłownia, komunikacja oraz trzy piwnice. Zwarta bryła budynku i dach dwuspadowy sprzyjają szybkiej i taniej budowie i niskim kosztom eksploatacji. Ściany zewnętrzne: szkieletowe drewniane ocieplone wełną mineralną. Strop: drewniany. Pokrycie dachu: dachówka gontopodobna Gerard Corona.

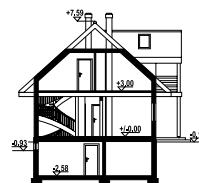

w nawiasach podano powierzchnię podłogi

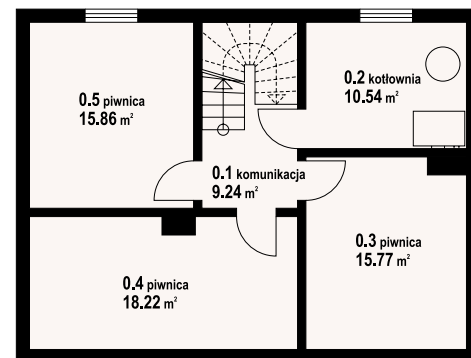
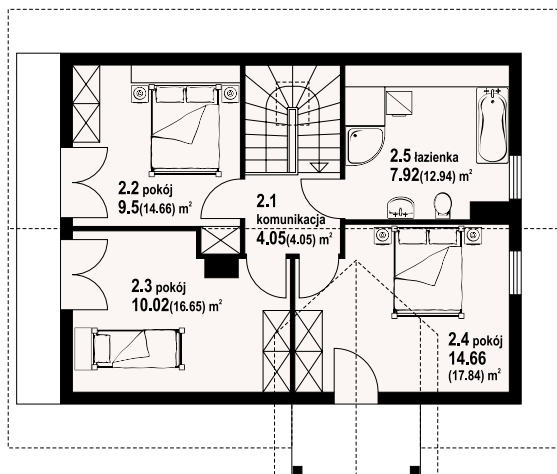
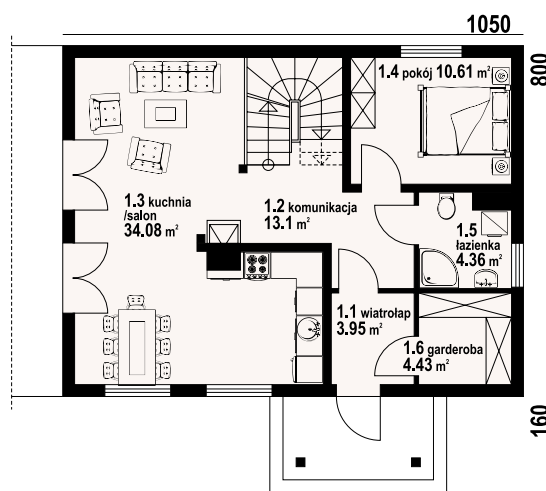

olesno 59 dws - inny widok



olesno 59 dws - odbicie lustrzane



Warianty i projekty podobne dostępne na stronie www.dom-projekt.pl

zescanuj kod QR aby wyświetlić kartę projektu online



Więcej informacji o tym projekcie na: www.dom-projekt.pl/1414
tel. 12 274 08 22 tel.kom. 609 512 803 biuro@dom-projekt.pl

* / informacje dodatkowe – patrz str. 19



autorzy: arch. Władysław Piwowarczyk, artysta malarz Kinga Piwowarczyk

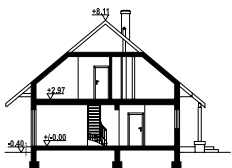

Dom w konstrukcji szkieletu drewnianego. Duży salon z aneksem kuchennym i wyjściem na taras. Pokój, łazienka, spiżarka, kotłownia i wiatrołap. Na poddaszu trzy pokoje, łazienka i komunikacja. Zwarte bryła budynku i dach dwuspadowy sprzyjają szybkiej i taniej budowie oraz niskim kosztom eksploatacji. Ściany zewnętrzne: szkieletowe drewniane ocieplone wełną mineralną. Strop: drewniany. Pokrycie dachu: blacho-dachówka.

powierzchnia użytkowa +część gosp. 113,7 m²
powierzchnia zabudowy 9,05 m²
kubatura 88,44 m³
kąt nachylenia dachu 471,8 m³
wys. kalenicy 40°
min. wymiary działki* 8,51 m
17,4x17,4 m

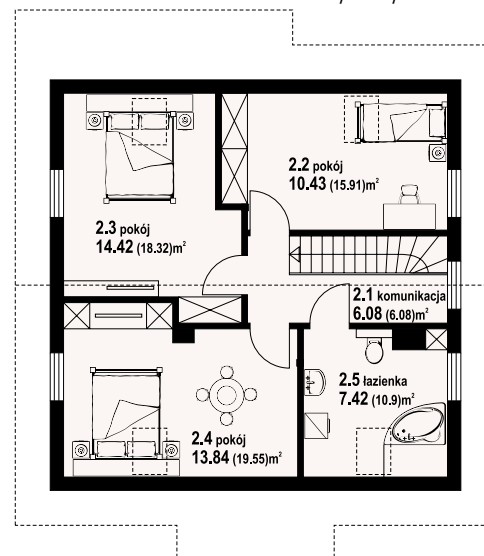
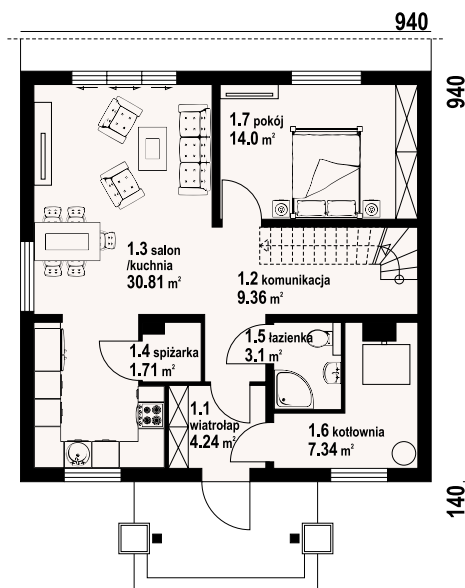

stopnica 3 dws - odbicie lustrzane



stopnica 3 dws - inny widok



* / informacje dodatkowe – patrz str. 19

Więcej informacji o tym projekcie na: www.dom-projekt.pl/1207
tel. 12 274 08 22 tel.kom. 609 512 803 biuro@dom-projekt.pl



Warianty i projekty podobne dostępne na stronie www.dom-projekt.pl
zescanuj kod QR aby wyświetlić kartę projektu online

brzeg średni 13 dw

113,48 m²

bal



autorzy: arch. Władysław Piwowarczyk, artysta malarz Kinga Piwowarczyk

powierzchnia użytkowa
+część gosp.
powierzchnia zabudowy
kubatura
kąt nachylenia dachu
wys. kalenicy
min. wymiary działki*

113,48 m²
6,64 m²
90,63 m²
487,42 m³
42°
8,5 m
18,8x18,5 m

Dom z bali drewnianych. Duży salon z aneksem kuchennym, kominkiem, schodami na poddasze i wyjściem na taras. Pokój, łazienka, wiatrołap i kotłownia. Na poddaszu cztery pokoje, łazienka i komunikacja. Balkon. Zwarta bryła budynku i dach dwuspadowy sprzyjają szybkiej i taniej budowie i niskim kosztom eksploatacji. Ściany zewnętrzne: płazy drewniane. Strop: drewniany. Pokrycie dachu: dachówka gontopodobna z posypką Gerard Corona.

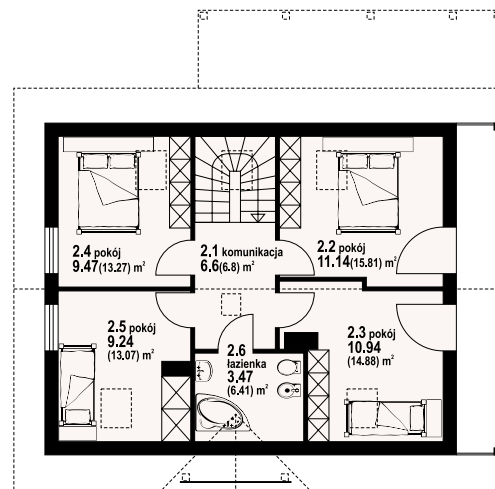
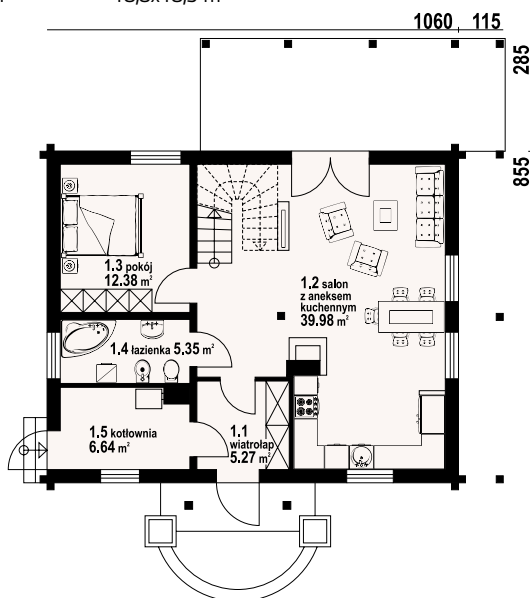

w nawiasach podano powierzchnię podłogi

brzeg średni 13 dw - inny widok



brzeg średni 13 dw - odbicie lustrzane



Warianty i projekty podobne dostępne na stronie www.dom-projekt.pl

zescanuj kod QR aby wyświetlić kartę projektu online



Więcej informacji o tym projekcie na: www.dom-projekt.pl/846
tel. 12 274 08 22 tel.kom. 609 512 803 biuro@dom-projekt.pl

* / informacje dodatkowe – patrz str. 19



autorzy: arch. Władysław Piwowarczyk, artysta malarz Kinga Piwowarczyk



Dom z bali drewnianych. Duży salon z aneksem kuchennym, kominkiem wyjściem na taras i schodami na poddasze. Pokój, łazienka, kotłownia i wiatrołap. Na poddaszu cztery pokoje, łazienka, komunikacja i dwa balkony. Prosta bryła budynku i dach dwuspadowy sprzyjają szybkiej i taniej budowie i niskim kosztom eksploatacji. Ściany zewnętrzne: płazy drewniane+wełna mineralna+deska. Strop: drewniany. Pokrycie dachu: dachówka gontopodobna z posypką Gerard Corona.

powierzchnia użytkowa +część gosp. 115,48 m²
powierzchnia zabudowy 6,57 m²
kubatura 90,63 m³
kąt nachylenia dachu 42°
wys. kalenicy 8,5 m
min. wymiary działki* 18,93x18,5 m

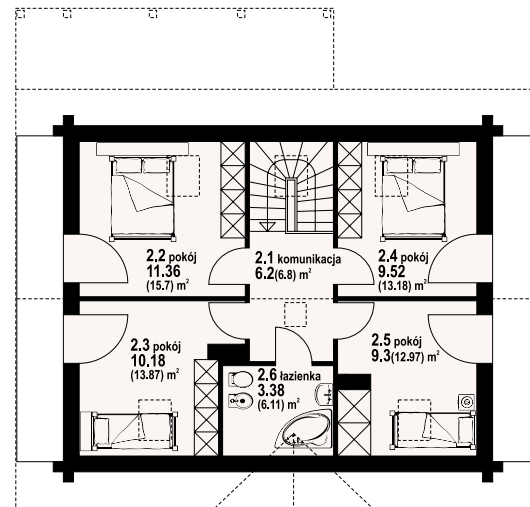
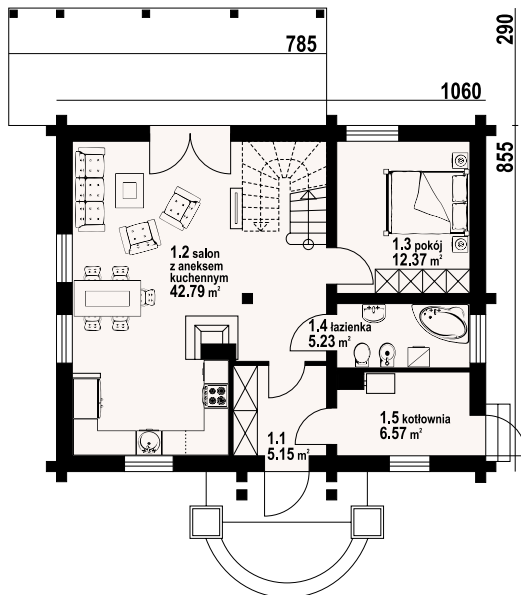

brzeg średni 15 dw - odbicie lustrzane



brzeg średni 15 dw - inny widok



* / informacje dodatkowe – patrz str. 19

Więcej informacji o tym projekcie na: www.dom-projekt.pl/977
tel. 12 274 08 22 tel.kom. 609 512 803 biuro@dom-projekt.pl



Warianty i projekty podobne dostępne na stronie www.dom-projekt.pl
zeskanuj kod QR aby wyświetlić kartę projektu online

115,5 m²

bal



autorzy: arch. Władysław Piwowarczyk, artysta malarz Kinga Piwowarczyk

powierzchnia użytkowa	115,5 m ²
+część gosp.	74,19 m ²
powierzchnia zabudowy	88,86 m ²
kubatura	675,85 m ³
kąt nachylenia dachu	42°
wys. kalenicy	8,29 m
min. wymiary działki*	18,6x19,6 m

Dom z bali drewnianych. Podpiwniczony. Na parterze duży salon z aneksem kuchennym, kominkiem i wyjściem na taras. Pokój, łazienka, wiatrołap i komunikacja. Na poddaszu trzy pokoje, łazienka, komunikacja, garderoba i balkon. W piwnicach garaż, kotłownia, pralnia i komunikacja. Zwarta bryła budynku i dach dwuspadowy sprzyjają szybkiej i taniej budowie i niskim kosztom eksploatacji. Ściany zewnętrzne: płazy drewniane+wełna mineralna+deska. Strop: drewniany. Pokrycie dachu: dachówka ceramiczna.

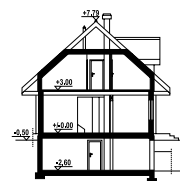

1050

w nawiasach podano powierzchnię podłogi

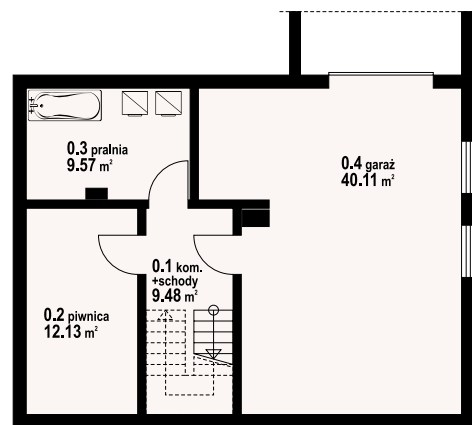
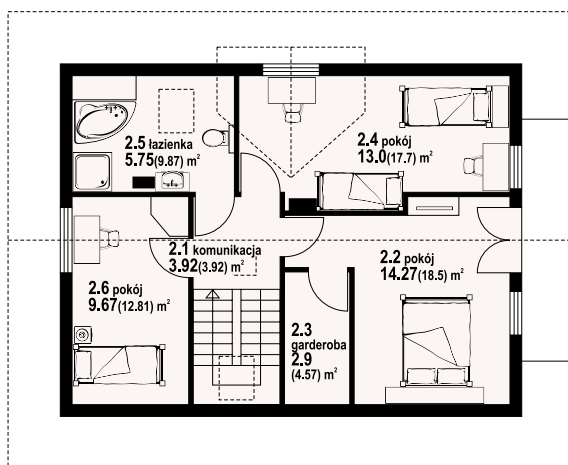
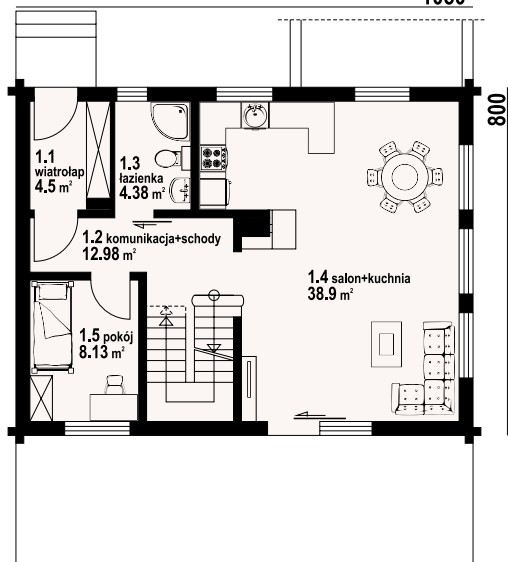

bartne dw 29 - inny widok



bartne dw 29 - odbicie lustrzane



Warianty i projekty podobne dostępne na stronie www.dom-projekt.pl

zescanuj kod QR aby wyświetlić kartę projektu online



Więcej informacji o tym projekcie na: www.dom-projekt.pl/1226
tel. 12 274 08 22 tel.kom. 609 512 803 biuro@dom-projekt.pl

* / informacje dodatkowe – patrz str. 19



autorzy: arch. Władysław Piwowarczyk, artysta malarz Kinga Piwowarczyk

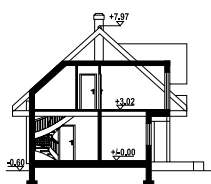

Dom z bali drewnianych. Na parterze duży salon z kominkiem, wyjściami na zadaszony taras i przejściem do kuchni. Łazienka, kotłownia, wiatrołap. Na poddaszu trzy pokoje, łazienka, komunikacja i dwa balkony. Zwarta bryła budynku i dach dwuspadowy sprzyjają taniej i szybkiej budowie oraz niskim kosztom eksploatacji. Ściany zewnętrzne: płazy drewniane+wełna mineralna+deska. Strop: drewniany. Pokrycie dachu: dachówka gontopodobna z posypką Gerard Corona.

powierzchnia użytkowa	112,19 m ²
+część gosp.	4,58 m ²
powierzchnia zabudowy	87,25 m ²
kubatura	482,3 m ³
kąt nachylenia dachu	42°
wys. kalenicy	8,57 m
min. wymiary działki*	18,5x16,3 m

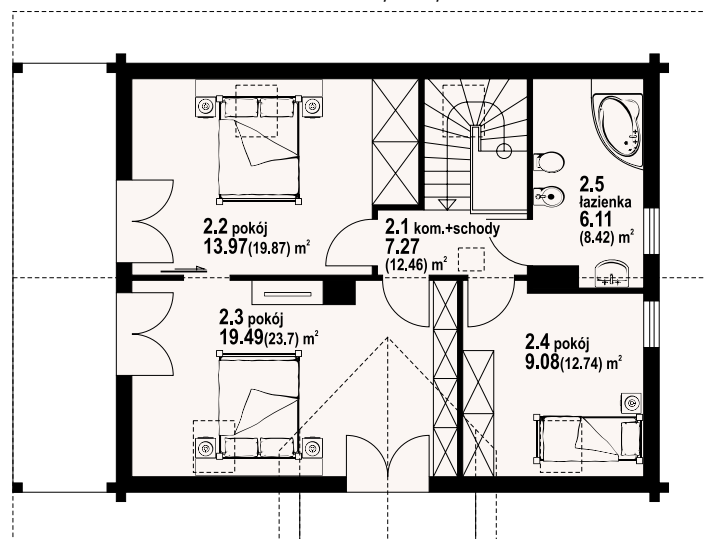
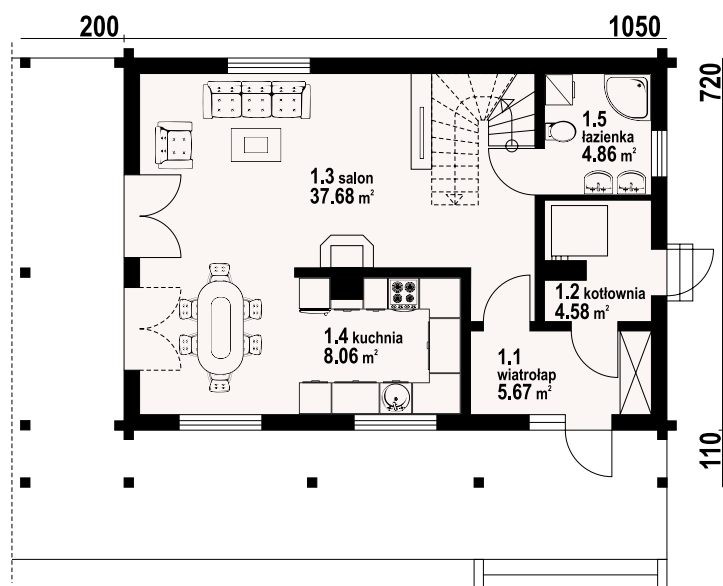

w nawiasach podano powierzchnię podłogi

Świdnica 15 dw - odbicie lustrzane



Świdnica 15 dw - inny widok



* / informacje dodatkowe – patrz str. 19

Więcej informacji o tym projekcie na: www.dom-projekt.pl/819
tel. 12 274 08 22 tel.kom. 609 512 803 biuro@dom-projekt.pl



Warianty i projekty podobne dostępne na stronie www.dom-projekt.pl
zeskanuj kod QR aby wyświetlić kartę projektu online

zamość 1 dw

109,15 m²

bal



autorzy: arch. Władysław Piwowarczyk, artysta malarz Kinga Piwowarczyk

powierzchnia użytkowa
+część gosp.
powierzchnia zabudowy
kubatura
kąt nachylenia dachu
wys. kalenicy
min. wymiary działki*

109.15 m²
5.38 m²
137.57 m²
647 m³
30°
7.47 m
22x18.87 m

Dom z bali. Parterowy. Duży salon z kominkiem, wyjściami na taras i przejściem do wygodnie umeblowanej kuchni. Trzy pokoje, łazienka, kotłownia, wiatrołap i komunikacja. Poddasze nieużytkowe. Wyjście na poddasze schodami strychowymi rozkładanymi. Ściany zewnętrzne: płyty drewniane+wełna mineralna+deska. Strop: drewniany. Pokrycie dachu: dachówka gontopodobna z posypką Gerard Corona.

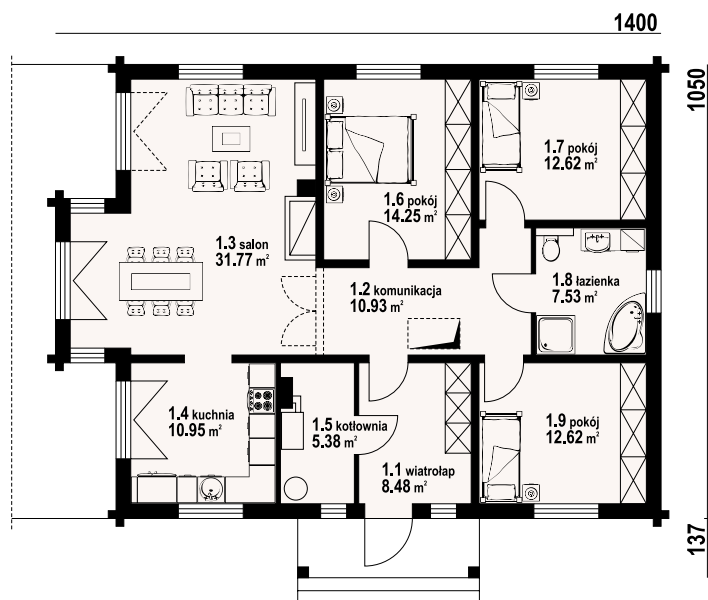
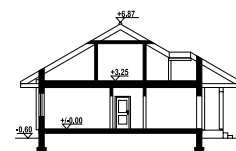

zamość 1 dw - inny widok



zamość 1 dw - odbicie lustrzane



*/ informacje dodatkowe – patrz str. 19

Warianty i projekty podobne dostępne
na stronie www.dom-projekt.pl

zeskanuj kod QR
aby wyświetlić kartę
projektu online



Więcej informacji o tym projekcie na: www.dom-projekt.pl/1362
tel. 12 274 08 22 tel.kom. 609 512 803 biuro@dom-projekt.pl



autorzy: arch. Władysław Piwowarczyk, artysta malarz Kinga Piwowarczyk

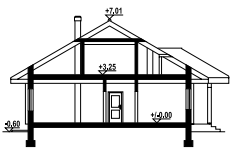

Dom z bali drewnianych. Parterowy. Duży salon z kominkiem i wyjściem na zadaszony taras. Kuchnia, trzy pokoje, łazienka, komunikacja, wiatrołap, spiżarka, Garaż i kotłownia. Wejście na poddasze nieużytkowe schodami strychowymi rozkładanymi. Ściany zewnętrzne: płazy drewniane + wełna mineralna + deska. Strop: drewniany. Pokrycie dachu: dachówka gontopodobna Gerard Corona.

powierzchnia użytkowa +część gosp. 114,27 m²
powierzchnia zabudowy 44,44 m²
kubatura 213,03 m³
kąt nachylenia dachu 820 m³
wys. kalenicy 30°
min. wymiary działki* 7,61 m
26,9x19,37 m

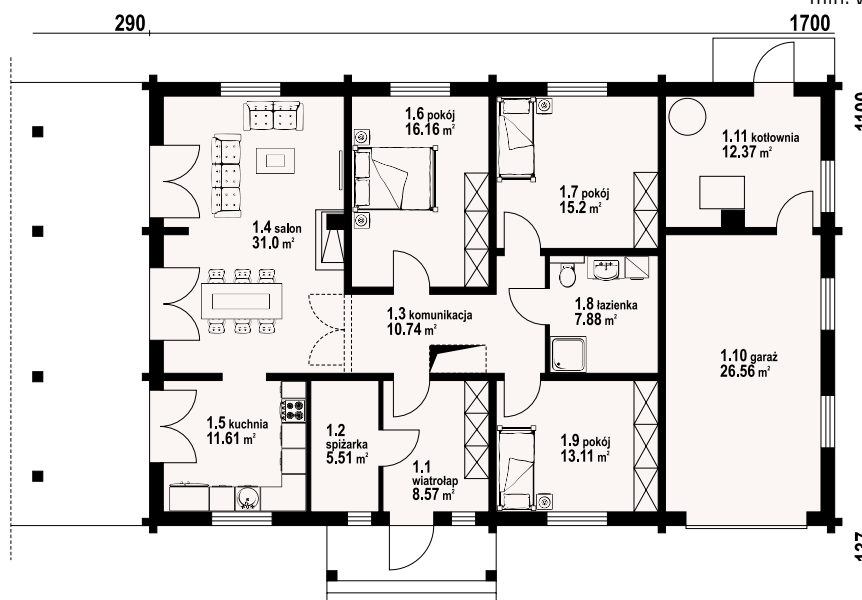

zamość 5g dw - odbicie lustrzane



zamość 5g dw - inny widok



* / informacje dodatkowe – patrz str. 19

Więcej informacji o tym projekcie na: www.dom-projekt.pl/1367
tel. 12 274 08 22 tel.kom. 609 512 803 biuro@dom-projekt.pl



Warianty i projekty podobne dostępne na stronie www.dom-projekt.pl
zeskanuj kod QR aby wyświetlić kartę projektu online



autorzy: arch. Władysław Piwowarczyk, artysta malarz Kinga Piwowarczyk

powierzchnia użytkowa
+część gosp.
powierzchnia zabudowy
kubatura
kąt nachylenia dachu
wys. kalenicy
min. wymiary działki*

115,55 m²
6,85 m²
94,6 m²
513,33 m³
40°
8,62 m
18,5x18 m

Dom z bali. Na parterze salon z kuchnią, kominkiem oraz wyjściem na zadaszony taras. Pokój, łazienka, wiatrołap, garderoba, pomieszczenie gospodarcze oraz komunikacja. Na poddaszu trzy pokoje, łazienka, komunikacja oraz balkon. Zwarta bryła budynku oraz dach dwuspadowy sprzyjają szybkiej i taniej budowie oraz niskim kosztom eksploatacji. Ściany zewnętrzne: płazy drewniane + wełna mineralna + deska. Strop: drewniany. Pokrycie dachu: dachówka gontopodobna Gerard Corona.

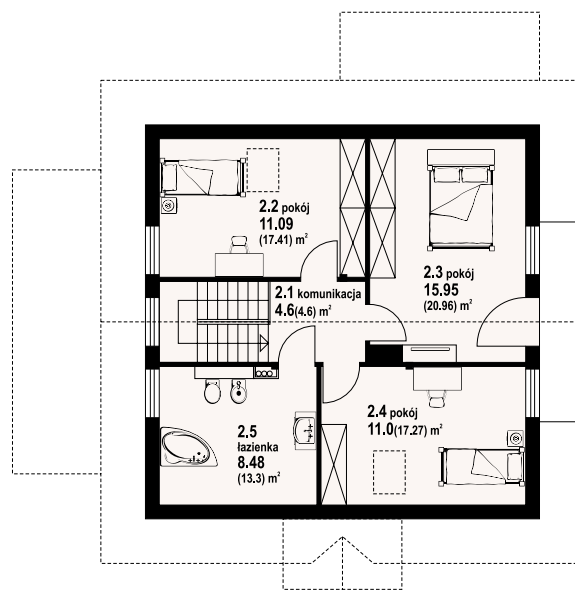
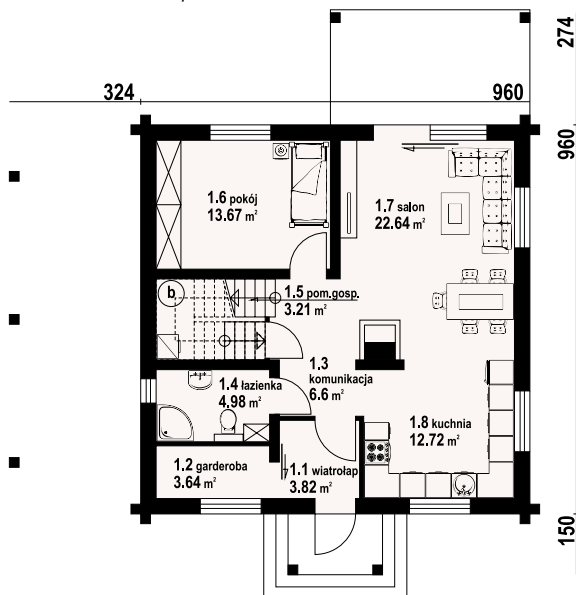

witkowo dw - inny widok

witkowo dw - odbicie lustrzane



Warianty i projekty podobne dostępne
na stronie www.dom-projekt.pl

zeskanuj kod QR
aby wyświetlić kartę
projektu online



Więcej informacji o tym projekcie na: www.dom-projekt.pl/1531
tel. 12 274 08 22 tel.kom. 609 512 803 biuro@dom-projekt.pl

* / informacje dodatkowe – patrz str. 19



autorzy: arch. Władysław Piwowarczyk, artysta malarz Kinga Piwowarczyk

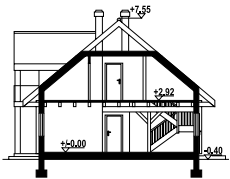

Dom z bali drewnianych. Duży salon z aneksem kuchennym, kominkiem, wyjściem na zadaszony taras, schodami na poddasze. Pokój, wiatrołap, łazienka i kotłownia. Na poddaszu trzy pokoje, łazienka, garderoba i komunikacja. Dwa balkony. Zwarta bryła budynku i dach dwuspadowy sprzyjają taniej i szybkiej budowie oraz niskim kosztom eksploatacji. Ściany zewnętrzne: płyty drewniane + wełna mineralna + deska. Strop: drewniany. Pokrycie dachu: dachówka gontopodobna Gerard Corona.

powierzchnia użytkowa
+część gosp.
powierzchnia zabudowy
kubatura
kąt nachylenia dachu
wys. kalenicy
min. wymiary działki*

116,64 m²
12,44 m²
97,45 m²
499,4 m³
40°
7,95 m
18,8x17 m

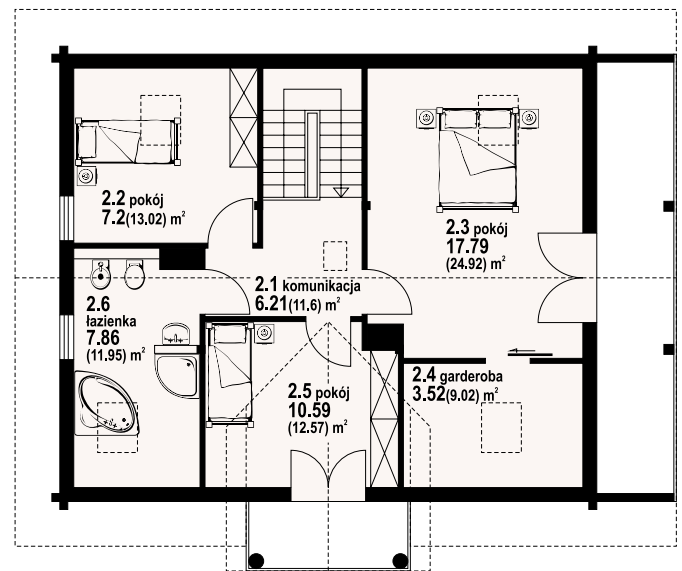
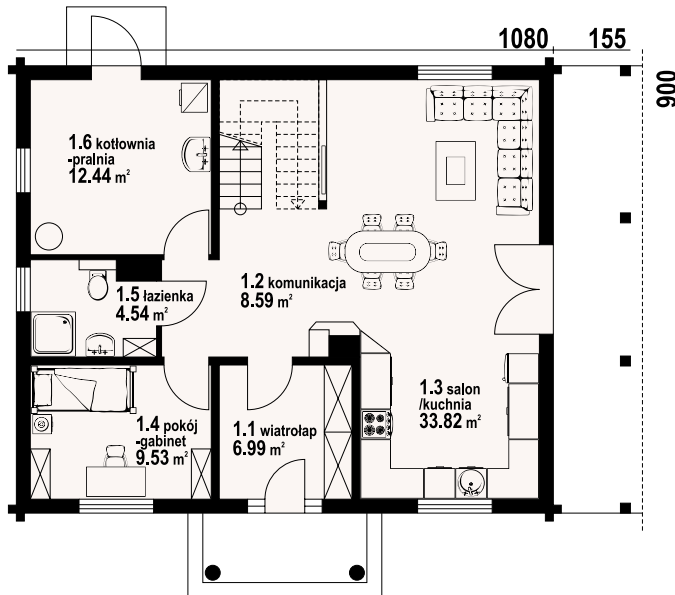

w nawiasach podano powierzchnię podłogi

jaworki 3 dw - odbicie lustrzane



jaworki 3 dw - inny widok



* / informacje dodatkowe – patrz str. 19

Więcej informacji o tym projekcie na: www.dom-projekt.pl/812
tel. 12 274 08 22 tel.kom. 609 512 803 biuro@dom-projekt.pl



Warianty i projekty podobne dostępne na stronie www.dom-projekt.pl

zskanuj kod QR aby wyświetlić kartę projektu online



autorzy: arch. Władysław Piwowarczyk, artysta malarz Kinga Piwowarczyk

powierzchnia użytkowa	117,32 m ²
+część gosp.	129,85 m ²
powierzchnia zabudowy	168 m ²
kubatura	1156,3 m ³
kąt nachylenia dachu	30°
wys. kalenicy	7,75 m
min. wymiary działki*	25x19,9 m

Dom z bali. Podpiwniczony. Duży salon z aneksem kuchennym, kominkiem i wyjściem na za-
daszony taras. dwa pokoje, łazienka, garderoba, komunikacja, spiżarka i wiatrołap. Poddasze
nieużytkowe. W piwnicach kotłownia, łazienka, pomieszczenia rekreacyjne, piwnica, spiżarka
i komunikacja. Instalacja solarna. Ściany zewnętrzne: płyty drewniane+wełna mineralna+de-
ska. Strop: żelbet+drewniany. Pokrycie dachu: dachówka gontopodobna z posypką Gerard
Corona.

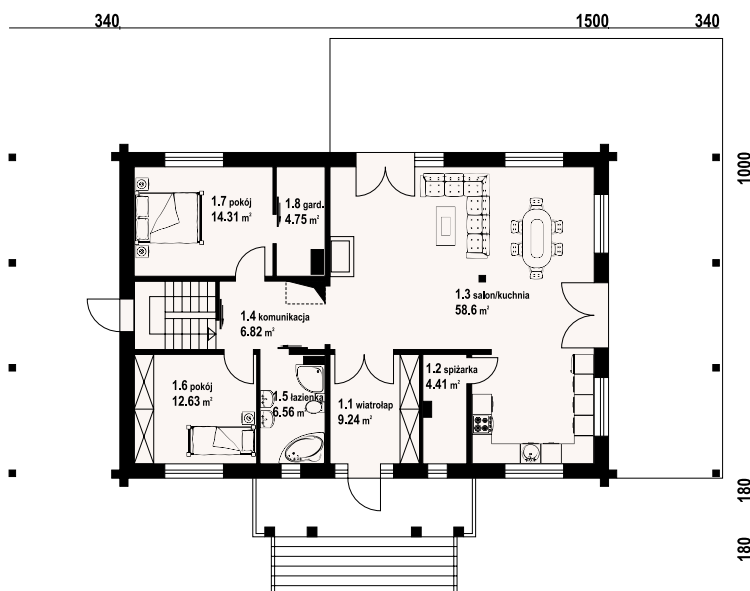

osakowo 9 dw - inny widok

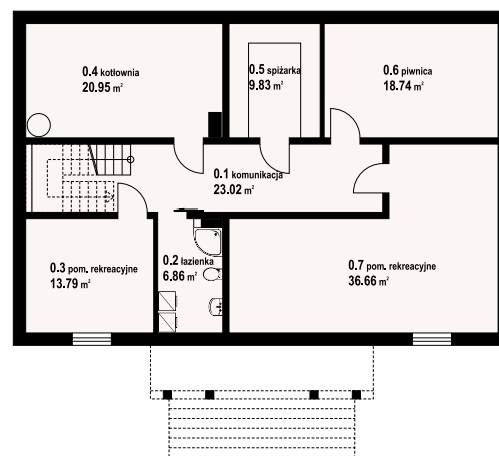

osakowo 9 dw - odbicie lustrzane



Warianty i projekty podobne dostępne
na stronie www.dom-projekt.pl

zestaw kod QR
aby wyświetlić kartę
projektu online



Więcej informacji o tym projekcie na: www.dom-projekt.pl/1280
tel. 12 274 08 22 tel.kom. 609 512 803 biuro@dom-projekt.pl

* / informacje dodatkowe – patrz str. 19



autorzy: arch. Władysław Piwowarczyk, artysta malarz Kinga Piwowarczyk



Dom z bali drewnianych. Parterowy. Duży salon z aneksem kuchennym, kominkiem i wyjściem na taras. Trzy pokoje, łazienka, wc, wiatrołap i kotłownia. Poddasze nieużytkowe. Wyjściem na poddasze schodami z wiatrołapu. Zwarta bryła budynku i dach dwuspadowy sprzyjają szybkiej i taniej budowie i niskim kosztom eksploatacji. Ściany zewnętrzne: płazy drewniane + wełna mineralna + deska. Strop: drewniany. Pokrycie dachu: dachówka gontopodobna Gerard Corona.

powierzchnia użytkowa	121,04 m ²
+część gosp.	73,01 m ²
powierzchnia zabudowy	144,52 m ²
kubatura	625 m ³
kąt nachylenia dachu	33°
wys. kalenicy	7,9 m
min. wymiary działki*	21,74x19,4 m

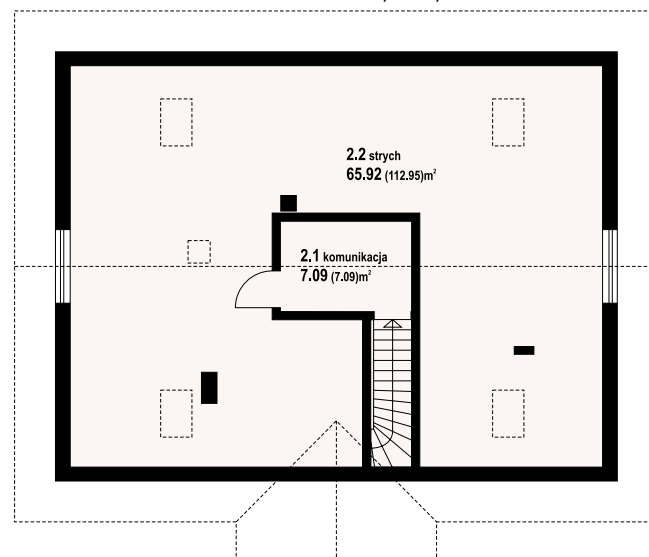
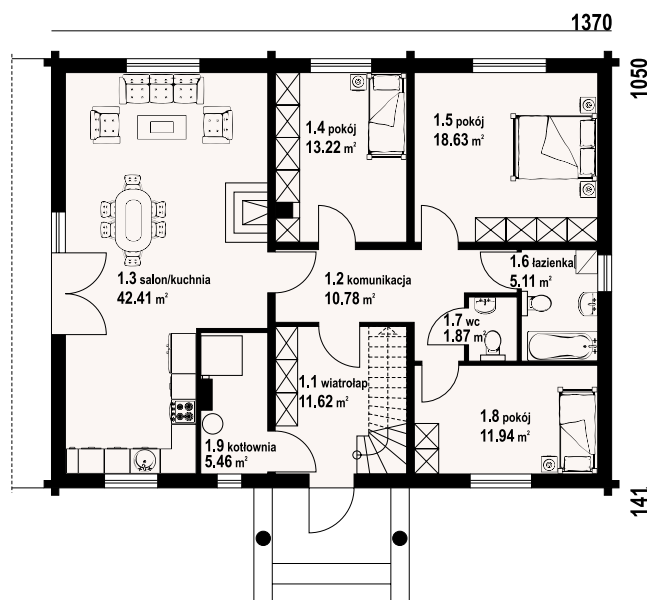

w nawiasach podano powierzchnię podłogi

alamowo 3 dwk - odbicie lustrzane



alamowo 3 dwk - inny widok



* / informacje dodatkowe – patrz str. 19

Więcej informacji o tym projekcie na: www.dom-projekt.pl/1338
tel. 12 274 08 22 tel.kom. 609 512 803 biuro@dom-projekt.pl



Warianty i projekty podobne dostępne na stronie www.dom-projekt.pl
zeskanuj kod QR aby wyświetlić kartę projektu online

bronowice 3gk dws

118,73 m²
szkielet



autorzy: arch. Władysław Piwowarczyk, artysta malarz Kinga Piwowarczyk

powierzchnia użytkowa	118,73 m ²
+część gosp.	27,11 m ²
powierzchnia zabudowy	101,15 m ²
kubatura	510 m ³
kąt nachylenia dachu	38°
wys. kalenicy	8,39 m
min. wymiary działki*	20,4x16,5 m

Dom w konstrukcji szkieletu drewnianego. Duży salon z aneksem kuchennym, schodami na poddasze i wyjściami na taras. Łazienka, wiatrołap, garaż i kotłownia. Na poddaszu cztery pokoje, łazienka, wc, komunikacja i balkon. Zwarta bryła budynku i dach dwuspadowy sprzyjają szybkiej i taniej budowie i niskim kosztom eksploatacji. Ściany zewnętrzne: szkieletowe drewniane ocieplone wełną mineralną. Strop: drewniany. Pokrycie dachu: dachówka gontopodobna Gerard Corona.

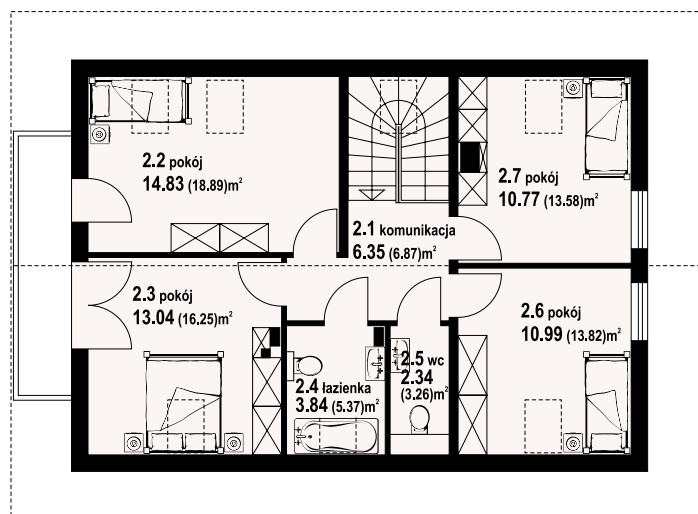
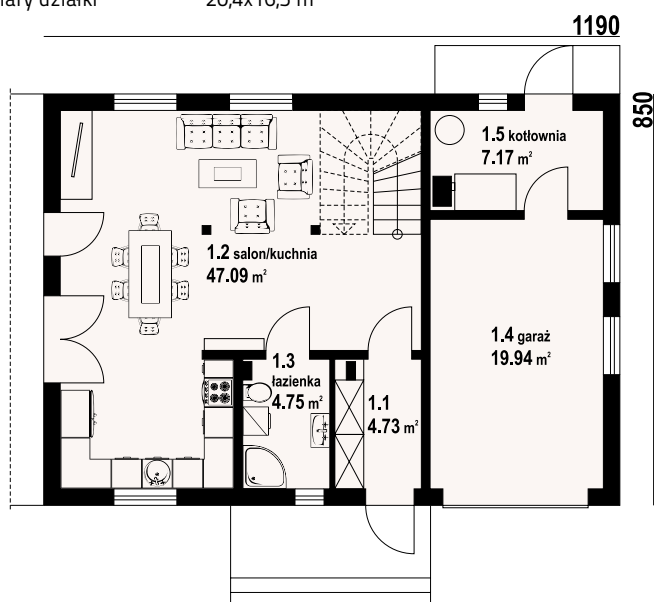
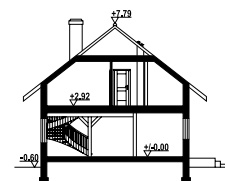

bronowice 3gk dws - inny widok



bronowice 3gk dws - odbicie lustrzane



Warianty i projekty podobne dostępne na stronie www.dom-projekt.pl

zescanuj kod QR aby wyświetlić kartę projektu online



Więcej informacji o tym projekcie na: www.dom-projekt.pl/1387
tel. 12 274 08 22 tel.kom. 609 512 803 biuro@dom-projekt.pl

* / informacje dodatkowe – patrz str. 19

autorzy: arch. Władysław Piwowarczyk, artysta malarz Kinga Piwowarczyk

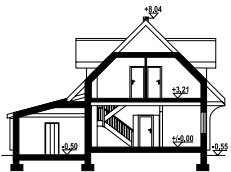

Dom z bali drewnianych. Na parterze salon z aneksem kuchennym, wyjściami na zadaszony taras, kominkiem oraz schodami na poddasze. Pokój, łazienka, korytarz, garderoba, wiatrołap, garaż i kotłownia. Na poddaszu trzy pokoje, łazienka i komunikacja. Ściany zewnętrzne: płyty drewniane+wełna mineralna+deska. Strop: drewniany. Pokrycie dachu: dachówka gontopodobna z posypką Gerard Corona.

powierzchnia użytkowa +część gosp. 120,18 m²
powierzchnia zabudowy 40,91 m²
kubatura 128,84 m³
kąt nachylenia dachu 604,7 m³
wys. kalenicy 45°
min. wymiary działki* 8,95 m
20,72x20,1 m

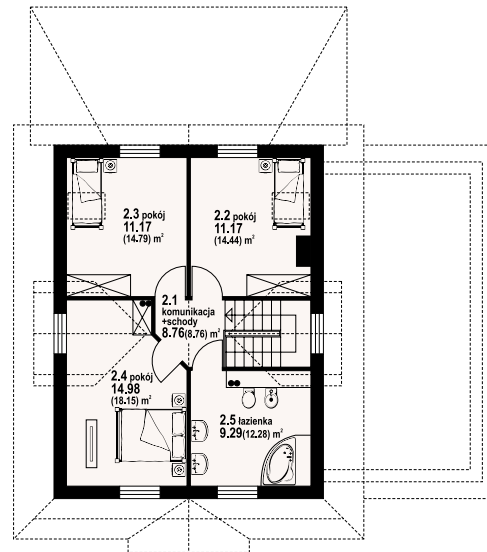
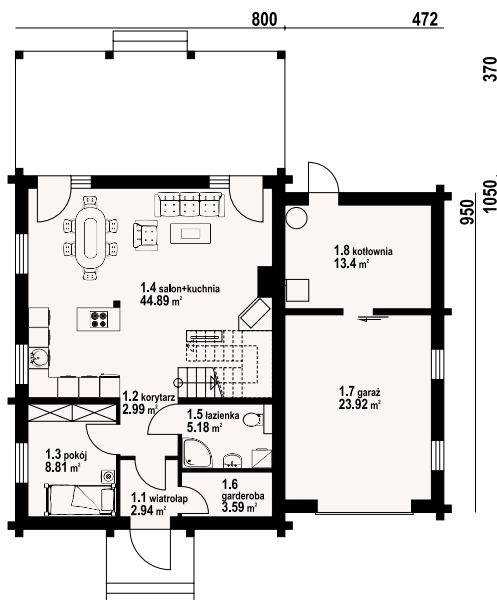

dylewsko dw - odbicie lustrzane



dylewsko dw - inny widok



*/ informacje dodatkowe – patrz str. 19

Więcej informacji o tym projekcie na: www.dom-projekt.pl/1396
tel. 12 274 08 22 tel.kom. 609 512 803 biuro@dom-projekt.pl



Warianty i projekty podobne dostępne na stronie www.dom-projekt.pl
zeskanuj kod QR aby wyświetlić kartę projektu online

głogoczów 36 dw

119,99 m²

bal

w nawiasach podano powierzchnię podłogi

powierzchnia użytkowa
+część gosp.
powierzchnia zabudowy
kubatura
kąt nachylenia dachu
wys. kalenicy
min. wymiary działki*

119,99 m²
27,56 m²
119,53 m²
564,8 m³
40°
8,14 m
18,92x20,8 m

Dom z bali drewnianych. Na parterze duży salon z aneksem kuchennym, kominkiem oraz wyjściem na zadaszony taras. Pokój, łazienka, pralnia, wiatrołap, komunikacja oraz garaż. Na poddaszu cztery wygodne pokoje, łazienka, komunikacja. Zwarta bryła budynku i dach dwuspadowy sprzyjają szybkiej i taniej budowie oraz niskim kosztom eksploatacji. Ściany zewnętrzne: płazy drewniane + wełna mineralna + deska. Strop: drewniany. Pokrycie dachu: dachówka gontopodobna Gerard Corona.

autorzy: arch. Władysław Piwowarczyk, artysta malarz Kinga Piwowarczyk

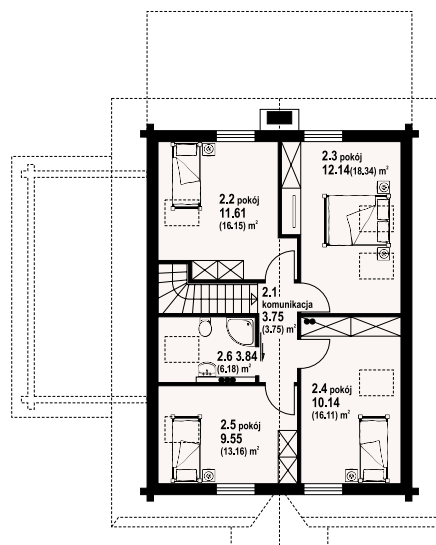
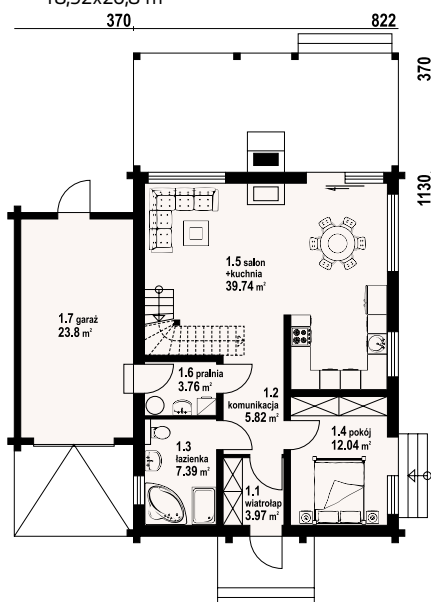
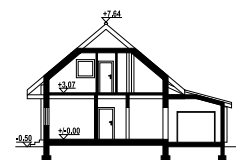

głogoczów 36 dw - inny widok

głogoczów 36 dw - odbicie lustrzane



Warianty i projekty podobne dostępne
na stronie www.dom-projekt.pl

zeskanuj kod QR
aby wyświetlić kartę
projektu online



Więcej informacji o tym projekcie na: www.dom-projekt.pl/1515
tel. 12 274 08 22 tel.kom. 609 512 803 biuro@dom-projekt.pl

* / informacje dodatkowe – patrz str. 19



autorzy: arch. Władysław Piwowarczyk, artysta malarz Kinga Piwowarczyk

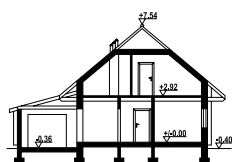

Dom z bali. Duży salon z aneksem kuchennym, kominkiem, schodami na poddasze i wyjściem na zadaszony taras. Na tarasie kominek. Pokój, łazienka, pralnia, wiatrołap i garaż. Na poddaszu dwa pokoje, łazienka, komunikacja i balkon. Ściany zewnętrzne: płyty drewniane + wełna mineralna + deska. Strop: drewniany. Pokrycie dachu: dachówka ceramiczna.

powierzchnia użytkowa
+część gosp.
powierzchnia zabudowy
kubatura
kąt nachylenia dachu
wys. kalenicy
min. wymiary działki*

118,79 m²
27,85 m²
120,3 m²
542,2 m³
40°
7,94 m
19,96x20,8 m

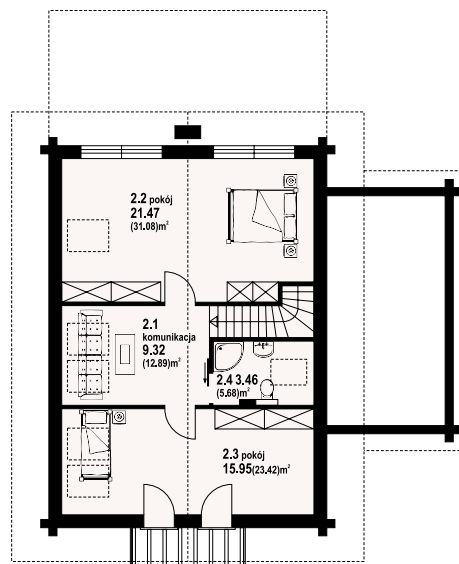
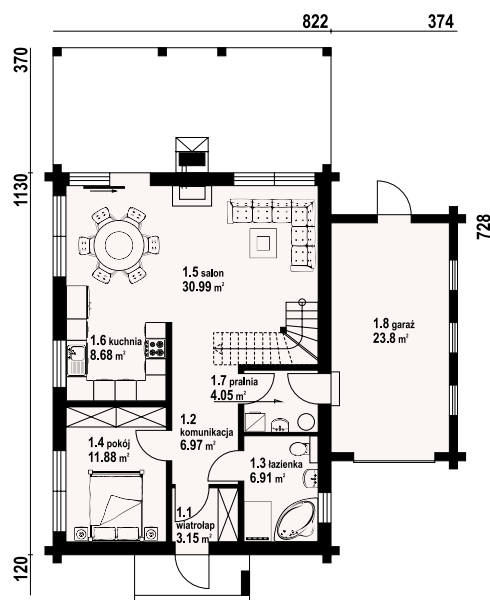

głogoczów 3 dw - odbicie lustrzane



głogoczów 3 dw - inny widok



* / informacje dodatkowe – patrz str. 19

Więcej informacji o tym projekcie na: www.dom-projekt.pl/1244
tel. 12 274 08 22 tel.kom. 609 512 803 biuro@dom-projekt.pl



Warianty i projekty podobne dostępne na stronie www.dom-projekt.pl
zeskanuj kod QR aby wyświetlić kartę projektu online

głogoczów 13 dws

124,19 m²

szkielet



autorzy: arch. Władysław Piwowarczyk, artysta malarz Kinga Piwowarczyk

powierzchnia użytkowa	124.19 m ²
+część gosp.	5.13 m ²
powierzchnia zabudowy	92.97 m ²
kubatura	490.45 m ³
kąt nachylenia dachu	40°
wys. kalenicy	7.99 m
min. wymiary działki*	16.22x20.76 m

Dom w konstrukcji szkieletu drewnianego. Duży salon z aneksem kuchennym, kominkiem, schodami na poddasze i wyjściem na zadaszony taras. Na tarasie kominek. łazienka, komunikacja, wiatrołap i pomieszczenie gospodarcze. Na poddaszu trzy pokoje, łazienka i komunikacja. Zwarta bryła budynku i dach dwuspadowy sprzyjają szybkiej i taniej budowie i niskim kosztom eksploatacji. Ściany zewnętrzne: szkieletowe drewniane ocieplone wełną mineralną. Strop: drewniany. Pokrycie dachu: dachówka gontopodobna Gerard Corona.



w nawiasach podano powierzchnię podłogi

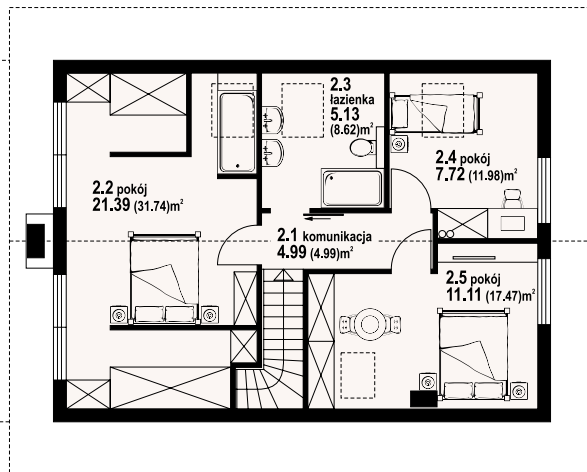
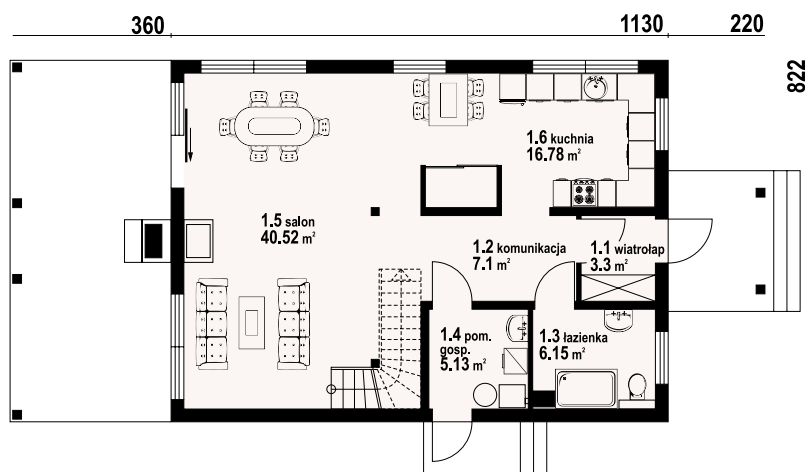

głogoczów 13 dws - inny widok



głogoczów 13 dws - odbicie lustrzane



* / informacje dodatkowe – patrz str. 19

Warianty i projekty podobne dostępne na stronie www.dom-projekt.pl

zeskanuj kod QR aby wyświetlić kartę projektu online



Więcej informacji o tym projekcie na: www.dom-projekt.pl/1326
tel. 12 274 08 22 tel.kom. 609 512 803 biuro@dom-projekt.pl



autorzy: arch. Władysław Piwowarczyk, artysta malarz Kinga Piwowarczyk

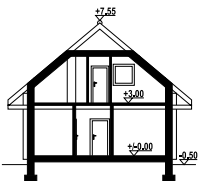

Dom z bali drewnianych. Na parterze duży salon z kuchnią, kominkiem, schodami na poddasze i wyjściem na zadaszony taras. Na tarasie kominek. Pokój, łazienka, pomieszczenie gospodarcze, wiatrołap, komunikacja. Na poddaszu cztery pokoje, łazienka i komunikacja. Zwarta bryła budynku i dach dwuspadowy sprzyjają szybkiej i taniej budowie i niskim kosztom eksploatacji. Ściany zewnętrzne: płazy drewniane+wełna mineralna+deska. Strop: drewniany. Pokrycie dachu: dachówka gontopodobna z posypką Gerard Corona.

powierzchnia użytkowa
+część gosp.
powierzchnia zabudowy
kubatura
kąt nachylenia dachu
wys. kalenicy
min. wymiary działki*

119,45 m²
6,05 m²
93 m²
492,3 m³
40°
8,05 m
16,22x20,75 m

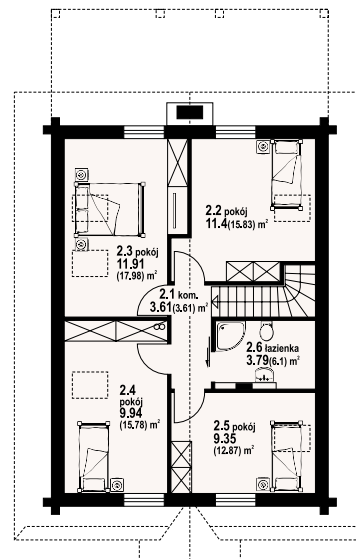
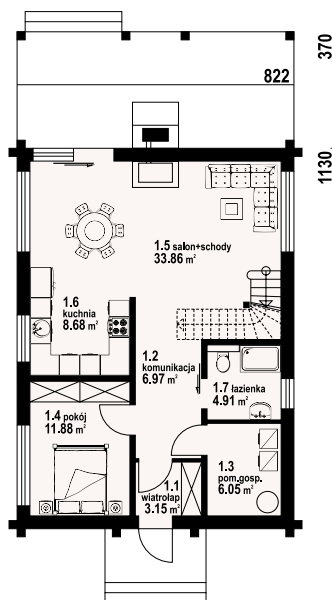

głogoczów 6 dw - odbicie lustrzane



głogoczów 6 dw - inny widok



* / informacje dodatkowe – patrz str. 19

Więcej informacji o tym projekcie na: www.dom-projekt.pl/1475
tel. 12 274 08 22 tel.kom. 609 512 803 biuro@dom-projekt.pl



Warianty i projekty podobne dostępne na stronie www.dom-projekt.pl
zeskanuj kod QR aby wyświetlić kartę projektu online

jurgów średni 33 dws

122,5 m²

szkielet



autorzy: arch. Władysław Piwowarczyk, artysta malarz Kinga Piwowarczyk

powierzchnia użytkowa	122.5 m ²
+część gosp.	7.68 m ²
powierzchnia zabudowy	95.58 m ²
kubatura	518.09 m ³
kąt nachylenia dachu	45°
wys. kalenicy	8.55 m
min. wymiary działki*	19.8x17 m

Dom w konstrukcji szkieletu drewnianego. Duży salon z aneksem kuchennym, kominkiem, wyjściem na taras i schodami na poddasze. Pokój, łazienka, kotłownia, wiatrołap, spiżarka. Na poddaszu cztery pokoje, łazienka, komunikacja. Zwarta bryła budynku sprzyja szybkiej i taniej budowie oraz niskim kosztom eksploatacji. Ściany zewnętrzne: szkieletowe drewniane ocieplone wełną mineralną. Strop: drewniany. Pokrycie dachu: dachówka gontopodobna Gerard Corona.



w nawiasach podano powierzchnię podłogi

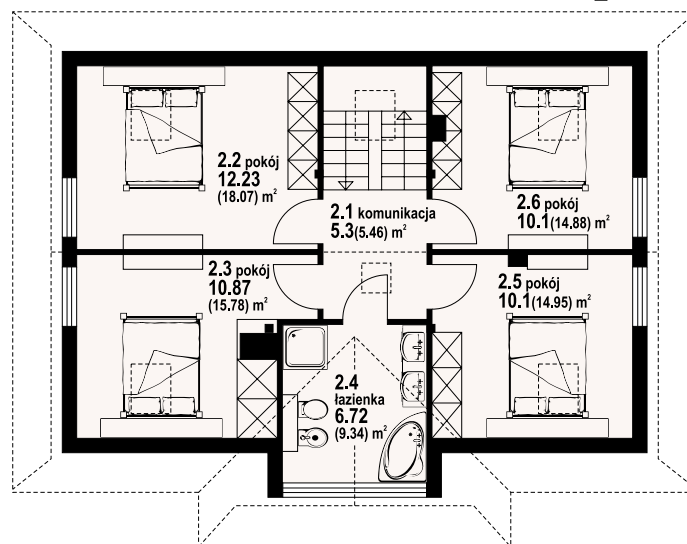
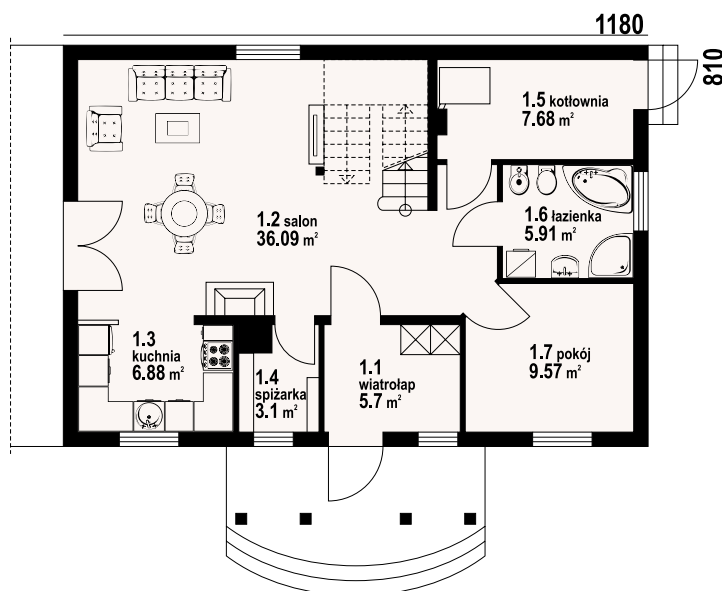

jurgów średni 33 dws - inny widok



jurgów średni 33 dws - odbicie lustrzane



Warianty i projekty podobne dostępne na stronie www.dom-projekt.pl

zescanuj kod QR aby wyświetlić kartę projektu online



Więcej informacji o tym projekcie na: www.dom-projekt.pl/675
tel. 12 274 08 22 tel.kom. 609 512 803 biuro@dom-projekt.pl

* / informacje dodatkowe – patrz str. 19



autorzy: arch. Władysław Piwowarczyk, artysta malarz Kinga Piwowarczyk

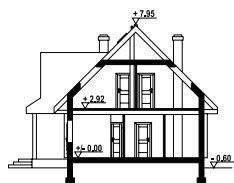

Dom drewniany z bali. Duży salon z aneksem kuchennym, kominkiem, schodami na poddasze i wyjściem na zadaszony taras. Pokój, łazienka, wiatrołap, spiżarka i kotłownia. Na poddaszu cztery pokoje, łazienka i komunikacja. Zwarta bryła budynku i dach dwuspadowy sprzyjają szybkiej i taniej budowie i niskim kosztom eksploatacji. Ściany zewnętrzne: płazy drewniane+wełna mineralna+deska. Strop: drewniany. Pokrycie dachu: dachówka gontopodobna z posypką Gerard Corona.

powierzchnia użytkowa	117.19 m ²
+część gosp.	10.1 m ²
powierzchnia zabudowy	95.58 m ²
kubatura	518.32 m ³
kąt nachylenia dachu	45°
wys. kalenicy	8.55 m
min. wymiary działki*	22.35x17.55 m

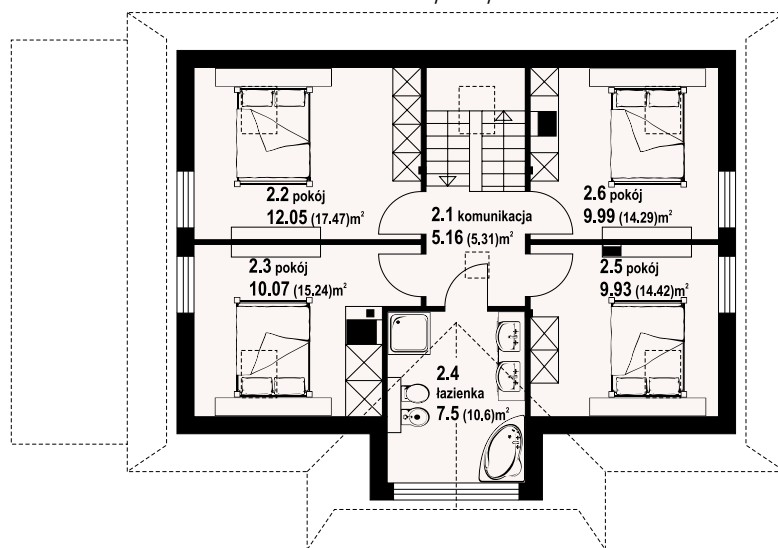
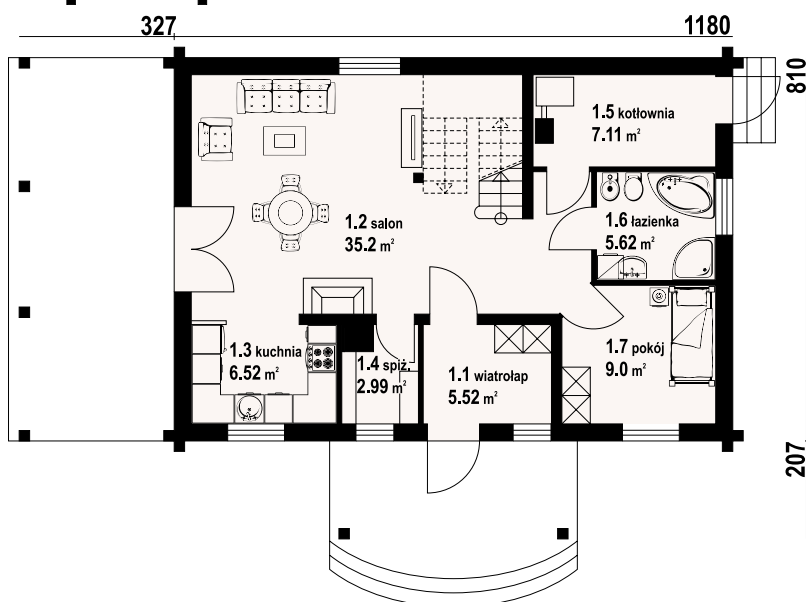

w nawiasach podano powierzchnię podłogi

jurgów średni 37 dw - odbicie lustrzane



jurgów średni 37 dw - inny widok



* / informacje dodatkowe – patrz str. 19

Więcej informacji o tym projekcie na: www.dom-projekt.pl/1043
tel. 12 274 08 22 tel.kom. 609 512 803 biuro@dom-projekt.pl



Warianty i projekty podobne dostępne na stronie www.dom-projekt.pl
zeskanuj kod QR aby wyświetlić kartę projektu online

jurgów średni 35 dw

113,17 m²

bal



autorzy: arch. Władysław Piwowarczyk, artysta malarz Kinga Piwowarczyk

powierzchnia użytkowa	113,17 m ²
+część gosp.	14,09 m ²
powierzchnia zabudowy	109,63 m ²
kubatura	520 m ³
kąt nachylenia dachu	45°
wys. kalenicy	8,99 m
min. wymiary działki*	18,13x20,6m

Dom z bali z poddaszem użytkowym. Na parterze salon z aneksem kuchennym, kominkiem oraz wyjściem na duży zadaszony taras. Pokój, spiżarka, łazienka, kotłownia, wiatrołap. Na poddaszu cztery pokoje, łazienka, komunikacja. Zwarta bryła budynku oraz dach dwuspadowy sprzyjają szybkiej i taniej budowie oraz niskim kosztom eksploatacji. Ściany zewnętrzne: płyty drewniane+wełna mineralna+deska. Strop: drewniany. Pokrycie dachu: dachówka gontopodobna z posypką Gerard Corona.

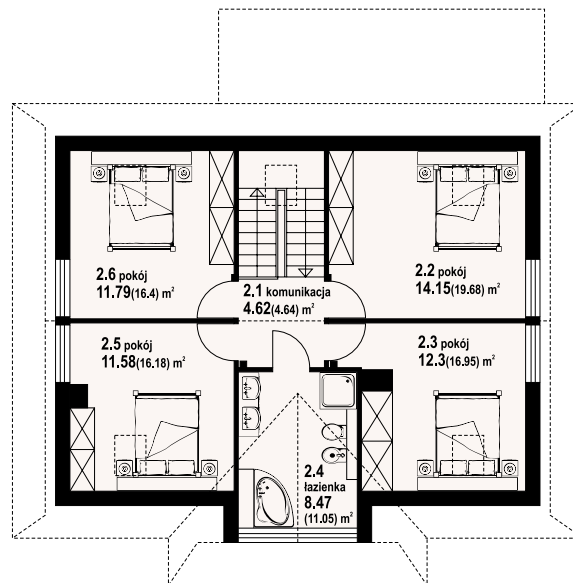
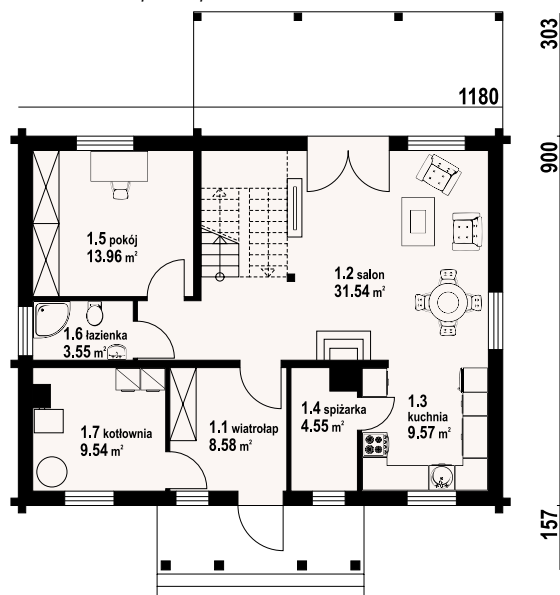
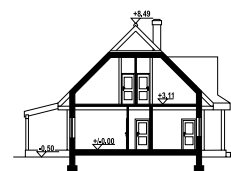

w nawiasach podano powierzchnię podłogi

jurgów średni 35 dw - inny widok



jurgów średni 35 dw - odbicie lustrzane



Warianty i projekty podobne dostępne na stronie www.dom-projekt.pl

zescanuj kod QR aby wyświetlić kartę projektu online



Więcej informacji o tym projekcie na: www.dom-projekt.pl/1552
tel. 12 274 08 22 tel.kom. 609 512 803 biuro@dom-projekt.pl

* / informacje dodatkowe – patrz str. 19



autorzy: arch. Władysław Piwowarczyk, artysta malarz Kinga Piwowarczyk

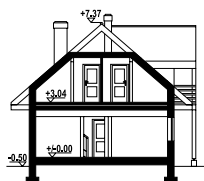

Dom w konstrukcji szkieletu drewnianego. Na parterze duży salon z aneksem kuchennym, kominkiem oraz wyjściem na taras. Pokój, pomieszczenie gospodarcze, komunikacja, wiatrołap, wc, kotłownia. Na poddaszu trzy pokoje, dwie łazienki, duża komunikacja, trzy balkony. Zwarta bryła budynku oraz dach dwuspadowy sprzyjają szybkiej i taniej budowie oraz niskim kosztom eksploatacji. Ściany zewnętrzne: szkieletowe drewniane ocieplone wełną mineralną. Strop: drewniany. Pokrycie dachu: dachówka ceramiczna.

powierzchnia użytkowa	118,92 m ²
+część gosp.	14,41 m ²
powierzchnia zabudowy	101,76 m ²
kubatura	527 m ³
kąt nachylenia dachu	41°
wys. kalenicy	7,88 m
min. wymiary działki*	21,1x16,2 m

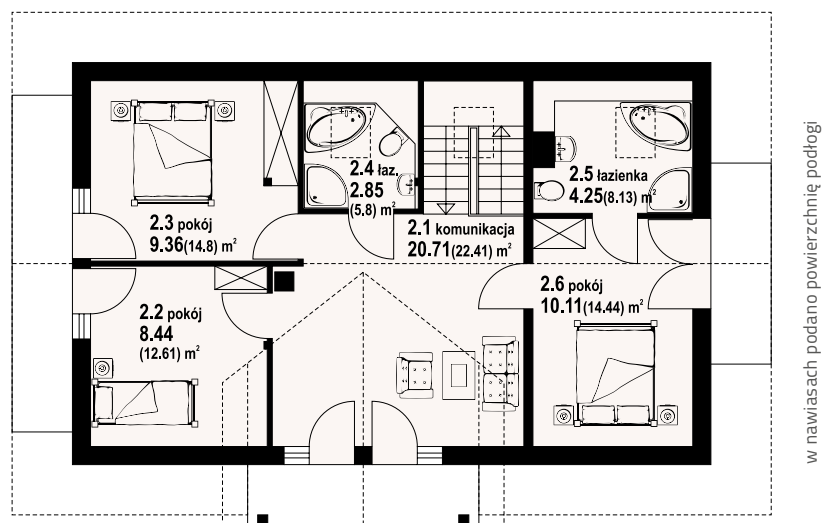
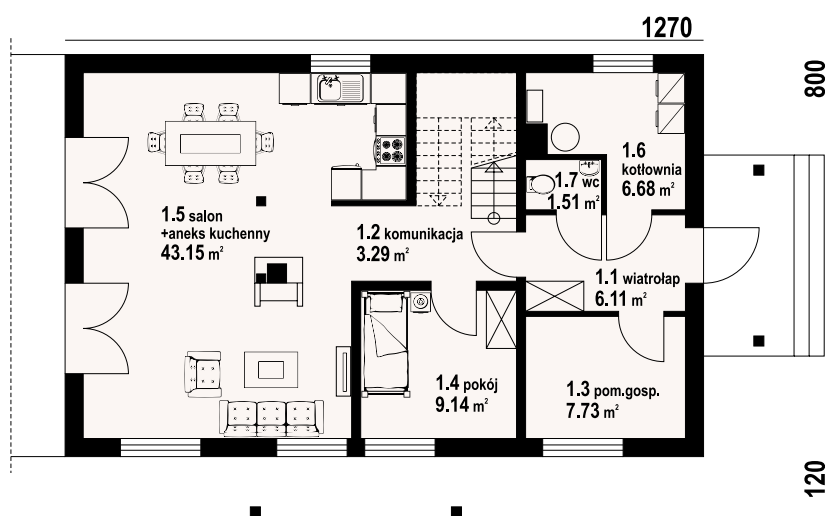

oleśnica 3 dws - odbicie lustrzane



oleśnica 3 dws - inny widok



* / informacje dodatkowe – patrz str. 19

Więcej informacji o tym projekcie na: www.dom-projekt.pl/1539
tel. 12 274 08 22 tel.kom. 609 512 803 biuro@dom-projekt.pl



Warianty i projekty podobne dostępne na stronie www.dom-projekt.pl
zescanuj kod QR aby wyświetlić kartę projektu online



autorzy: arch. Władysław Piwowarczyk, artysta malarz Kinga Piwowarczyk

powierzchnia użytkowa	122,07 m ²
+część gosp.	11,1 m ²
powierzchnia zabudowy	99,19 m ²
kubatura	540,43 m ³
kąt nachylenia dachu	42°
wys. kalenicy	8,91 m
min. wymiary działki*	17,1x18,9 m

Dom z bali drewnianych. Duży salon z aneksem kuchennym, kominkiem, wyjściem na taras i schodami na poddasze. Pokój, łazienka, kotłownia, wiatrołap, spiżarka i komunikacja. Na poddaszu cztery pokoje, łazienka, garderoba, balkon i komunikacja. Zwarta bryła budynku i dach dwuspadowy sprzyjają szybkiej i taniej budowie i niskim kosztom eksploatacji. Ściany zewnętrzne: płazy drewniane + wełna mineralna + deska. Strop: drewniany. Pokrycie dachu: dachówka ceramiczna.



1080

w nawiasach podano powierzchnię podłogi

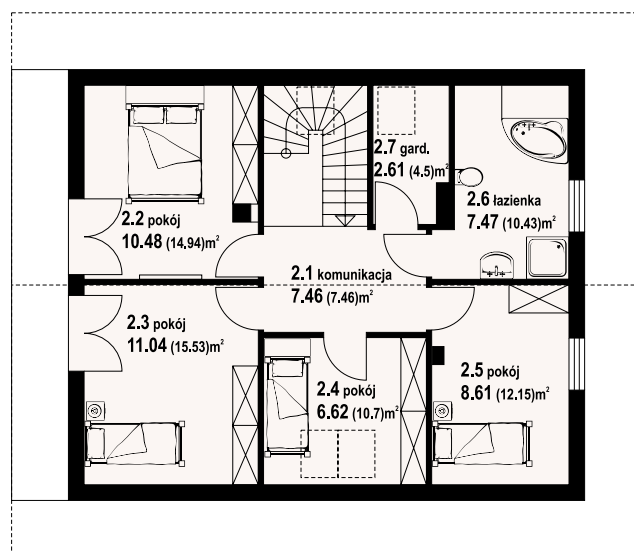
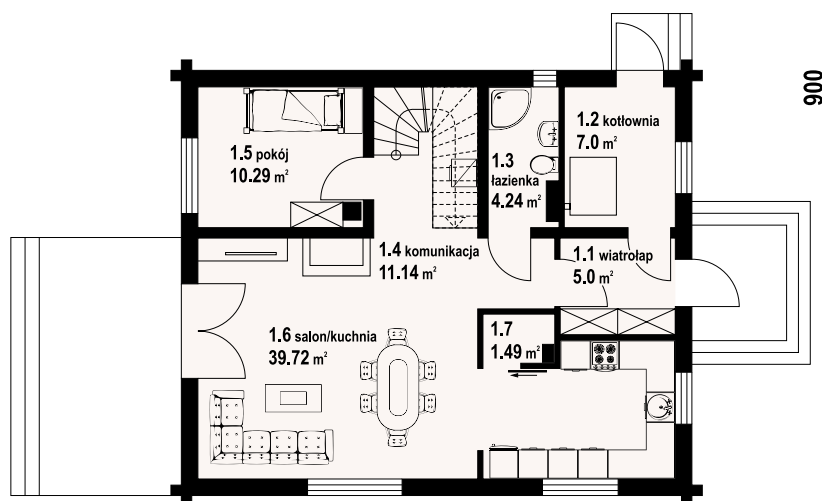

gryfice 3 dw - inny widok



gryfice 3 dw - odbicie lustrzane



* / informacje dodatkowe – patrz str. 19

Warianty i projekty podobne dostępne na stronie www.dom-projekt.pl

zescanuj kod QR aby wyświetlić kartę projektu online



Więcej informacji o tym projekcie na: www.dom-projekt.pl/1225
tel. 12 274 08 22 tel.kom. 609 512 803 biuro@dom-projekt.pl



autorzy: arch. Władysław Piwowarczyk, artysta malarz Kinga Piwowarczyk

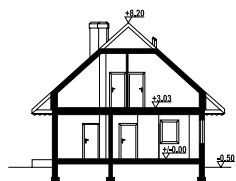

Dom w konstrukcji szkieletu drewnianego. Duży salon z aneksem kuchennym, kominkiem i wyjściem na taras. Pokój, łazienka, spiżarka, komunikacja, wiatrołap, kotłownia. Na poddaszu cztery pokoje, łazienka, garderoba, komunikacja i balkon. Zwarta bryła budynku i dach dwuspadowy sprzyjają szybkiej i taniej budowie i niskim kosztom eksploatacji. Ściany zewnętrzne: szkieletowe drewniane ocieplone wełną mineralną. Strop: drewniany. Pokrycie dachu: dachówka gontopodobna Gerard Corona.

powierzchnia użytkowa	125,3 m ²
+część gosp.	11,66 m ²
powierzchnia zabudowy	100,8 m ²
kubatura	570 m ³
kąt nachylenia dachu	42°
wys. kalenicy	8,7 m
min. wymiary działki*	18,8x17 m

1080

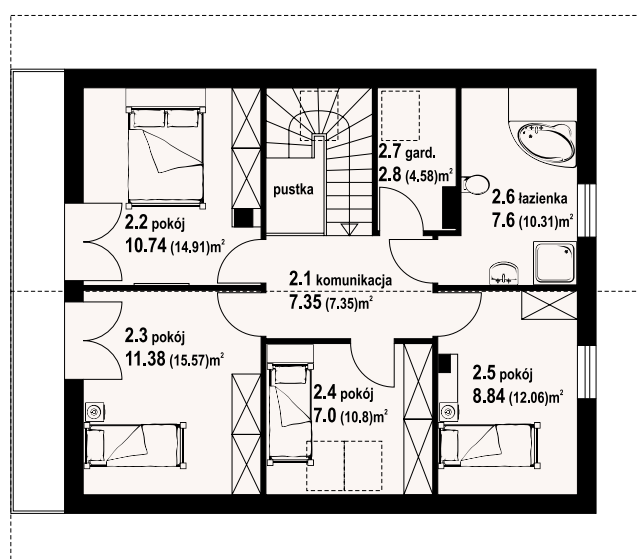
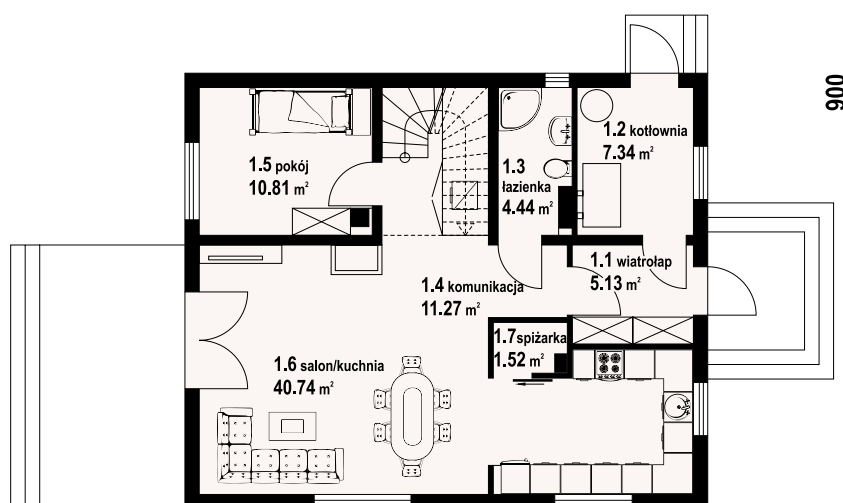

w nawiasach podano powierzchnię podłogi

gryfice 3 dws - odbicie lustrzane



gryfice 3 dws - inny widok



* / informacje dodatkowe – patrz str. 19

Więcej informacji o tym projekcie na: www.dom-projekt.pl/1311
tel. 12 274 08 22 tel.kom. 609 512 803 biuro@dom-projekt.pl



Warianty i projekty podobne dostępne na stronie www.dom-projekt.pl
zescanuj kod QR aby wyświetlić kartę projektu online



autorzy: arch. Władysław Piwowarczyk, artysta malarz Kinga Piwowarczyk

powierzchnia użytkowa	124,62 m ²
+część gosp.	8,74 m ²
powierzchnia zabudowy	92,4 m ²
kubatura	516 m ³
kąt nachylenia dachu	40°
wys. kalenicy	8,41 m
min. wymiary działki*	20x15,8 m

Dom w konstrukcji szkieletu drewnianego. Duży salon z aneksem kuchennym, kominkiem, wyjściem na taras i schodami na poddasze. Pokój, łazienka, wiatrołap i kotłownia. Na poddaszu cztery pokoje, łazienka, wc, komunikacja i balkon. Zwarta bryła budynku i dach dwuspadowy sprzyjają szybkiej i taniej budowie i niskim kosztom eksploatacji. Ściany zewnętrzne: szkieletowe drewniane ocieplone wełną mineralną. Strop: drewniany. Pokrycie dachu: dachówka gontopodobna Gerard Corona.

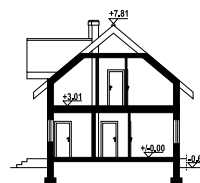

1200

770

w nawiasach podano powierzchnię podłogi

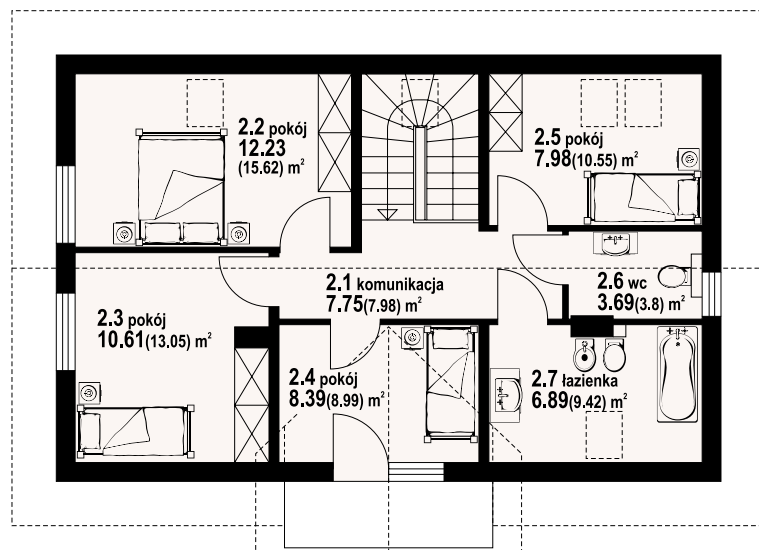
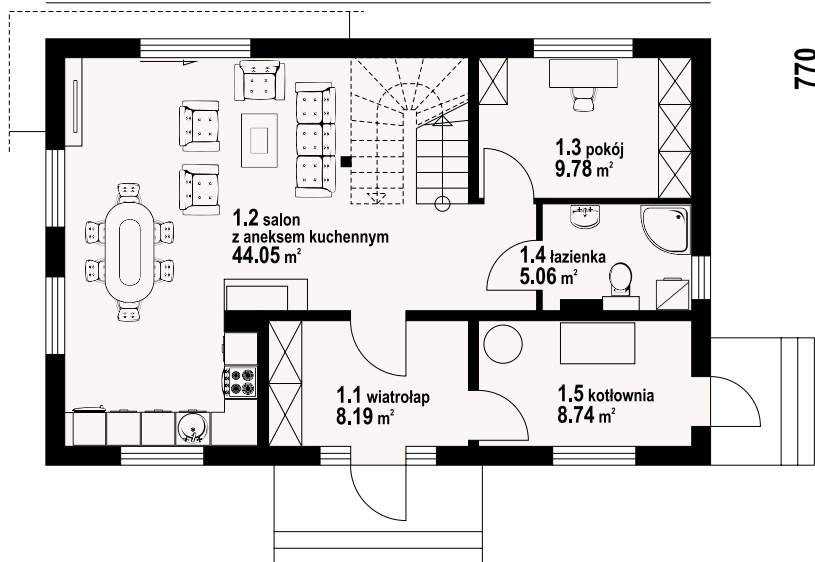

piekarów dws - inny widok



piekarów dws - odbicie lustrzane



Warianty i projekty podobne dostępne na stronie www.dom-projekt.pl

zeskanuj kod QR aby wyświetlić kartę projektu online



Więcej informacji o tym projekcie na: www.dom-projekt.pl/1380
tel. 12 274 08 22 tel.kom. 609 512 803 biuro@dom-projekt.pl

* / informacje dodatkowe – patrz str. 19



autorzy: arch. Władysław Piwowarczyk, artysta malarz Kinga Piwowarczyk

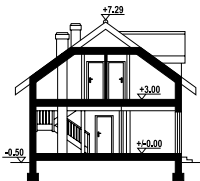

Wygodny dom w konstrukcji szkielet kanadyjski. Cztery pokoje, trzy łazienki, aneks kuchenny, kotłowni, wiatrołap. Duży salon z aneksem kuchennym, kominkiem, schodami na poddasze i wyjściem na taras. Dwa pokoje poddasza mają balkon, a trzeci pokój ma swoją łazienkę. Dom o zwartej bryle tani w budowie i eksploatacji. Liczne wersje projektu. Ściany zewnętrzne: szkieletowe drewniane ocieplone wełną mineralną. Strop: drewniany. Pokrycie dachu: dachówka gontopodobna Gerard Corona.

powierzchnia użytkowa	122.56 m ²
+część gosp.	7.81 m ²
powierzchnia zabudowy	96.6 m ²
kubatura	508.6 m ³
kąt nachylenia dachu	36°
wys. kalenicy	7.79 m
min. wymiary działki*	19.5x16.4 m

1150

840

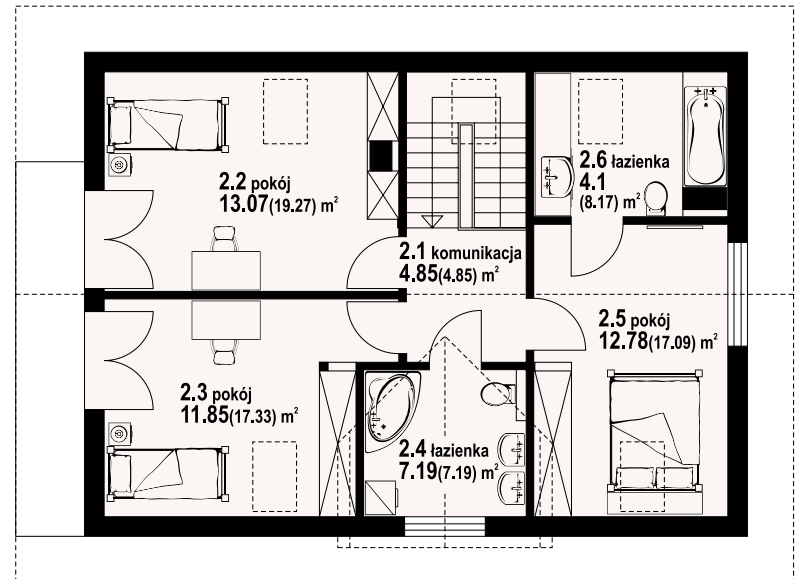
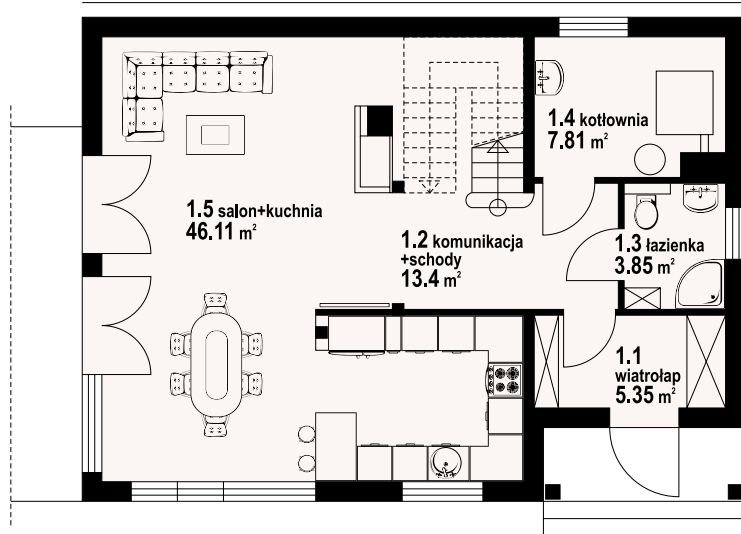

w nawiasach podano powierzchnię podłogi

osiek 31 dws - odbicie lustrzane



osiek 31 dws - inny widok



* / informacje dodatkowe – patrz str. 19

Więcej informacji o tym projekcie na: www.dom-projekt.pl/54
tel. 12 274 08 22 tel.kom. 609 512 803 biuro@dom-projekt.pl



Warianty i projekty podobne dostępne na stronie www.dom-projekt.pl

zescanuj kod QR aby wyświetlić kartę projektu online

henryków a1 dw

125,65 m²

bal



autorzy: arch. Władysław Piwowarczyk, artysta malarz Kinga Piwowarczyk

powierzchnia użytkowa	125,65 m ²
+część gosp.	13,24 m ²
powierzchnia zabudowy	104 m ²
kubatura	577,63 m ³
kąt nachylenia dachu	43°
wys. kalenicy	8,55 m
min. wymiary działki*	20,35x13,7 m

Dom z bali drewnianych. Na parterze salon z aneksem kuchennym oraz wyjściem na taras. Pokój z własną łazienką, wc, wiatrołap, kotłownia. Na poddaszu trzy pokoje, dwie łazienki, garderoba, komunikacja, dwa balkony. Zwarta bryła budynku oraz dach dwuspadowy sprzyjają szybkiej i taniej budowie oraz niskim kosztom eksploatacji. Ściany zewnętrzne: płazy drewniane + wełna mineralna + deska. Strop: drewniany. Pokrycie dachu: dachówka gontopodobna Gerard Corona.

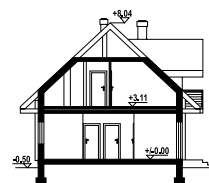

1215

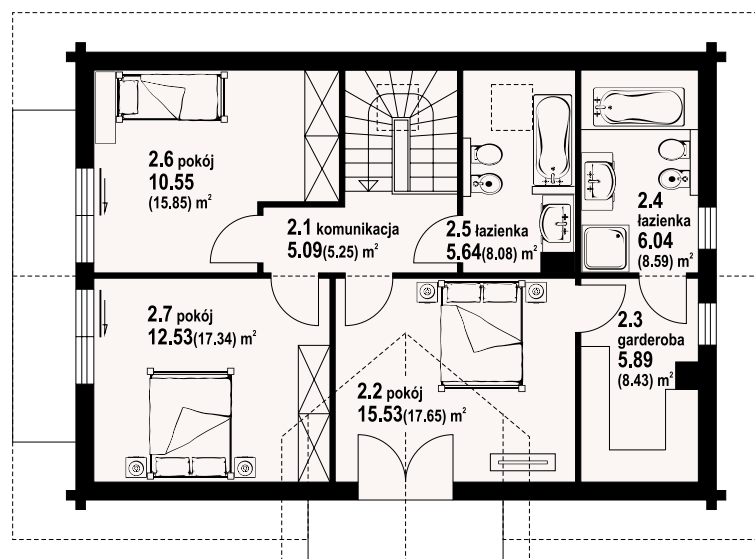
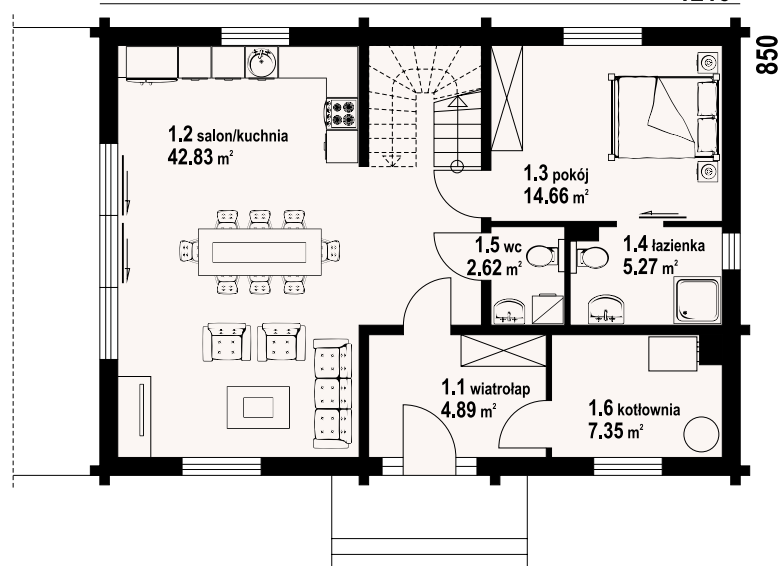

henryków a1 dw - inny widok



henryków a1 dw - odbicie lustrzane



Warianty i projekty podobne dostępne na stronie www.dom-projekt.pl

zestaw kod QR aby wyświetlić kartę projektu online



Więcej informacji o tym projekcie na: www.dom-projekt.pl/1542
tel. 12 274 08 22 tel.kom. 609 512 803 biuro@dom-projekt.pl

* / informacje dodatkowe – patrz str. 19



autorzy: arch. Władysław Piwowarczyk, artysta malarz Kinga Piwowarczyk

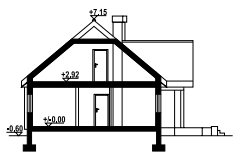

Parterowy dom z poddaszem mieszkalnym. Na parterze przestronny salon połączony z aneksem kuchennym. Wyjście z salonu na duży ziemny taras, w salonie kominek. Dodatkowy pokój, łazienka i kotłownia. Na poddaszu trzy pokoje, w tym jeden rekreacyjny z całkowicie przeszkloną ścianą szczytową. Ściany zewnętrzne: płazy drewniane + wełna mineralna + deska. Strop: drewniany. Pokrycie dachu: dachówka ceramiczna.

powierzchnia użytkowa	122,11 m ²
+część gosp.	10,14 m ²
powierzchnia zabudowy	112 m ²
kubatura	516 m ³
kąt nachylenia dachu	40°
wys. kalenicy	7,75 m
min. wymiary działki*	20x18,2 m

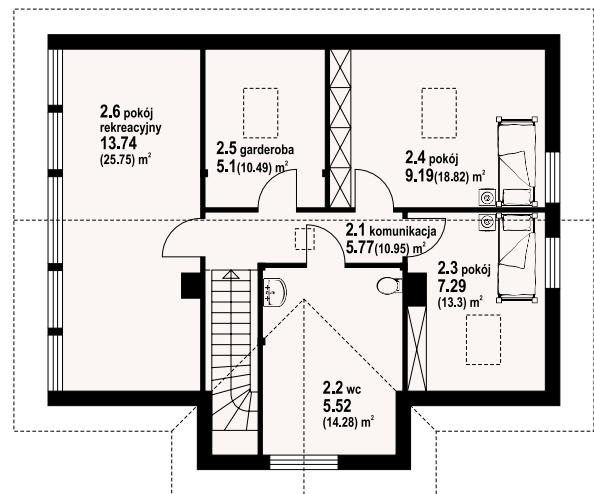
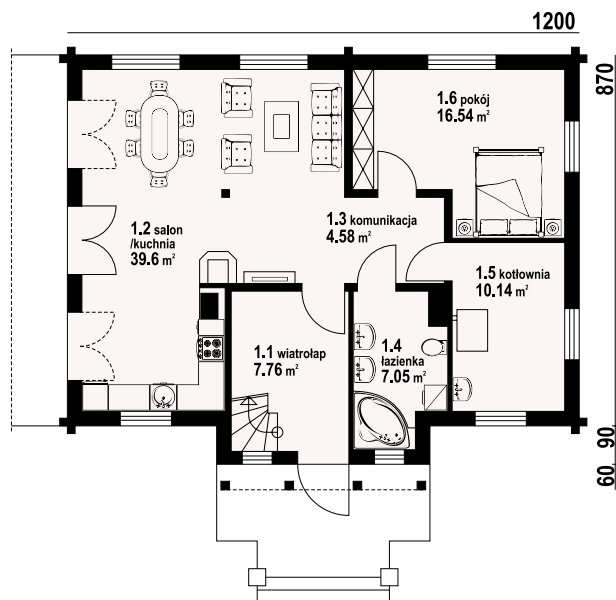

w nawiasach podano powierzchnię podłogi

chmielów dw 15 - odbicie lustrzane



chmielów dw 15 - inny widok



* / informacje dodatkowe – patrz str. 19

Więcej informacji o tym projekcie na: www.dom-projekt.pl/653
tel. 12 274 08 22 tel.kom. 609 512 803 biuro@dom-projekt.pl



Warianty i projekty podobne dostępne na stronie www.dom-projekt.pl
zeskanuj kod QR aby wyświetlić kartę projektu online



autorzy: arch. Władysław Piwowarczyk, artysta malarz Kinga Piwowarczyk

powierzchnia użytkowa	125,76 m ²
+część gosp.	26,32 m ²
powierzchnia zabudowy	110,8 m ²
kubatura	565 m ³
kąt nachylenia dachu	42°
wys. kalenicy	8,25 m
min. wymiary działki*	21,46x16,2 m

Dom w konstrukcji szkieletu drewnianego. Duży salon z aneksem kuchennym, kominkiem, wyjściem na zadaszony taras i schodami na poddasze. Pokój, łazienka, wiatrołap, korytarz, garaż i kotłownia. Na poddaszu cztery pokoje, łazienka, komunikacja i dwa balkony. Dach dwuspadowy i prosta bryła budynku sprzyjają taniej i szybkiej budowie i niskim kosztom eksploatacji. Ściany zewnętrzne: szkieletowe drewniane ocieplone wełną mineralną. Strop: drewniany. Pokrycie dachu: dachówka gontopodobna Gerard Corona.



w nawiasach podano powierzchnię podłogi

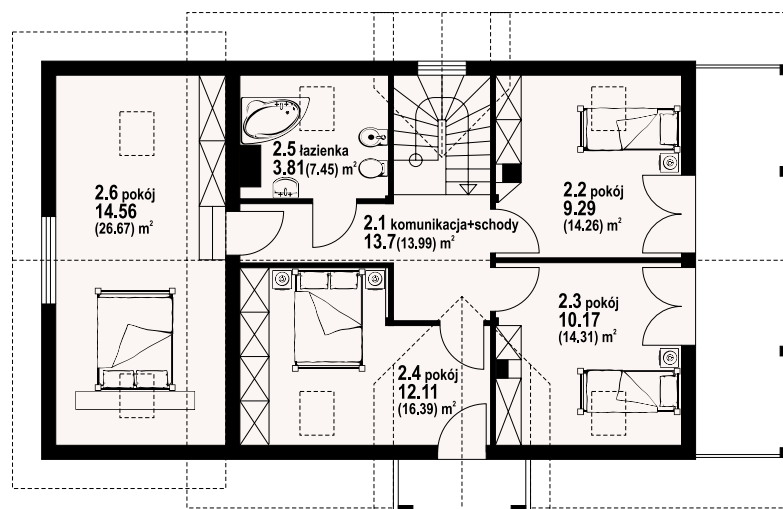
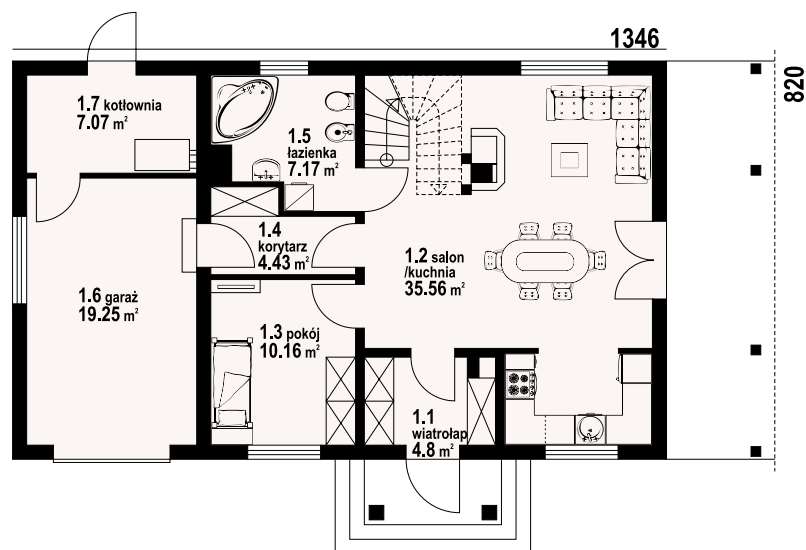

milicz mały dws - inny widok



milicz mały dws - odbicie lustrzane

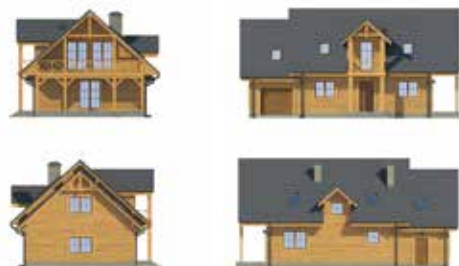

Warianty i projekty podobne dostępne na stronie www.dom-projekt.pl

zescanuj kod QR aby wyświetlić kartę projektu online



Więcej informacji o tym projekcie na: www.dom-projekt.pl/854
tel. 12 274 08 22 tel.kom. 609 512 803 biuro@dom-projekt.pl

* / informacje dodatkowe – patrz str. 19



autorzy: arch. Władysław Piwowarczyk, artysta malarz Kinga Piwowarczyk

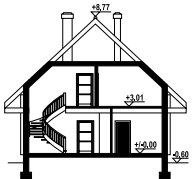

Dom z bali. Duży salon z aneksem kuchennym, kominkiem i wyjściem na taras. Pokój, garderoba, spiżarka, łazienka, komunikacja i wiatrołap. Na poddaszu trzy pokoje, łazienka, wc, garderoba i balkon. Zwarta bryła budynku i dach dwuspadowy sprzyjają szybkiej i taniej budowie i niskim kosztom eksploatacji. Ściany zewnętrzne: płazy drewniane + wełna mineralna + deska. Strop: drewniany. Pokrycie dachu: dachówka gontopodobna Gerard Corona.

powierzchnia użytkowa +część gosp. 132,17 m²
powierzchnia zabudowy 15,86 m²
kubatura 101,13 m³
kąt nachylenia dachu 48°
wys. kalenicy 9,37 m
min. wymiary działki* 16,2x19,2 m

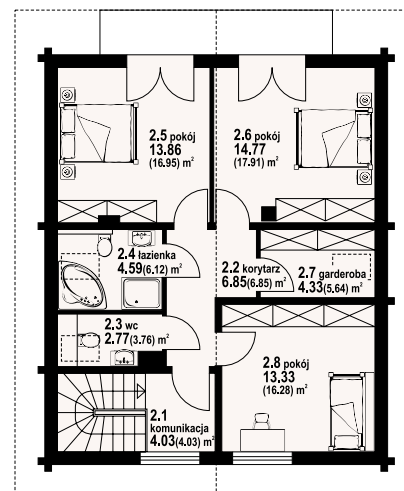
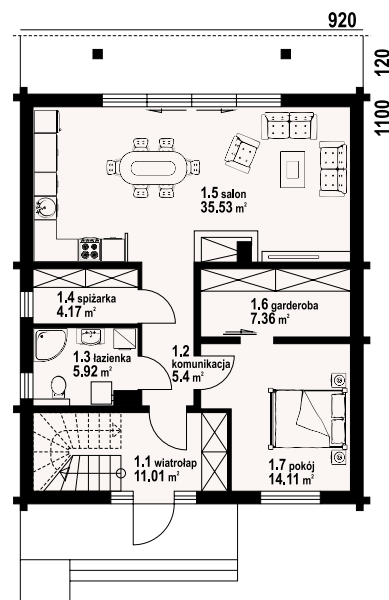

grochowice 1 dw - odbicie lustrzane



grochowice 1 dw - inny widok

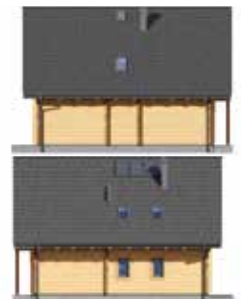

* / informacje dodatkowe – patrz str. 19

Więcej informacji o tym projekcie na: www.dom-projekt.pl/1359
tel. 12 274 08 22 tel.kom. 609 512 803 biuro@dom-projekt.pl



Warianty i projekty podobne dostępne na stronie www.dom-projekt.pl
zskanuj kod QR aby wyświetlić kartę projektu online



autorzy: arch. Władysław Piwowarczyk, artysta malarz Kinga Piwowarczyk

powierzchnia użytkowa	125,51 m ²
+część gosp.	4,45 m ²
powierzchnia zabudowy	111,2 m ²
kubatura	573,9 m ³
kąt nachylenia dachu	40°
wys. kalenicy	8,15 m
min. wymiary działki*	20,3x18 m

Dom z bali drewnianych. Architektura budynku nawiązuje do tradycji polskiego dworu drewnianego. Duży salon z aneksem kuchennym, kominkiem i wyjściem na zadaszony taras. Pokój, łazienka, wiatrołap, komunikacja, kotłownia. Na poddaszu trzy pokoje, antresola i pustka nad częścią salonu, łazienka i komunikacja. Ściany zewnętrzne: płyty drewniane+wełna mineralna+deska. Strop: drewniany. Pokrycie dachu: dachówka gontopodobna z posypką Gerard Corona.



w nawiasach podano powierzchnię podłogi

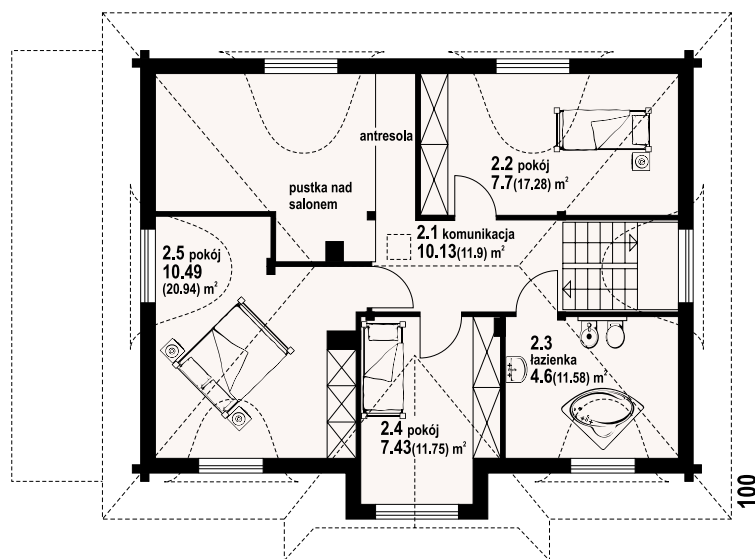
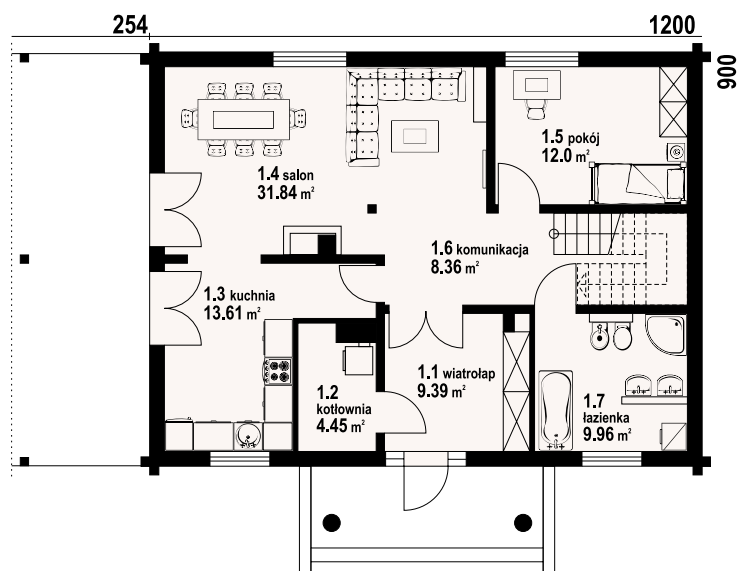

chmielniki małe dw - inny widok



chmielniki małe dw - odbicie lustrzane



Warianty i projekty podobne dostępne na stronie www.dom-projekt.pl

zestaw kod QR aby wyświetlić kartę projektu online



Więcej informacji o tym projekcie na: www.dom-projekt.pl/1116
tel. 12 274 08 22 tel.kom. 609 512 803 biuro@dom-projekt.pl

* / informacje dodatkowe – patrz str. 19



autorzy: arch. Władysław Piwowarczyk, artysta malarz Kinga Piwowarczyk



Dom z bali drewnianych. Na parterze duży salon z aneksem kuchennym, kominkiem i wyjściem na zadaszony taras. łazienka, pokój, komunikacja, pomieszczenie gospodarcze, wiatrołap i kotłownia. Na poddaszu cztery pokoje, łazienka i komunikacja. Ściany zewnętrzne: płazy drewniane+wełna mineralna+deska. Strop: drewniany. Pokrycie dachu: dachówka gontopodobna z posypką Gerard Corona.

powierzchnia użytkowa
+część gosp.
powierzchnia zabudowy
kubatura
kąt nachylenia dachu
wys. kalenicy
min. wymiary działki*

128,84 m²
6,97 m²
111,5 m²
587 m³
40°
8,38 m
20,5x18,7 m

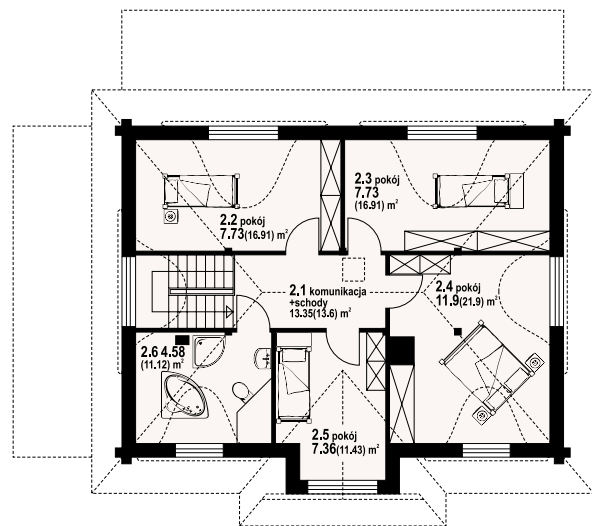
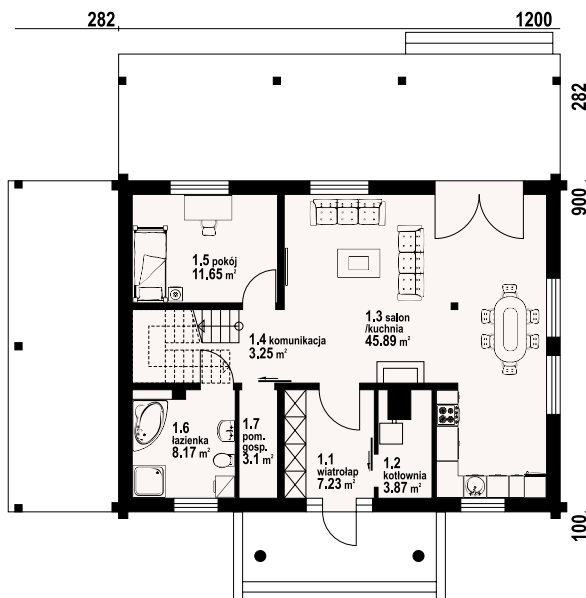

chmielniki małe dw 47 - odbicie lustrzane



chmielniki małe dw 47 - inny widok



* / informacje dodatkowe – patrz str. 19



chmielniki małe 7 dws

134,33 m²

szkielet



autorzy: arch. Władysław Piwowarczyk, artysta malarz Kinga Piwowarczyk

powierzchnia użytkowa	134,33 m ²
+część gosp.	7,78 m ²
powierzchnia zabudowy	111,34 m ²
kubatura	565,23 m ³
kąt nachylenia dachu	40°
wys. kalenicy	8,26 m
min. wymiary działki*	24x17,8 m

Dom w konstrukcji szkieletu drewnianego. Duży salon z aneksem kuchennym, kominkiem, wyjściami na duży zadaszony taras. Pokój, łazienka, spiżarka, wiatrołap i wiata garażowa. Na poddaszu cztery pokoje, łazienka i komunikacja. Liczne warianty projektu. Ściany zewnętrzne: szkieletowe drewniane ocieplone wełną mineralną. Strop: drewniany. Pokrycie dachu: dachówka gontopodobna Gerard Corona.

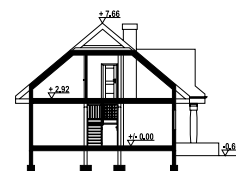

w nawiasach podano powierzchnię podłogi

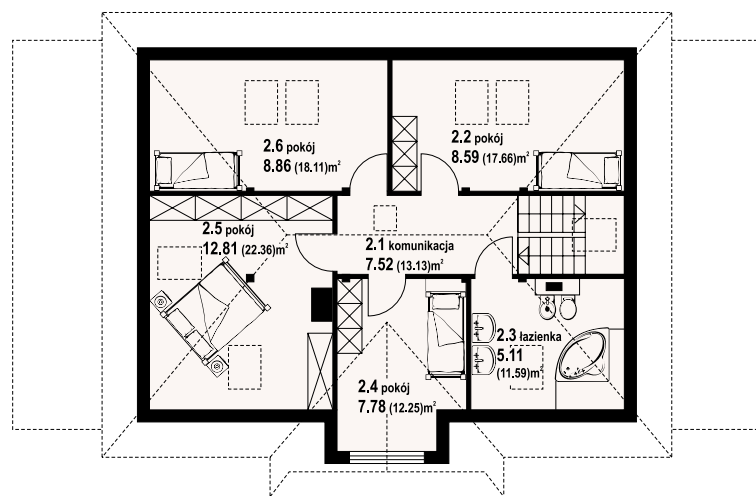
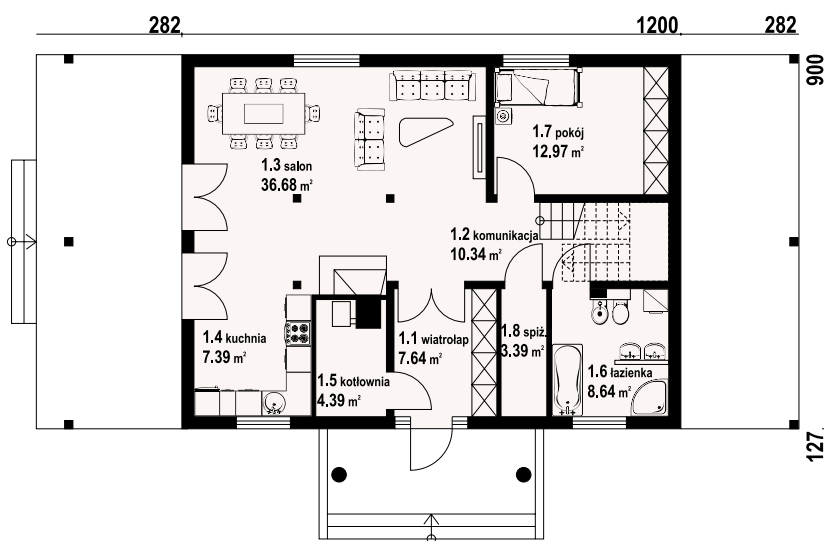

chmielniki małe 7 dws - inny widok



chmielniki małe 7 dws - odbicie lustrzane



* / informacje dodatkowe – patrz str. 19

Warianty i projekty podobne dostępne na stronie www.dom-projekt.pl

zescanuj kod QR aby wyświetlić kartę projektu online



Więcej informacji o tym projekcie na: www.dom-projekt.pl/1044
tel. 12 274 08 22 tel.kom. 609 512 803 biuro@dom-projekt.pl



autorzy: arch. Władysław Piwowarczyk, artysta malarz Kinga Piwowarczyk

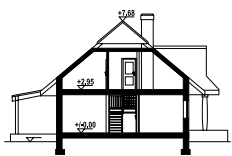

Dom z bali drewnianych. Duży salon z aneksem kuchennym, kominkiem i wyjściem na zaduszony taras. Pokój, łazienka, spiżarka, wiatrołap, kotłownia i schody na poddasze. Na poddaszu cztery pokoje, łazienka i komunikacja. Ściany zewnętrzne: płyty drewniane+wełna mineralna+deska. Strop: drewniany. Pokrycie dachu: dachówka gontopodobna z posypką Gerard Corona.

powierzchnia użytkowa +część gosp.
powierzchnia zabudowy
kubatura
kąt nachylenia dachu
wys. kalenicy
min. wymiary działki*

132,17 m²
7,81 m²
111,49 m²
530 m³
40°
8,18 m
20x16,8 m

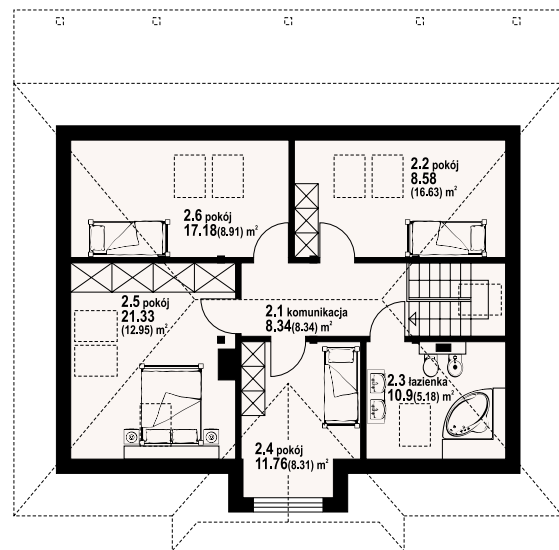
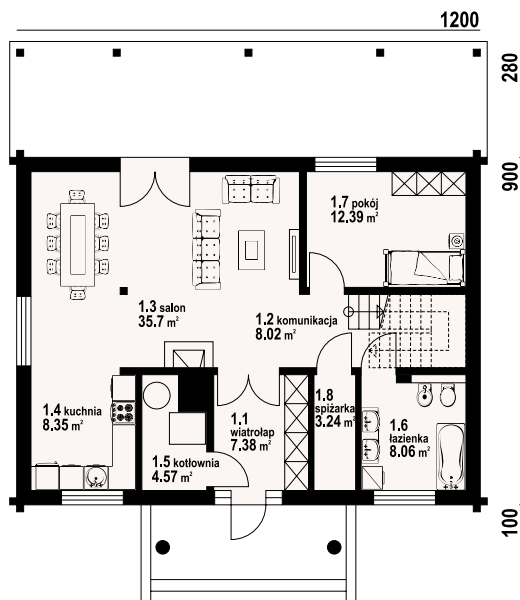

w nawiasach podano powierzchnię podłogi

chmielniki małe dw 71 - odbicie lustrzane



chmielniki małe dw 71 - inny widok



* / informacje dodatkowe – patrz str. 19

Więcej informacji o tym projekcie na: www.dom-projekt.pl/1341
tel. 12 274 08 22 tel.kom. 609 512 803 biuro@dom-projekt.pl



Warianty i projekty podobne dostępne na stronie www.dom-projekt.pl
zeskanuj kod QR aby wyświetlić kartę projektu online

działoszyce 15 dwst

137,78 m²

szkielet



autorzy: arch. Władysław Piwowarczyk, artysta malarz Kinga Piwowarczyk

powierzchnia użytkowa	137,78 m ²
+część gosp.	39,67 m ²
powierzchnia zabudowy	130,46 m ²
kubatura	655,84 m ³
kąt nachylenia dachu	36°
wys. kalenicy	7,65 m
min. wymiary działki*	23,8x16,9 m

Dom w konstrukcji szkieletu drewnianego. Duży salon z aneksem kuchennym i wyjściem na zadaszony taras. Pokój, gabinet, łazienka, spiżarka, komunikacja, wiatrołap, garaż, kotłownia. Na poddaszu cztery pokoje, łazienka, garderoba, pralnia i balkon. Zwarta bryła buku i dach dwuspadowy sprzyjają szybkiej i taniej budowie i niskim kosztom eksploatacji. Ściany zewnętrzne: szkieletowe drewniane ocieplone wełną mineralną. Strop: drewniany. Pokrycie dachu: blacho-dachówka.

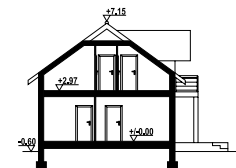

w nawiasach podano powierzchnię podłogi

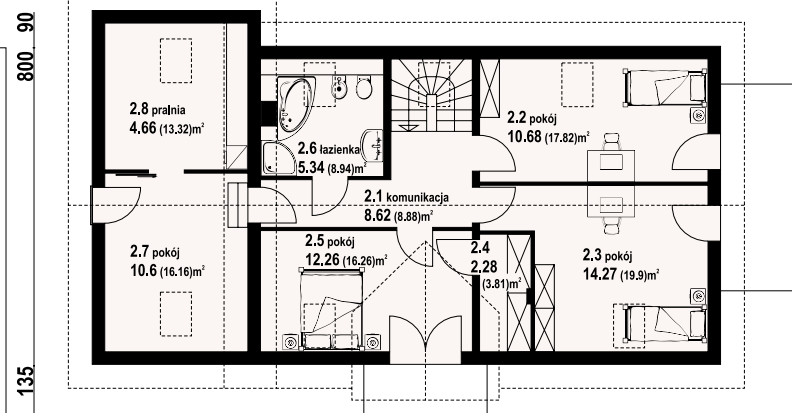
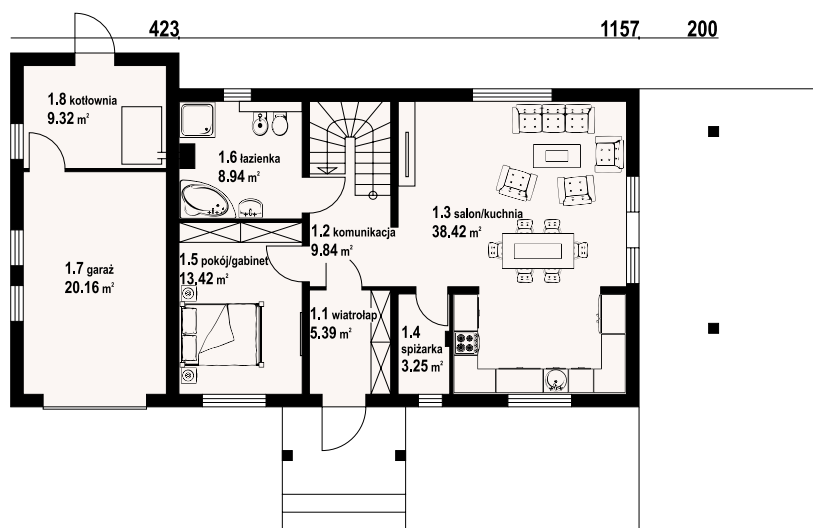

działoszyce 15 dwst - inny widok



działoszyce 15 dwst - odbicie lustrzane



Warianty i projekty podobne dostępne na stronie www.dom-projekt.pl

zeskanuj kod QR aby wyświetlić kartę projektu online



Więcej informacji o tym projekcie na: www.dom-projekt.pl/1054
tel. 12 274 08 22 tel.kom. 609 512 803 biuro@dom-projekt.pl

* / informacje dodatkowe – patrz str. 19



autorzy: arch. Władysław Piwowarczyk, artysta malarz Kinga Piwowarczyk

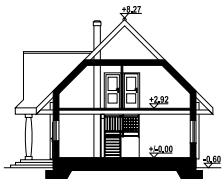

Dom z bali drewnianych. Na parterze duży salon z aneksem kuchennym, kominkiem i wyjściami na taras. Pokój, łazienka, wiatrołap, kotłownia i komunikacja. Na poddaszu cztery pokoje, łazienka, garderoba, komunikacja i balkon. Zwarta bryła budynku i dach dwuspadowy sprzyjają szybkiej i taniej budowie i niskim kosztom eksploatacji. Ściany zewnętrzne: płazy drewniane+wełna mineralna+deska. Strop: drewniany. Pokrycie dachu: dachówka gontopodobna z posypką Gerard Corona.

powierzchnia użytkowa	128,63 m ²
+część gosp.	15,44 m ²
powierzchnia zabudowy	104,71 m ²
kubatura	625,32 m ³
kąt nachylenia dachu	45°
wys. kalenicy	8,87 m
min. wymiary działki*	20,39x18 m

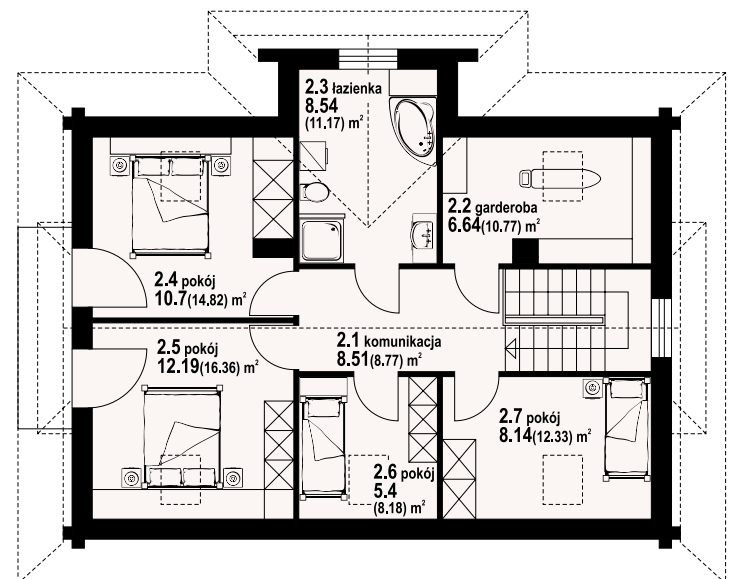
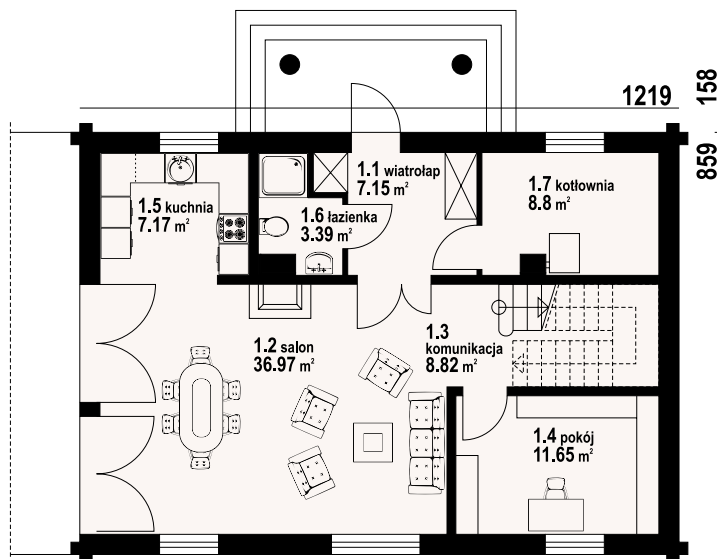

w nawiasach podano powierzchnię podłogi

bukowina 3 dw - odbicie lustrzane



bukowina 3 dw - inny widok



* / informacje dodatkowe – patrz str. 19

Więcej informacji o tym projekcie na: www.dom-projekt.pl/1041
tel. 12 274 08 22 tel.kom. 609 512 803 biuro@dom-projekt.pl



Warianty i projekty podobne dostępne na stronie www.dom-projekt.pl
zescanuj kod QR aby wyświetlić kartę projektu online



autorzy: arch. Władysław Piwowarczyk, artysta malarz Kinga Piwowarczyk

powierzchnia użytkowa	129.07 m ²
+część gosp.	4.79 m ²
powierzchnia zabudowy	170.5 m ²
kubatura	720 m ³
kąt nachylenia dachu	30°
wys. kalenicy	7.4 m
min. wymiary działki*	22.5x19 m

Parterowy dom z bali. Duży salon z aneksem kuchennym, kominkiem oraz wyjściem na częściowo zadaszoną taras. Cztery pokoje, dwie łazienki, spiżarka, wiatrołap i komunikacja. Poddasze nieużytkowe. Wyjście na poddasze schodami strychowymi rozkładanymi. Zwarta bryła budynku oraz dach dwuspadowy sprzyjają taniej i szybkiej budowie oraz niskim kosztom eksploatacji. Ściany zewnętrzne: płazy drewniane+wełna mineralna+deska. Strop: drewniany. Pokrycie dachu: blacha na rąbek.

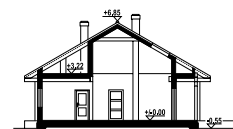

w nawiasach podano powierzchnię podłogi

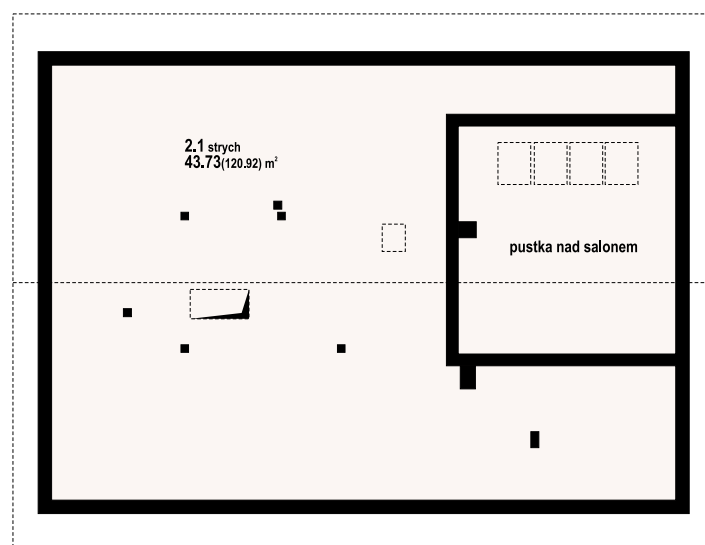
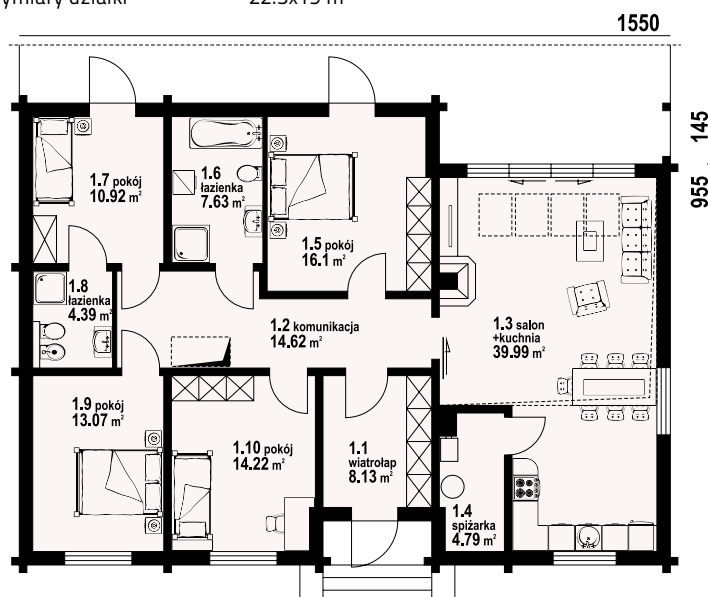

rostowo dw - inny widok



rostowo dw - odbicie lustrzane



Warianty i projekty podobne dostępne na stronie www.dom-projekt.pl

zescanuj kod QR aby wyświetlić kartę projektu online



Więcej informacji o tym projekcie na: www.dom-projekt.pl/1399
tel. 12 274 08 22 tel.kom. 609 512 803 biuro@dom-projekt.pl

* / informacje dodatkowe – patrz str. 19



autorzy: arch. Władysław Piwowarczyk, artysta malarz Kinga Piwowarczyk

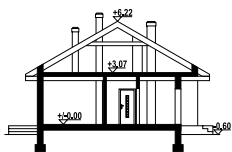

Dom w konstrukcji szkieletu drewnianego, parterowy z dwoma samodzielnymi mieszkaniami. Mieszkanie główne: duży salon z aneksem kuchennym, kominkiem i wyjściem na zadaszony taras. Dwa pokoje, łazienka, wc, wiatrołap i korytarz. W drugim mieszkaniu: salon z aneksem kuchennym, dwa pokoje, łazienka i korytarz. Dostęp do strychu schodami rozkładanymi. Strych nieużytkowy. Ściany zewnętrzne: szkieletowe drewniane ocieplone wełną mineralną. Strop: drewniany. Pokrycie dachu: dachówka gontopodobna Gerard Corona.

powierzchnia użytkowa
powierzchnia zabudowy
kubatura
kąt nachylenia dachu
wys. kalenicy
min. wymiary działki*

134,06 m²
166,06 m²
680 m³
30°
6,82 m
27,48x17,5 m

1748

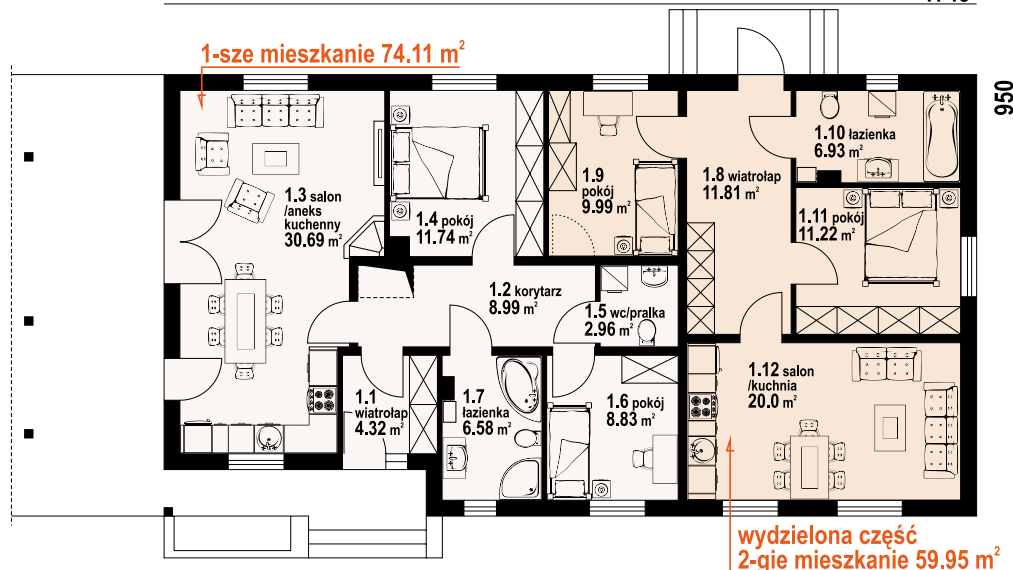

piaseczno mm dws - odbicie lustrzane



piaseczno mm dws - inny widok



* / informacje dodatkowe – patrz str. 19

Więcej informacji o tym projekcie na: www.dom-projekt.pl/883
tel. 12 274 08 22 tel.kom. 609 512 803 biuro@dom-projekt.pl



Warianty i projekty podobne dostępne na stronie www.dom-projekt.pl
zeskanuj kod QR aby wyświetlić kartę projektu online



autorzy: arch. Władysław Piwowarczyk, artysta malarz Kinga Piwowarczyk

powierzchnia użytkowa	137,89 m ²
+część gosp.	38,93 m ²
powierzchnia zabudowy	138,5 m ²
kubatura	675,5 m ³
kąt nachylenia dachu	38°
wys. kalenicy	8,12 m
min. wymiary działki*	24,69x17,55 m

Dom drewniany. Duży salon z aneksem kuchennym, kominkiem i wyjściem na zadaszony taras. Łazienka, wiatrołap i komunikacja. Garaż na dwa samochody, kotłownia. Na poddaszu cztery wygodne pokoje, łazienka, balkon i komunikacja. Prosta bryła budynku i dach dwuspadowy sprzyjają łatwej i szybkiej budowie oraz niskim kosztom eksploatacji. Ściany zewnętrzne: płyty drewniane+wełna mineralna+deska. Strop: drewniany. Pokrycie dachu: dachówka gontopodobna Gerard Corona.

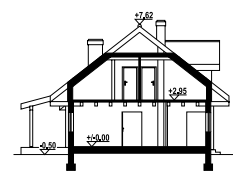

w nawiasach podano powierzchnię podłogi

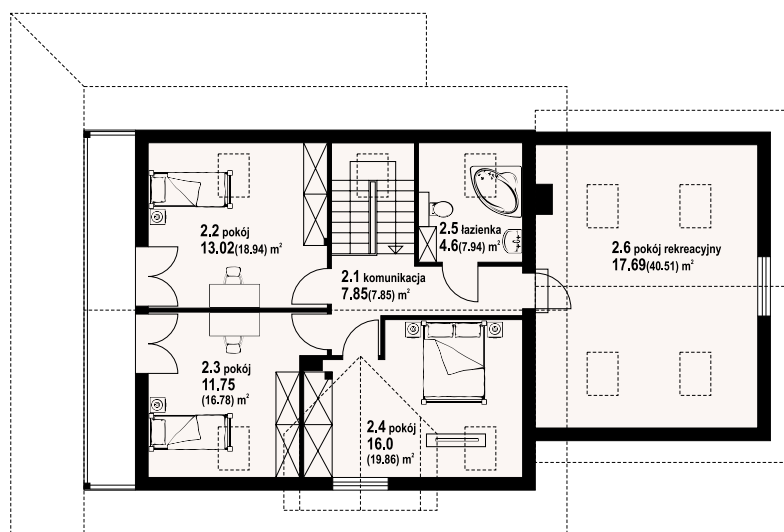
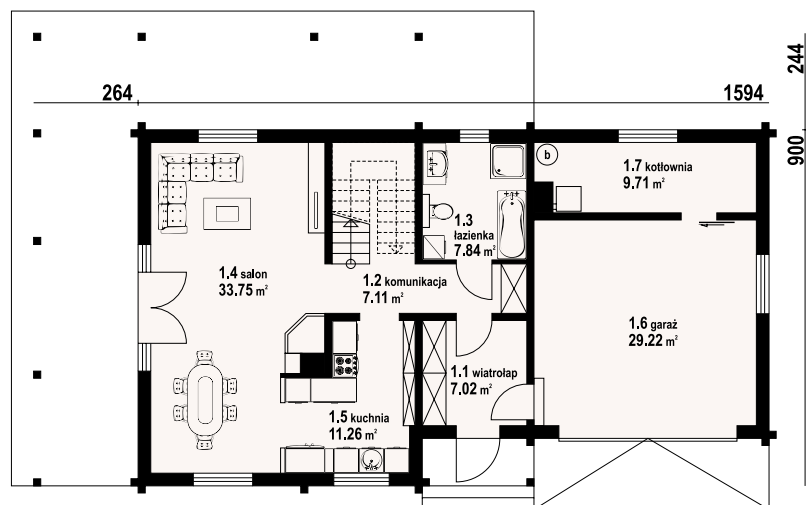

osiek 88 cx - inny widok



osiek 88 cx - odbicie lustrzane



Warianty i projekty podobne dostępne na stronie www.dom-projekt.pl

zescanuj kod QR aby wyświetlić kartę projektu online



Więcej informacji o tym projekcie na: www.dom-projekt.pl/828
tel. 12 274 08 22 tel.kom. 609 512 803 biuro@dom-projekt.pl

* / informacje dodatkowe – patrz str. 19



autorzy: arch. Władysław Piwowarczyk, artysta malarz Kinga Piwowarczyk



Dom w konstrukcji szkieletu drewnianego. Duży salon z aneksem kuchennym, kominkiem, wyjściami na dwa zadaszone tarasy i schodami na poddasze. Pokój, łazienka, wiatrołap, komunikacja, spiżarka, garaż, kotłownia. Na poddaszu trzy pokoje, łazienka, komunikacja, strych i balkon. Zwarta bryła budynku i dach dwuspadowy sprzyjają szybkiej i taniej budowie i niskim kosztom eksploatacji. Ściany zewnętrzne: szkieletowe drewniane ocieplone wełną mineralną. Strop: drewniany. Pokrycie dachu: dachówka gontopodobna Gerard Corona.

powierzchnia użytkowa	136,11 m ²
+część gosp.	40,47 m ²
powierzchnia zabudowy	131,94 m ²
kubatura	592 m ³
kąt nachylenia dachu	38°
wys. kalenicy	7,32 m
min. wymiary działki*	24,1x18,58 m

1586 120

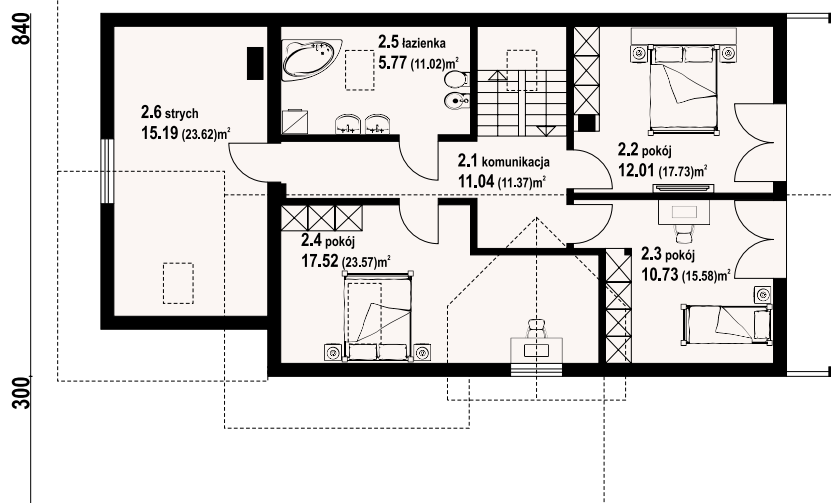
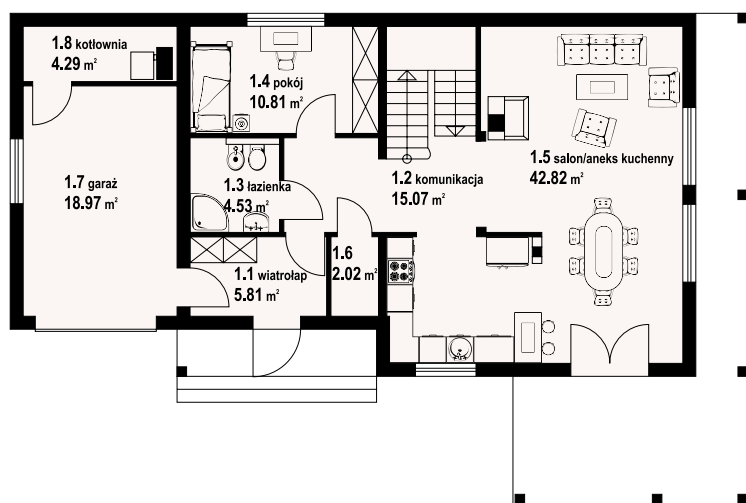

w nawiasach podano powierzchnię podłogi

osiek 43x dws – odbicie lustrzane



osiek 43x dws – inny widok



* / informacje dodatkowe – patrz str. 19

Więcej informacji o tym projekcie na: www.dom-projekt.pl/1253
tel. 12 274 08 22 tel.kom. 609 512 803 biuro@dom-projekt.pl



Warianty i projekty podobne dostępne na stronie www.dom-projekt.pl
zeskanuj kod QR aby wyświetlić kartę projektu online

tomaszewo średnie dw

136,82 m²

bal



autorzy: arch. Władysław Piwowarczyk, artysta malarz Kinga Piwowarczyk

powierzchnia użytkowa 136,82 m²
+część gosp. 94,08 m²
powierzchnia zabudowy 109,25 m²
kubatura 898,7 m³
kąt nachylenia dachu 40°
wys. kalenicy 8,48 m
min. wymiary działki* 18,5x19,5 m

Dom z bali drewnianych. Podpiwniczony. Duży salon z aneksem kuchennym, kominkiem i wyjściami na zadaszony taras. Pokój, łazienka i spiżarnia. Na poddaszu dwa pokoje, łazienka, komunikacja i antresola. W piwnicach garaż, kotłownia, piwnice i komunikacja. Ściany zewnętrzne: płyty drewniane+wełna mineralna+deska. Strop: drewniany. Pokrycie dachu: dachówka ceramiczna.

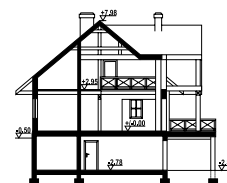

w nawiasach podano powierzchnię podłogi

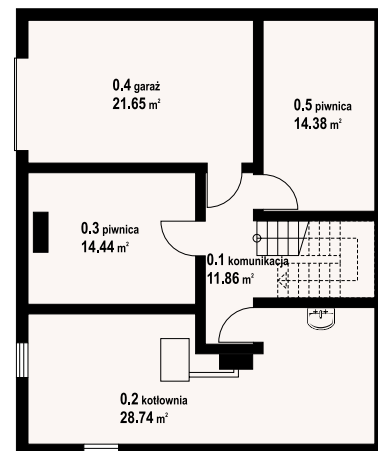
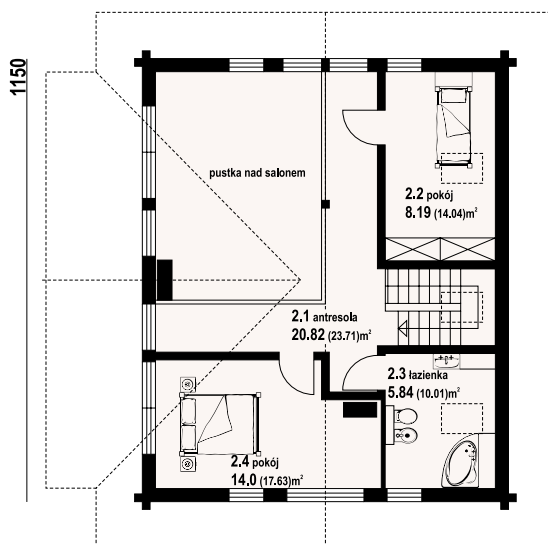
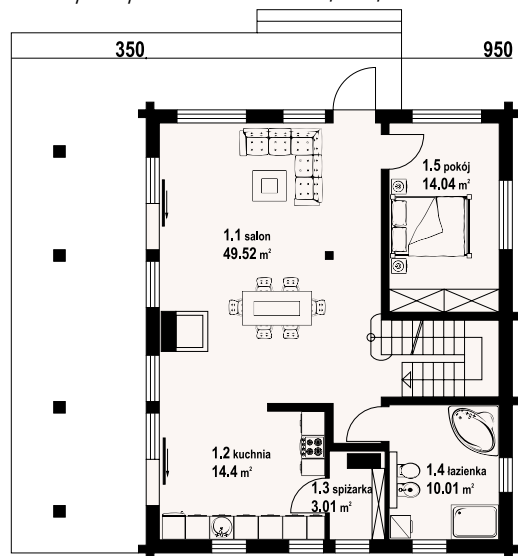

tomaszewo średnie dw - inny widok



tomaszewo średnie dw - odbicie lustrzane



Warianty i projekty podobne dostępne na stronie www.dom-projekt.pl

zestaw kod QR aby wyświetlić kartę projektu online



Więcej informacji o tym projekcie na: www.dom-projekt.pl/1215
tel. 12 274 08 22 tel.kom. 609 512 803 biuro@dom-projekt.pl

* / informacje dodatkowe – patrz str. 19



autorzy: arch. Władysław Piwowarczyk, artysta malarz Kinga Piwowarczyk

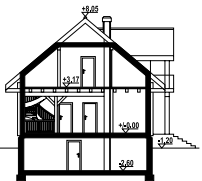

Podpiwniczony dom z bali drewnianych. Piwnice murowane, parter i poddasze z bali. Duży salon z aneksem kuchennym, kominkiem, wyjściem na taras i schodami na poddasze. Dwa pokoje, łazienka i wiatrołap. Na poddaszu trzy pokoje, dwie łazienki, dwa balkony i komunikacja. W piwnicach garaż, kotłownia i pomieszczenia piwnic. Zwarta bryła budynku i dach dwuspadowy. Ściany zewnętrzne: płazy drewniane+wełna mineralna+deska. Strop: żelbet+drewniany. Pokrycie dachu: dachówka gontopodobna z posypką Gerard Corona.

powierzchnia użytkowa	138,82 m ²
+część gosp.	79,5 m ²
powierzchnia zabudowy	100,5 m ²
kubatura	809,6 m ³
kąt nachylenia dachu	40°
wys. kalenicy	9,25 m
min. wymiary działki*	18,8x19,9 m

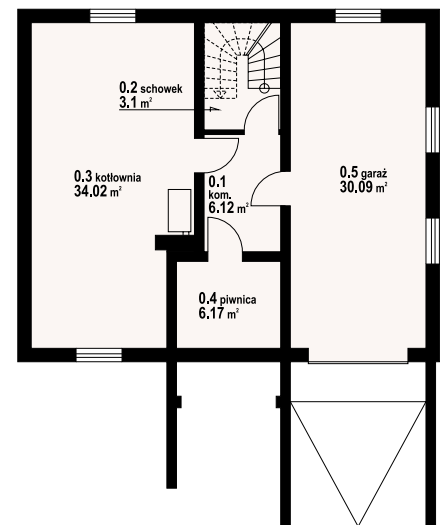
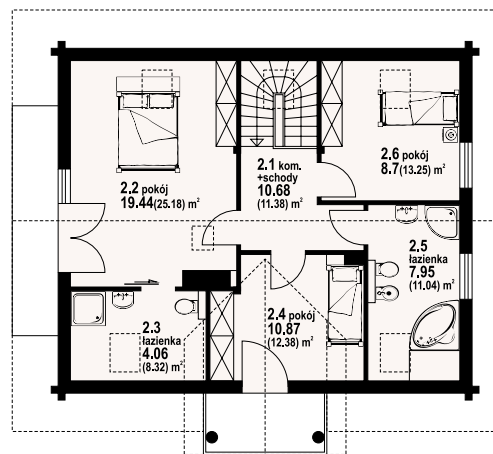
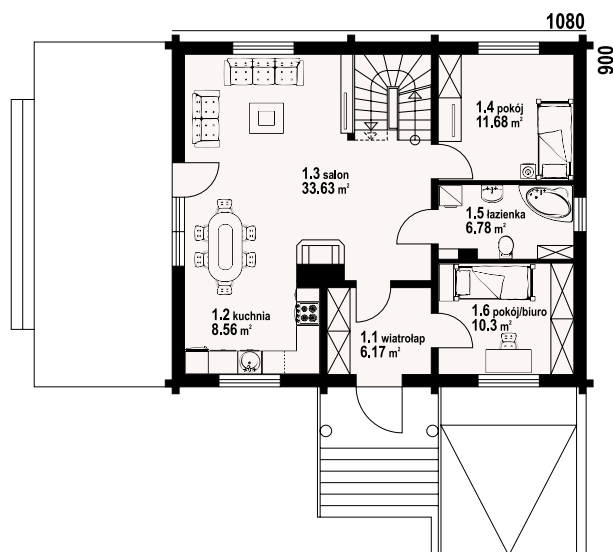

w nawiasach podano powierzchnię podłogi

jaworki 9 dw - odbicie lustrzane



jaworki 9 dw - inny widok



* / informacje dodatkowe – patrz str. 19



chmielniki małe dw 19

140,69 m²

bal



autorzy: arch. Władysław Piwowarczyk, artysta malarz Kinga Piwowarczyk

powierzchnia użytkowa	140,69 m ²
+część gosp.	31,96 m ²
powierzchnia zabudowy	110,5 m ²
kubatura	706,4 m ³
kąt nachylenia dachu	40°
wys. kalenicy	8,55 m
min. wymiary działki*	20x17 m

Dom z bali drewnianych. Duży salon z aneksem kuchennym, kominkiem i wyjściem na taras. Pokój, wc, wiatrołap, garderoba, spiżarka i komunikacja. Na poddaszu cztery pokoje, łazienka i komunikacja. Częściowe podpiwniczenie (kotłownia, pralnia i komunikacja). Ściany zewnętrzne: płazy drewniane+wełna mineralna+deska. Strop: żelbet+drewniany. Pokrycie dachu: dachówka gontopodobna z posypką Gerard Corona.

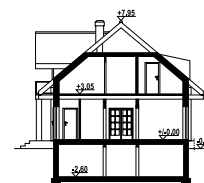

w nawiasach podano powierzchnię podłogi

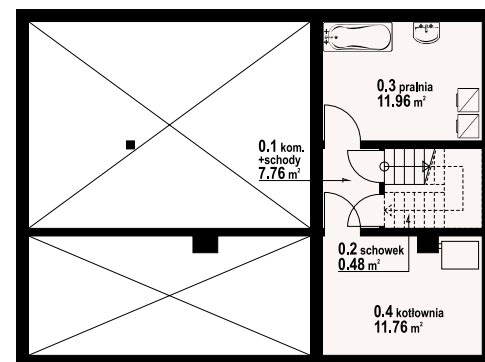
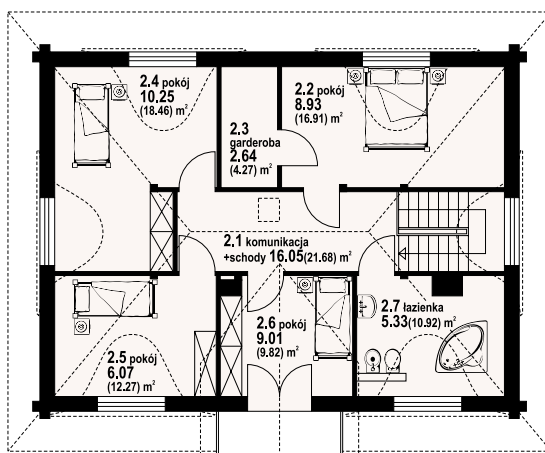
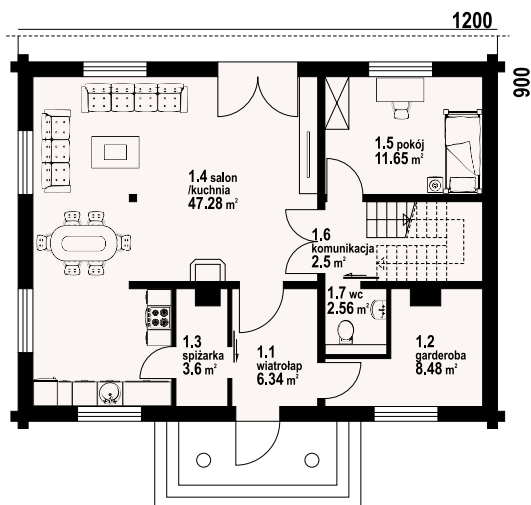

chmielniki małe dw 19 - inny widok



chmielniki małe dw 19 - odbicie lustrzane



Warianty i projekty podobne dostępne na stronie www.dom-projekt.pl

zeskanuj kod QR aby wyświetlić kartę projektu online



Więcej informacji o tym projekcie na: www.dom-projekt.pl/851
tel. 12 274 08 22 tel.kom. 609 512 803 biuro@dom-projekt.pl

* / informacje dodatkowe – patrz str. 19



autorzy: arch. Władysław Piwowarczyk, artysta malarz Kinga Piwowarczyk

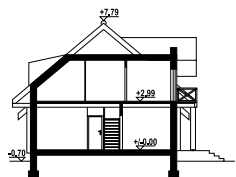

Dom z bali drewnianych. Na parterze salon z kominkiem i wyjściem na zadaszony taras. Częściowo wydzielona, duża kuchnia, pokój, łazienka, korytarz, wiatrołap, garaż oraz pomieszczenie gospodarcze. Na poddaszu trzy pokoje, jeden z nich z własną łazienką, garderobą oraz wyjściem na balkon. Dodatkowa łazienka, garderoba oraz korytarz. Ściany zewnętrzne: płyty drewniane+wełna mineralna+deska. Strop: drewniany. Pokrycie dachu: dachówka gontopodobna z posypką Gerard Corona.

powierzchnia użytkowa	146,09 m ²
+część gosp.	37,2 m ²
powierzchnia zabudowy	144 m ²
kubatura	732,9 m ³
kąt nachylenia dachu	40°
wys. kalenicy	8,49 m
min. wymiary działki*	25,82x17 m

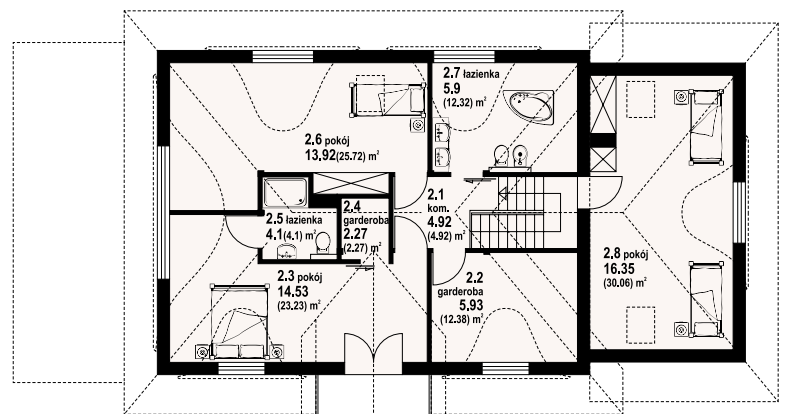
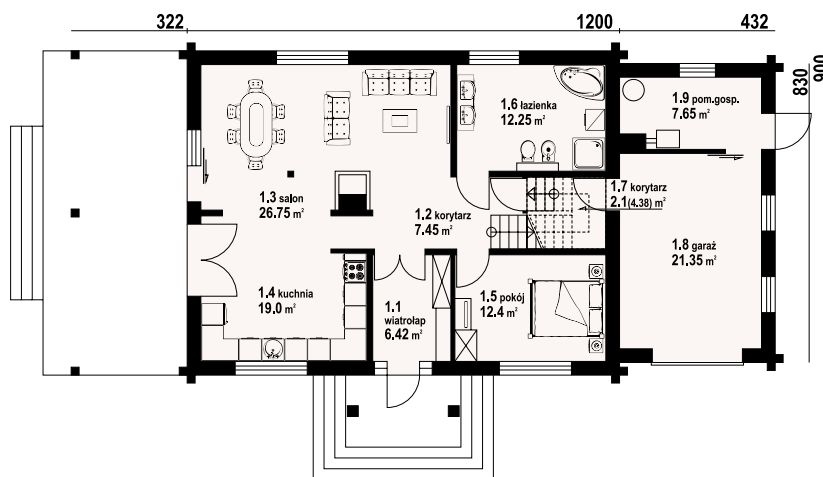

w nawiasach podano powierzchnię podłogi

chmielniki małe dw 77 - odbicie lustrzane



chmielniki małe dw 77 - inny widok



* / informacje dodatkowe – patrz str. 19

Więcej informacji o tym projekcie na: www.dom-projekt.pl/1481
tel. 12 274 08 22 tel.kom. 609 512 803 biuro@dom-projekt.pl



Warianty i projekty podobne dostępne na stronie www.dom-projekt.pl
zeskanuj kod QR aby wyświetlić kartę projektu online



autorzy: arch. Władysław Piwowarczyk, artysta malarz Kinga Piwowarczyk

powierzchnia użytkowa	155,42 m ²
+część gosp.	34,08 m ²
powierzchnia zabudowy	153 m ²
kubatura	749,7 m ³
kąt nachylenia dachu	40°
wys. kalenicy	8,49 m
min. wymiary działki*	26,1x18,1 m

Dom z bali. Na parterze duży salon z kuchnią, kominkiem oraz wyjściem na zadaszoną taras. Pokój, łazienka, wiatrołap, komunikacja, korytarz garaż oraz pomieszczenie gospodarcze. Na poddaszu cztery pokoje, łazienka, komunikacja oraz garderoba. Ściany zewnętrzne: płazy drewniane + wełna mineralna + deska. Strop: drewniany. Pokrycie dachu: dachówka gontopodobna Gerard Corona.

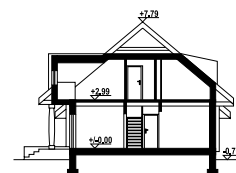

w nawiasach podano powierzchnię podłogi

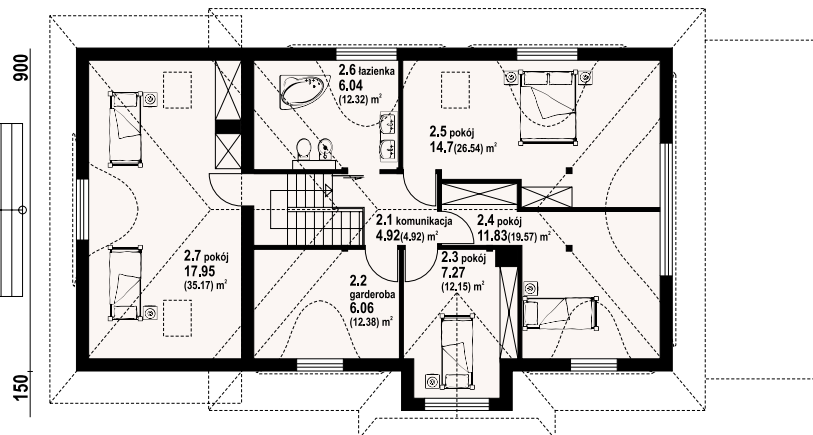
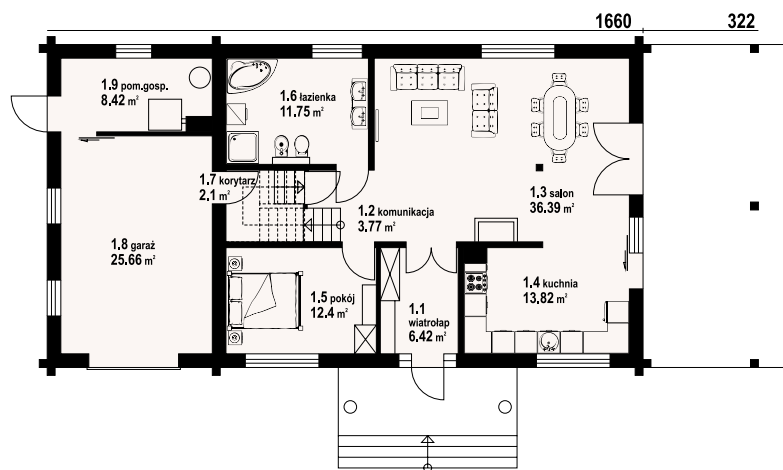

chmielniki 87 dw - inny widok



chmielniki 87 dw - odbicie lustrzane



Warianty i projekty podobne dostępne na stronie www.dom-projekt.pl

zeskanuj kod QR aby wyświetlić kartę projektu online



Więcej informacji o tym projekcie na: www.dom-projekt.pl/1526
tel. 12 274 08 22 tel.kom. 609 512 803 biuro@dom-projekt.pl

* / informacje dodatkowe – patrz str. 19



autorzy: arch. Władysław Piwowarczyk, artysta malarz Kinga Piwowarczyk

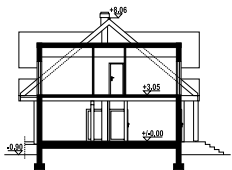

Dom z bali drewnianych. Na parterze salon z aneksem kuchennym, kominkiem i wyjściem na zadaszony taras. Pokój, łazienka, sypialnia komunikacja, wiatrołap, korytarz, garaż oraz kotłownia z pralnią. Na poddaszu trzy pokoje, łazienka, komunikacja i balkon. Ściany zewnętrzne: płazy drewniane + wełna mineralna + deska. Strop: drewniany. Pokrycie dachu: dachówka gontopodobna Gerard Corona.

powierzchnia użytkowa	160,21 m ²
+część gosp.	30,31 m ²
powierzchnia zabudowy	155,22 m ²
kubatura	747,5 m ³
kąt nachylenia dachu	45°
wys. kalenicy	8,96 m
min. wymiary działki*	25,32x19 m

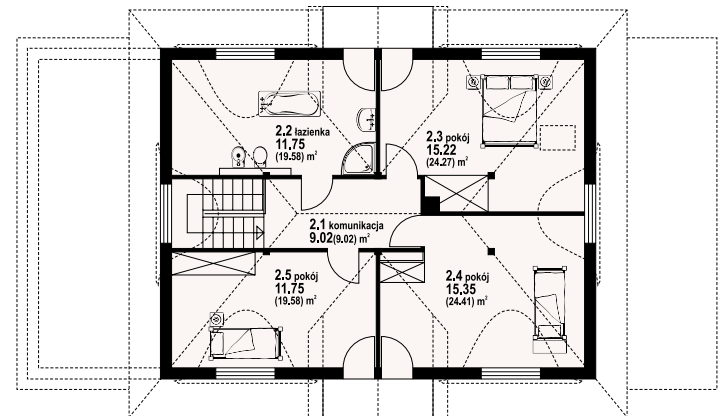
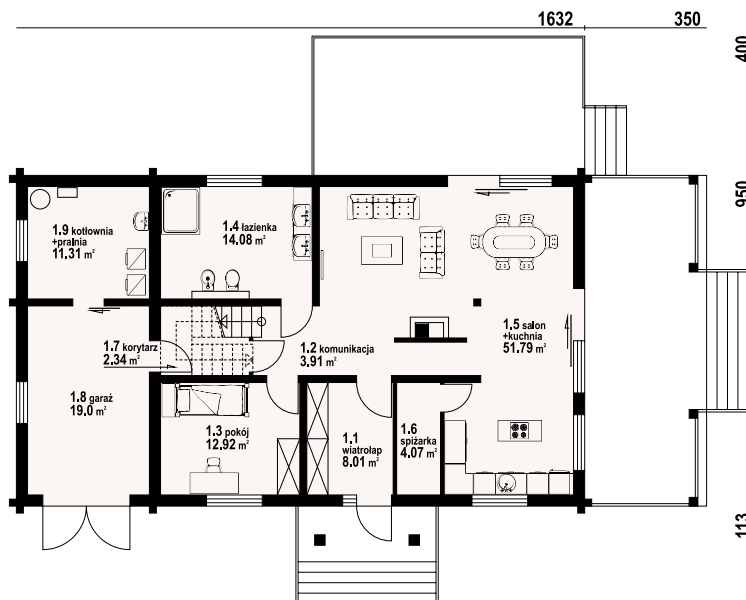

w nawiasach podano powierzchnię podłogi

chmielniki małe 33 dw - odbicie lustrzane



chmielniki małe 33 dw - inny widok



* / informacje dodatkowe – patrz str. 19

Więcej informacji o tym projekcie na: www.dom-projekt.pl/1403
tel. 12 274 08 22 tel.kom. 609 512 803 biuro@dom-projekt.pl



Warianty i projekty podobne dostępne na stronie www.dom-projekt.pl
zeskanuj kod QR aby wyświetlić kartę projektu online



autorzy: arch. Władysław Piwowarczyk, artysta malarz Kinga Piwowarczyk

powierzchnia użytkowa	135,43 m ²
+część gosp.	44,89 m ²
powierzchnia zabudowy	127,16 m ²
kubatura	643,47 m ³
kąt nachylenia dachu	40°
wys. kalenicy	8,45 m
min. wymiary działki*	23,74x16,55 m

Dom z bali drewnianych. Duży salon z aneksem kuchennym, kominkiem i wyjściem na zadaszony taras. Pokój, łazienka, wiatrołap, komunikacja i pomieszczenie gospodarcze. Garaż i kotłownia. Na poddaszu trzy pokoje, łazienka, garderoba, komunikacja i strych. Zwarte bryła budynku i dach dwuspadowy sprzyjają szybkiej i taniej budowie i niskim kosztom eksploatacji. Ściany zewnętrzne: płyty drewniane+wełna mineralna+deska. Strop: drewniany. Pokrycie dachu: dachówka gontopodobna z posypką Gerard Corona.

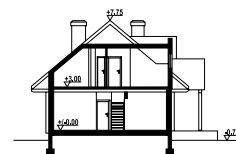

w nawiasach podano powierzchnię podłogi

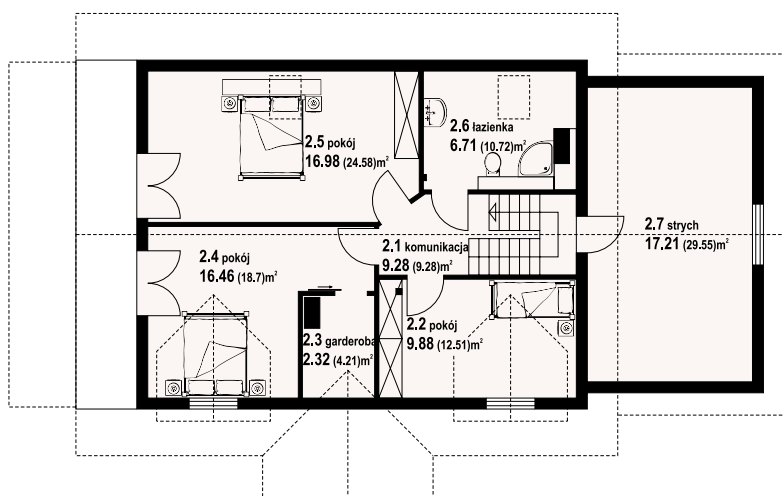
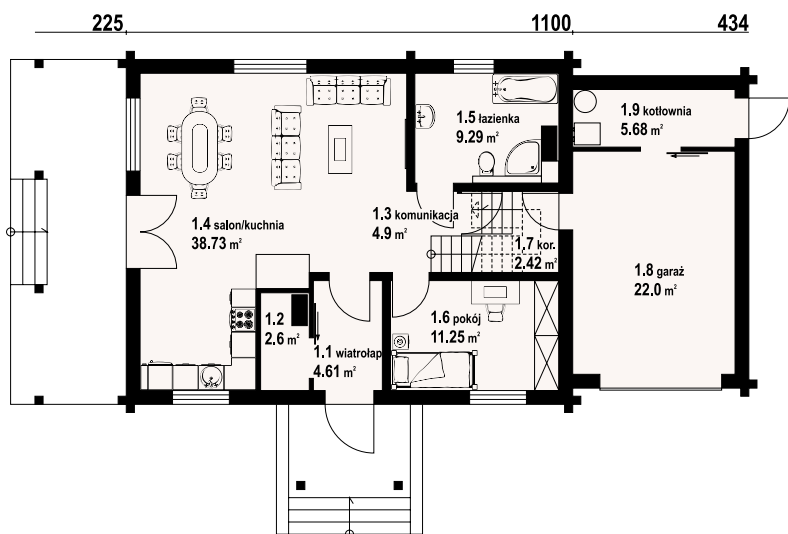

chmielowo dw - inny widok



chmielowo dw - odbicie lustrzane



Warianty i projekty podobne dostępne na stronie www.dom-projekt.pl

zescanuj kod QR aby wyświetlić kartę projektu online



Więcej informacji o tym projekcie na: www.dom-projekt.pl/1131
tel. 12 274 08 22 tel.kom. 609 512 803 biuro@dom-projekt.pl

*/ informacje dodatkowe – patrz str. 19



autorzy: arch. Władysław Piwowarczyk, artysta malarz Kinga Piwowarczyk

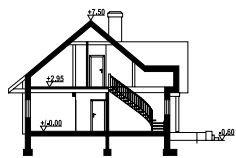

Dom z bali drewnianych. Duży salon z aneksem kuchennym, kominkiem i wyjściem na taras. Pokój, łazienka, wiatrołap, komunikacja i kotłownia/pralnia. Na poddaszu trzy pokoje, łazienka, garderoba i komunikacja. Zwarta bryła budynku i dach dwuspadowy sprzyjają szybkiej i taniej budowie i niskim kosztom eksploatacji. Ściany zewnętrzne: płazy drewniane + wełna mineralna + deska. Strop: drewniany. Pokrycie dachu: dachówka gontopodobna Gerard Corona.

powierzchnia użytkowa	154,23 m ²
+część gosp.	7,29 m ²
powierzchnia zabudowy	120,6 m ²
kubatura	611,6 m ³
kąt nachylenia dachu	40°
wys. kalenicy	8,1 m
min. wymiary działki*	21x18,2 m

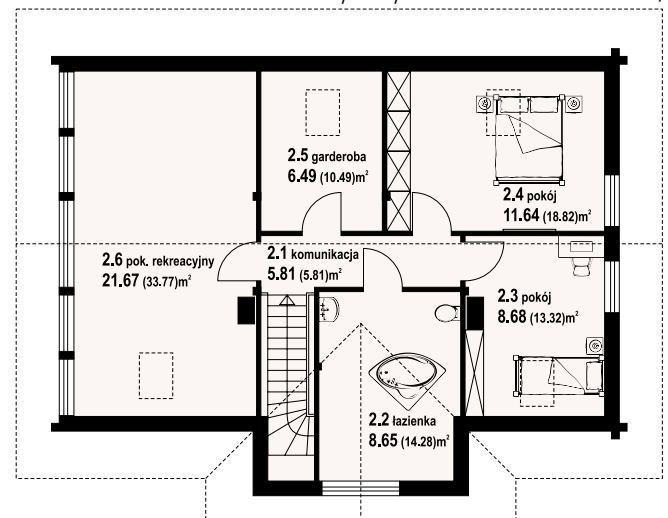
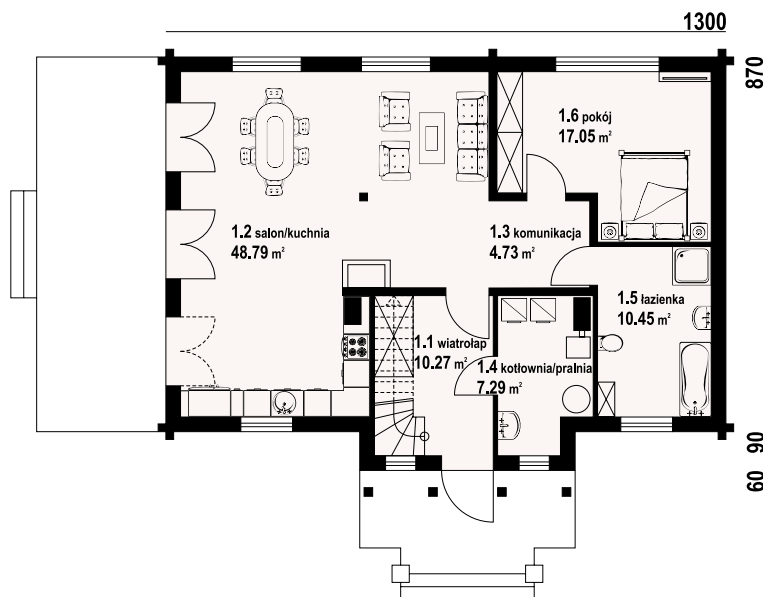

w nawiasach podano powierzchnię podłogi

chmielów dw 25 - odbicie lustrzane



chmielów dw 25 - inny widok



* / informacje dodatkowe – patrz str. 19

Więcej informacji o tym projekcie na: www.dom-projekt.pl/1312
tel. 12 274 08 22 tel.kom. 609 512 803 biuro@dom-projekt.pl



Warianty i projekty podobne dostępne na stronie www.dom-projekt.pl
zescanuj kod QR aby wyświetlić kartę projektu online

chartowo 1 dw

155,84 m²

bal



autorzy: arch. Władysław Piwowarczyk, artysta malarz Kinga Piwowarczyk

powierzchnia użytkowa	155,84 m ²
+część gosp.	32,4 m ²
powierzchnia zabudowy	147,24 m ²
kubatura	620 m ³
kąt nachylenia dachu	40°
wys. kalenicy	8,1 m
min. wymiary działki*	24,32x19,2 m

Dom z bali drewnianych. Na parterze salon z kominkiem oraz wyjściem na duży zadaszony taras. Duża kuchnia otwarta na salon. Wiatrołap, pokój, duża łazienka, komunikacja, garaż i kotłownia. Na poddaszu pięć pokoi, komunikacja, łazienka oraz dwa balkony. Ściany zewnętrzne: płyty drewniane + wełna mineralna + deska. Strop: drewniany. Pokrycie dachu: dachówka gontopodobna Gerard Corona.

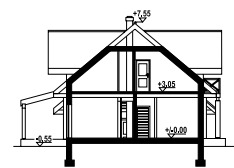

w nawiasach podano powierzchnię podłogi

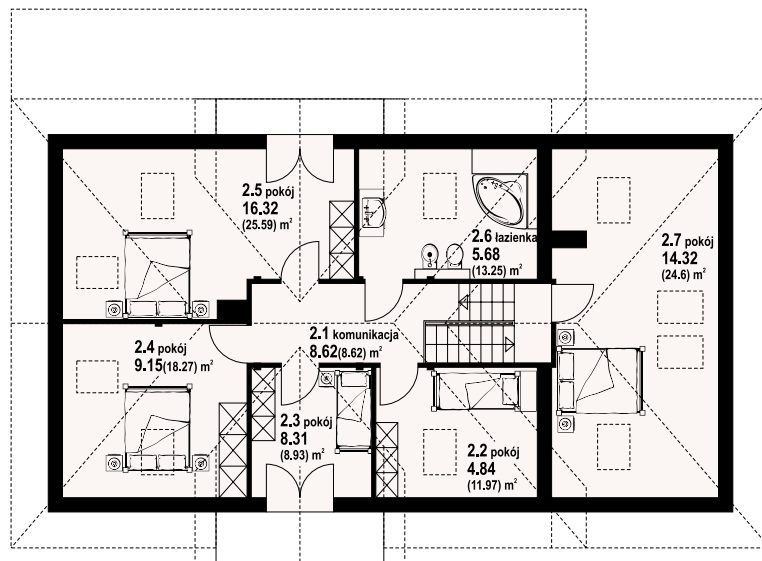
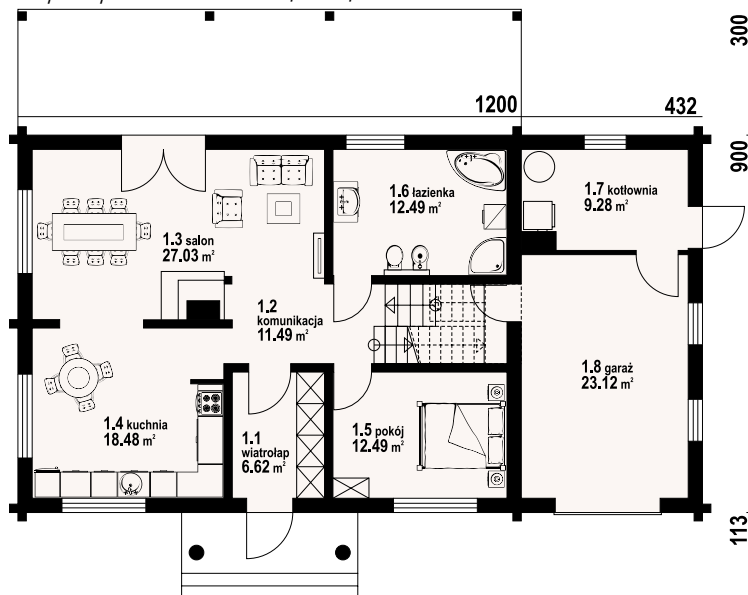

chartowo 1 dw - inny widok



chartowo 1 dw - odbicie lustrzane



Warianty i projekty podobne dostępne na stronie www.dom-projekt.pl

zestaw kod QR aby wyświetlić kartę projektu online



Więcej informacji o tym projekcie na: www.dom-projekt.pl/1465
tel. 12 274 08 22 tel.kom. 609 512 803 biuro@dom-projekt.pl

* / informacje dodatkowe – patrz str. 19



autorzy: arch. Władysław Piwowarczyk, artysta malarz Kinga Piwowarczyk



Dom w konstrukcji szkieletu drewnianego. Na parterze duży salon z aneksem kuchennym, kominkiem oraz wyjściami na taras. Pokój, łazienka, kotłownia, wiatrołap. Na poddaszu cztery pokoje, łazienka, komunikacja oraz balkon dostępny z dwóch pokoi. Zwarta bryła budynku oraz dach dwuspadowy sprzyjają szybkiej i taniej budowie oraz niskim kosztom eksploatacji. Ściany zewnętrzne: szkieletowe drewniane ocieplone wełną mineralną. Strop: drewniany. Pokrycie dachu: dachówka gontopodobna Gerard Corona.

powierzchnia użytkowa	141,05 m ²
+część gosp.	8,86 m ²
powierzchnia zabudowy	106,8 m ²
kubatura	560 m ³
kąt nachylenia dachu	40°
wys. kalenicy	8,56 m
min. wymiary działki*	20,2x16,91 m

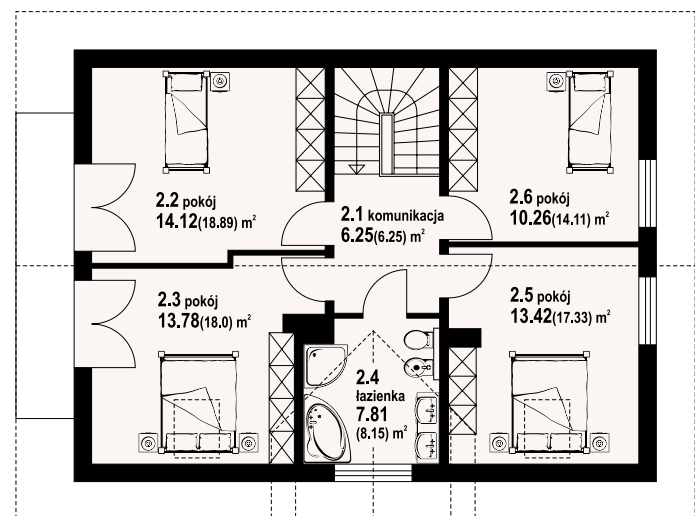
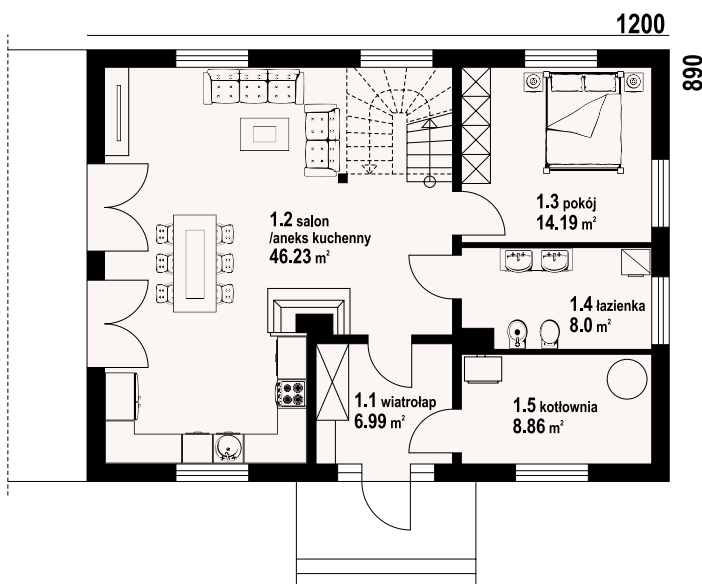

w nawiasach podano powierzchnię podłogi

żarnowiec dws - odbicie lustrzane



żarnowiec dws - inny widok



* / informacje dodatkowe – patrz str. 19

Więcej informacji o tym projekcie na: www.dom-projekt.pl/76
tel. 12 274 08 22 tel.kom. 609 512 803 biuro@dom-projekt.pl



Warianty i projekty podobne dostępne na stronie www.dom-projekt.pl
zeskanuj kod QR aby wyświetlić kartę projektu online

wyżne 1 dw

156,67 m²

bal



autorzy: arch. Władysław Piwowarczyk, artysta malarz Kinga Piwowarczyk

powierzchnia użytkowa	156,67 m ²
+część gosp.	87 m ²
powierzchnia zabudowy	174,75 m ²
kubatura	998,76 m ³
kąt nachylenia dachu	35°
wys. kalenicy	7,1 m
min. wymiary działki*	30,05x22 m

Dom z bali. Częściowo podpiwniczony. Duży salon z aneksem kuchennym, kominkiem i wyjściem na taras. Dwa pokoje, łazienka, sauna, wc, wiatrołap, kotłownia, komunikacja, korytarz i garaż. Na poddaszu dwa pokoje, garderoba, łazienka, komunikacja i antresola. W części podpiwniczonej: trzy piwnice, komunikacja i schody na parter. Ściany zewnętrzne: płyty drewniane+wełna mineralna+deska. Strop: żelbet+drewniany. Pokrycie dachu: dachówka gontopodobna z posypką Gerard Corona.

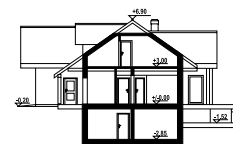

w nawiasach podano powierzchnię podłogi

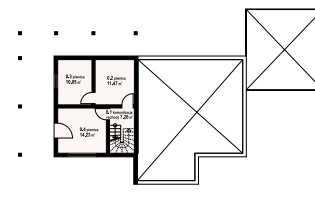
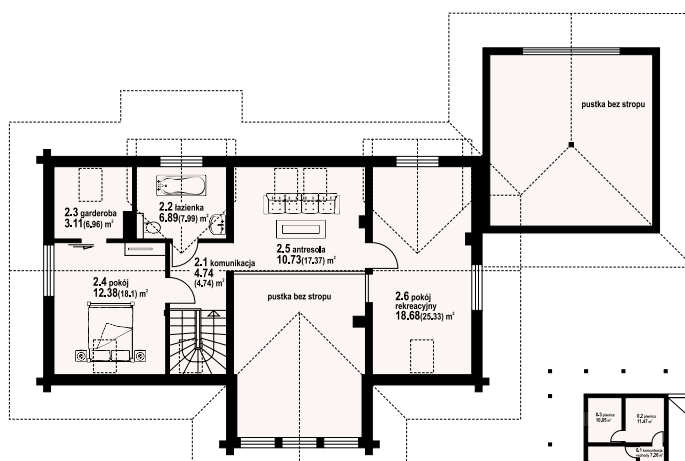
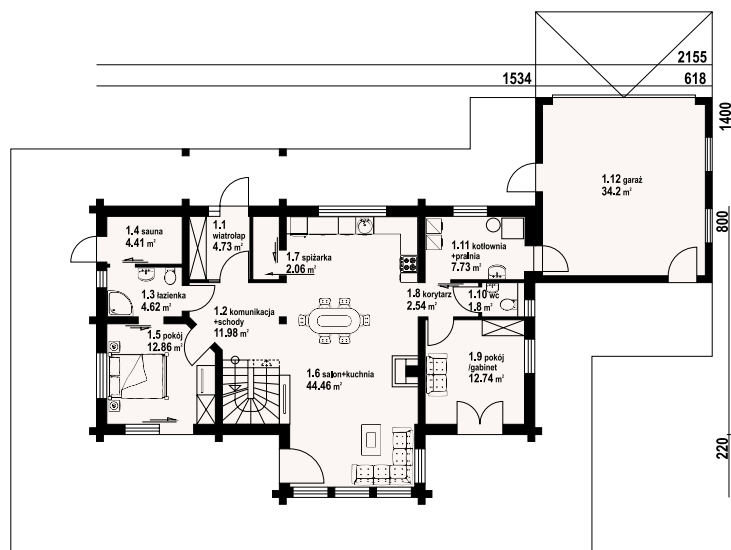

wyżne 1 dw - inny widok



wyżne 1 dw - odbicie lustrzane



Warianty i projekty podobne dostępne na stronie www.dom-projekt.pl

zestaw kod QR aby wyświetlić kartę projektu online



Więcej informacji o tym projekcie na: www.dom-projekt.pl/1345
tel. 12 274 08 22 tel.kom. 609 512 803 biuro@dom-projekt.pl

* / informacje dodatkowe – patrz str. 19



autorzy: arch. Władysław Piwowarczyk, artysta malarz Kinga Piwowarczyk



Dom w konstrukcji szkieletu drewnianego. Duży salon z aneksem kuchennym, kominkiem, wyjściem na duży taras i schodami na poddasze. Pokój, łazienka, wiatrołap i komunikacja. Na poddaszu pięć pokoi, łazienka i komunikacja. Balkon. Zwarta bryła budynku i dach dwuspadowy sprzyjają szybkiej i taniej budowie i niskim kosztom eksploatacji. Ściany zewnętrzne: szkieletowe drewniane ocieplone wełną mineralną. Strop: drewniany. Pokrycie dachu: dachówka gontopodobna Gerard Corona.

powierzchnia użytkowa	145,33 m ²
+część gosp.	27,42 m ²
powierzchnia zabudowy	116,17 m ²
kubatura	720 m ³
kąt nachylenia dachu	42°
wys. kalenicy	8,81 m
min. wymiary działki*	22,5x20,8 m

175

1380

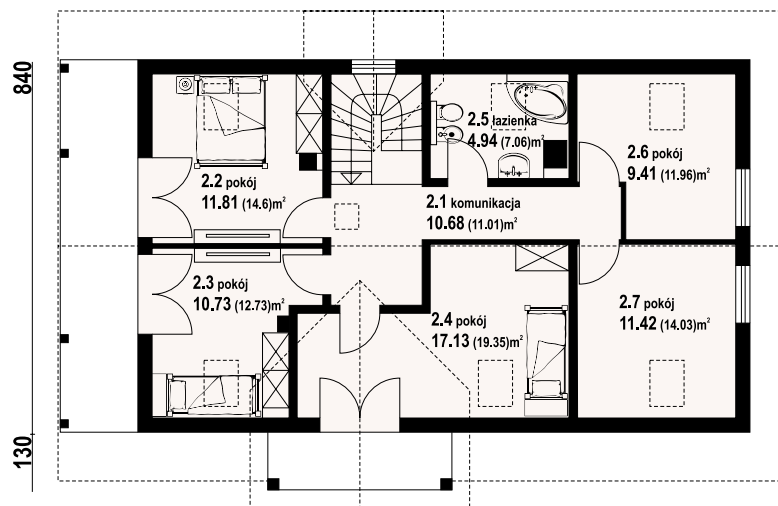
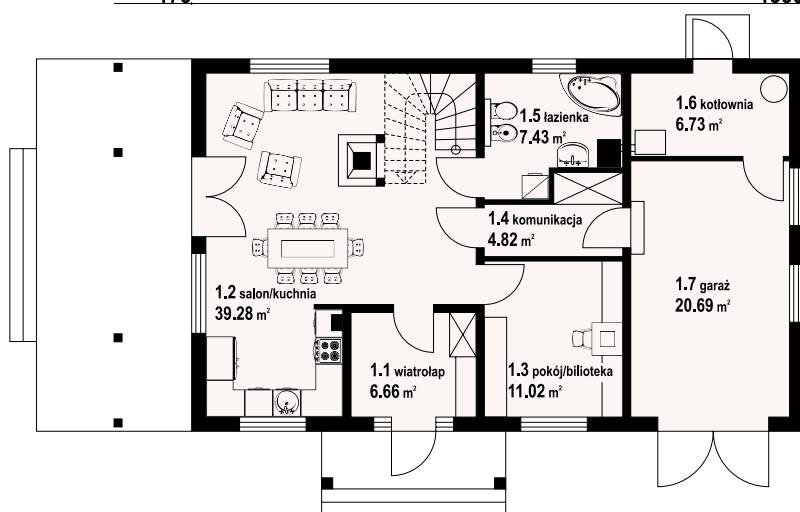

w nawiasach podano powierzchnię podłogi

milicz 53 dws - odbicie lustrzane



milicz 53 dws - inny widok



* / informacje dodatkowe – patrz str. 19

Więcej informacji o tym projekcie na: www.dom-projekt.pl/1222
tel. 12 274 08 22 tel.kom. 609 512 803 biuro@dom-projekt.pl



Warianty i projekty podobne dostępne na stronie www.dom-projekt.pl
zeskanuj kod QR aby wyświetlić kartę projektu online



autorzy: arch. Władysław Piwowarczyk, artysta malarz Kinga Piwowarczyk

powierzchnia użytkowa	164,2 m ²
+część gosp.	24,31 m ²
powierzchnia zabudowy	181,28 m ²
kubatura	920,97 m ³
kąt nachylenia dachu	30°
wys. kalenicy	7,02 m
min. wymiary działki*	26x19,5 m

Dom z bali. Duży salon z aneksem kuchennym, kominkiem i wyjściami na taras. Pokój, dwie łazienki, dwie garderoby, pokój-gabinet, wiatrołap i komunikacja. Na poddaszu pokój, łazienka, strych i komunikacja. Ściany zewnętrzne: płyty drewniane + wełna mineralna + deska. Strop: drewniany. Pokrycie dachu: dachówka gontopodobna Gerard Corona.



w nawiasach podano powierzchnię podłogi

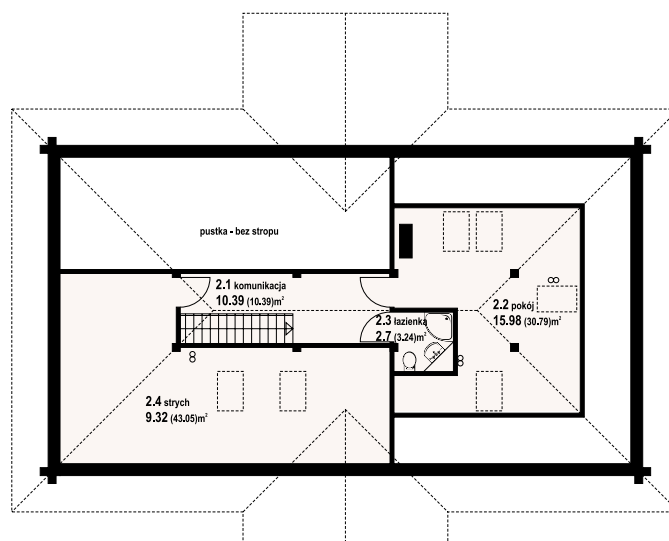
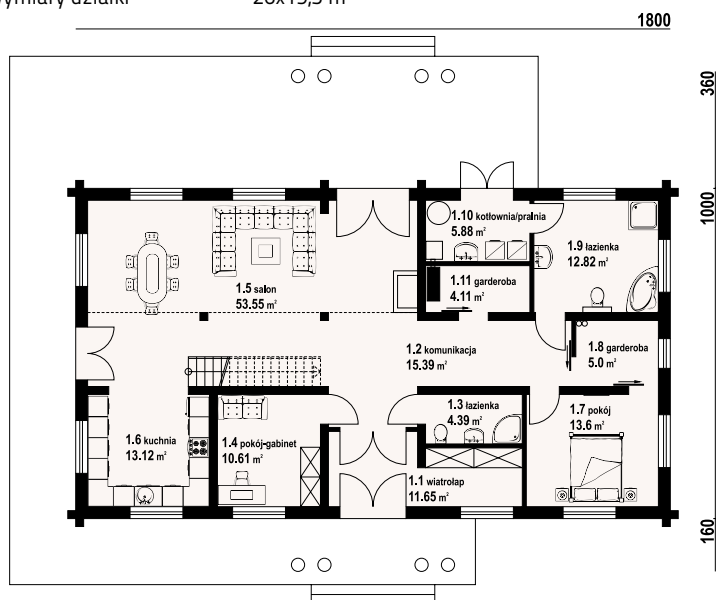

dąbie dw - inny widok

dąbie dw - odbicie lustrzane



Warianty i projekty podobne dostępne na stronie www.dom-projekt.pl

zescanuj kod QR aby wyświetlić kartę projektu online



Więcej informacji o tym projekcie na: www.dom-projekt.pl/1325
tel. 12 274 08 22 tel.kom. 609 512 803 biuro@dom-projekt.pl

* / informacje dodatkowe – patrz str. 19



autorzy: arch. Władysław Piwowarczyk, artysta malarz Kinga Piwowarczyk

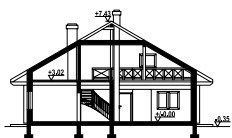

Dom z bali drewnianych. Duży salon, aneks kuchenny, pokój, łazienka, wc - pralnia, komunikacja, wiatrołap, garderoba, spiżarka, kotłownia, garaż. Na poddaszu: pokój, strych, antresola i pustka nad salonem. Ściany zewnętrzne: płazy drewniane + wełna mineralna + deska. Strop: drewniany. Pokrycie dachu: dachówka gontopodobna Gerard Diamant.

powierzchnia użytkowa
+część gosp.
powierzchnia zabudowy
kubatura
kąt nachylenia dachu
wys. kalenicy
min. wymiary działki*

164,3 m²
41,31 m²
176,85 m²
911,46 m³
30°
7,78 m
20,28x25,23 m

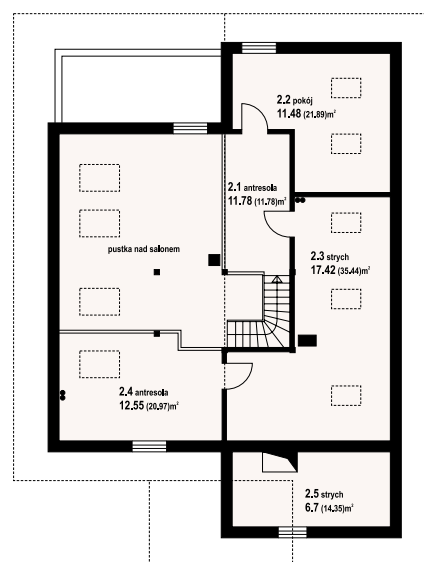
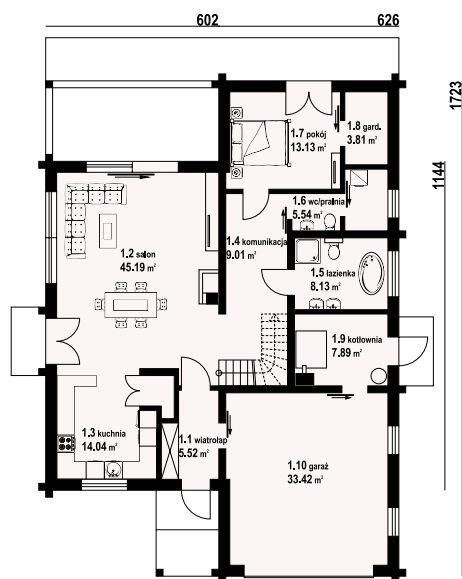

tychowo dw - odbicie lustrzane



tychowo dw - inny widok



* / informacje dodatkowe – patrz str. 19

Więcej informacji o tym projekcie na: www.dom-projekt.pl/1303
tel. 12 274 08 22 tel.kom. 609 512 803 biuro@dom-projekt.pl



Warianty i projekty podobne dostępne
na stronie www.dom-projekt.pl
zeskanuj kod QR
aby wyświetlić kartę
projektu online



autorzy: arch. Władysław Piwowarczyk, artysta malarz Kinga Piwowarczyk

powierzchnia użytkowa	182,9 m ²
+część gosp.	8,17 m ²
powierzchnia zabudowy	135 m ²
kubatura	812,1 m ³
kąt nachylenia dachu	45°
wys. kalenicy	9,6 m
min. wymiary działki*	21,5x18 m

Dom z bali. Duży salon z aneksem kuchennym, kominkiem i wyjściem na taras. Pokój łazienka, komunikacja, wiatrołap i kotłownia. Na poddaszu trzy pokoje, dwie łazienki, wc, garderoba i komunikacja. Zwarta bryła budynku i dach dwuspadowy sprzyjają szybkiej i taniej budowie i niskim kosztom eksploatacji. Ściany zewnętrzne: płazy drewniane + wełna mineralna + deska. Strop: drewniany. Pokrycie dachu: dachówka gontopodobna Gerard Corona.

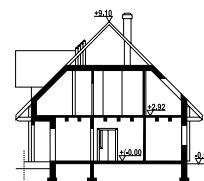

w nawiasach podano powierzchnię podłogi

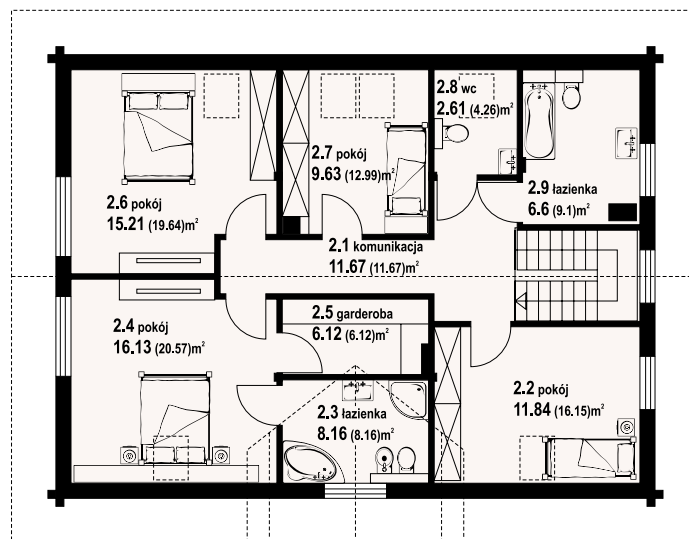
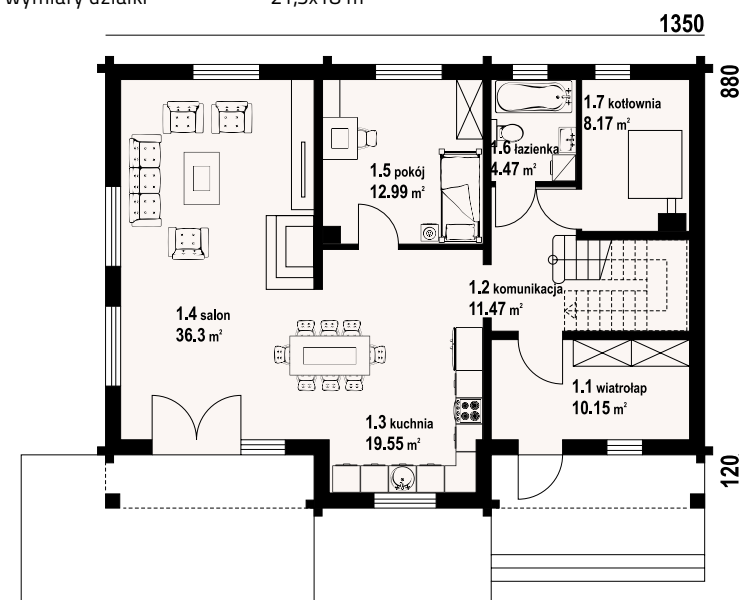

bolechowo dw1 - inny widok



bolechowo dw1 - odbicie lustrzane



Warianty i projekty podobne dostępne na stronie www.dom-projekt.pl

zescanuj kod QR aby wyświetlić kartę projektu online



Więcej informacji o tym projekcie na: www.dom-projekt.pl/1233
tel. 12 274 08 22 tel.kom. 609 512 803 biuro@dom-projekt.pl

* / informacje dodatkowe – patrz str. 19



autorzy: arch. Władysław Piwowarczyk, artysta malarz Kinga Piwowarczyk

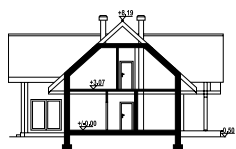

Dom z bali. Na parterze duży salon z kominkiem, wyjściem na taras i schodami na poddasze. Obok salonu duża otwarta kuchnia i jadalnia. Nad dużą częścią salonu otwarta przestrzeń. Pokój, łazienka, pomieszczenie gospodarcze, pomieszczenie rekreacyjne z sauną, wiatrołap i garderoba. Na poddaszu cztery pokoje, łazienka, komunikacja, pustka nad częścią salonu i dwa balkony. Ściany zewnętrzne: płyty drewniane+wełna mineralna+deska. Strop: drewniany. Pokrycie dachu: dachówka gontopodobna z posypką Gerard Corona.

powierzchnia użytkowa
+część gosp.
powierzchnia zabudowy
kubatura
kąt nachylenia dachu
wys. kalenicy
min. wymiary działki*

181,42 m²
18,71 m²
160 m²
894,3 m³
42°
8,69 m
23x21,7 m

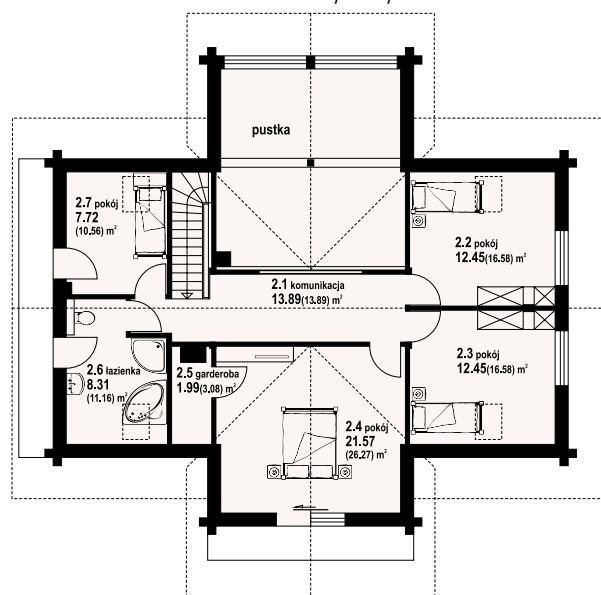
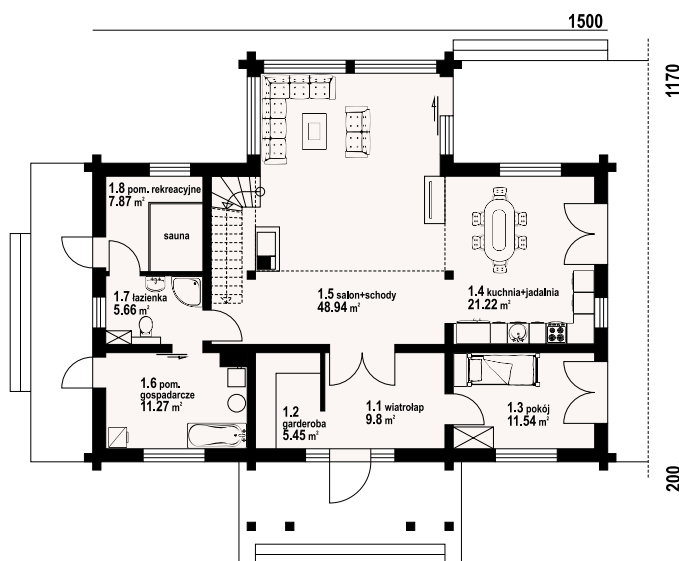

w nawiasach podano powierzchnię podłogi

wisłok 1dw - odbicie lustrzane



wisłok 1dw - inny widok



* / informacje dodatkowe – patrz str. 19

Więcej informacji o tym projekcie na: www.dom-projekt.pl/1411
tel. 12 274 08 22 tel.kom. 609 512 803 biuro@dom-projekt.pl



Warianty i projekty podobne dostępne na stronie www.dom-projekt.pl
zeskanuj kod QR aby wyświetlić kartę projektu online



autorzy: arch. Władysław Piwowarczyk, artysta malarz Kinga Piwowarczyk

powierzchnia użytkowa	166,2 m ²
+część gosp.	80,62 m ²
powierzchnia zabudowy	134,76 m ²
kubatura	730 m ³
kąt nachylenia dachu	42°
wys. kalenicy	8,51 m
min. wymiary działki*	23,04x21,59 m

Dom z bali drewnianych. Podpiwniczony. Na parterze salon z kuchnią, kominkiem oraz wyjściem na częściowo zadaszony taras. Pokój, łazienka, wiatrołap, komunikacja. Na poddaszu trzy pokoje, w tym dwa z wyjściem na balkon, łazienka i komunikacja. W podpiwniczeniu garaż, kotłownia, komunikacja, dwie piwnice, sauna oraz wc. Ściany zewnętrzne: płazy drewniane + wełna mineralna + deska. Strop: drewniany. Pokrycie dachu: dachówka gontopodobna Gerard Corona.

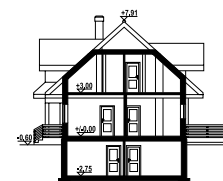

w nawiasach podano powierzchnię podłogi

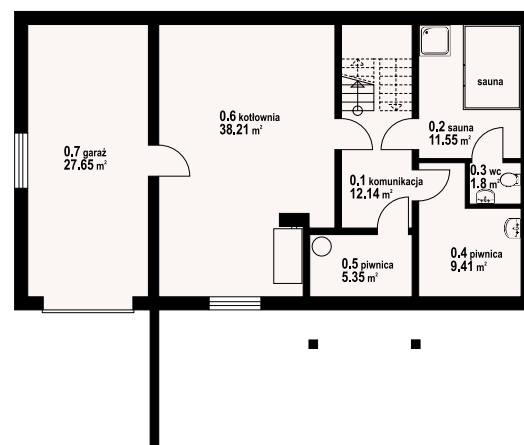
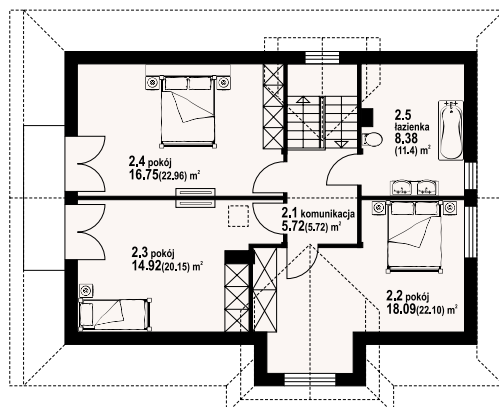
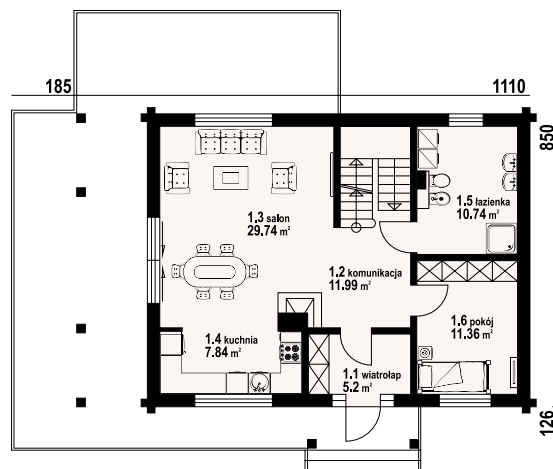

milicz dw 29 - inny widok



milicz dw 29 - odbicie lustrzane



Warianty i projekty podobne dostępne na stronie www.dom-projekt.pl

zeskanuj kod QR aby wyświetlić kartę projektu online



Więcej informacji o tym projekcie na: www.dom-projekt.pl/1401
tel. 12 274 08 22 tel.kom. 609 512 803 biuro@dom-projekt.pl

* / informacje dodatkowe – patrz str. 19



autorzy: arch. Władysław Piwowarczyk, artysta malarz Kinga Piwowarczyk

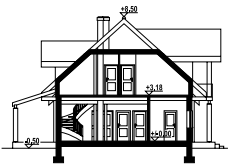

Dom z bali drewnianych. Duży salon z aneksem kuchennym, kominkiem, wyjściem na zadane tarasy i schodami na poddasze. Pokój, łazienka, wc, korytarz, komunikacja, wiatrołap, spiżarka, garaż i kotłownia. Na poddaszu cztery pokoje, łazienka, komunikacja i dwa balkony. Zwarte bryła budynku i dach dwuspadowy sprzyjają taniej i szybkiej budowie i niskim kosztom eksploatacji. Ściany zewnętrzne: płyty drewniane+wełna mineralna+deska. Strop: drewniany. Pokrycie dachu: dachówka gontopodobna z posypką Gerard Corona.

powierzchnia użytkowa	188,02 m ²
+część gosp.	37,23 m ²
powierzchnia zabudowy	155,32 m ²
kubatura	765 m ³
kąt nachylenia dachu	42°
wys. kalenicy	9 m
min. wymiary działki*	25,1x20,4 m

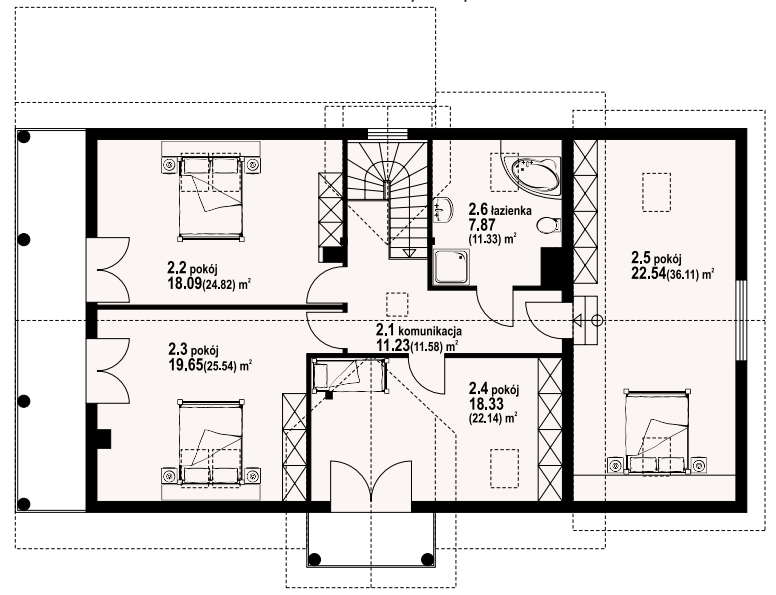
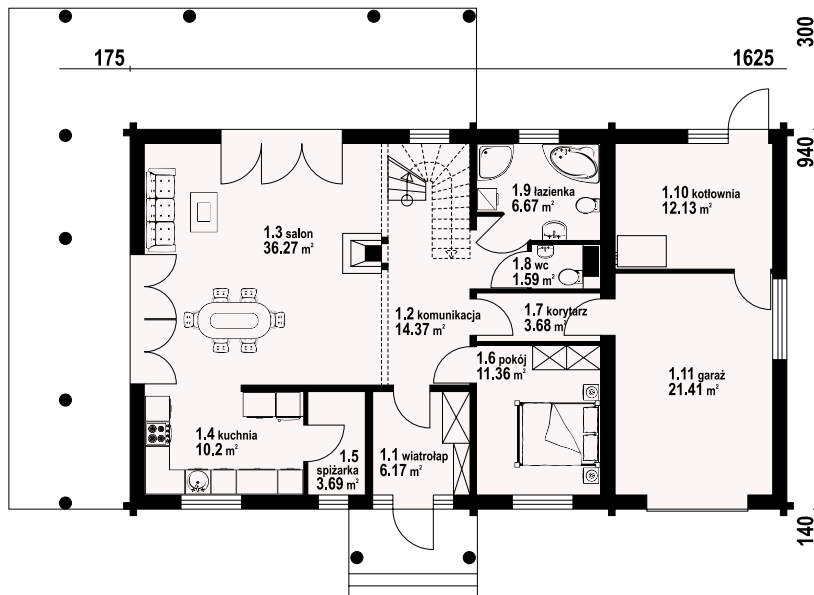

w nawiasach podano powierzchnię podłogi

milicz dw 7 - odbicie lustrzane



milicz dw 7 - inny widok



* / informacje dodatkowe – patrz str. 19





autorzy: arch. Władysław Piwowarczyk, artysta malarz Kinga Piwowarczyk

powierzchnia użytkowa	215,15 m ²
+część gosp.	75,61 m ²
powierzchnia zabudowy	199,23 m ²
kubatura	1058,8 m ³
kąt nachylenia dachu	40°
wys. kalenicy	8,87 m
min. wymiary działki*	29,37x18,06 m

Dom w konstrukcji szkieletu drewnianego. Duży salon z aneksem kuchennym, kominkiem i wyjściem na taras. Pokój, łazienka, pralnia, komunikacja, spiżarka, wiatrołap. Garaż i kotłownia. Na poddaszu trzy pokoje, trzy łazienki, garderoba, komunikacja i balkon. Ściany zewnętrzne: szkieletowe drewniane ocieplone wełną mineralną. Strop: drewniany. Pokrycie dachu: dachówka gontopodobna Gerard Corona.

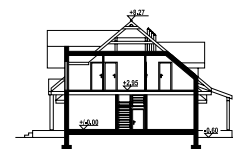

w nawiasach podano powierzchnię podłogi

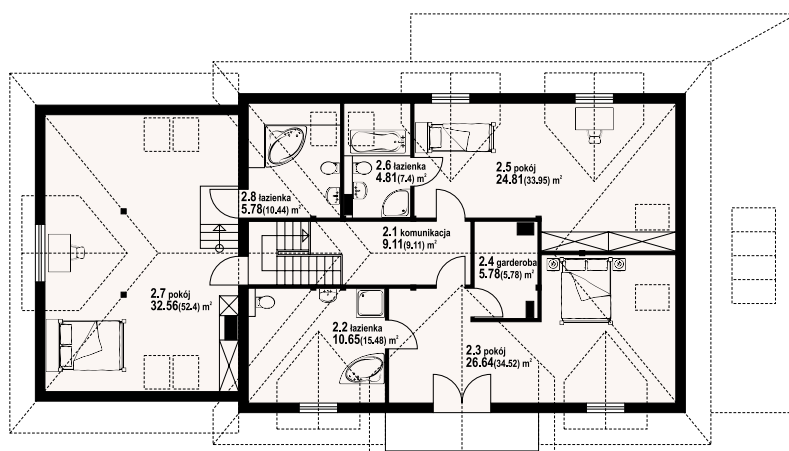
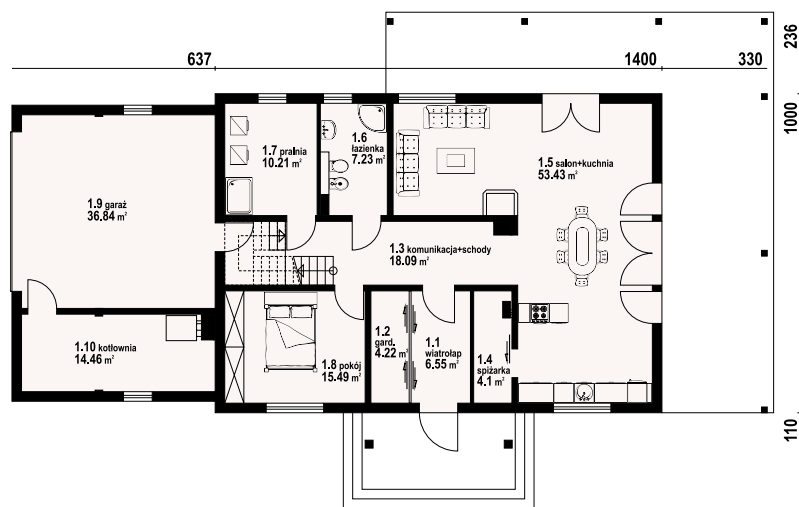

charbice dws - inny widok



charbice dws - odbicie lustrzane



Warianty i projekty podobne dostępne na stronie www.dom-projekt.pl

zescanuj kod QR aby wyświetlić kartę projektu online



Więcej informacji o tym projekcie na: www.dom-projekt.pl/1183
tel. 12 274 08 22 tel.kom. 609 512 803 biuro@dom-projekt.pl

* / informacje dodatkowe – patrz str. 19



autorzy: arch. Władysław Piwowarczyk, artysta malarz Kinga Piwowarczyk

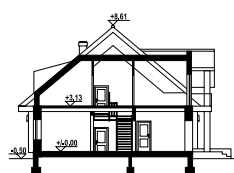

Dom z bali z poddaszem użytkowym. Na parterze duży salon z kominkiem oraz wyjściem na zadaszony taras. Duża kuchnia, pokój, łazienka, wiatrołap, komunikacja, garaż na dwa samochody oraz pomieszczenie gospodarcze. Na poddaszu cztery pokoje, łazienka, komunikacja. Ściany zewnętrzne: płazy drewniane+wełna mineralna+deska. Strop: drewniany. Pokrycie dachu: łupek.

powierzchnia użytkowa	225,04 m ²
+część gosp.	50,61 m ²
powierzchnia zabudowy	206,76 m ²
kubatura	985 m ³
kąt nachylenia dachu	40°
wys. kalenicy	9,11 m
min. wymiary działki*	29,2x19,2 m

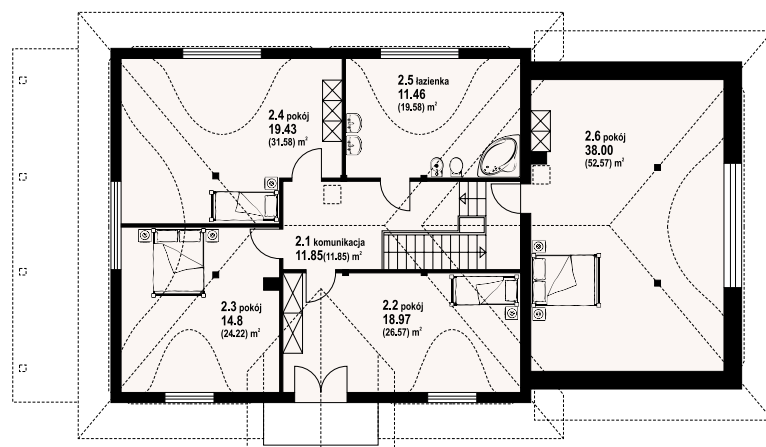
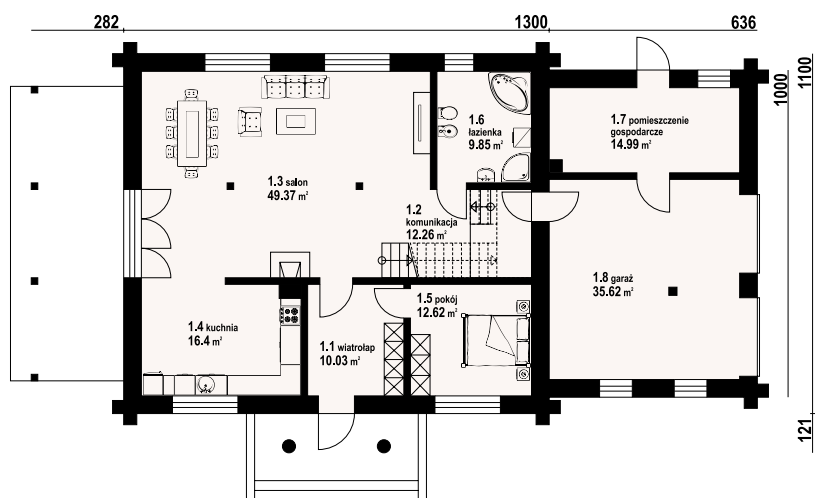

w nawiasach podano powierzchnię podłogi

chmielniki dw 66 - odbicie lustrzane



chmielniki dw 66 - inny widok



* / informacje dodatkowe – patrz str. 19

Więcej informacji o tym projekcie na: www.dom-projekt.pl/1491
tel. 12 274 08 22 tel.kom. 609 512 803 biuro@dom-projekt.pl



Warianty i projekty podobne dostępne na stronie www.dom-projekt.pl
zeskanuj kod QR aby wyświetlić kartę projektu online

Dolnośląskie

Bolesławiec Śląski, ul. Jana Sobieskiego 11, Biuro Architektoniczno-Konstrukcyjno-Kosztorysowe Remigiusz Olejnik, 603-981-032
Bolesławiec Śląski, ul. Ogrodowa 6, p.109, Projektowy Zespół Autorski Janusz Skurski, Stanisław Turek s.c., 757-326-122
Bolesławiec Śląski, ul. Okrzei 7, DERBY BIURO PROJEKTÓW, 660-123-493
Bolesławiec Śląski, ul. Stokrotek 28, `Fundament` Piotr Żurowski, 603-181-898
Chocianów, Odrodzenia 7/10, Zakład Usług Projektowych i Ogólnobudowlanych `ARCH-BUD` Henryk Kubiak, 693-583-004
Dzierżoniów, os. Błękitne 23B/18, Biuro Projektowo-Handlowe &IRA Irena Owczarek-Grabczyńska, 602-773-853
Jawor, Wrocławska 26, GEOBUD Usługi Geodezyjno - Kartograficzne Doradztwo Projektowe i Budowlane, 76 871-12-22
Jelcz Laskowice, Makowa 8, PRINCIPUM Biuro Obsługi Nieruchomości Maria Żabska, 71 318-28-66, 669-933-660
Jordanów Śląski, ul. Wrocławska 81, Zarządy Konstrukcje Budowlane, Przedsiębiorstwo Projektowania i Realizacji Inwestycji Rafał Zarzycki, 71/316-15-13, 600-332-345
Kłodzko, ul. Okrzei 7, Pracownia Architektoniczno-Urbanistyczna mgr inż.arch. Andrzej Sankowski, 608-778-685
Legnica, ul. Chojnowska 54, House Invest Nieruchomości Sp. z o.o., 510-630-900
Legnica, ul. Kościuszki 20/7, STUDIO AN Alicja Niejska, 76/852-23-95, 606-921-563
Legnica, Wjazdowa 3/1a, Pracownia projektowa `ARCAD` Wiktor Podgórski, 512-366-163
Lubin, Kilińskiego 23B/10, Zakład Usługowo - Projektowy `PROBUD` Andrzej Podbucki, 76 847-48-32
Lubin, ul. Zwierzyckiego 7 a, Studio Soko Karolina Stohnij, 512-714-585
Lwówek Śląski, ul. Asnyka 1, Biuro Inżynierskie Bogumiła Bytnar, 663771376, 663 77 13 76
Łozina, Wrocławska 26, DOMBUD Jakub Pisarek, 71 315-48-73, 693-543-180
Mirk, os. Słoneczne 11, Studio Projektów Gotowych Anna Siemaszko, 75 783-45-06, 506-181-276
Nowogrodzic, Parzyce 67, Usługi Projektowe - Joanna Rutyna, 606-129-207
Nowogrodzic, ul. J. Słowackiego 27, Biuro Projektowe Andrzej Jonik, 75 73 10 660, 510 211 524
Oborniki Śląskie, ul. Wrocławska 4/7, Grzegorz Krystyniak Autorska Pracownia Projektowa, 730-780-760
Oleśnica Śląska, Boguszyce 126, Usługi Geodezyjne Leszek Kaczkowski, 607-488-581
Oleśnica Śląska, Sikorskiego 5a/2, `LECHBUD` Leszek Nawrot, 601-739-709
Oleśnica Śląska, ul. H.Radlińskiej 14, Biuro budowlane Paweł Onysko, 795-753-679
Oleśnica Śląska, ul. Młynarska 7, Biuro Projektów `Nawrot`, 71/314-94-85
Oleśnica Śląska, ul. Tadeusza Rejtana 20, KRYSBUD Krzysztof Zawodnik, 693-700-438
Oleśnica Śląska, ul. Wileńska 3A/2, ARCHIGRA Biuro Projektowe Grażyna Rajewska, 695 886 598
Olawa, B. Chrobrego 17, ETka - Projekt Tomasz Kaczmarek, 71 303-28-05, 603-685-925
Olawa, ul. Bażantowa 9A, Pracownia Projektowa DOMUM mgr inż. Jacek Baliński, 606444320, 606-444-320
Polanica Zdrój, ul. Brzozowa 9, Pronad Usługi Inwestorskie Henryk Czaja, (74) 86-82-606,
Polkowice, ul. Browarna 4, `Architekt` Pracownia Projektowa Jolanta Jasinowska , 607-268-749
Raciborowice Górne, Tomaszów Bolesławiecki 132A, Studio H2O Usługi Inżynierskie Elżbieta Korniak, 504 260 480
Sobótka k. Wrocławia, ul. Szkolna 8, OMEGA INŻYNIERIA BUDOWLANA Jacek Żuk, 608-79-97-15
Sobótka k. Wrocławia, ul. Wł. Broniewskiego 5/2, Nadzory Inwestorskie, Usługi Projektowo-Kolsztorysowe, Sprzedaż Projektów Powtarzalnych Adam Bernacki, 502-376-379
Struga, Główna 94, Marulka Ratusznik Budowanie i Murowanie Nadziemne i Podziemne Sp. z o.o., 74 886-40-55,
Śyców, ul. Kępińska 2/4, Pracowania Projektowa Joanna Gaęła, 502354511, 502-354-511
Śyców, ul. Ogrodowa 11a/3, Biuro Projektów i Wycen Nieruchomości Dariusz Biernat, 601-934-745
Świdnica Śląska, ul. Jarzębinowa 12, ADMAR Budownictwo Joanna Antoniak, 608-814-690
Świętoszów, ul. Koszarowa 33, Michał Gancarczyk PROJEKTOWANIE I NADZÓR INWESTYCJI BUDOWLANYCH, 501-249-964
Trzebnica, Piskowskiego 35, KINGDOM Usługi Projektowe Kinga Olejnik, 609434307, 609-434-307
Trzebnica, ul. Bolesława Chrobrego 87, Przedsiębiorstwo Projektowo-Budowlane mgr inż. Zbigniew Zarzeczny, 606-682-065
Trzebnica, ul. Św. Jadwigi 12 pok. 103, PRO studio Joanna Wozniwodzka, 71/387 49 98
Trzebnica, ul.Piskowskiego 35, ZAKŁAD USŁUG PROJEKTOWYCH ALICJA BACKER, 71 3120720, 603 700 939
Trzebnica, Wiosenna 26, AKCES Jacek Dudek-Zaborowski, 71 312-04-60
Wolów, ul. Trzebnicka 20, BIURO PROJEKTÓW `DOM`, 604-787-403
Wrocław, al. Kasztanowa 25, Biuro Projektowo-Handlowe, 71 337-30-37
Wrocław, Himalajska 6A/6, Pracownia Architektoniczna Iwona Grzywalska, 600-830-918
Wrocław, Plac Solny 16, ŚWIAT NIERUCHOMOŚCI BRACIA JUSZCZAK s.c., 71-330-55-00
Wrocław, ul. Cukrowa 15B/6, T-SQUARE Fabryka Projektu Dominika Kieras-Kuzdra, 692 265 318
Wrocław, ul. Kaszubska 3, Biuro Projektowe SELDOM Elżbieta Dąbrowska, 71 328 94 62

Kujawsko-Pomorskie:

Aleksandrów Kujawski, Stawki ul. Szkolna 20, Projektowanie i Nadzorowanie Janusz Bednarski, 54/282-33-30, 509-797-188
Aleksandrów Kujawski, Wojska polskiego 31b, ARCHI-TEC Projekty Sławomir Preis, 54/ 282-36-11
Brodnica, Kamionka 7, PRESTO Irena Betlejewska, 602-336-474
Brodnica, ul. Gwardii Ludowej 41, FSpjekt Pracownia Projektowa, 56/ 646-13-24
Bydgoszcz, Kutrowa 8, Biuro Usług Technicznych `DAKO` S.C. Danuta Konieczny, Marek Konieczny, 52 372-29-56
Bydgoszcz, Poznańska 27/3, Biuro Projektowe DELTA s.c, 52 321-25-85, 697-994-997
Bydgoszcz, ul. 11 Listopada 16, PPHU SPEKTRUM, 502-376-415
Bydgoszcz, ul. Gdańska 143 lok. 8a, KRESKA Pracownia Projektowa, 605 661 887
Bydgoszcz, ul. Grzymały Siedleckiego 8/16, ARCO Rafał Kozłowski, 692-487-573
Bydgoszcz, ul. Indycka 26, PROJ-COMPLEX Małgorzata Teresa Kaczmarek, 600878115, 600-878-115
Bydgoszcz, ul. Jagiellońska 109/12, INWESTYCYJNY NADZÓR W BUDOWNICTWIE WIESŁAW PERLIK, 52 346-24-24,
Bydgoszcz, ul. Nakiełska 88, Michał Ratajczak Konst-Bud, 606-215-220, 790-399-355
Bydgoszcz, ul. Powstania Listopadowego 11/43, Pośrednictwo Handlowe Maciej zimnowoda, 509-276-657
Bydgoszcz, ul. Szarych Szeregów 2c / 43, SATOR Marcin BLOCK, 602-486-112
Bydgoszcz, ul. Wyspowa 20, Usługi Projektowe, Anna Gramza-Jurek, 783-961-365
Bydgoszcz, ul.Szajnochy 14, Biuro Projektowe Nasz Dom, Krzysztof Błażewicz, 530-005-016
Bydgoszcz, Wyzwolenia 98/16, Tymbud Wiesław Tymeck, 695-382-626
Głogów, Kosmonautów Polskich 87/7, Pracownia Projektowa KONSTRUKTOR Marek Raczkowski, Jacek Szczurek, 76 831-39-60

Grudziądz, ul. Gen. Bema 39, Terenowy Zespół Usług Projektowych Katarzyna Golczyk-Leśniewicz, 607-067-666
Grudziądz, ul. Solna 2, Pracownia Architektoniczna Czajka Tomasz, 600-076-113
Grudziądz, ul. Stara 20/3, JM Madej Janusz , 605 602 686
Inowrocław, ul. B.Chrobrego 45, Projektowanie i Nadzór Budowlany Alicja Włodarek, 605-825-031
Inowrocław, ul. Bolesława chrobrego 61, DBD STUDIO Szczupakowski Patryk, 609-793-960
Inowrocław, ul. Studzienna 12/14, BUDTRANS Ewa Maria Wojciechowska Usługi Budowlane, Sprzęt Geodezyjny, 694-112-188
Koronowo, Paderewskiego 15, Usługi Projektowe Piotr Jagielski, 52 382-25-52
Lipno, Tulipanowa 14, P.U.H. `Techmet` Stanisław Sławkowski, 603-379-020
Lipno, Złotopole 68A, Pracownia Projektowa Elżbieta Jakóbczak , 605-425-782
Łabiszyn, ul. Polna 9, Hajost Janusz Przedsiębiorstwo projektowo-handlowo-usługowe `JPH`, 602-464-052
Mogilno, ul. Ogrodowa 1, Usługi Geodezyjne Geogold Izabela Dąbrowska, 609-343-140
Rypin, ul. Mleczarska 18, Przedsiębiorstwo Wielobranżowe INWEST Piotr Kamiński, 501956555, 501-95-65-55
Skrwilno, Okalewo156 a, DATBUD Nadzory, projekty budowlane Bożena Słomska, 608-845-910
Świecie n. Wisłą, ul. Wojska Polskiego 77/25, Usługi Projektowo-Budowlane Halina Krawczyk, 52/ 33-14-876
Toruń, Grunwaldzka 66, P.W. `TAXLAS` s.j. Jerzy Nasiłowski, 56 654-42-99
Toruń, Kościuszki 41/47, INWEST PROJEKT Autorskie Biuro Projektów i Usług Sp. z o.o., 56 623-20-77
Toruń, Kościuszki 49D, Geotechnika sp. z o.o., 56 655-80-40
Toruń, ul. Brązowa 54, Pośrednictwo w Usługach Projektowych Bogumiła Tomaszewska, 56/ 65-481-50, 600-938-585
Toruń, ul. Długa 25/39, KARBUD PROJEKT EWA KARPA, 509-685-936
Toruń, ul.Wrocławska 167 bud.C, DOMBUD Olgierd Kędzierski, 571-215-280
Tuchola, ul. Grunwaldzka 6/4, Chatka Projekty Domów s.c Dagmara Ciżmowska, Jerzy Szulc, Marcin Olcha, 52/ 52-03-168, 505-923-448
Wrocławek, Chmielna 22A/1, Projektowanie i Nadzór Budowlany Gabriela Bąbińska, 54/232-52-88
Wrocławek, Strzelecka 2A, Max Poland Sp. z o.o., 54 235-59-10
Wrocławek, ul. Strzelecka 2A, BUDEXPAN SP. z O.O., 696-855-238
Żnin, Plac Wolności 21, Biuro Usług Projektowych i Obsługi Inwestycji DWG Marcin Zwierzykowski, 600-500-262

Lubelskie:

Bełżyce, Babin 207, PUH `SANEKO` Jerzy Bancer, 600-32-71-03
Biała Podlaska, Kręta 10, Master-Cieślicki s.j., 603-931-888
Biłgoraj, Gromada 80, Usługi Projektowe Jan Brodziak, 505-668-344
Biłgoraj, ul. 3 Maja 11, InCREO Lucyna Cichoń-Sachar, 504-770-420
Biłgoraj, ul. Gałczyńskiego 18, DJ PROJEKT SP z o.o., 600-811-761
Biłgoraj, ul. Lubelska 3 lok. 22, Kancelaria Nieruchomości Paweł Furmanek, 84 686-03-05, 507-020-304
Biłgoraj, Komorowskiego 13, Usługi Projektowe Nadzór Techniczny, Wycena Nieruchomości Ryszard Wojda, 84 686-46-22
Bychawa, ul. Wandzin 70, kwadrat.pro Daniel Januszek, 601-196-150
Bychawa, ul.Gen.Władysława Andersa 5, USŁUGI PROJEKTOWE I INWESTYCYJNE Damian Środek, 693-533-016
Chełm, ul. Browarna 2 c, Zakład Usług Projektowych i Inwestycyjnych Wiesław Kawarski, 501-164-909
Chełm, ul. Graniczna 9, PLAN B Justyna Banaszak, 608-841-689
Chełm, ul. Kopernika 29/4, Agencja Obsługi Nieruchomości inż. Kazimierz Dziurdź, 82/565-18-44
Chełm, ul. ks. Jerzego Popiełuszki 13, Studio Projektowe NAFF Grzegorz Nałalski, 504-710-807
Dęblin, ul. Okólna 57, P.H.U WIMAR HENRYK LIPIEC, 602304988, 602-304-988
Janów Lubelski, Sukienicza 43, Biuro Usług Projektowo - Inwestycyjnych `ALFA` Zygmunt Szczesny, 15 872-46-94
Jeziorzany k. Radzyna Podlaskiego, SKARBICIESZ 2, P.U.I WALMIT, 781-701-492,
Józefów n. Wisłą, ul. Opolska 8c/14, A3 Pracownia Projektowa Architektura i Budownictwo Tomasz Gawlik, 664-998-711
Krasnystaw, Poniatowskiego 8a, PROGOT Żebrowska Janina, 82/576-16-13
Kraśnik Lubelski, Wyzniana Kolonia 87C, MAR-PRO Marcin Kwiatek, 693-633-373
Lubartów, Rynek II/8, P.H.U `ARCHIKON` Sylwester Matyjaszczyk, 81 854-38-44
Lubartów, Skrobów Kolonia 28R, Pracownia Projektowa Paweł Ligęza, 691-696-022
Lubartów, ul. Juliusza Słowackiego 21/13, Projektowanie i Nadzór Budowlany mgr inż. Marcin Zdunek, 501-389-920
Lubartów, ul. Lubelska 85/11, Pracownia Projektowa ARCHISTUDIO Krzysztof Szostak, 693-114-682
Lubartów, ul. Partyzancka 9, ARKON Artur Krupa, 81-85-53-000, 607-050-977
Lublin, al. Piłsudskiego 13, Przedsiębiorstwo Wielobranżowe ZUP Sp. z o.o., (81) 532-60-83
Lublin, ul. Czekowska 4, Biuro Usług Wydawnictwo Budowlane GEPBUD Maciej Miśkiewicz, 81 532-50-37
Lublin, ul. Gesia 15 / lok.2, F.F. Development Sp. zo.o., 510-098-320
Lublin, ul. Graniczna 4/10, Przedsiębiorstwo Handlowo-Usługowe Anna Czerska, 505-129-881
Lublin, ul. Ignacego Domeyki 3 lok.1, Autorska Pracownia Architektoniczna TAB, Karolina Tabor, 507-30-69-69
Lublin, ul. Paderewskiego 18/68, Zakład Usług Projektowych Elżbieta Marek, 503 072 803
Lublin, ul. Przy Stawie 4/42, Usługi projektowe Piotr Bogusz, 697241939, 697 241 939
Lublin, ul. Wróbla 66/05, Adrianna Franczewska, Nieruchomości, 81/ 525 29 68, 535-95-92-95
Łęczna, Aleja Jana Pawła II 76, Pracownia Projektowa `TEKTUM` arch. Irmina Lisiecka, 81 462-71-23
Łęczna, ul. Średnia 3, Kowalscy Pracownia Sp. z o.o., 720-774-143
Łuków, Krynka 133, Zakład Remontowo - Budowlany `Cyklop` sp. z o.o., 25 798-31-73
Łuków, Łazy 86, Usługi Projektowe i Budowlane Józef Stanisław Juchnikowski, 25 798-39-11
Łuków, ul. Dmocha 24, Pracownia Projektowa `PARCELA`, 608-475-225
Łuków, ul. Spółdzielcza 5A, PROTOM Tomasz Zarzeczny, 781 996 333
Łuków, ul. Staropijarska 22, Biuro Projektowe GRAFOS Duczkowska Izabela, 25-798-78-40
Modliborzyc k. Kraśnika Lubelskieg, Janówek 10A, Komis Projektów Zenon Nieradka, 608-344-844
Nałęczów, ul. Wacława Lasockiego 8/5, Firma Usługowo-Projektowa `STERN` Tomasz Dymel, 608-813-503
Puławy, ul. Kraszewskiego 14/23, A.M.Designe Ali Mchawrab, 605-404-430
Puławy, ul. Polskiego Czerwonego Krzyża 9/1, Elżbieta Kaca Pracownia Projektowa BDB Projekt, 506-726-149
Puławy, ul. Włostowicka 237, Projektowanie w budownictwie Paweł Stefanowicz, 81 888 333 0, 601-265-500
Puławy, Zbożowa 18, Pracownia Projektowa Piotr Widelski, 601-213-431
Radzyń Podlaski, Janusza Korczaka 2/9, Firma Handlowo-Usługowa Krystyna Koczkojad, 506-114-456
Sitno k. Zamościa, Stabrow 159, BUDPOL Paweł Miszczuk, (84) 542 10 94, 512-277-853

Susiec Tomaszowski, Długa 63, Usługi Projektowe i Nadzory Budowlane Mieczysław Rebizant, 846654802, 604493296
Szastarka, Blinów Pierwszy 62, Usługi Projektowe Janusz Saganowski, 667-501-716
Świdnik k. Lublina, al. Lotników Polskich 91, PHU PROMETBUD mgr Barbara Brzozowska, 696-540-877
Świdnik k. Lublina, Kalinówka ul. Malinowa 7, Ekodomator Sp. z o.o. Sp.k., 607-321-143
Świdnik k. Lublina, ul. Okulickiego 7/19, ARTUBA Katarzyna Osina, 81 751-94-36
Tomaszów Lubelski, al. Południowa 41/D, Usługi Projektowe w Budownictwie Daniel Kaczowski, 84 6650571, 600 219 115
Tomaszów Lubelski, Królowej Jadwigi 4, Pracownia Projektowa WIMAR Marek Wiśniewski, 604-121-159
Tomaszów Lubelski, ul. Wyspiańskiego 21/8, BIURO PROJEKTOWE Jan Dworzycy, 503-052-668
Tomaszów Lubelski, Wyspiańskiego 4, CHATA Smalcuga Barbara, 84 664-16-06
Tuchowicz, Jarczówek 43, D.G-Tig Dariusz Goławski, 697-300-665
Włodawa, ul. Mickiewicza 7A, Projektowanie i Nadzór mgr. inż. Robert Kuryś, 601-165-975
Zamość, Partyzantów 94, Biuro Projektowe `Proj-Bud` Skrzęta Robert, 693877667, 693-877-667
Zamość, ul. Okrzei 32, Biuro Projektów Archistrada Architekt Arkadiusz Zbyryt, 604282041, 604-282-041
Zamość, ul. Partyzantów 94, Zakład Usług Projektowych Teresa Mazur, (84) 627-11-41
Zamość, ul. Przemysłowa 21/11, Usługi Projektowo - Budowlane Leszek Miszczuk, 608-41-49-75

Lubuskie:

Gorzów Wielkopolski, Jagiellończyka 17/3, Projektowanie Budowlane RZUP Jacek Kasierski, 95 722-82-26, 603-136-560
Gorzów Wielkopolski, ul. Czeresińska 6 p.414, Projektowanie, Nadzory Budowlane Maria Mazurek, 501-130-987
Gorzów Wielkopolski, ul. Kosynierów Gdrysich 93, Usługi Projektowo Kosztorysowe i Realizacja Inwestycji Lidia Bautrel, 605-035-342
Gorzów Wielkopolski, ul.Dowbora-Muśnickiego 21, Pracownia Projektowa `AIFA` Agnieszka Afanasik, 501 763 979, 530 670 585
Ślubice, ul. Kościuszki 1, ART PROJEKT Luiza Golubka, 603 51 76 78
Ślubice, ul. Piska 4, AUTORSKA PRACOWNIA PROJEKTOWA ANNA SIENKIEWICZ, 508 260 740
Sulechów, Szkolna 9, P.W. `GEOMETRA` Andrzej Makary, 68 385-42-31, 601-873-064
Sulęcín, Kilińskiego 14, Biuro Projektów Janusz Momot, 601-070-667
Zielona Góra, Plac Matejki 34/2, FORUM Biuro Usługowo-Handlowe, 68 325-70-81, 607-480-571
Zielona Góra, ul. Ptasia 25/1, Pracownia Polilinia Joanna Jurkowska, 883-790-509
Zielona Góra, ul. Zacisze 17 p. 206, CadPro Sebastian Kołodziej Biuro Projektów i Ekspertyz Budownictwa, 601-057-666

Łódzkie:

Dobroń, ul. Wrocławska 10b, VIS-A-VIS Ewa Senderowicz Karaś, 43/ 677-20-40,
Inowódz, Królewa Wola 156, Usługi Projektowo – Budowlane Aleksander Kobalczyk, 609-765-496
Kutno, Konarskiego 1, SABEX Sebastian Janowski, 500-394-668
Kutno, ul. Władysława Jagiełły 1 lok.21, PLANBUD PRACOWNIA PROJEKTOWO-USŁUGOWA mgr inż. architekt Małgorzata Kujawa 605787055, 605-787-055
Łask, ul. Batorego 1 A, PROJEKTY BUDOWLANE Stanisław Zygmunt Kmiecik, 607-309-400
Łowicz, os. Dąbrowskiego 24, Biuro Usług Projektowych i Obsługi Inwestycji `CE-BUD PROJEKT` Cezary Kwiatkowski, 606-910-919
Łowicz, ul. T.Kutrzeby 3, AGENCJA HANDLOWA MACIEJ JUSTYNA, 503-930-515
Łódź, ul. Czołenkowa 11, STYL-BAU Andrzej Kroszczyński, 605-737-440
Ozorków, ul. Malinowa 20, Pracownia Usług Projektowych Anna Wydryńska, 42 718-37-55,
Ozorków, ul. Wyszyńskiego 4, mgr inż. architekt Mariusz Kuzański, 504-141-437
Piotrków Trybunalski, ul. Gen. Stefana Grota Roweckiego 7 / 4, Kancelaria Geodezyjna Grzegorz Kwapisz, 512-267-627
Piotrków Trybunalski, ul. Migdałowa 35, Zakład Usług Budowlanych `JAKBUD`, 44/732-60-60,
Radomsko, ul. Przedborskiej 267, YADAR Biuro Inżynierskie Janosik Dariusz, 512-383-285
Rawa Mazowiecka, Katowicka 24 E, P.P.H.U. Budrem, 46 814-29-02
Rawa Mazowiecka, ul. Jana Sobieskiego 4/32, BIURO PROJEKTOWE KRESKA Michał Majewski, 601-887-598
Sadkowiec, Paprotnia 7, LT-PROJEKT Tomasz Lewandowski, 504523614, 504-523-614
Skierniewice, Jagiellońska 6/7G, Zespół Usług Projektowych Wojciech Hanuszkiewicz, 46 833-46-97, 601-287-020
Skierniewice, ul. Mszczonowska 28A lok.4, AMS Architektura Maciej Skorupski, 502-103-303
Tomaszów Mazowiecki, ul. Św. Antoniego 54, MPD Paweł Pająk, 44/734-02-55
Tuszyn, ul. Leśna 25, PUH `BUD-EX` Bogumił Skorupski, 509-221-231
Wieluń, Ks. J. Popiełuszki 13, Projektowanie i Realizacja Inwestycji `Projekt Plus` S.C., 43 843-18-78
Zgierz, ul. Parzęczewska 34 m 42, `EM-BUD` P.U.H. Mariusz Lewacki, 604 516 070

Małopolskie:

Andrychów, ul. Krakowska 69, Biuro Usług Projektowych `LM Projekt` Łukasz Młynarczyk, 698-33-22-57
Andrychów, ul. Wyzwolenia 40, PROKON Biuro Projektowe Łukasz Wcisło, 33/875-30-27, 694-854-975
Balice k. Krakowa, Szczyglice ul. Długa 92, AMG PROJEKT Pracownia Architektoniczno - Budowlana Mariusz Galus, 606-934-190
Bochnia, ul. Biała 20, BIURO PROJEKTÓW FASADA Andrzej Moroński, 607-888-854
Bochnia, ul. Biała 21, Biuro Usług Projektowo-Inwestycyjnych, 14/612-51-42
Bochnia, ul. Kazimierza Wielkiego 11, Archi Projekt Biuro Projektowe s.c Marcin Głód, Dariusz Kozak, 14 611-62-98
Bochnia, ul. Kazimierza Wielkiego 18, ARCHIDOM Biuro Projektów K.Maj -Majewska, J. Jagielska- Norek, J.Mida sp.j, 14/ 611-93-10
Bochnia, ul. Proszowska 69, KB BIURO PROJEKTÓW Krzysztof Bodurka, 661-942-455
Bochnia, ul. Św. Urbana 49, ARCHITAL - RAFAŁ STABRAWA, 511-70-62-28
Bosutów, Kalinowa 6, MS-BUD Michał Sokół, 501-598-048
Brzesko, Bucze 70, Biuro Projektowe KREATOR Ewa Milewska, 14 686-89-84, 609-209-061
Brzesko, Pl. Żwirki i Wigury 3, BIEL Biuro Projektów i Nieruchomości, 14 68-62-555
Brzeszcze, ul. Wspólna 46, PROJEKTOWANIE I NADZORY BUDOWALNE INŻ. JANUSZ BARAN, 509089378, 509-089-378
Chrzanów, ul. Balińska 19, Firma Usługowo - Handlowa Lider H&H Łukasz Hudzik, 509-428-777
Chrzanów, ul. Radki 5, Gloria Grażyna Bachowska - Senatus Consulto, 602-61-01-01
Dąbrowa Tarnowska, ul. Kopernika 67, BIURO PROJEKTÓW I NADZÓR BUDOWLANY mgr inż. PAWEŁ BIEŚ, 14 642-24-89, 696-059-947
Dąbrowa Tarnowska, ul.Berka Joselewicza 1, Projektowanie i Nadzór Budowlany Andrzej Kita, 508 144 142
Dobczyce, Rynek 37, Biuro Nieruchomości Stanisław Spytek, 12 271-38-15, 603-956-365
Gdów, Gdów 79, Biuro Projektowe `KOPUŁA 1` Wojciech Dusza, 536145202

Gdów, Marszowice 244, Katarzyna Dusza-Bednarek, 607926551, 607-926-551
Gdów, ul. Bocheńska 1239, ARCHIKaDo Dorota Verey, 609-146-194
Gorlice, ul. Biecka 10, Agencja Projektowo-Handlowa PRO-AR ANNA HONKOWICZ, 18/ 307-03-10, 607-329-355
Gorlice, ul. Partyzantów 4, Prace Projektowe, Kosztorysy Jadwiga Belniak, 18/352-56-07
Gorlice, ul. Wróblewskiego 17/3, MSPROJEKT Projektowanie i Nadzór, 504-577-690
Grybów, Biała Niżna 142, Usługi Projektowe Stanisław Ryszard Niepsuj, 605 360 886
Iwanowice k. Słomnik, Maszków 33, Firma Handlowo Usługowo Budowlana PRO-KOMPLEX Marta Pióro 606-833-967
Iwanowice k. Słomnik, ul. Ojcowska 99, Ard-Geo Usługi geodezyjno – Projektowe Andrzej Śmialek, 510211591, 510-211-591
Iwkowa, Iwkowa 15, Usługi Projektowo-Kosztorysowe, Nadzory Budów Stanisław Piechowicz, 501-463-352
Kalwaria Zebrzydowska, Brody 550, ARCHITEKTONICZNA PRACOWNIA PROJEKTOWA Andrzej Mielecki, 604552501, 604 552 501
Kasina Wielka, Kasina Wielka 556, Pracownia Projektowa Skowronek mgr inż. Łukasz Skowronek, 880807164, 880-807-164
Kęty, os. Kamieniec 60, Zbigniew Dziedzic PRACOWNIA PROJEKTOWA, 600-925-853
Kocmyrzów, ul.Gościnną 12, EFEKT BIURO NIERUCHOMOŚCI Katarzyna Sokół, 501598048, 501-598-048
Kraków, ul. Wrocławska 37a, lok. 314, Aprojekt STUDIO Mariusz Grzybek, 12 346 11 94, 502 853 957
Kraków, Mostowa 4/4, Kronenberg Architektki Anna Komorowska, 605-09-99-09
Kraków, os. Kolorowe 7/18, DOMEDIA STUDIO Anna Piątek, 605-571-511
Kraków, ul. Gościnną 15, TOMASZ FIGLARSKI ARCHITEKT, 602 698 997
Kraków, ul. Klasztorna 9 c, DMC Marek Czowicki, 502-749-910
Kraków, ul. Zakopiańska 73/97, Autorska Pracownia Projektowa arch. Joanna Ślęczek, 608 088 236
Krośnice, n. Dunajcem, ul. Jagiellońska 95, Biuro Projektów i Nieruchomości MPROJEKT, 664-023-980
Królówka, Królówka 496, NL PROJEKT Iwona Krakowska, 888137544, 888-137-544
Krynica, ul. Czarny Potok 15/24, Projektowanie, kosztorysowanie, nadzory Ryszard Marciszewski, 501-462-875
Krynica, ul. Ludowa 16, Piotr Pajor - Projektowanie. Kosztorysowanie, Nadzory, 605-858-939
Krzeszowice, Grunwaldzka 12, `DOM` Maciej Matysik, 12 2826524
Libiąż, ul. Jaworowa 70, Usługi Projektowe Studio33 Michał Nowakowski, 514-656-152
Limanowa, ul. Tarnowska 2, Pracownia Projektowania Architektoniczno-Inżynierskiego M3-Projekt Magdalena Ociepką-Miśkowiec, 501-155-582
Lipinki k. Biecza, Wójtowa 111, Usługi Projektowe Grzegorz Kosiński, 724-735-935
Łącko k. Nowego Sącza, Łącko 277, Biuro Projektów `Konstruktor` - Roman Wróblewski, 18/ 444-55-75
Łącko k. Nowego Sącza, Łącko 770, Firma Usługowo-Handlowa PROJ-BUD Alina Dąbrowska, 18 444-63-73
Miechów, Rynek 1, Studio Usług Inżyniersko Budowlanych `AKANT` mgr inż. Ryszard Duda, 41 383-36-44, 696-783-575
Mszana Dolna, ul. Krakowska 110, F.H.U ARBUD Janina Broczkowska, 608-146-573
Niepołomice, ul. Młyńska 3 a, KOPUŁA + mgr.inż Magdalena Paduch, 796-113-530
Niepołomice, ul. Rynek 20, P.U.H MULTIPUNKT Maciej Wszolek, 12 28-139-60
Niepołomice, ul. Wrzosowa 2a, `STRUKTURA` Projektowanie Architektoniczne, mgr inż. arch. Paweł Małek, 12 657 98 90, 602 117 393
Nowy Sącz, Kilińskiego 70, Usługi Projektowo - Kosztorysowe Marian Jasiński, 018 443 79 14, 603 750 400
Nowy Sącz, Królowej Jadwigi 21/69, Sower s.c. Mróz Bogusław i Mróz Magdalena, 18 443-51-54, 606-81-06-11
Nowy Sącz, ul. Jagiellońska 17A lok. 5, PHU POWER COLOR Piotr Paszkiewicz, 606441664, 606-441-664
Nowy Sącz, ul. Różana 15, Firma Geodezyjna `Wituszyński` s.c., 18/441-31-58, 601-95-70-32
Olkusz, Armii Krajowej 24/15, F.U.-H. TOP-PROJEKT, 501871834, 503594464
Olkusz, ul. Armii Krajowej 24/15, Biuro Usług Projektowych Dom - Plan Jadwiga Polariska, 503-594-464
Olkusz, ul. Witeradów 239, PLANAR Pracownia Architektoniczna arch. PAWEŁ BIGAJ, 501-288-630
Oświęcim, ul. Jana Pawła II 1 B, Usługi Budowlane Projektowanie i Nadzory Budowlane mgr inż. Wojciech Plata, 503782775, 503-782-775
Oświęcim, ul. Porębskiego 9, WK Budex Wojciech Knycz, (033) 842-63-67, 791040830
Oświęcim, ul. Zaborska 2A pok. nr 104, Archimaks Pracownia Architektoniczna mgr inż. architekt Anna Matla, mgr inż. Sławomir Koziara, 604-194-600, 692-413-654
Piwniczna, ul. Źródłana 3 a, Usługi Projektowe, Projektowanie i Nadzór Budowlany inż. Włodzimierz Rec, 601-083-886
Raba Wyżna, Raba Wyżna 285, PROJEKTOWANIE, NADZORY BUDOWLANE - TEPER JÓZEF, 501-055-402
Raba Wyżna, Raba Wyżna 567 A, Usługi Projektowe i Ogólnobudowlane Jan Wojdyła, (18) 26 712 02, 606 441 226
Rzezawa, Bocheńska 83A, Bartosz Gembarszewski PROJEKTOWANIE I NADZORY BUDOWLANE, 507 430 142
Rzezawa, Borek 320, `DOMINATOR` Usługi Projektowe mgr inż. Jarosław Stal, 14 613 98 14, 501 602 355
Rzezawa, ul. Wiśniowa 59, `DOMinator` Usługi Projektowe mgr inż. Jarosław Stal, 669950033, 669 950 033
Skawina, ul. Cicha 9, Studio Projektowe Ankra s.c. R.Kurlit, u.Kurlit, 506 823 308
Skawina, ul. Rynek 18, BUDA Architektki Urszula Lelek-Pochopień, 511215216, 511-215-216
Spytkowice k. Zatora, ul. Św. Katarzyny 11, ARCHITOM, Usługi Projektowe Tomasz Marek, 605-253-283
Stróże k. Gorlic, Polna 106, F.H.U. REMAR Renata Krzysztoń, 18 548-36-66, 603-127-360
Tarnów, Bernardyńska 15, APM Studio Pracownia Projektowa architekt Paweł Michorń, 14 656 12 46, 608-661-488
Tarnów, Kochanowskiego 11, ArtBud S.C. Artur i Stanisław Morys, 14 629-60-25
Tarnów, ul. Krakowska 42/26, SZWED Jacek Swed, 14 625 01 10, 506 117 475
Tarnów, ul. Paderewskiego 6, Dla Inwestycji Sp. z o.o., 572780320, 572 780 320
Tarnów, ul. Szkotnik 2b, Powszechna Agencja Handlowa `PAH` Sp. z o.o., (14)632-88-72, 603-666-989
Tenczynek, Sanka 46, Lignarius Sławomir Morgaś, 886-411-629
Trzciana k. Bochni, Trzciana 424, Biuro Projektów Architom Lidia Ferenc, 663024814, 663-024-814
Trzebnia k. Myślenic, Trzebnia 536, Usługi Projektowe `ARCHI-DO` Dorota Pindel, 12 273 48 96, 698-711-764
Tuchów, Dąbrówka Tuchowska 80 G, ARCH-PRO Marzena Krupa, 731-758-855
Uzsew, Uzsew 457, Firma Usługowo-Handlowa BP-PROJEKT Piotr Bober, 504-126-485
Wadowice, Piaskowa 14, Biuro Usług Projektowych Andrzej Spisak, 501-507-680
Wadowice, Pl. Kościuszki 3, Biuro Usług Inwestycyjnych i Obrotu Nieruchomościami mgr inż. Irena Gracka, 33/ 823-29-65, 606-216-218
Wadowice, ul. Mickiewicza 27/24, Kontrakt Pracownia Projektowo-Usługowa Dominik Ogieć, 507073516, 507-073-516
Wadowice, ul. Wojtyłów 19, Biuro Usług Projektowych Tomasz Korzeniowski, 503-034-565
Wadowice, Wojtyłów 14, Zakład Usług Projektowych mgr Andrzej Kucharski, 33 823-33-62
Wieliczka, Jawczyce 88, Pracownia Architektoniczno - Konstrucyjna `DB Studio-Projekt`, 500458120, 500-458-120
Wieliczka, ul. Kochanowskiego 11, Zakład Inżynierski Marian Łukasik, 604-54-23-10
Wieliczka, ul. Kochanowskiego 11A, Firma Projektowa PLAN s.c. Anna Taff-Czernik, Krzysztof Czernik, (12) 278-26-29, 501-469-965

Wieliczka, ul. Słowackiego 3/5, GEOHIT Nieruchomości i Dokumentacja Budowlana, 12 288-19-11, 604-377-753
Wiśniowa, Lipnik 280, Biuro Obsługi Inwestycji Budowlanych Krzysztof Kaczmarczyk, 12 271-46-77
Wiśniowa, Wiśniowa 341, PG-I GEO-INŻ-BUD Ryszard Murzyn, Biuro Usług Projektowych i Doradztwa, 721-831-107
Zawoja, Zawoja 1344, Pracownia Projektowa Maria Tereszkiewicz, 33 877-51-15, 602-303-624

Mazowieckie:

Białobrzegi Radomskie, Kochanowskiego 2, Nadzór i Projektowanie w Budownictwie Leszek Popiel, 660-795-526
Białobrzegi Radomskie, ul. Reymonta 33/2, reConcept studio architekt Krzysztof Popiel, 509433634, 509-433-634
Borkowice k. Końskich, ul. Główna 84, Biuro Projektowe `LUX-PLAN`, 691-45-55-35
Brańszczyk, ul. Jana Pawła II 77, Z.U.P.B. `STOLCAT` ADAM KOWALCZYK, 602-572-822
Ciechanów, ul. Batalionów Chłopskich 17 A, Biuro Projektów `INWEST-P` Marian Adam Pawłowski, 23/ 673-48-78
Ciechanów, ul. Błękitna 21, PWPROJEKTY Pajewski Włodzimierz, 607-147-537
Ciechanów, ul. Marii Dąbrowskiej 16, MC PROJEKT Marcin Czarnewicz, 668-760-603
Dąbrówka k. Radzimina, Małopole ul. Piaskowa 29 A, P.P.H.U DOMAL Albin Krawczyk, 603-985-784
Dębe Wielkie, ul. Warszawska 23, PRO-BUD Łukasz Rokicki, 692-850-533
Garwolin, ul. Romanówka 22/13, MDE PROJECT Dariusz Tarczyński, 695-590-883
Garwolin, ul. Wolna 6, DAREX Dariusz Syga, 601-36-24-38
Garwolin, ul.Mazowiecka 35, MAŁY DOMEK MARIUSZ GŁĄSZCZKA, 25 682 42 69, 508-151-479
Gostynin, Helenów 6 c, PURIZOL Grażyna Majchrzak, 509116818, 509-116-818
Grodzisk Mazowiecki, Pl. Króla Zygmunta Starego 5/6, Pracownia Usług Projektowych MATHIA, 603600033, 603 600 033
Grójec, Piłsudskiego 78, Usługi Projektowe Maria Sterzyk, 48 664-27-91
Grójec, ul. Bankowa 1, TWÓJ DOM -projekty-doradztwo-sprzedaż Magdalena Łyszowska - Nowak, 692422566, 692-422-566
Iłża, Florencja 16, STAN-PROJEKT Stanisław Przelazły, 48 616 36 51, 793-222-766
Iłża, Pakosław 147, LUK-ARCH, 781-956-174
Jedlnia-Letnisko, ul. Widok 6, Far-Invest Rafał Faryna, 501344151, 501-344-151
Joniec, Królewó 146, Pracownia Projektowa Marlena Domańska, 512860143, 512-860-143
Józefów k. Otwocka, ul. Graniczna 13, JM STUDIO s.c J.Markiewicz, M.Markiewicz, 603-889-433
Karczew k. Otwocka, ul. Jana Kochanowskiego 9, ML PROJEKT Michał Lipiński, 602-397-186
Legionowo, UL. KOŚCIELNA 13F, ŁAJSKI, USŁUGI BIUROWE BUDOWNICTWA Józef Ogieńko, 608-069-878
Legionowo, ul. Warszawska 116 Michałów Reginów, KSL Architekci Sebastian Leszczyński, 48 691 517 795, 691-517-795
Lipno k. Wiskła, Wólka 36A, AGROMAR Sp. z o.o., 504-522-042
Łochów, al. Łochowska 6, Biuro Projektowe inż. arch. Józef Książek, 025 675-00-89, 606-32-67-58
Łochów, al. Łochowska 2A, JSP Biuro Projektów Jacek Siudziński, 501-625-560
Łomianki, ul. Warszawska 26, Domena Projekt Ewa Serzynsko, 22 751-60-70, 510-115-011
Mińsk Mazowiecki, ul. S. K. Wyszyńskiego 69, Limix - biuro projektowe, 509 707 588
Mińsk Mazowiecki, ul. T. Kościuszki 13/48, Pracownia Projektowa `ArchProject` Małgorzata Łuniewska, 502-33-55-99
Nasielsk, ul. kard. Stefana Wyszyńskiego 11A, KZA PROJEKT Krzysztof Zakrzewski, 517-609-936
Nasielsk, Nowa Wieś 24, ARCH PROJEKT, 531600304
Otrębusy, Warszawska 39, Kobud A.Kowalski M. Kaska Sp.J., 22 759-38-70
Piaseczno k. Warszawy, ul. Powstańców Warszawy 10 m 5, MC PROJEKT Pracownia Projektowa Marek Czacharowski, 22/ 716-53-09, 606-916-131
Piaseczno k. Warszawy, ul. Powstańców Warszawy 12 A/11, MTB Architekci Tomasz Gajek, 664-924-872
Piaseczno k. Warszawy, ul. Puławska 34 lok.6, BLOKUS Sp zo.o., 502-957-995
Piaseczno k. Warszawy, ul. Świętojańska 29, Polgreenenergy Tomasz Kopyt, 507-165-442
Pionki, pl. Konstytucji 3 Maja 9, KRYSBUD-PROJEKT Pracownia Usług Projektowych A.Krystkowiak, K.Krystkowiak, 48 612-14-27, 601-277-876
Płońsk, ul. Gen. Władysława Andersa 14, Usługi Projektowe i Nadzór Budowlany Mossakowski Aleksander, 605-068-602
Pomiechówek, Brody, ul. Świerkowa, R.W. Perspektywa – S.C. Robert Wyprych, Stanisław Wyprych, 501-211-078
Pomiechówek, ul. Słoneczna 18, Projektowanie i Nadzory Budowlane Adam Witkowski, 606-420-975
Pruszków, ul. Kielecka 6, ZAKŁAD BUDOSTOL Kazimierz Nowicki, 604112308, 604-112-308
Pruszków, ul. Staszica 1, AR-BUD Arkadiusz Werbanowski, 22-759-85-71, 600-234-996
Pruszków, Dolna 11, ECOWAY Jakub Szczęśny, 604-469-339
Przysucha, Świętokrzyska 48 A, Usługi Projektowe Czesław Nowosielski, 887-952-130
Radom, Bózniczna 3 lok 118, Baliński Tomasz`ATB – Projekt Firma Projektowo – Budowlana, 48 363 10 02, 609-841-351
Radom, ul. 25 Czerwca 75 a, Agencja Nieruchomości OBA Izabela Cieplicka, 505-44-17-11
Radom, ul. Nowogrodzka 5, GEORAD Pracownia Geodezyjno-Projektowa Waldemar Byzdra, 603-793-399
Radom, ul. Stara Wola Gołębiowska 95/1, PROPOLISA Małgorzata Płatos, 501-125-504
Radom, ul. Żeromskiego 51 a, Przedsiębiorstwo Wielobranżowe Grażyna Bogusiewicz Pracownia Projektowa MAXPOL, 508-247-110
Radom, ul. Żeromskiego 86, PROKURA Agencja Usługowa sp. z o.o., 48 366 00 66, 695-799-988
Radom, Wacyn ul. Ogrodowa 4, Firma Wielobranżowa `MALDER` mgr inż. Jan Malik, 48 331-54-66
Siedlce, Południowa 127, Pracownia Projektowa Dariusz Mitura, 604280247, 604-280-247
Siedlce, ul. Armii Krajowej 11, AT studio PROJEKT Tomasz Ryś, 608-239-200
Siedlce, ul. Sokołowska 35, 31, MALBUD Krzysztof Malacki, (025) 644 82 43, 502 116 461
Sierpc, Plac Chopina 26, Przedsiębiorstwo Usługowo-Produkcyjne BUDEXPOL Sp. z o.o., 24 275-62-30
Sierpc, ul. Parkowa 17, Pracownia Kosztorysowa Jarosław Dołkowski, 512-298-949
Sulejówek, ul. Szymanowskiego 19, Prodańb - Urszula Dąbrowska, 509-483-204
Sulejówek, Wiśniowa 23, Studio 95 Piotr Paluch Pracownia Architektury, 22 783-29-65, 691 855 750
Szydłowiec k. Radomia, ul. Powstania Styczniowego 1, PHU PROJEKT EWA PISKORZ, 48 617-18-50, 600-359-791
Tarczyn k. Warszawy, Warszawska 11, P.U.H `ALEKSANDRA` inż. Wojciech Grochowski, 22 717-61-83, 502-229-385
Warszawa, Bartycka 24/26 paw.156, BISABA Jolanta Hawryszko, 22 651-03-91
Warszawa, Bartycka 26 paw 30c, A&Z PROJEKT Zdzisław Wiszniewski, 609-199-239
Warszawa, Polska 11B, Pracownia Architektoniczna J&J Rocka Januszko Irena, 22 840-25-53, 602646447
Warszawa, ul. Inflancka 15 lok. 303, PA07 Krzysztof Dobrucki, 608-520-903
Warszawa, ul. Platynowa 8 m 102, Grupa KRESKA Piotr Dynowski, 501 198 991
Warszawa, ul. Powstańców Śląskich 106D/9, Centrum Rzeczoznawstwa Budowlanego Sp. z o.o., 22 490-42-10
Warszawa, Wąwozowa 32/47, AKaMi Małgorzata Smogór, 22 213-92-29, 500-265-286

Węgrów, ul. Mickiewicza 1B, Geodezja s.c. Zawadzki i Wspólnicy, 607-610-950
Wola Mrokwowska, ul. Marzeń i Snów 4, Inez Co. Domy Kanadyjskie, 505-113-331
Wyszków, 3 Maja 8 a, HIT-BUD Pracownia Projektowa Zofii Kowalczyk, 29 742-99-90
Wyszków, St. Okrzei 63C, Pracownia Projektowa Artur Groszyk, 29 742 87 53, 501 615 715
Wyszków, ul. 3 Maja 8 d, PROJEKTOWANIE BUDOWLANE I WYKONAWSTWO BUDIKON Grzegorz Książek, 693-837-544
Wyszków, ul. 3-go Maja 8 f, Usługi Projektowe w Budownictwie Tadeusz Czajkowski, 601988672, 601-98-86-72
Wyszków, ul. Daszyńskiego 9, Biuro Usług Projektowych mgr inż. Zdzisław Kopytowski, 29 742-33-47, 601-212-546
Wysmierzyce, ul. Sosnowa 40, Usługi Projektowe Andrzej Chmielewski, 604091347, 604-091-347
Zakrzew k. Radomia, Milejowice ul. Radomska 135, P.P.H.U METROL Jan Janicki, Wiesław Janicki, 48/ 383-07-07
Żabia Wola, Józefin ul. Szkolna 16, Building & Pipeline Kamil Taras, 668-24-15-12

Opolskie:

Brzeg, ul. Robotnicza 5, Biuro Obsługi Nieruchomości Agata Brzozowicz, 501 651 321
Długomiłowice, ul. Główna 49, Usługi Projektowe i Nadzór Budowlany Niechciół Waldemar, 609-699-820
Gogolin Śląski, ul. Strzelecka 15, ARCHISKANING s.c. Beata i Rudolf Schnurpfeil, (77)4460222, 502-780-711
Jędrzychów, ul. Wiejska 134, BIURO PROJEKTÓW - P.H.U. PRODREX, 790434593, 790-434-593
Kolonowskie, Dzierżonia 2, Z.R.B. Jerzy Zołowski Usługi Developerskie, 77 455-07-49
Komprachcice, Domecko ul. Opolska79, `KONSHAL` Halikowski Julian, 774646657, 781445468
Luboszyce k. Opola, ul. Krzywa 12, Grupa PROJCAD Biuro Projektowe Michał Malec, 518-233-458
Łubniany, ul. Krótka 2, PHU EMBARGO Dariusz Idczak, 603-761-273
Opole, Bolesława Leśmiana 4, GRAFOS - Kinga Naworska, 606-162-021
Opole, Krzemieniecka 68/3, M-BUD Bogusław Kulczycki, 662-083-097
Opole, ul. Spychalskiego 13 lok. 304, ANprojekt Anna Bodakiewicz, 608-506-464
Stare Kolnie, ul. Podwałe 1, Usługi Projektowo-Budowlane Mariusz Chamot, 797141062, 797-141-062
Strzelce Opolskie, ul. Jana Rychla 6/14, GRAF - s.c. Usługi Projektowe, Wycena Nieruchomości, Nadzory Budowlane Małgo-rzata Kurzyca, Janusz Kurzyca, 77/461-25-97, 882-444-888

Podkarpackie:

Brzeziny k. Ropczyc, Brzeziny 445A, Majstersztyk Sp.z o.o., 531 631 531
Brzozów, 3 Maja 62, Terenowy Zespół Usług Projektowych Łukasz Lisowski, 13 434-15-63
Brzozów, ul. 3 Maja 55, ARPA Projekt Paweł Kuźniar,
Brzozów, ul. Armii Krajowej 8, MKB PROJEKT Marcin Kruczek, 502-541-434
Dębica, Kawęczynska 34A, Usługi Projektowe w Budownictwie mgr inż. Janusz Neuman, 693-619-280
Dębica, Łukasiewicza 15, P.P.U.H `DELPREM` Leszek Pasowicz, 14 670-22-52
Dębica, ul. Krakowska 1/311, PRACOWNIA PROJEKTOWA Barbara Pasowicz, 601-683-931
Dębica, ul. Żuławskiego 2, MR GEO-PROJEKT TOMASZ MALINOWSKI, 662377666
Głogów Małopolski, Rogoźnica 97 A, Przedsiębiorstwo Wielobranżowe FUDALI , 17/85-16-507
Jarosław, Czarneckiego 1, Komputerowe Usługi Projektowe `PROJEKT` - Hubert Łoziński, 603-666-726
Jarosław, Franciszkańska 10, Firma Usługowo-Handlowa Jerzy Olejarka, 16 621-07-72
Jarosław, Sienkiewicza 3, Usługi Geodezyjne Dariusz Niemiec, 691-501-619
Jarosław, Szówsko ul. Adama Chmielowskiego 36, Usługi Projektowe - Nadzór Edward Romaniec, 504602504, 504-602-504
Jarosław, ul. Mączyńskiego 58, A. Pich Przewrocka Zespół Usług Projektowych, 16 621-22-95,
Jarosław, ul. Św. Ducha 8, Komputerowe Usługi Projektowe PROJEKT Jerzy Mickiewicz, 16/ 623-05-16
Jasło, ul. Kadyiego 8, W23 ARCHITEKCI, 794-406-669
Jasło, ul. Ujejskiego 30/28, Projektowanie i Nadzory Budowlane Urszula Wiatrak , 13 44-586-44, 668-322-512
Kańczuga, Mikulice 120, Usługi Projektowe Zbigniew Szczepański, 16 641-14-61, 600-874-898
Kańczuga, Mikulice 120, USŁUGI PROJEKTOWE DANUTA SZCZEPAŃSKA, 600874898, 600 874 898
Kolbuszowa, ul. Kolejowa 10/27, ARCHI-KOL Architektura Budownictwo Jaonna Bajor, 513356791, 513-356-791
Kolbuszowa, ul. Macieja Rataja 8, MIKRO DOM SP. Z O.O., 665-422-645
Krosno, ul. Łukasiewicza 110a/116, PROMAX Karol Wróbel, 609077280, 609-077-280
Krosno, ul. Staszica 21, Zespół Usług Projektowych inż. Wacław Krzanowski, 13 / 43-218-37
Krosno, Żwirki i Wigury 1D/6, Usługi projektowe i Nadzór Budowlany mgr inż. Piotr Kustron , 608-443-858
Lesko, Przemysłowa 8, Invent Baranski Krzysztof, 502090634, 502 090 634
Lesko, ul. Słoneczna 6, Pracownia Projektowa ARCHISTYL Paweł Ciemięga, 609520824, 609-520-824
Lubaczów, A. Mickiewiczza 75, Biuro Projektów Inżynierskich Pro-Gress inż. Piotr Niedźwiecki, 668-499-917
Lubaczów, Mickiewiczza 167, Zagrodzki Stanisław Usługi Projektowe, 509-065-652
Łańcut, Głowackiego 44B, P.P.U.H `PROJEKT` Marek Kopec , 604-25-30-15
Łańcut, ul. Orzeszkowej 21, Usługi Projektowe Kazimierz Bester, 17/ 225-47-64, 695-418-660
Łańcut, ul. Podwałe 2/2, PWA PROJEKT Pracownia Projektowa, 502-857-895
Mielec, Al. Niepodległości 5 lok. 21, CADPC Pracownia Projektowo Inwestycyjna Edyta Gracz-Chmura, 691-472-200
Mielec, ul. Lwowska 4, Biuro Projektowo Inwestycyjne Paweł Ciemięga, 17 773-04-44
Mielec, ul. Lwowska 4, `DOMPROJEKT` Mirosław Mazur, 663 159 533
Mielec, ul. Pułaskiego 1, ARCHISSTUDIO PROJEKT arch. Dorota Hamala-Lis, 17/788-10-58
Mielec, ul.Sienkiewicza 2/2, Pracownia Projektowa Marta Gągała-Wójcik, 663-744-682
Mielec, Żeromskiego 26A, Pracownia Projektowa mgr inż. Danuta Pazdro, 17 788-35-37
Nienadówka, Nienadówka 279, Usługi Projektowe Józef Nowak, 17/77-25-229
Nisko, ul. Kościuszki 8, IDEA PROJEKT Biuro Projektowe Marcin Skrzypek, 508-264-104
Nisko, ul. Rzeszowska 10, Usługi Projektowe i Obsługa Inwestycyjna inż.Stanisław Siek, 15 841-21-87, 602-384-271
Nowy Żmigród, Mytarz 136, KOPEX - Projektowanie i Nadzór Budowlany Grzegorz Kopa, 608118520, 608-118-520
Pilzno, ul. 3 Maja 39, ARCHIKO BIURO PROJEKTOWE Joanna Soprych, 509-976-207
Przemysł, Hureczko 137, Usługi Budowlane Projektowanie i Nadzory Bogdan Bar, 609608944
Przemysł, ul. Barska 15/10, Studio Projektowe NEOFORMA Krzysztof Karaś, 16/670-53-70
Przeworsk, ul. Królowej Jadwigi 3, Pracownia Usług Projektowo-Architektonicznych mgr Bronisław Rut, 16-6482748, 665-445-985
Radymno, Piaski 17, Usługi projektowo-budowlane Pośrednictwo budowlane - Jacek Tomaszewski, 506-559-889

Ropczyce, ul. Rynek 1/6, Biuro Projektowe INWEST PLAN Marcin Koziński, 608-437-030
Ropczyce, ul. Wyspiańskiego 4, BIURO PROJEKTÓW Zakład Obsługi Inwestycyjnej Danuta Święch, 722-006-040
Ropczyce, ul. Sienkiewicza 1 pok. 209, ARCHIKOM Biuro Obsługi Inwestycyjnej, 17 222-77-07
Rudnik n. Sanem, Rynek 38, Pracownia Projektowa ArtMad - Artur Zająć, 15 876-17-33
Rudnik n. Sanem, ul. Wrzowska 6, Biuro Sprzedaży Projektów Alicja Daczyńska, 15/876-22-76
Rzeszów, Kaktusowa 10, Firma Handlowo-Usługowa A`and` L Anna Węgrowa, 17 865-43-49
Rzeszów, Powstańców Śląskich 20, Firma STA-KO Roman Laicki, 503096692
Rzeszów, Targowa 2 A, Przedsiębiorstwo `WISPRO` Sulima Jerzy Biuro Projektowania i Usług Inwestycyjnych, 17 859-01-05
Rzeszów, ul. Baldachówka 14/15, Maciej LALICKI PSP, 503-096-692
Rzeszów, ul. Gen. J. Skrzynckiego 7, Usługi Projektowe i Edukacyjne Kamila Szczepańska – Czebiara,
Rzeszów, ul. I. Paderewskiego 102, allplans.pl projekty domów Janina Czekierda, 884-784-884
Rzeszów, ul. J.K. Chodkiewicza 7, GRAF Roman Rabczak , 17/853-51-83,
Rzeszów, ul. Juliusza Słowackiego 24, LAND Nieruchomości , 793-389-271
Rzeszów, ul. Litewska 10, DOBRY DOM Seweryn Jajuga, 17 852-52-30, 601-213-376
Rzeszów, ul. Staroniwska 42, Pracownia Architektoniczno-Konstrukcyjna Marta Malec, 693500207, 693-500-207
Rzeszów, ul. Targowa 3, NORMA-BUD s.c. Lidia Ślącza, Krzysztof Ślącza, Józef Ślącza , 17/852-49-97, 503 148 655
Rzeszów, ul. Wspólna 2, ConSteel plus Pracownia Architektoniczno-Konstrukcyjna mgr inż. Robert Dacko, 785-051-785
Sanok, Lwowska 14, F.P.U.H Instal-Bud s.c. Tomasz Nabywaniec i Norbert Filipczak, 13 493-24-25, 603-587-409
Sanok, Sienkiewicza 1, Zakład Projektowania i Usług Inwestycyjnych Hubert Pojnar, 13 463-29-65,
Sanok, ul. Konopnickiej 21 A, Biuro Usług Projektowo-Organizacyjnych w Budownictwie W&W Paweł Wdowiak, 13/49-303-77, 606-49-14-38
Sanok, ul. Sikorskiego 7, `GEO-TOM` Piotr Tomasik, 501-369-163
Sędziszów Małopolski, ul. Waszyńskiego 16, Biuro Usług Projektowo Inwestycyjnych i Handlu, 601-545-117
Sędziszów Małopolski, ul. Wesoła 9, Firma Usługowo-Projektowa Janusz Marć, 660-457-941
Sieniawa, ul. Sobieskiego 9A, Biuro Projektowe i Geodezyjne Mieczysław Staniak, tel. 16/622-82-30,
Stalowa Wola, Al. Jana Pawła II 58/32, BUDOFROM mgr inż. Marek Froń, 665-700-585
Stalowa Wola, Aleja Jana Pawła II 13, DGJ Firma Handlowo-Usługowa Jerzy Bis, 15/ 844-06-20,
Stalowa Wola, Jaśminowa 6, Maria Skromak , 15 842-96-57, 602-19-13-23
Stalowa Wola, ul. 1-go Sierpnia 12/223, `RM-Projekt` Usługi Projektowe Robert Mróz, 600-047-552
Stalowa Wola, ul. Wojska Polskiego 4 a, Zespół Projektowy AWART W.Łukasiewicz, M.Łukasiewicz, B.Łukasiewicz, 15/842-35-95
Stępina, Stępina 50, F.P.H.U ALT-BUD Paweł Ziobrowski, 603-184-139
Strzyżów n. Wisłokiem, ul. Przecławczyka 5, Gminny Zespół Gospodarczy, 17/276-12-26,
Targowiska, ul. Leśna 5, Biuro Projektowe i Geodezyjne BpIG Marcin Kijowski, 537-227-237
Tarnobrzeg, ul. Dekutowskiego 6, BB PROJEKT Paweł Bykowski, 889223888, 889-223-888
Tarnobrzeg, ul. Moniuszki 20, Pan inżynier sp. z o.o., 502 966 288
Tarnobrzeg, ul. Moniuszki 20 (I piętro), BIURO PROJEKTOWE, USŁUGI INŻYNIERSKIE - ROMAN REGULSKI, 502-966-288
Tarnobrzeg, ul. Targowa 2, WB Projekt Magdalena Brzezowska - Wasik, 510520841, 510-520-841
Tarnobrzeg, ul. Moniuszki 5/2, Zespół Usług Projektowych Ryszard Matyka, Dorota Zielińska, 15/822-11-84
Ustrzyki Dolne, ul. Bieszczadzka 1, ARCHPROJEKT Usługi Projektowo-Budowlane Emilia Szydełko , 508-15-33-59

Podlaskie:

Augustów, Tytoniowa 9, Zakład Handlowo-Usługowy Paweł Kotiwa, 87 643-28-01
Augustów, ul. Brzostowskiego 10A lok. 11, ARCHEKO Pracownia Architektury Wojciech Rafałko, 606-787-444
Białystok, Rolna 111, KA Projekt Arkadiusz Koc, 694-765-094
Suwałki, Korczaka 4/1, Architekti - Biuro Projektowe Mariusz Jakubanis, 87 565-08-56, 606-224-260
Suwałki, Kościuszki 37, Przedsiębiorstwo Projektowo - Budowlane `ARCHITEK` sp. z o.o., 87 599-49-07
Suwałki, ul. G. Narutowicza 10a, PRACOWNIA PROJEKTOWA Architekt Jowita Pietraszkiewicz, 601-312-620
Suwałki, ul. Korczaka 10/36, Anna Falba- Alboszta Biuro Architektoniczne, 509-285-759
Suwałki, ul. Noniewicza 85 C, PROJEKTOR Renata Kuczyńska, 87/563-16-14

Pomorskie:

Borzechowo, Wczasowa 20a, Pracownia Architektoniczna `ZAMOŃSKI` , 58 588-48-25
Bytów, Mądrzechowo ul. Diamentowa 18, INŻYNIERYJNA OBSŁUGA INWESTYCJI JACEK FILOSEK, 691-979-467
Bytów, Rzepnicka ul. Bolesława Chrobrego 12, Zakład Budownictwa Ogólnego Michał Fijałkowski, 59-822-50-09
Chojnice, ul. Chojnicka 18a, Archi-Tom Tomasz Maciejewicz, 504-325-121
Chojnice, ul. hm. Bernarda Myśliwka 1, ALPI-Projekt Piotr Ziemiński, 506982379
Chojnice, ul. Mickiewicza 38/1, ArchiSTYL Pracownia Projektowa, 608577688, 608-577-688
Chojnice, ul. Modrzewiowa 33, Projektowanie i Nadzór Zdzisław Ziemiński, 523-978-713
Gdańsk, Jankowo Gdańskie ul. Parkowa 14, JW Team Sp. z o.o., 58-306-34-85, 508 443 071
Gdańsk, ul. Grażyńy 14/6, TENCONCEPT - Hubert Kowalski, 58/ 341 59 20,
Gdańsk, ul. Grunwaldzka 76/78 pok.212, Bis Projekt Grażyna Younes, 507-845-866
Gdańsk, ul. Wodnica 48/2, P 123 Sp. z o.o., 58 733 65 65
Gdańsk, Za Murami 2-10 lok.120, Gotowe Projekty Budowlane Barbara Chamska, 58 346-32-33, 607-775-607
Gdynia, ul. Żwirki i Wigury 3/5, Bogdanna Ziętek - Usługi Projektowe, 501-487-134
Gniew, ul. Wiślana 1 a/9, Nadzory i Doradztwo Budowlane Grzegorz Łopatowski, 726-001-844
Gościcino, ul. Robakowska 28, LETNI DWÓR Mirosław Mazgajczyk, 601-631-963
Gościcino, ul.Ołchowa19, Biuro Obsługi Budowy BIOBUD Adam Bigus, 507-458-402
Kartuzy, Grzybno ul. Świerkowa 14, Usługi Projektowe Marcin Brylowski, 58 58-58-653, 668-843-362
Kartuzy, Rynek 4, Przedsiębiorstwo Inwestycyjne `PROKART` Sp. z o.o., 58 681-37-22
Kartuzy, ul. Parkowa 10/5, AUTORSKA PRACOWNIA ARCHITEKTURY architekt Tomasz Golanko, 664-715-015
Kartuzy, ul. T. Kościuszki 5/3, Pracownia Projektowo-Usługowa Joanna Wesołowicz-Knop, 668301096, 668-301-096
Kielpino k. Kartuz, Kielpino Leszno ul. Szkolna 90, Pracownia Projektowo-Usługowa Małgorzata Kuchta, 600-742-739
Kolbudy Dolne, ul. Fiołkowa 61, ARCHiEko Agata Chmielewska, 606-769-538
Kościerzyna, ul. Długa 26, Biuro Obsługi Inwestycji, 58/680-87-15
Kościerzyna, ul. Szopińskiego 1/10, Polanz-Dom Roman Kowalewski, 606-678-308

Kościerzyna, Wybudowanie Ogrodnicza 2, Biuro Usług Inwestorskich `Plan-Bud` Kazimierz Mański, 58 686-24-89
Kwidzyn, Rakowiec ul. Jaśminowa 26, F.H.U. WAXO Roman Warelich, 55 645-75-95, 501-692-142
Kwidzyn, ul. Szeroka 3/47, Biuro Obsługi Inwestycji Budowlanych ADSUM Michał Chodorowski, 607-299-467
Lubichowo, Wdecka 13a, Firma DORING Tadeusz Doring, 58 588-52-88
Luzino, Robakowo ul. Królewska 13, CONTEC Grzegorz Teclaf, 519-726-771
Luzino, ul. Lipowa 1, Biuro Projektowe SZEŚCIAN Agnieszka Swobodzińska, 792019585, 792-019-585
Malbork, ul. Jesionowa 6, Biuro Inwestycyjne `POSESJA` Beata Cymerman, 55-647-27-49, 509-757-180
Pelpin, Sambora 4A, Biuro Projektów Wycen i Ekspertyz Budowlanych Mirosława Sielska, 58 536 14 09, 501801886
Połchowo, ul. Pucka 15, HB Invest Hanna Kłoka, 888-533-544
Pregowo, ul. Wichrowe Wzgórze 9, MB STUDIO ARCHITEKTURY Maciej Biarda, +48 517 518 235
Pruszcz Gdański, Aleja Ks. Józefa Walega 1/1 e, Biuro Usług Geodezyjnych i Projektowych `KODEM` Sp.z o.o. , 58 683 55 22, 608 035 655
Pszczółki, Pszczółki ul. Sienkiewicza 1c, PHU FORMBUD, 601-249-959
Pszczółki, ul. Mikołaja Kopernika 31, Zbigniew Jezierski PROMO, 790-200-257
Pszczółki, ul. Pomorska 4, Andrzej Jezierski Architekti, 790200257, 790-200-257
Reda, Pucka 9, Firma Usługowa AS POL Biuro Nadzoru i Dokumentacji Budowlanej mgr inż. Andrzej Świątek, 58 678-51-36
Sierakowice, ul. Dworcowa 1, Usługi Projektowe Daniel Klein, 665031400, 665-031-400
Skórcz, ul. Pogodna 5, Szymon Derdowski, 509-724-773
Starogard Gdański, Nowa Wieś Rieczna ul. Jaśminowa 9, Usługi Projektowe i Nadzory Budowlane, 504-007-465
Starogard Gdański, Sumin 57, INŻYNIERIA BUDOWLANA TOMASZ FIRGON, 502-840-630
Starogard Gdański, ul. Bohaterów Westerplatte 13, Kancelaria Majątkowo Finansowa Kinga Skonieczna, 509-509-441
Starogard Gdański, ul. Kościuszki 25, Pracownia Architektoniczna s.c.A.Rogowska, L. Niklewski, 58-560-03-44
Stężyca Szlachecka, ul. Jana III Sobieskiego 27, Usługi budowlane Teresa Gruchała, 600271922, 600-271-922
Tczew, ul. Obrońców Westerplatte 24, Biuro Projektowe KRK Ryszard Kościński, 508-210-116
Tczew, ul. Obrońców Westerplatte 24, Biuro Projektowe PROTECH Jarosław Pościwardowski, 508210116, 508-210-116
Wejherowo, M. Konopnickiej 19D, ZARYS Biuro Usług Geodezyjno-Projektowych i Nieruchomości inż. Gabriela Bekisz, 58 672-69-32
Wejherowo, ul. 3-go Maja 11/1, Geocentrum Jacek Kobiela, 58/ 672 91 31, 510-529-501
Wejherowo, ul. Św. Jana 13/1, PG Construction Sp. z o.o., 696-488-198
Wiślina, Rokitnica Świerkowa 7, Firma Usługowa AKSA Joanna Kołtonowska – Toczec, 601-353-309
Żukowo, Pępowo, Jaśminowa 17, BL PROJEKT Ludwik Breza, 602-783-915
Żukowo k. Kartuz, Gdyńska 22, KL-PROJEKT Krystyna Lihs, 58 681-74-37, 508-355-262
Żukowo k. Kartuz, ul. Gdyńska 34, Pracownia Projektowa Irena Majkowska, 602- 476 – 927

Śląskie:

Bielsko Biała, Plac Wolności 9, ABAKON Sp. z o.o, 33 811-11-88
Bielsko Biała, Powstańców Śląskich 6, STUDIO A arch. Krzysztof Łaszczyk, 33 815-05-02, 509-784-003
Bielsko Biała, ul. Konopnickiej 28/6, FHU AMAKO Małgorzata Płonka, 33/815-96-87
Bielsko Biała, ul. Słoneczna 4/1, BWD Pracownia Projektowa Bartłomiej Dużniak, 508508789, 508 508 789
Bielsko Biała, ul.Emilii Plater 18A/14A, Faber Harlecki Architekti Sp zoo, 538522222, 538 522 222
Bieruń Nowy, ul. Bijasowicka 28, INTERBUD&EKODOM Marcin Michulec, 724-654-490
Bujaków, ul. Stawowa 17, Usługi Projektowe Ryszard Bogacki, 33/81-08-022
Chudów, Chudów ul. Osiedle nr 6, Usługi Projektowo-Budowlane inż. Eugeniusz Kurpas, 32/23-57-201
Ciasna, ul. Sikorskiego 8, Zakład Usługowy TERMO - Gabriela Brzezina, 693-068-599
Czechowice Dziedzice, Kolejowa 43, Zwierzchowski i Spółka Pracownia Projektowa Budowlano Instalacyjna, 32 215-37-93
Częstochowa, Dekabrystów 68/76, KONTRAST ARCHITEKTURA I NIERUCHOMOŚCI Tomasz Waligórski, 34 368-12-44, 604-909-463
Częstochowa, ul. Armii Krajowej 41/7, PPHU `MADBUD` Józef Uliński, 34/365-66-89, 604-699-868
Częstochowa, ul. Botaniczna 34, FHU Awans Tadeusz Bielarski, 34 363 33 31
Częstochowa, ul. Śląska 15, Czas na dom Łukasz Knop, 515-09-17-18
Dąbrowa Górnicza, ul. 3-go Powstania Śląskiego 6, DOM SYSTEM Przedsiębiorstwo Inżynieryjne Grażyna Kocjan, 694-948-474
Dąbrowa Górnicza, ul. III Powstania Śląskiego 6, Przedsiębiorstwo Inżynieryjne DOM EKO-SYSTEMS Kocjan Paweł, 32 726 34 07, 694 94 84 74
Dąbrowa Górnicza, ul. Kraszewskiego 3, Techniczna Obsługa Procesu Inwestycyjnego mgr inż. Andrzej Oleksiak, 601-472-408
Kamieniec, ul. Połna 10, WIK-PROJEKT Witold Bulinski, 661-411-669
Katowice, ul. 3 Maja 18, Visart W. Feodorów, A. Hepek Sp. Jawna, 32/ 253 66 19
Kłobuck, Kolejowa 30, AB PROJEKT Architektura i Budownictwo, 34 310-00-81
Knurów, ul. Niepodległości 90, PW `DOMUR` mgr inż. Józef Szusić, 32 235-24-18, 602-212-343
Koniecpol, ul. Żeromskiego 40, Przedsiębiorstwo Projektowania Kosztorysowania I Nadzoru Budowlanego Sławomir Langier, 34/ 355-19-33, 602-513-088
Kończyce Małe, ul. Jagiellońska 19, ML DESIGN Biuro Inżynieryjne, 603-240-620, 663-381-970
Kozy, ul. Szkolna 10, Projektowanie i Nadzory Piotr Pezda, 604511839, 604-511-839
Pisarzowice k/ Bielska-Białej, Kęcka 55, Pracownia Projektowa mgr inż. Krzysztof Hałat, 33 84-57-517, 602-684-352
Poczesna, Południowa 6, P.P.H.U. KAM-BUD Kamil Ociepa, 510-106-009
Przeźchlebie k.Gliwicz, ul. Łączna 9, Biuro Inżynierskie HS-Projekt Sebastian Hazelbusz, 505-125-639
Pszczyna, Korfantego 13/1, Zespół Usług Projektowych - Edward Folwarczny, 32 210-34-14,
Rybnik, ul. Żorska 205, Pracownia Projektowa `Malachit` Aleksandra Gołowacz, 501-741-081
Sosnowiec, ul. Grochowa 5, Biuro Projektowo-Usługowe MAKBUD Michał Knap, 509-306-919
Tarnowskie Góry, ul. Żwirki i Wigury 6, PORMAR Marek Porada, 32/ 285-12-95
Tychy, ul. Darwina 25c/6c, Autorskie Biuro Projektów `b*g` Bernard Grygier, 507-020-540
Wilamowice k. Oświęcimia, ul. Osiedlowa 11, Projektowanie i Nadzór w Budownictwie inż. Łukasz Chmielec, 696-092-663
Zabrze, ul. Sikorskiego 7A, PPUH TAWI Tadeusz Wita, 32/240-18-80, 502 143 200
Żory, Pszczyńska 25, Pracownia Projektowa `J.M. Projekty` Izabela Mandla, 32 434-33-45, 606-75027-38
Żory, ul. Rieczna 20 B, Centrum Projektowe Paulina Kuśmirowska, 605-441-926
Żywiec, ul. Kościuszki 42/6, Biuro Projektów Budownictwa mgr inż. Jarosław Kwak, 33 861-36-31, 606-97-36-52
Żywiec, al. Piłsudskiego 34/1, Józef Kufel Nieruchomości, 33 860 05 55
Żywiec, Rzeźnicza 53, Usługi Ogólnobudowlane mgr inż. Marek Woźniowski, 604-597-030

Świętokrzyskie:

Bieliny, ul. Żeromskiego 43, USŁUGI PROJEKTOWE DLA LUDNOŚCI Czesław Kaluża, 509-169-923
Bodzentyn, ul. Miejska 3, Usługi Projektowe Marek Lesisz, 604564736, 604-564-736
Brudzów, ul. Młynek Brudzowski 36, BOSS Sylwia Boksa, 785613436, 785-613-436
Busko Zdrój, Ogrodowa 3A, GNP - Szymon Brych, 41 378-61-50, 500-250-520
Busko Zdrój, Skalki 18, Firma Handlowo - Usługowa PONIDZIE Grzegorz Matyja, 41 378-24-74, 606/ 727-714
Busko Zdrój, ul. Bohaterów Warszawy 57, Studio TM Piotr Tomala, 600-883-941
Busko Zdrój, ul. Stefana Batorego 30 A, Usługi Projektowe Marcin Dalmata, 41-378-77-67, 698-376-638
Jędrzejów, ul. 11 Listopada 121/16, BIURO USŁUG PROJEKTOWYCH Edward Nowak, 41/ 386-16-11, 663-789-063
Jędrzejów, ul. Mieszka I 8/46, Biuro Usług Projektowych Nieszyn Włodzimierz, 41-386-46-33, 607-275-969
Kielce, Kościuszki 44/1, Fabryka Form Architektonicznych Marcin Bartocha, 505-556-472
Kielce, ul. Chabrowa 114, F.P.H.U. `EKO-DOM` Zbigniew Wojciechowski, 41 362-09-31
Kielce, ul. Górna 19A/2, ARCHIDRAFT Pracownia Projektowa, 505-995-980
Kielce, ul. Nowy Świat 52, KOLPROJEKT Krzysztof Oleś, 41 249-54-25
Kielce, ul. Rolna 8, Biuro Architektoniczno- Wykonawcze `Archibis`, 41/ 344-70-64
Kielce, ul. Śniadeckich 30, Pracownia Projektowa Architektoniczno-Budowlana M i A Glowackich, 606-977-594
Kielce, ul. Targowa 16A/67, FIRMA `EKOCERTUS` Rafał Piotrowski, 508-987-014
Kielce, ul. Kościuszki 8/10, Przedsiębiorstwo Usługowe MAX - Pracownia Projektowa, 602-523-603
Łopuszno, Kielecka 9, Neoprojekt Obsługa Inwestycji Budowlanych, 606-705-388
Miedziana Góra, Miedziana Góra, INDO-BUDOWNICTWO Żelazny Arkadiusz, 503-024-452
Mirzec k. Wąchocka, Mirzec-Podborki 37, F.H.U ARMAR, 41 2749922
Mniów, ul. Centralna 39, PRACOWNIA PROJEKTOWA DOM MARZEŃ P.P.U.H Krystian Janus, 600-232-731
Morawica, Bilcza ul. Zastawie 43, Firma Budowlano-Handlowa `PIRYT 1`, 41 311 49 90
Osiek k. Staszowa, Ossala 32 a, Szacowanie Nieruchomości i Usługi Projektowe Elżbieta Nowak, 605-686-157
Pawłów k. Wierzbnika, Krajków 25a, ABC Usługi Kieślarskie i projektowe Monika Perchel, 501-521-298
Piekoszów, ul. Kolejowa 54, Przedsiębiorstwo Wielobranżowe Ryszard Mularczyk, 041 30 61 044, 604 278 721
Sandomierz, ul. Kosęły 6, Zespół Usług Projektowych - Jacek Wudź, 15 832-37-31
Sandomierz, ul. Marynarska 2, Firma Usługowo - Handlowa `PAL-SAN` Wiesław Pawlak, 693-445-781
Sandomierz, ul. Zawichojska 13, Biuro Usług Projektowych i Obsługi Budownictwa `PROKEM` s.c, 15 832-83-93, 506-010-132
Sędziszów k. Jędrzejowa, Tarnawa 5, Usługi Projektowe Walenty Cichoń, 664-736-689
Sędziszów k. Jędrzejowa, ul. Rajska 44D, ARCTECH Marcin Radłowski, 507-062-217
Skarżysko Kamienna, ul. Plan Floriański 1 pok. 319, Biuro Projektowo - Usługowe EL-ZET, 668-027-265
Skarżysko Kamienna, ul. Sikorskiego 20 p. 230, Usługi Projektowe i Wycena Nieruchomości Mariusz Nurzyński, Grażyna Kuna, 41/25-313-52, 508-20-27-41
Starachowice, Na Stoku 8, Projektowanie Nadzór Budowlany mgr. inż. Mirosław Sepioło, 41 273-37-02, 501-176-055
Starachowice, Plac Rynek 15, PPHU ORION Krzysztof Stawski, 600-230-886
Starachowice, ul. Radomska 29, PROMAX Antoni Szerba, 503-167-434
Staszów, ul. Krakowska 14, MERIDIAN Usługi Geodezyjne Maciej Sochacki, 693-529-874
Staszów, ul. Piłsudskiego 20, Biuro Projektowe Mateusz Kurek, 785-059-428
Staszów, Wschodnia 13/14, Usługi Budowlano Projektowe Andrzej Bracha, 15 864-25-81

Warmińsko-mazurskie:

Dywyty, Gady 33B, AST Projekt Anna Sikorska, 664-949-693
Elbląg, Juliana Fałata 5/6, Biuro Projektów PRZEKRÓJ Stanisław Piór, 55 239-62-52, 608 349 975
Elbląg, ul. St. Żeromskiego 2B, PRACOWNIA PROJEKTOWA Ewa Samolis, 510-068-290
Giżycko, Łuczarska 1, Zespół Usług Projektowych i Inwestycyjnych S.C., 87 428-32-42
Gołdap, ul. Paderewskiego 32, Zakład Usług Projektowych i Budowlano-Remontowych inż. Władysław Zajkowski, 87/615-13-94, 606-609-230
Iława, ul. Dąbrowskiego 46B/3a, Pracownia Projektowa BIN inż. Bogdan Motyliński, 606-806-277
Iława, ul. Dobrawy 21, Pracownia Projektowa Dariusz Ogonowski, 89 644-04-65, 601-677-673
Kętrzyn, ul. Kołłątaja 23, Usługi Budowlane i Projektowe Mariusz Donat, 510232372
Kętrzyn, ul. Sikorskiego 24, Przedsiębiorstwo Usługowo-Handlowe `B.M.` Beata Moszyk, 89/751-17-84, 608-392-481
Lidzbark Warmiński, ul. Warmińska 28, Nadzór Budowlany, Projektowanie Marek Aleksiejczuk, 603-850-435
Mikołajki k. Mrągowa, ul. Kowalska 2 A, PHU Kazimierz Grabowski, 602174145
Mrągowo, Piotra Sobczyńskiego 2B, Usługi Projektowe i Inwestycyjne oraz Wycena Nieruchomości inż. Kazimierz Bonikowski, 89 741-88-66
Mrągowo, ul. Rynkowa 13, `J&B` Wiśniewska Bożena, 609-575-689
Mrągowo, ul. Warszawska 45B/6, ROMAN Projektowanie, Nadzór, Pośrednictwo, Roman Wołosz, 89 741-24-11, 505-130-372
Nidzica, Tatarska 40, USŁUGI INŻYNIERSKIE Andrzej Roman, 602-727-347
Nowe Miasto Lubawskie, ul. Wojska Polskiego 66, Tomasz Małkiewicz Nadzory i Projektowanie, 502-116-597
Olecko, Przytorowa 10/16, Zakład Projektowo - Usługowy `Pro-Kon` Juliusz Uss, 87 520-29-25, 501-545-390
Olsztyn, al. Wojska Polskiego 53/3-4, Pracownia Usług Projektowo - Komputerowych PROKOM, 89 526-66-02
Olsztyn, Gen. F. Kleeberga 6/1, Pracownia Projektowa EOS4 Projekt, 89 532 08 94, 500 219 497
Olsztyn, Jana Boenigka 13/2, Architectus Pracownia Projektowa, 89 721-30-06, 504-700-878
Olsztyn, ul. Misia Uszatka 10/2, Pracownia Projektowa MS Projekt Sławomir Szalek, 667631700, 667-631-700
Olsztyn, ul. Orkana 5 B, Biuro Projektów i Usług Inwestycyjnych PROFKAD Sp. z o.o., 604-059-860
Olsztyn, ul. Wyszyńskiego 15/31, StudioDesk Rosiński Jacek , 791674006, 791-674-006
Olsztyn, ul. Zawiszy Czarnego 27, JKMR Biuro Architektoniczne Architekt Jacek Kwiatkowski, 697-259-705
Olsztynek, ul. Kolejowa 16 / 26, Biuro Usług Inwestorskich Jarosław Kaźmierczak, 668492890, 668-492-890
Ostróda, Wałdowo ul. Szmaragdowa 8, Biuro Projektowe `ARCHI-B` s.c Beata i Wiesław Kruk, 89 678-95-83
Pisz, Mickiewicza 8/17, AG PROJEKT Usługi Inżynierskie mgr inż. Adrian Gajda, 604-484-726
Prostki, Krótka 5/1, Sokół Henryk - Projektowanie i Nadzór Budowlany, 87 611-21-86, 501-505-161
Rybnio, ul. Wyzwolenia 61, USŁUGI PROJEKTOWE Jacek Czubkowski, 695 199 416
Szczytno, Nowe Gizewo 92, KERA Geodezja Budownictwo Nieruchomości mgr inż. Arkadiusz Popiało, 606125983 500478913

Szczytno, Rudka 51B, NeoCad Rafał Palak, 604-45-95-43
Szczytno, ul. Asnyka 31, Biuro Projektów Budownictwa Indywidualnego w Szczytnie Krzysztof Pawłowicz, 606-387-082
Szczytno, ul. Drzymały 6, `KOJTEK` Danuta i Jerzy Kojtek Spółka Jawna, 89/622-12-18
Szczytno, ul. Michała Drzymały 32b, BIOSOL Usługi Projektowe Jacek Mroziński, 89/624-01-91, 502-498-814
Węgorzewo, ul. Al.Wojska Polskiego 9c/1, Pracownia Projektowo Usługowa `Archigraf Małgorzata Tarasewicz, 664-412-245

Wielkopolskie:

Dopiewo, ul. Leśna 52 a, TECHBUD-PROJEKT Wojciech Maik, 506-130-557
Dylągówka, Wólka Hyżnieńska 134, `GEO PASKO` USŁUGI GEODEZYJNE Bartłomiej Skoczylas, Zbigniew Pałac, 693-80-95-16
Gniezno, Mnichowo 77b, Dor-Bud Doradztwo Budowlane, 61 428-25-30
Kalisz, ul. Braci Niemojowskich 6/B, BIURO INŻYNIERSKIE ANNA WOJCIECHOWSKA, 504-186-253
Kalisz, ul. Górnośląska 56, KAROLINA RYKOWSKA Biuro projektów gotowych, 739960729, 739 960 729
Konin, Augustynowicza 10, `JH` Studio Projektowo-Techniczne dla Budownictwa, 63 244-43-34, 602-676-443
Konin, Dworcowa 9/5, Biuro Projektów `Diament`, 63 242-54-24
Konin, Plac Górnika 2/10, Biuro Projektów `TWÓJ DOM`, 63 245-67-87, 502-377-798
Konin, Topazowa 12m31, Andrzej Różański `ROZABUD` Usługi techniczne i budowlane, 501-371-263, 501-435-055
Konin, ul. Agatowa 8, Zakład Projektowo-Budowlany `Skała` Marcin Gontarczyk, 693 626 874
Konin, ul. Polna 20, Dariusz Zbierski - Usługi Projektowe, 698-006-236
Kramsk, Kramsk Łęgi 76, EKO-DOM Sławomir Rombel, 512642187, 512-642-187
Kwilcz, Orzeszkowo 29, Przedsiębiorstwo Produkcyjno Budowlane Zetbeer Sp. z o.o., 609-265-999
Nowy Tomyśl, Wypoczynkowa 8, Zakład Projektowo Usługowy s.c Zbigniew, Teresa, Tomasz Gostyrscy, 614-423-555
Ostrów Wielkopolski, ul. Głogowska 23 a, USŁUGI PROJEKTOWE I NADZORU BUDOWLANEGO Zdzisław Wojtasiak, 501-749-956
Poznań, Piłsudskiego 104, Partner Plan Biuro Inżynierskie Budownictwa Sp. z o.o., 61 870-63-16, 618-706-316
Poznań, ul. Daszewicka 11, LM PROJEKT Marek Łamek, 694 587 609
Poznań, ul. Kwiatowa 4, `DOM PROJEKT` Elżbieta Zysnarska i Bogdan Szynkowski, 61 853 44 13
Poznań, ul. Szczepankowo 28A, Projektujemydomy Sp. z o.o. 61 670 88 94
Poznań, ul. Wergiliusza 44, Aricom Sp. z o.o., 61-842-37-94
Poznań, Wolsztyńska 24 a, Biuro Projektów i Usług Inwestycyjnych `Probud` Henryk Litwinowicz, 61 861-40-26
Ryjewo, Mątowskie Pastwiska 15, Zakład Usług Inwestycyjnych Jan Pilczuk, 509-996-791
Sławsk, Lipowa 2, Biuro Projektów i Obsługi Budownictwa Ogólnego Edyta Wiśniewska, 63 2410977, 601-722-195
Stare Miasto, Janowice 7, Z.P.H.U Andrzej Strużyński, 667-995-666, 603-574-777
Strzałkowo, Al. Prymasa Wyszyńskiego 30, PROJEKT-DOM DAWID FURMANIAK, 509 648 244
Swarzędz, Garby, ul. Zakole 20, PROJEKTOTEKA Barbara Graczyk, 607644877
Szamocin, ul. Stycznia 4, Biuro Projektowo-Budowlane J&A RATAJCZAK, 696-092-353
Szamotuły, ul. Słoneczna 11A, DMS PROJEKT STUDIO, 600-991-605
Środa Wielkopolska, ul. Poselska 5a, Firma Projekt - Jacek Ziembinski, 61/285-86-58
Środa Wielkopolska, Harcerska 1, Biuro Usług Projektowych s.c. Marek Kubiak, Paweł Kulikowski, 61 285-85-30
Trzcianka Lubuska, ul. Matejki 3C/1, Ljprojekt Łukasz Jaworski, 607-992-126
Turek, Wyszyńskiego 1c, Nieruchomości - Wycena, Projekty Alicja Kolenda, 63 280-51-05, 606 280 716
Wągorzewo, Kręta 3, Zakład Nadzoru Budowlanego Cieśla Tomasz, 67 268-92-60, 602-104-629

Zachodniopomorskie:

Biały Bór, Grabowo 58, NTP Usługi Geodezyjne inż. Krzysztof Marusiak, 691-227-533
Choszczno, Wolność 17, P.H.U RYWAŁ Mariusz Walczak, 95 765-21-65
Goleniów, ul. Wolińska 12/5, `CK PROJEKT` Biuro Projektowe Cezary Korecki, 664770632, 664-770-632
Gryfino, ul. Szczecińska 19, INWESTPROJEKT mgr inż. Habib Hamdaoui, 512-196-512
Kamień Pomorski, Wysockiego 12e/2, MOTIW s.c. Zespół Usług Projektowo – Inwestycyjnych, 91 382-09-69
Kołobrzeg, ul. Jana Tarnowskiego 3, Pracownia Projektowa Bartosz Góral, 608-409-127
Koszalin, Pionierów 24/5, Pracownia Autorska arch. Małgorzata Olszyńska, 607-329-628
Koszalin, ul. Kaszubska 16A/19, DPROJEKT Usługi Projektowe arch. Agnieszka Marciniak, 510 009 275
Koszalin, ul. N. Barlickiego 19, PLAN A Projektowanie i Obsługa Inwestycji dr. inż. Mariusz Staszewski, 603-267-072
Stargard Szczeciński, ul. Gdynska 28 c, Przedsiębiorstwo Projektowania i Realizacji Inwestycji ADBUD, 91/577--11-86
Stargard Szczeciński, ul. Warszawska 3/2, Architekt Agata Prabucka, 695-58-44-26
Szczecin, ul. Słowacka 13 a/1, Tomasz Bąk, 502-522-733
Szczecinek, Fabryczna 13, Biuro Konsultingowo - Projektowe Reja Ernest Kłosowski, 502-105-011
Szczecinek, ul. Wacławowa IV 14 a, Biuro Projektow i Obslugi Inwestycji mgr inż. Piotr Synowiec, 94-37-410-34, 602-49-76-83

Zostań naszym Partnerem Atrakcyjne warunki współpracy

Zapytaj o szczegóły:

12 274 08 22
609-512-803





chmielniki małe dw 19



gajowo + poddasze



brzoza dw



gajowo + poddasze



bolesławice 26 dw



chmielów dw



Więcej zdjęć z realizacji
prezentujemy na stronie
dom-projekt.pl/realizacje.html



ponad 1000 projektów

domów murowanych i drewnianych

projekty domów z bali, domów szkieletowych



gładyszów 3m21



głogoczków 3m



projekty domów tradycyjnych i nowoczesnych

jaworki 9



świdnica mała dw



projekty indywidualne

zawoja dw 11



chmielniki małe 16 dw



ZAMÓW BEZPŁATNY KATALOG!

biuro@dom-projekt.pl

www.dom-projekt.pl

12 274 08 22, 609 512 803