

katalog projektów

domy drewniane



domy z bali domy szkieletowe domy nowoczesne domy regionalne
dwulokalne projekty indywidualne domy do 70m² powierzchni zabudowy



osmo[®]

GERARD

32-400 MYŚLENICE
UL. DASZYŃSKIEGO 6B
biuro@dom-projekt.pl
www.dom-projekt.pl
12 274 08 22, 609 512 803

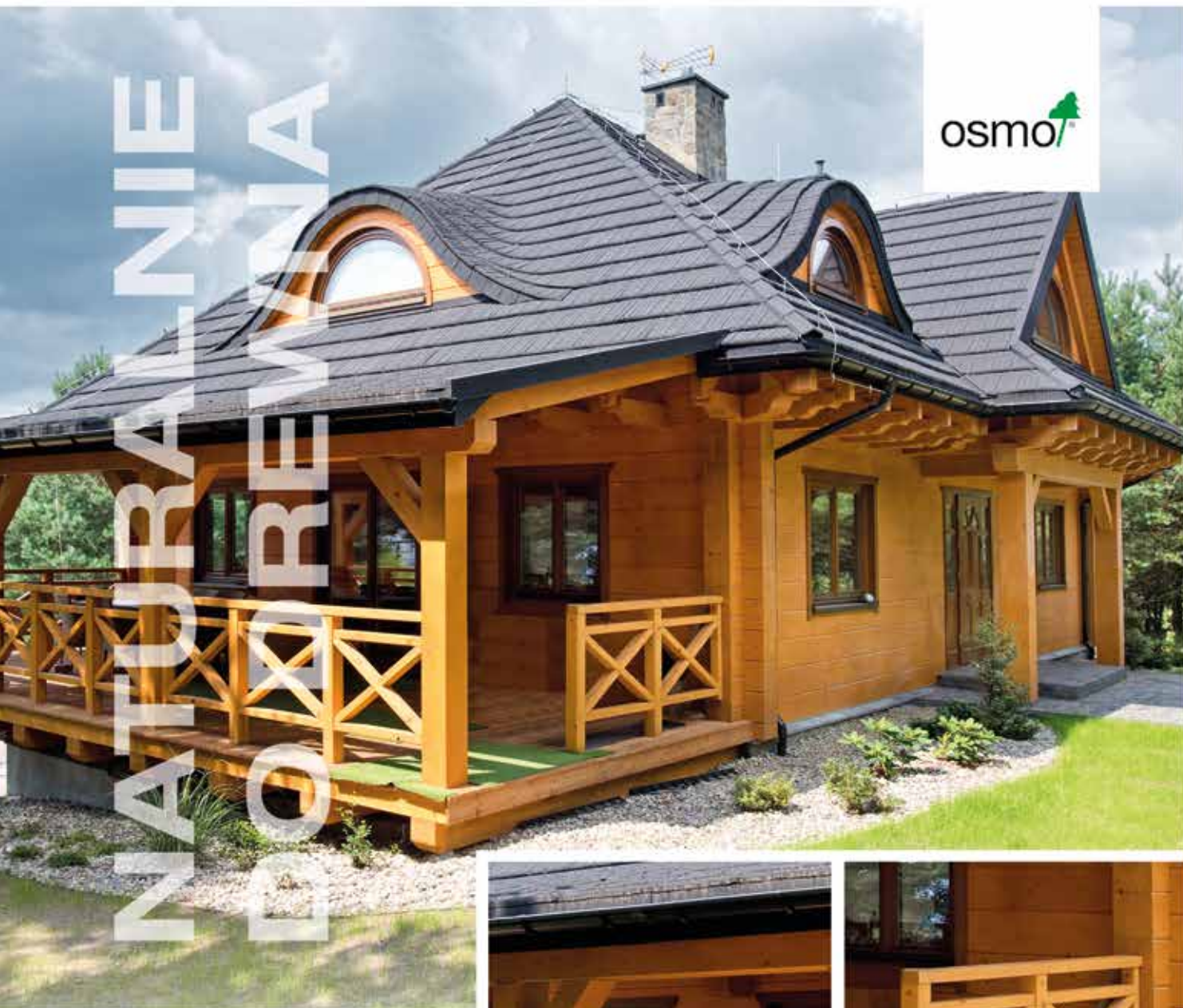

osmo



**NATURALNE OLEJE I WOSKI
POCHODZENIA ORGANICZNEGO**

EKOLOGICZNE I BEZPIECZNE DLA DZIECKA

PRZYJAZNE DLA ŚRODOWISKA I ANTYSTATYCZNE

WYSOKA WYDAJNOŚĆ | NATURALNE SKŁADNIKI

ŁATWA APLIKACJA | MOŻLIWOŚĆ RENOWACJI

NOBLESS POLSKA

SIEROŚLAW, UL. SKRAJNA 3B, 62-080 TARNOWO PODGÓRNE
TEL. 61 84 53 900, INFO@NOBLESS.PL

DOM ZOSTAŁ W CAŁOŚCI ZABEZPIECZONY OLEJEM LAZUROWYM DO OCHRONY DREWNA NR 710 PINIA.

A man and a woman are standing in a room, looking up at a large skylight in the ceiling. The woman is reaching up towards the skylight, which has a brown roller blind partially open. The man is standing next to her, looking up at the same spot. The room has a white ceiling and walls, and a potted plant is visible on the right. The skylight is made of wood and has a metal frame. The text 'OKNA I ROLETY stworzone dla siebie' is overlaid on the image in white.

OKNA I ROLETY

stworzone dla siebie

OKNA DACHOWE TO SŁOŃCE, KTÓRE
DODAJE ENERGII DO ŻYCIA, A ROLETY TO
CIEŃ W CZASIE PRACY LUB ODPOCZYNKU.

Okna i rolety FAKRO sprawiają, że twoje poddasze
będzie wyjątkowo funkcjonalne i co ważne,
urządzone w Twoim stylu.



 **FAKRO®**

GERARD BLACHODACHÓWKA Z POSYPKĄ



LEKKA



ODPORNA NA
WIATR I BURZE



ODPORNA NA
GRADOBICIE



ODPORNA NA
ŚNIEG I LÓD



OGNIO
ODPORNA



TŁUMI HAŁAS



GERARD ELEGANTA

BLACHODACHÓWKA GERARD ELEGANTA®

Nowe blachodachówki GERARD® Eleganta dzięki płaskiemu profilowi, doskonale odpowiadają trendom w obecnej modzie na płaskie pokrycia dachowe. Kruszywo skalne nadaje blachodachówce niepowtarzalny wygląd. Eleganta wpisuje się w nowoczesne budownictwo, oferuje bogatą historię i doświadczenie.

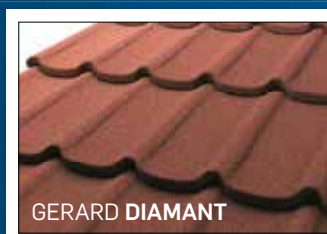

GERARD DIAMANT

BLACHO DACHÓWKA GERARD DIAMANT®

To nowość w ofercie producenta firmy AHI Roofing. Nowy profil blachodachówki dołączył do istniejącej rodziny produktów GERARD wiosną 2013 roku. GERARD DIAMANT to dachówka o powierzchni krycia o 10% większej od dotychczasowych produktów firmy AHI Roofing. Daje to możliwość zaoszczędzenia pieniędzy na robociznie oraz wieżbie dachowej. Unikalny kształt i łatwość montażu zachęca do użycia tego typu pokrycia na dużych połaciach dachu.



GERARD SENATOR

BLACHODACHÓWKA GERARD SENATOR®

Wybierana jest przez klientów ceniących wyszukaną angielską elegancję, a także wyjątkową harmonię dachu i elewacji budynku. Niepowtarzalne połączenia kolorów oraz klasyczny kształt gontu bitumicznego daje pełny efekt ekskluzywności i oryginalności. Dzięki nowoczesnym metodom produkcji blachodachówka SENATOR® gwarantuje najwyższą jakość i trwałość dachu



GERARD HERITAGE

BLACHODACHÓWKA GERARD HERITAGE II®

Jest kierowana do klientów ceniących sobie wygląd dachówki „karpiołki”. Dodatkowe przetłoczenie na grzbiecie panelu wzmacnia jego strukturę i dodaje wrażen estetycznych. Stosowana często na starych dachach jako zamiennik ciężkiej dachówki ceramicznej. Jej waga to zaledwie 7 kg na 1 m² dachu. Jest więc około 7 razy lżejsza od ciężkich pokryć ceramicznych.

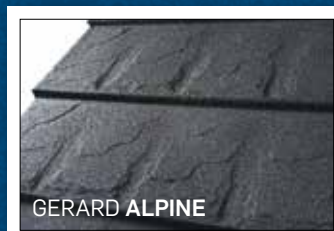

GERARD ALPINE

BLACHODACHÓWKA GERARD ALPINE®

Alpine zaprojektowano w Nowej Zelandii z zamiarem odwzorzenia naturalnego wyglądu tradycyjnych europejskich dachów łupkowych. Ten wyjątkowy profil oferuje wyjątkowe walory wizualne, doskonale imitując łupki skalne.



GERARD CORONA

BLACHODACHÓWKA GERARD CORONA®

Do złudzenia przypomina gont drewniany. Jak twierdzi wielu zakopiańskich architektów, jest obecnie najkorzystniejszym pokryciem zastępującym tradycyjny gont. Koszty eksploatacyjne CORONY® kształtują się korzystnie, gdyż trwałość dachu pokrytego tym profilem dorównuje trwałości dachówki ceramicznej, a w odróżnieniu do gontu drewnianego nie wymaga kosztownej impregnacji co kilka lat. Doceniają ją właściciele domów stylizowanych na staropolskie z całego kraju.

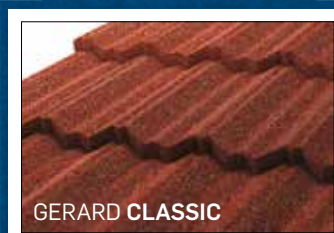

GERARD CLASSIC

DACHÓWKA GERARD CLASSIC®

Tradycyjny kształt dachówki ceramicznej - marsylki. Ze względu na swój niewielki ciężar nie wymaga dużych przekrojów i gęstych rozstawów krokwi jak dużo cięższe dachówki ceramiczne czy cementowe. Pozwala to zaoszczędzić cenne drewno i pieniądze. W przypadku, gdy wykonuje się nadbudowę istniejącego budynku lub wymianę ciężkiego zniszczonego pokrycia na nowe dachówka GERARD Classic® wspaniale dopasowuje się do tradycyjnej architektury.

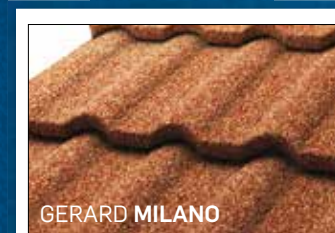

GERARD MILANO

DACHÓWKA GERARD MILANO®

Klasyczny kształt wysokiej dachówki typu niemieckiego sprawia wrażenie ciężkiego pokrycia. Cienie układające się na falach dachówki nadają dachowi wytwornego wyglądu. Zdobył już uznanie na południu Europy: szczególnie we Włoszech, Francji i na Węgrzech. Jej waga wynosi tylko 7 kg / 1 m².

DACHY GERARD NA CAŁE ŻYCIE

65
LAT
DOŚWIADCZENIA
OD 1957



DACHY GERARD NA CAŁE ŻYCIE

Blachodachówka GERARD z kamienną posypką, jest odporna na odbarwienia, czy uszkodzenia mechaniczne, dach wolniej się nagrzewa a podczas ulewy czy gradobicia zapewnia komfort i ciszę. Skąta doskonale tłumi akustycznie, nadaje niepowtarzalny naturalny kolor, ale przede wszystkim chroni panel, czyniąc dach niezniszczalnym, co podkreślamy 50 letnią pełną gwarancją, udokumentowana 60 latami doświadczenia. Oferowane przez GERARD pokrycie dachowe to siła doświadczenia, miliony dachów w Polsce i na świecie, to produkty o wysokiej jakości, trwałe, lekkie i zaawansowane technicznie, świetnie sprawdzają się również w ekstremalnych warunkach klimatycznych.

AHI Roofing Kft. Sp. z o.o. T: (+48) 22 575 52 25 www.gerardroofs.eu

 **GERARD**
Dachy z Posypką

Inspiracje stylem podhalańskim

Przygotowując ofertę gotowych projektów domów drewnianych, czerpiemy inspiracje z najciekawszych stylów architektonicznych. Jednym z nich jest styl podhalański, na którego formę wpłynęły przede wszystkim panujące na południu Polski warunki klimatyczne oraz ukształtowanie terenu.



W naszych projektach staramy się połączyć klasyczne piękno z nieco nowocześniejszymi, wygodnymi rozwiązaniami. **Jakie cechy stylu podhalańskiego nas inspirują?**

- **Drewno jako główny budulec** sprawia, że domy te nie tylko prezentują się wyjątkowo, ale również wyglądają nad wyraz naturalnie i komponują się z otaczającą naturą.

- Są to zazwyczaj **domy z poddaszem użytkowym**. Ze względu na ograniczone możliwości zabudowy wynikające często z górzystego ukształtowania terenu, na Podhalu budowano przede wszystkim domy o niewielkiej powierzchni zabudowy, więc aby uzyskać więcej powierzchni użytkowej, trzeba było „piąć się w górę”.

- **Kamienna podmurówka** była metodą zabezpieczającą elewację przed zalegającym całą zimą śniegiem.

- Z przedłużającej się na terenach górskich obecności śniegu wynikał również kąt nachylenia dachu – zwykle decydowano się na **strzeliste dachy pokryte gontem lub dranicami** – my pozostajemy przy strzelistych, przeważnie dwuspadowych dachach, ale polecamy dachówkę gontopodobną – znacznie trwalsze rozwiązanie.

- Aby chronić drewnianą elewację przed opadami, stosowano tak zwane przydaszki – wąskie, jednospadowe daszki mocowane do ściany na wspornikach (np. BUKOWINA 3 DW)

- Aby doświetlić pokoje na poddaszu, projektowano charakterystyczne **jaskółki lub lukarny** – my również stosujemy to rozwiązanie, nie tylko ze względu na dostępność światła naturalnego w pomieszczeniach, ale również na pozytywny wpływ tego elementu na estetykę elewacji.

- Do domu wchodziło się przez **charakterystyczny ganek**, którego zadaszenie wsparte jest na dwóch (np. CISÓW DW) lub czterech kolumnach (np. ZAWOJA DW 11) – w naszych projektach często można spotkać pokój lub balkon nadwieszony nad wejściem (np. BUKOWINA 3 DW, CHMIELNIKI DW 66).

- Domu budowane na południu Polski często były **podpiwniczone**, co również w dzisiejszych czasach pomaga wykorzystać spadki terenu (np. JAWORZYŃKA DW).

W procesie projektowania domów jednorodzinnych wpływ na architekta ma wiele czynników i są to nie tylko inspiracje czerpane z architektury klasycznej. Dbamy również o to, aby przestrzeń w Waszych domach była bardzo wygodna i praktyczna w użytkowaniu.

Więcej ciekawostek i pomysłów dotyczących naszych projektów domów jednorodzinnych możecie śledzić na naszym Instagramie: @dom_projekt.



Metalowe domki ogrodowe

Bezpiecznie i na swoim miejscu!



- NOWOŚĆ: domek ogrodowy Classic, dach dwuspadowy, kolor szary RAL 7040



- NOWOŚĆ: domek ogrodowy Modern, dach jednospadowy, kolor zielony RAL 6013



- NOWOŚĆ: stojak na drewno kominkowe Classic, kolor szary kwarcowy RAL 7039



Metalowe domki ogrodowe firmy Hörmann.

Bezpiecznie i na swoim miejscu!



Z myślą o tych, którzy szukają praktycznego sposobu na przechowywanie różnych przedmiotów, firma Hörmann poszerzyła swoją ofertę o metalowe domki ogrodowe oraz stojaki na drewno kominkowe. To nowoczesne i trwałe wyposażenie każdego ogrodu, które pomoże uporządkować otoczenie wokół domu i bezpiecznie przechować, często niemieszczące się w domu rzeczy.

Porządek na posesji i w ogrodzie

Często zastanawiamy się, jak utrzymać porządek na posesji i gdzie schować takie przedmioty, jak rowery, narzędzia i meble ogrodowe czy grill, wykorzystywane w ogrodzie i codziennym życiu, ale nie zawsze będące jego ozdobą. Wychodząc naprzeciw takim potrzebom firma Hörmann przygotowała doskonałe rozwiązanie w postaci domków ogrodowych, oferowanych w różnych wielkościach, wzorach i kolorach. Bogate wyposażenie dodatkowe ułatwi zagospodarowanie przestrzeni w domku a wszystkie narzędzia i sprzęty będą zawsze na swoim miejscu. Osoby lubiące nastrój i ciepło płynące z kominka w długie jesienne wieczory mogą zaopatrzyć się w estetyczne stojaki na drewno kominkowe, tworzące wraz z domkami ogrodowymi zgraną kompozycję.

Wiele możliwości

Każdy domek można kształtem i wyglądem dopasować do małej architektury ogrodowej wybierając jeden z dostępnych wariantów oraz wyposażać tak, aby spełniał wymagania nawet najbardziej wymagających. Klienci mają do wyboru dwa ponadczasowe wzory Classic i Modern w 3 wielkościach i 9 kolorach standardowych. Opcjonalnie domki mogą zostać pomalowane na dowolny kolor z palety RAL. Domek Modern dostępny jest także z powierzchnią drewnopodobną Golden Oak. Oba wzory Classic i Modern są dostępne z dachem jedno- lub dwuspadowym. W wersji z dachem jednospadowym wewnątrz domku jest doświetlone światłem dziennym wpadającym do wnętrza przez górne naswietle umieszczone w części frontowej domku. Wyposażenie dodatkowe ułatwia zagospodarowanie przestrzeni i maksymalne wykorzystanie każdego zakamarka. Półki, wieszaki na narzędzia i rowery, kratownice na pnącza, łatwa w utrzymaniu podłoga z aluminiowej blachy ryflowanej, progi nabiegowe ułatwiające wprowadzenie roweru lub taczki oraz okna i rynny pozwalające na gromadzenie wody opadowej to tylko niektóre elementy z bogatej oferty. Szerokie drzwi o wysokości niemal 2 metrów zapewniają łatwy dostęp do przechowywanych przedmiotów.

Materiał to podstawa

Domki ogrodowe i stojaki na drewno firmy Hörmann są z pewnością bardziej bezpieczne i trwałe niż tego typu obiekty wykonane z drewna. Metalowa konstrukcja z blachy stalowej, cynkowanej ogniowo i malowanej proszkowo skutecznie zabezpiecza przed niekorzystnym działaniem warunków atmosferycznych. Użyte materiały są niepalne i w przeciwieństwie do drewna nie podlegają procesowi wypaczania. Ich dobre zabezpieczenie sprawia, że domki niemal nie wymagają konserwacji. Staranne i estetyczne wykonanie bez ostrych krawędzi, wystających śrub i nitów pozwala na ich bezpieczne użytkowanie przez dzieci i dorosłych. Dodatkowym atutem jest 20-letnia gwarancja. Sprawny i szybki montaż domku zapewniają partnerzy handlowi Hörmann na terenie całego kraju.



Więcej szczegółów na www.hormann.pl
lub 801 500 100



HÖRMANN

BAL	SZKIELET	PARTEROWY	Z PODDASZEM	Z GARAŻEM / GARAŻ	Z KOTŁOWNIĄ	PODPIWNICZONY	DWULOKALOWY/BLIŹNIAK	pow. użytkowa	NAZWA	STR.
✓			✓					139,67	alamowo 13 dwk	128
✓		✓		✓	✓			89,08	albertowo 1 dw	49
✓		✓			✓			86,87	arturowo średnie dw	48
	✓	✓						97,22	asnykowo dws	54
✓			✓					90,31	bartkowo aa 70 dw	70 41
	✓	✓						80,55	bartnowice 7 dws	32
✓			✓					71,02	bartnowice dw 5	34
	✓	✓						70,77	bartnowice dws	70 33
✓			✓		✓			181,47	bolechowo dw 3	146
✓		✓			✓			85,13	bolesławice 7 dw	35
✓			✓		✓			113,48	brzeg średni 13 dw	108
✓			✓		✓			115,48	brzeg średni 15 dw	109
✓			✓		✓			128,63	bukowina 3 dw	123
✓			✓	✓	✓	✓		128,46	bukowina 39 dw	122
✓			✓	✓	✓	✓		203,5	chmielniki dw 9x	127
✓			✓	✓				225,04	chmielniki dw 66	141
✓			✓		✓			106,52	chmielniki małe dw 11	115
✓			✓		✓			132,17	chmielniki małe dw 47	116
✓			✓	✓				146,09	chmielniki małe dw 71	117
✓			✓		✓			128,84	chmielniki małe dw 77	140
✓		✓			✓			117,37	chmielniki średnie r1	114
✓		✓		✓	✓			95,03	chmielów dw 5g	92
✓			✓		✓			122,11	chmielów dw 15	132
✓			✓		✓			154,23	chmielów dw 25	133
	✓		✓		✓			96,83	chmielów dws	93
✓			✓	✓	✓			117,64	cisna 5g dw	80
✓			✓		✓			104,98	cisów 3 dw	79
✓			✓	✓	✓			95,72	cisów dw	78
✓			✓	✓	✓			120,18	dylewsko dw	81
✓			✓					80,35	gaik sudecki dw	53
	✓		✓					82,07	gaik sudecki dws	52
	✓		✓					57,92	gajówko 3 dws	15
✓			✓					74,95	gajówko dw	17
	✓		✓					96,38	gąsawa aa 70 dws	70 37

BAL	SZKIELET	PARTEROWY	Z PODDASZEM	Z GARAŻEM / GARAŻ	Z KOTŁOWNIĄ	PODPIWNICZONY	DWULOKALOWY/BLIŹNIAK	pow. użytkowa	NAZWA	STR.
✓			✓		✓			66,12	gładyszowo dws	31
✓			✓	✓	✓			106,4	gładyszów 36 gg dws	69
✓			✓	✓	✓			79,16	gładyszów dws	30
✓			✓	✓	✓			93,3	gładyszów dwsk	68
✓			✓	✓				118,79	głogoczów 3 dw	97
	✓		✓	✓	✓			125,24	głogoczów 3 dws	101
✓			✓					119,45	głogoczów 6 dw	99
	✓		✓					124,19	głogoczów 13 dws	100
✓			✓	✓				119,99	głogoczów 36 dw	98
	✓		✓					106,37	głogowo dws	96
	✓		✓		✓			80,08	gniazdowo aa 70 dws	70 39
	✓		✓					92,36	grajewo aa 70 dws	70 36
	✓		✓		✓			93,92	grochowo aa 70 dws	70 38
	✓		✓					97,08	grochowo nowe 13 dws	95
	✓		✓		✓			94,17	grochowo nowe dws	94
	✓		✓					70,78	gródek 33 dws	70 18
✓			✓					62,49	gródek dw 13	70 19
✓			✓		✓			122,07	gryfice 3 dw	120
	✓		✓		✓			125,3	gryfice 3 dws	121
	✓		✓		✓			110,56	gryfów dws	102
✓			✓					111,82	grywałdowo dw	118
	✓		✓		✓			87,34	hebdów aa 70 dws	70 44
✓			✓		✓			127,47	henryków a1 dw	134
✓			✓					45,79	hoczew mała 3	20
	✓		✓			✓		55,93	hoczew mała 19 dws	21
	✓		✓		✓			112,13	hoczew średnia 11 dws	110
	✓		✓		✓			114,07	hoczew średnia 21 dws	111
✓			✓		✓	✓		102,36	jaworzynka dw	57
✓			✓		✓	✓		104,93	jaworzynka dw 5	58
✓			✓	✓	✓	✓		105,25	jaworzynka dw 15	59
✓			✓		✓	✓		88,31	jaworzynka mała dw	56
✓			✓		✓			96,82	jurgów 5 dw	71
	✓		✓		✓			122,5	jurgów średni 33 dws	104
✓			✓		✓			117,19	jurgów średni 37 dw	105

Polecamy nasze strony internetowe:

www.dom-projekt.pl

www.i-inspiracje.pl

Znajdziesz nas również tutaj:

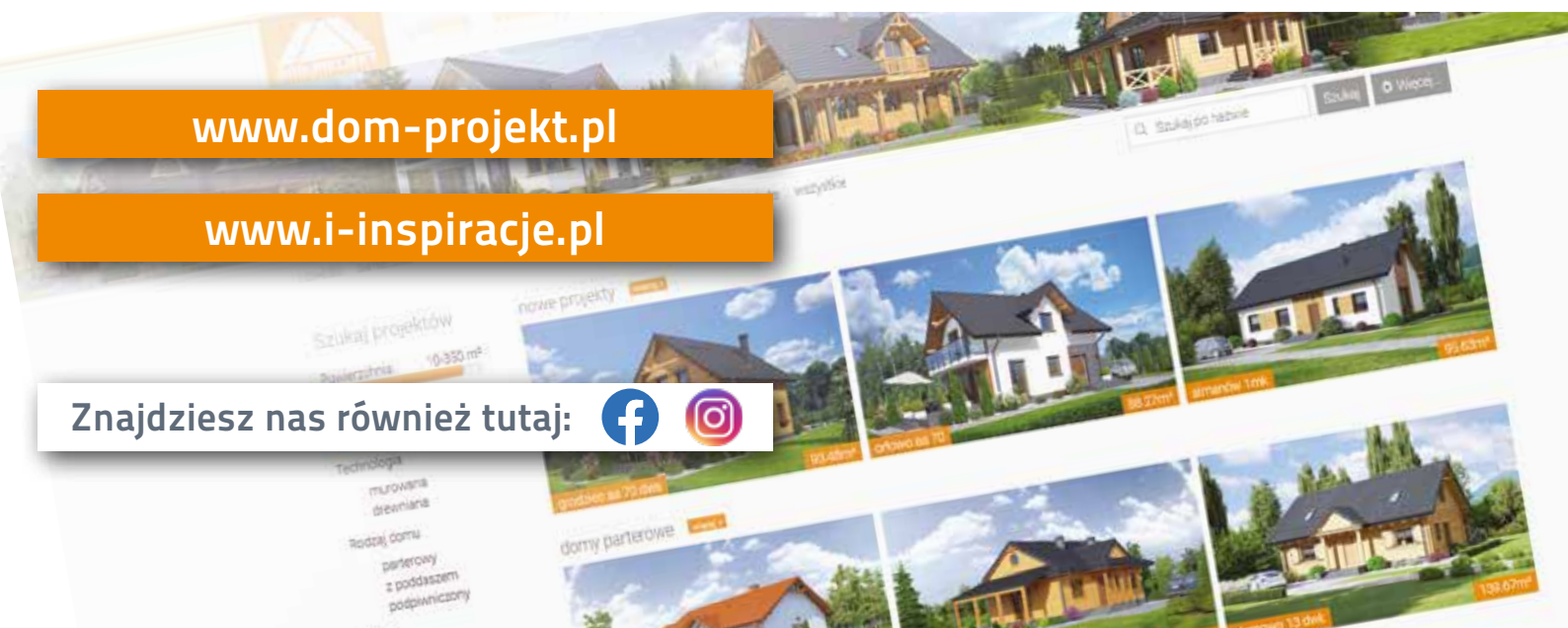

BAL	SZKIELET	PARTEROWY	Z PODDASZEM	Z GARAŻEM / GARAŻ	Z KOTŁOWNIĄ	PODDIWIŹNICY	DWULOKALOWY / BUŻNIAK	pow. użytkowa	NAZWA	STR.
✓		✓			✓			121,87	kowalowo dw	139
	✓		✓					57,98	małystok dws	70 24
✓			✓	✓	✓			199,41	milicz 16 dw	136
	✓		✓	✓	✓			145,33	milicz 53 dws	135
✓			✓	✓	✓	✓		166,2	milicz dw 29	130
✓			✓	✓				189,28	milicz dw 77	137
✓		✓			✓			53,00	miłków 15 dw	70 16
	✓		✓	✓	✓			65,03	miłków 16g dws	23
	✓	✓						66,48	miłków średni dws	22
✓			✓		✓			107,61	modrzewo dw	82
✓			✓		✓			107,61	modrzewo dw 3	83
	✓		✓					103,87	olesno 3 rs	113
	✓		✓		✓	✓		112,25	olesno 59 dws	112
✓		✓			✓	✓		117,32	osakowo 9 dw	126
✓			✓					93,58	osieczno aa 70 dw	70 40
✓			✓		✓			107,96	osiek 3 dw	84
	✓		✓	✓				82,64	osiek 8 rs	85
	✓		✓		✓			122,56	osiek 31 dws	124
	✓		✓	✓	✓			136,11	osiek 43x dws	125
✓		✓						84,95	piaseczno 1 dw	46
	✓	✓						84,47	piaseczno 3 dws	47
	✓		✓		✓			124,62	piekarów dws	119
✓			✓					192,49	podszarnie z antresolą dw	145
✓		✓			✓			88,99	polańczyk dw	51
	✓	✓		✓	✓			89,57	polańczyk dws	50
✓		✓						129,07	rostowo dw	129
✓			✓	✓	✓			103,22	rydzowo 3g	55
	✓		✓					102,6	rydzowo 23 dws	103
✓			✓		✓			99,71	rytowo 3 dwk	63
✓			✓					99,77	rytowo 23 dw	62
✓			✓		✓	✓		86,86	rytowo dw 9	61
✓			✓		✓	✓		92,39	rytowo dw 29	60
	✓		✓					144,53	sosnowo dws	138

BAL	SZKIELET	PARTEROWY	Z PODDASZEM	Z GARAŻEM / GARAŻ	Z KOTŁOWNIĄ	PODDIWIŹNICY	DWULOKALOWY / BUŻNIAK	pow. użytkowa	NAZWA	STR.
	✓		✓		✓			113,7	stopnica 3 dws	107
	✓		✓					115,95	stopnica dws	106
✓			✓		✓			112,19	świdnica 15 dw	90
	✓		✓		✓			101,79	świdnica 31dws	88
	✓		✓		✓			103,46	świdnica 36 dws	89
✓			✓		✓			95,48	świdnica dw 7a	87
	✓		✓		✓			93,96	świdnica dws	86
	✓		✓		✓			100,39	świdnica dws 37	91
	✓		✓					85,15	świdnica mała 16 dws	66
	✓		✓		✓	✓		88,22	świdnica mała 19 dws	64
✓			✓					86,51	świdnica mała dw	67
	✓		✓					85,15	świdnica mała dws	65
	✓		✓					91,71	świecie aa 70 dws	70 43
✓			✓		✓	✓		136,82	tomaszewo średnie dw	131
	✓		✓		✓			88,02	trzebowice aa 70 dws	70 45
✓			✓	✓	✓	✓		164,3	tychowo dw	143
✓			✓					181,42	wisłok 1 dw	147
✓			✓	✓	✓	✓		156,67	wyżne 1 dw	142
✓			✓		✓			107,45	zawoja 4 dw	72
	✓	✓			✓			71,23	zawoja 45 dws	27
	✓	✓		✓				67,11	zawoja 67 dws	26
✓			✓		✓			100,78	zawoja dw3	73
✓		✓			✓			69,25	zawoja dw 7	25
✓			✓		✓			86,2	zawoja dw 11	75
✓			✓	✓	✓			96,83	zawoja dw 16	70
✓		✓			✓			68,35	zawoja dw 17	28
✓			✓		✓			90,26	zawoja dw 21	74
	✓		✓		✓			103,4	zawoja dws 4	77
	✓	✓						67,79	zawoja dws 17t	29
	✓		✓		✓			105,11	zawoja mk 11 dws	76
	✓		✓		✓			89,29	zawojowo aa 70 dws	70 42
✓			✓		✓			152,61	żarnowiec 5 dw	144

KATALOG PROJEKTÓW DOMY DREWNIANE

DOM-PROJEKT
UL. DASZYŃSKIEGO 6B
32-400 MYŚLENICE

www.dom-projekt.pl
e-mail: biuro@dom-projekt.pl

tel. 12 274 08 22

SPRZEDAŻ PROJEKTÓW
INFORMACJA O PROJEKTACH:
mgr Dorota Muniak
tel.kom. 609 512 803

Biurowo Sprzedaży Projektów
32-400 Myślenice, ul. Daszyńskiego 6B
Czynne od poniedziałku do piątku w godz. 8-15

AUTORZY PROJEKTÓW:
mgr inż. arch. Władysław Piwowarczyk
artysta malarz Kinga Piwowarczyk

OPRACOWANIE PROJEKTÓW:
Zespół autorski prowadzony przez
mgr inż. arch. Władysława Piwowarczycę
PROJEKT GRAFICZNY KATALOGU:
artysta malarz Kinga Piwowarczyk
mgr sztuki Łukasz Cięcielowski

OPRACOWANIE I SKŁAD:
Ewelina Michalczeńska

WIZUALIZACJE:
Sławomir Biela

KOREKTA:
zespół Dom-Projekt

Edycja: 2023

Prawa autorskie zastrzeżone. Wszystkie przedstawione w niniejszym katalogu projekty domów oraz układ graficzny katalogu są chronione prawem autorskim i należą do Dom-Projekt s.c.

Niniejsza oferta nie stanowi oferty handlowej w rozumieniu art. 66 §1 KC oraz innych właściwych przepisów prawnych.

Ze względu na to, że projekty prezentowane w katalogu są systematycznie aktualizowane, mogą wystąpić różnice pomiędzy informacjami tu zawartymi, a faktycznym stanem projektu.

Polecamy domy do 70m² powierzchni zabudowy

Szukaj projektów
oznaczonych
takim znakiem



Wykonujemy **projekty indywidualne** w oparciu o Państwa życzenia i oczekiwania. Wystarczą tylko trzy kroki aby mógł powstać projekt wymarzonego domu.

1 Ustalenia wytycznych do projektu

Wspólnie ustalimy wytyczne funkcjonalne, materiałowo-konstrukcyjne oraz instalacyjne dotyczące projektowanego domu. Uzgodnimy zakres, termin i koszt wykonania projektu. Proponujemy krótkie terminy, a także atrakcyjne ceny.



2 Koncepcja domu

Będziemy ściśle współpracować z Państwem przy opracowaniu koncepcji domu. Wykonamy wstępne szkice i przedstawimy je do Państwa konsultacji, naniesiemy proponowane zmiany i poprawki. Wspólnie będziemy dążyć do zaprojektowania domu wygodnego wewnątrz jak i pięknego z zewnątrz.



3 Projekt domu

Projekt architektoniczno-budowlany oraz wielobranżowy projekt techniczny zostaną przez nas wykonane w oparciu o zaakceptowaną koncepcję. Nadal będziemy w kontakcie z Państwem przedstawiając dalsze szczegóły opracowywanego projektu. Gotowy projekt prześlemy pocztą lub przekazujemy osobiście w naszym Biurze. Otrzymany projekt będzie wymagał jeszcze przystosowania do terenu oraz zapisów miejscowego planu zagospodarowania przestrzennego lub decyzji o warunkach zabudowy i zagospodarowania terenu. Jest to tzw. adaptacja, którą wykona osoba posiadająca uprawnienia projektowe (architekt miejscowy).



WYBÓR PROJEKTU

Projekty prezentowane w tym katalogu są częścią większej kolekcji projektów gotowych (typowych) opracowanych przez nasze biuro projektowe. Pełną i aktualną prezentację projektów zawierają aktualizowane codziennie nasz serwis internetowy www.dom-projekt.pl. Przy wyborze projektu możecie Państwo zawsze liczyć na naszą pomoc i doradztwo. Odpowiemy na każde pytanie dotyczące projektu skierowane do nas pocztą elektroniczną, telefonicznie lub listownie. Zapraszamy także do naszego Biura Sprzedaży Projektów w Myślenicach przy ul. Daszyńskiego 6B. Można tam zapoznać się z projektem wybranego domu, uzyskać odpowiedź na szczegółowe pytania i pomoc w wyborze projektu oraz jego usytuowaniu na działce. Możemy również dokonać zmian w projekcie dostosowując go do indywidualnych oczekiwań Klienta. Zmiany w projektach wykonujemy w krótkich terminach.

ZAWARTOŚĆ PROJEKTU

Zamówiony u nas projekt gotowy otrzymacie Państwo w komplecie składającym się z egzemplarzy projektu architektoniczno-budowlanego wykonanego zgodnie z przepisami Prawa budowlanego. Projekt architektoniczno-budowlany zawiera w części opisowej m.in. sprecyzowanie przyjętych rozwiązań, zestawienia powierzchni (użytkowej, zabudowy, netto), kubatury oraz powierzchni poszczególnych pomieszczeń. Część rysunkowa składa się m.in. z rysunków rzutów kondygnacji, dachu, przekroji, elewacji, zestawienia stolarki okiennej i drzwiowej. Ponadto projekt gotowy obejmuje także opracowania branżowe stanowiące części projektu technicznego, a mianowicie: projekt konstrukcji, projekt instalacji wodno-kanalizacyjnej, projekt instalacji centralnego ogrzewania, projekt instalacji gazowej (jeżeli występuje), projekt instalacji elektrycznej i odgromowej. Do dokumentacji dołączone są kopie uprawnień oraz przynależności do izb zawodowych projektantów oraz standardowa zgoda na zmiany w projekcie. Projekty dostarczamy w estetycznych i trwałych teczkach (pudełkach), które w trakcie budowy mogą służyć do przechowywania zatwierdzonego projektu i innych dokumentów budowy. Nasze projekty zostały opracowane przez projektantów posiadających duże doświadczenie projektowe.

OKREŚLENIA STOSOWANE W KATALOGU I W PROJEKTACH

Powierzchnie i kubatury budynku zostały obliczone zgodnie z normą PN-ISO 9836 i Dz. Ustaw z 2020 r. poz. 1609.

• **Powierzchnia zabudowy** - powierzchnia terenu zajęta przez budynek w stanie wykończonym bez tarasów, schodów zewnętrznych i podjazdów.

• **Powierzchnia użytkowa** - powierzchnia wewnątrz pomieszczeń budynku liczona w świetle wykończonych ścian. W pomieszczeniach na poddaszu (tj. ze skosami) powierzchnię przyjmuje się w 100% dla pomieszczeń o wys. powyżej 2,20m, w 50% dla pomieszczeń o wys. od 1,40m do 2,20m, dla pomieszczeń o wysokości poniżej 1,40m powierzchnię pomija się.

• **Powierzchnia gospodarcza** - suma powierzchni garażu, pom. gospodarczego, kotłowni, piwnic, itp.

• **Powierzchnia netto** - suma powierzchni wszystkich pomieszczeń mierzona na poziomie podłogi w świetle wykończonych ścian.

• **Kubatura budynku** - objętość budynku liczona łącznie z przegrodami zewnętrznymi i wewnętrznymi (ścianami, stropami i dachem).

• **Wysokość kalenicy** - wysokość mierzona na od poziomu terenu przy wejściu głównym do budynku do kalenicy (poziomy odcinek dachu na styku połączeń dachowych).

• **Kąt nachylenia dachu** - kąt nachylenia zasadniczych połączeń dachowych.

• **Minimalne wymiary działki** - minimalne odległości budynku od granicy działki zasadniczo wynoszą: 4m w przypadku ściany z otworami okiennymi lub drzwiowymi oraz 3m w przypadku ściany bez otworów okiennych lub drzwiowych. Ustalając minimalne wymiary działki należy uwzględnić wymogi określone w miejscowym planie zagospodarowania przestrzennego lub warunkach zabudowy oraz przepisy regulujące odległości między budynkami, a także zasady ochrony przeciwpożarowej.

ZMIANY W PROJEKCIE

Niewielkie zmiany (np. likwidacja i przesunięcie ścianek działowych, otworów okiennych lub drzwiowych itp.) są wykonywane w trakcie adaptacji projektu przez osobę ją wykonującą w oparciu o wydaną przez nas zgodę na zmiany. Czasami zakres zmian jest większy i konieczne jest opracowanie wariantu projektu. Nasze biuro jest przygotowane do tego, aby szybko i prawidłowo pod względem technicznym opracować właściwą dokumentację uwzględniającą Państwa indywidualne oczekiwania. Dla wielu projektów mamy już gotowe projekty wariantowe. Jeżeli któryś z projektów wzbudził Państwa zainteresowanie, ale wymagałby on dokonania pewnych zmian - prosimy o kontakt z nami. Może się zdarzyć, że taki wariant mamy już opracowany, lub też możemy zaproponować szybkie wykonanie projektu wariantowego.

PROJEKT INDYWIDUALNY

Każdy projekt indywidualny będzie opracowany w oparciu o Państwa oczekiwania dotyczące zarówno rozwiązań funkcjonalnych, jak i formy oraz kształtu architektonicznego przyszłego domu. Projektowanie takiego domu poprzedzone zostanie opracowaniem koncepcji architektonicznej. Praca nad koncepcją będą prowadzone oczywiście przy Państwa aktywnym współudziale, a wykonanie projektu architektoniczno-budowlanego nastąpi po uprzednim zaakceptowaniu przez Państwa projektu koncepcyjnego. Opracowany przez nas projekt wymagać będzie przystosowania do działki, wykonanego przez architekta miejscowego.

ADAPTACJA PROJEKTU

Prezentowane w katalogu projekty są projektami gotowymi. Projekt gotowy nie może stanowić samodzielnej podstawy do zgłoszenia budowy bądź złożenia wniosku o pozwolenie na budowę. Wykorzystanie projektu gotowego w celu dokonania takiego zgłoszenia wymaga przeprowadzenia przez uprawnionego architekta jego adaptacji. W rozumieniu art. 20 Prawa budowlanego projektant dokonujący adaptacji projektu gotowego i opracowujący projekt zagospodarowania działki uważany jest za projektanta danego budynku - nawet jeśli nie wprowadza żadnych zmian do projektu gotowego. Architekt adaptujący dokonuje analizy zgodności projektu z miejscowym planem zagospodarowania przestrzennego (MPZP) lub z decyzją o warunkach zabudowy i zagospodarowania terenu (WZZT). Za zakres i poprawność adaptacji projektu oraz jego zgodność z obowiązującymi normami i przepisami w dniu zgłoszenia chęci budowy lub złożenia wniosku o pozwolenie na budowę do urzędu odpowiedzialność ponosi autor adaptacji. Obowiązki wynikające z tytułu sprawowania funkcji projektanta w rozumieniu ustawy Prawo budowlane przejmuje autor adaptacji. Należy pamiętać, że gotowe projekty domów objęte są prawem autorskim. Projekt gotowy można wykorzystać tylko do jednorazowej adaptacji dla budowy jednego budynku.

DOMY DO 70m² POWIERZCHNI ZABUDOWY

Posiadamy w ofercie szeroką gamę projektów domów, które w świetle obowiązującego prawa budowlanego nie wymagają pozwolenia na budowę a jedynie zgłoszenia.

GD 1 (03)

7.9x4.2m

garaż jednostanowiskowy + miejsce na opał



GD 2 (01)

8.5x6.5m

garaż na dwa samochody + pom. gospodarcze



GD 2 (03L)

6.2x9.5m

garaż na dwa samochody + poddasze



GD H2

8.7x13.6m

garaż na dwa samochody + pom. gospodarcze



GDS 2 (03L)

7.2x10.5m

garaż na dwa samochody + poddasze



GDS 02S

6.2x9.5m

garaż na dwa samochody + poddasze



GDS 2-04

6.5x9.5m

garaż na dwa samochody + poddasze



GDS 2 GKK

6.5x13.5m

garaż 2 sam. + kuchnia gosp. + poddasze



GD 1W

7.0x8.0m

garaż jednostanowiskowy + wiatra



budynki gospodarcze

budynek gospodarczy mazurski 1 gpm 1

5.3x4.8m

garaż + pom. gospodarcze + grill



budynek gospodarczy mazurski 2 gpm 2

4.8x9.8m

garaż + pom. gospodarcze + grill



budynek gospodarczy bg-33

10.1x5.4m

garaż 2 sam.+pom.gospodarcze





autorzy: arch. Władysław Piwowarczyk, artysta malarz Kinga Piwowarczyk

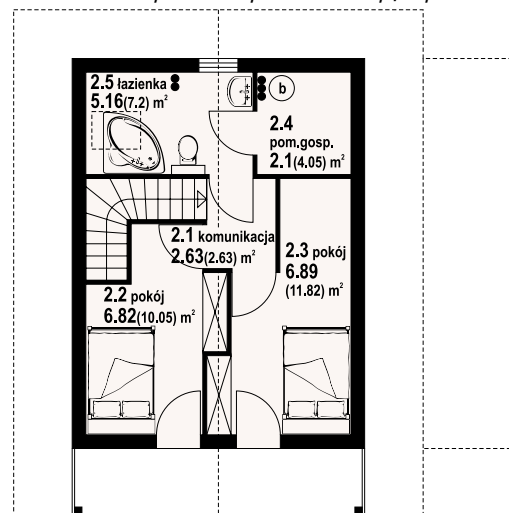
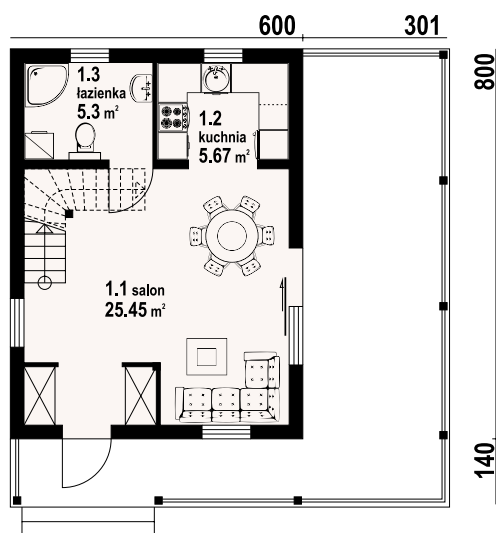

w nawiasach podano powierzchnię podłogi

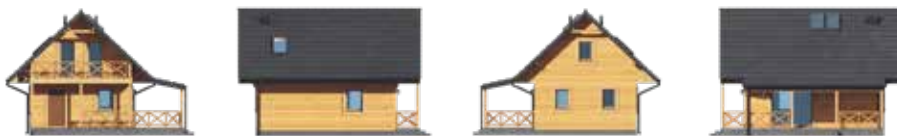

Dom w konstrukcji szkieletu drewnianego. Na parterze salon z kuchnią, schodami na poddasze, wyjściem na duży, zadaszony taras oraz łazienka. Na poddaszu dwa pokoje, łazienka, komunikacja, pomieszczenie gospodarcze oraz balkon dostępny z dwóch pokoi. Zwarta bryła budynku oraz dach dwuspadowy sprzyjają szybkiej i taniej budowie oraz niskim kosztom eksploatacji.

Ściany zewnętrzne: szkieletowe drewniane ocieplone wełną mineralną

Strop: drewniany

Pokrycie dachu: dachówka gontopodobna Gerard Corona

powierzchnia użytkowa	57,92 m ²
+część gosp.	2,1 m ²
powierzchnia zabudowy	48,1 m ² +24,08 m ²
kubatura	239 m ³
kąt nachylenia dachu	43°
wys. kalenicy	7,35 m
min. wymiary działki*	14,51x16 m

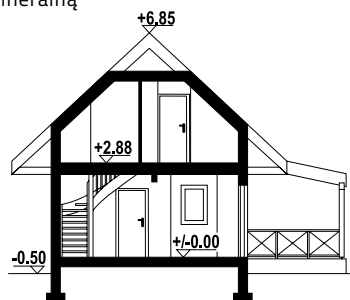

gajówko 3 dws - inny widok



gajówko 3 dws - odbicie lustrzane

* / informacje dodatkowe - patrz str. 13

Więcej informacji o tym projekcie na: www.dom-projekt.pl/1530
tel. 12 274 08 22 tel.kom. 609 512 803 biuro@dom-projekt.pl



Warianty i projekty podobne dostępne na stronie www.dom-projekt.pl

zeskanuj kod QR aby wyświetlić kartę projektu online



autorzy: arch. Władysław Piwowarczyk, artysta malarz Kinga Piwowarczyk

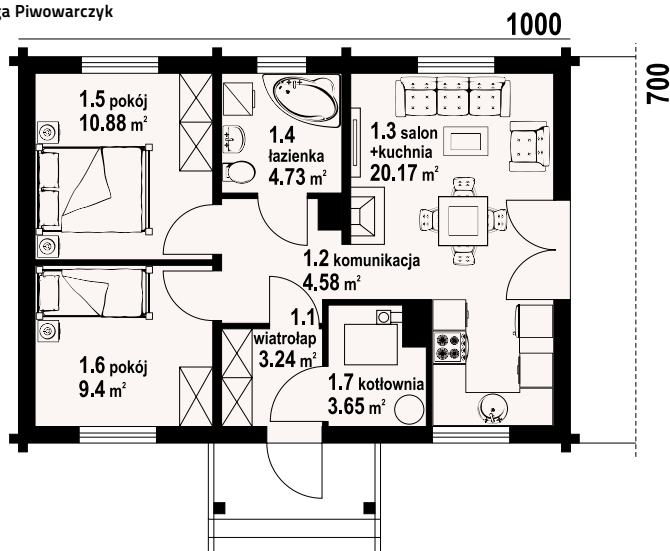

miłków 15 dw - inny widok



Parterowy dom z bali. Salon z kuchnią, kominkiem oraz wyjściem na taras. Dwa pokoje, łazienka, komunikacja, wiatrołap i kotłownia. Zwarta bryła budynku oraz dach dwuspadowy sprzyjają szybkiej i taniej budowie oraz niskim kosztom eksploatacji.

Ściany zewnętrzne: płazy drewniane + wełna mineralna + deska

Strop: drewniany

Pokrycie dachu: dachówka gontopodobna Gerard Corona



miłków 15 dw - odbicie lustrzane

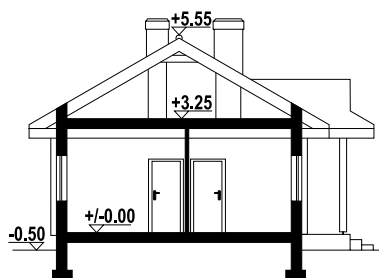

powierzchnia użytkowa	53 m ²
+część gosp.	3,65 m ²
powierzchnia zabudowy	70 m ²
kubatura	320 m ³
kąt nachylenia dachu	30°
wys. kalenicy	6,05 m
min. wymiary działki*	17,1x16,06 m

* / informacje dodatkowe - patrz str. 13

Warianty i projekty podobne dostępne na stronie www.dom-projekt.pl

zeskanuj kod QR aby wyświetlić kartę projektu online



Więcej informacji o tym projekcie na: www.dom-projekt.pl/1604
tel. 12 274 08 22 tel.kom. 609 512 803 biuro@dom-projekt.pl



autorzy: arch. Władysław Piwowarczyk, artysta malarz Kinga Piwowarczyk

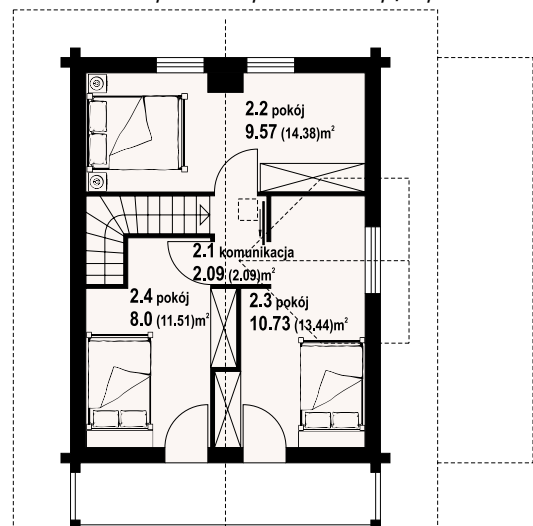
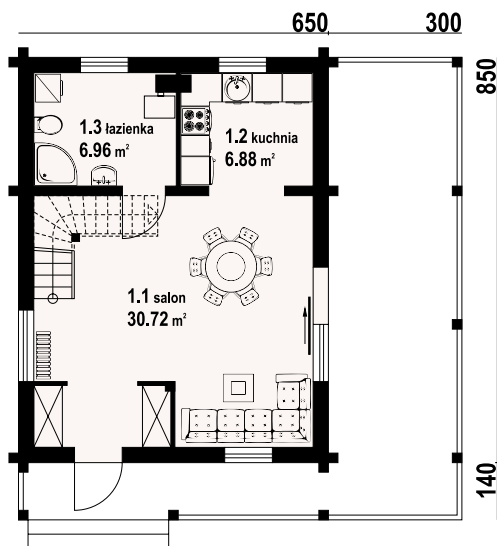

w nawiasach podano powierzchnię podłogi



Całoroczny dom z bali. Duży salon z aneksem kuchennym i wyjściem na zadaszony taras. Łazienka i schody na poddasze. Na poddaszu trzy sypialnie, komunikacja i balkon. Zwarta bryła budynku i dach dwuspadowy sprzyjają szybkiej i taniej budowie i niskim kosztom eksploatacji.

Ściany zewnętrzne: płazy drewniane + wełna mineralna + deska
Strop: drewniany
Pokrycie dachu: dachówka gontopodobna Gerard Corona

powierzchnia użytkowa 74,95 m²
 powierzchnia zabudowy 55,37 m²+27,2 m²
 kubatura 282,7 m³
 kąt nachylenia dachu 42°
 wys. kalenicy 7,55 m
 min. wymiary działki* 15,2x16,5 m

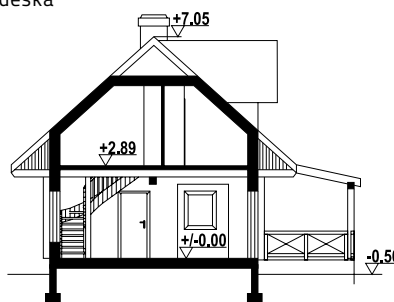

gajówko dw - inny widok



gajówko dw - odbicie lustrzane

* / informacje dodatkowe - patrz str. 13

Więcej informacji o tym projekcie na: www.dom-projekt.pl/1348
 tel. 12 274 08 22 tel.kom. 609 512 803 biuro@dom-projekt.pl



Warianty i projekty podobne dostępne na stronie www.dom-projekt.pl
 zeskanuj kod QR aby wyświetlić kartę projektu online

gródek 33 dws

70,78 m²

szkielet

dom do
70m²
powierzchni
zabudowy

autorzy: arch. Władysław Piowarczyk, artysta malarz Kinga Piowarczyk

w nawiasach podano powierzchnię podłogi

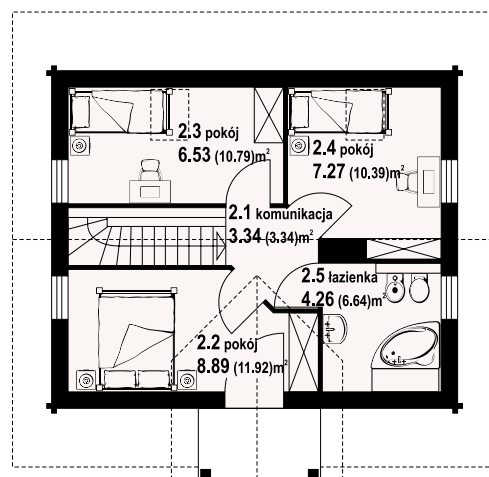
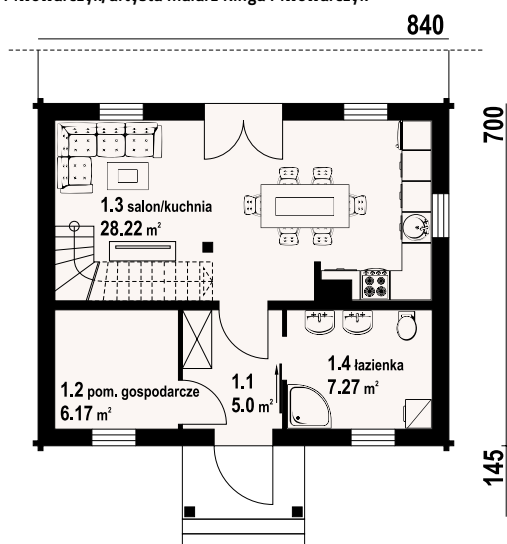

gródek 33 dws - inny widok

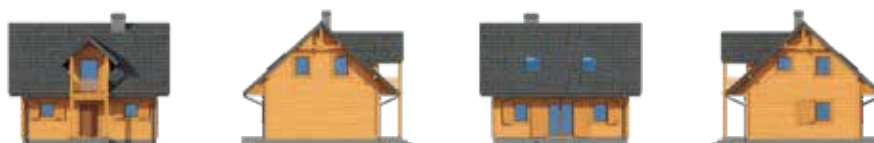

Dom w konstrukcji szkieletu drewnianego. Duży salon z aneksem kuchennym, wyjściem na taras i schodami na poddasze. Łazienka, wiatrołap i pomieszczenie gospodarcze. Na poddaszu trzy pokoje, łazienka, komunikacja i balkon. Zwarta bryła budynku i dach dwuspadowy sprzyjają szybkiej i taniej budowie i niskim kosztom eksploatacji.

Ściany zewnętrzne: szkieletowe drewniane ocieplone wełną mineralną

Strop: drewniany

Pokrycie dachu: dachówka gontopodobna Gerard Corona

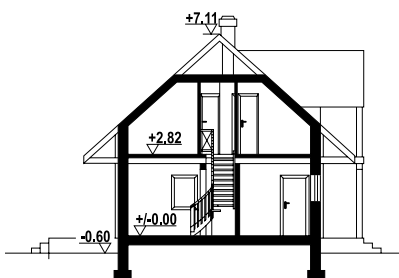

powierzchnia użytkowa	70,78 m ²
+część gosp.	6,17 m ²
powierzchnia zabudowy	58,88 m ²
kubatura	299,74 m ³
kąt nachylenia dachu	42°
wys. kalenicy	7,71 m
min. wymiary działki*	16,4x15 m



gródek 33 dws - odbicie lustrzane

Warianty i projekty podobne dostępne na stronie www.dom-projekt.pl

zeskanuj kod QR aby wyświetlić kartę projektu online



Więcej informacji o tym projekcie na: www.dom-projekt.pl/1105
tel. 12 274 08 22 tel.kom. 609 512 803 biuro@dom-projekt.pl

* / informacje dodatkowe - patrz str. 13

dom do
70m²
powierzchni
zabudowy

62,49 m²

bal



autorzy: arch. Władysław Piwowarczyk, artysta malarz Kinga Piwowarczyk

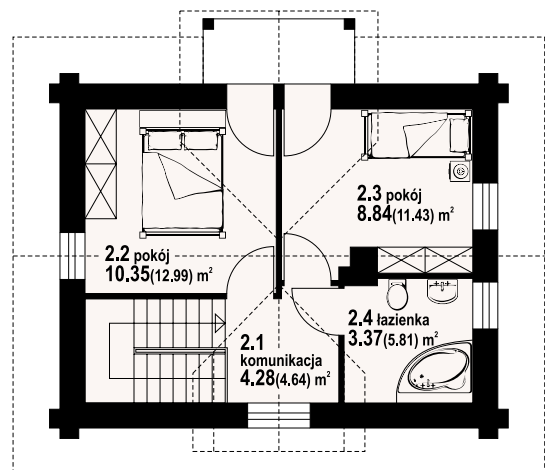
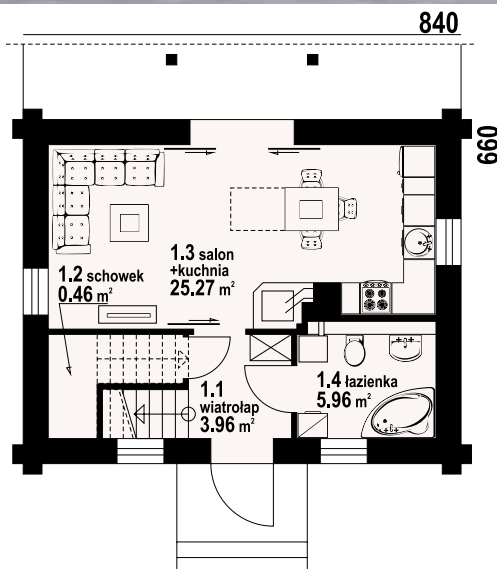

w nawiasach podano powierzchnię podłogi



Dom z bali drewnianych całoroczny lub letniskowy. Wygodny salon z aneksem kuchennym, kominkiem i wyjściem na taras, łazienka, wiatrołap i schody na poddasze. Na poddaszu dwa pokoje, łazienka i komunikacja. Dwa pokoje mają dostęp do balkonu. Zwarta bryła budynku i dach dwuspadowy umożliwiają szybką i tanią budowę oraz niskie koszty eksploatacji.

Ściany zewnętrzne: płazy drewniane + wełna mineralna + deska
Strop: drewniany
Pokrycie dachu: dachówka gontopodobna Gerard Corona

powierzchnia użytkowa	62,49 m ²
powierzchnia zabudowy	55,52 m ²
kubatura	283,2 m ³
kąt nachylenia dachu	42°
wys. kalenicy	7,62 m
min. wymiary działki*	16,4x14,4 m

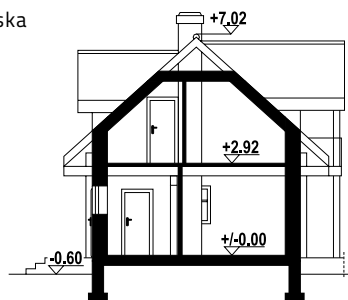

gródek dw 13 - inny widok



gródek dw 13 - odbicie lustrzane

* / informacje dodatkowe - patrz str. 13

Więcej informacji o tym projekcie na: www.dom-projekt.pl/794
tel. 12 274 08 22 tel.kom. 609 512 803 biuro@dom-projekt.pl



Warianty i projekty podobne dostępne na stronie www.dom-projekt.pl

zescanuj kod QR aby wyświetlić kartę projektu online

hoczew mała 3

45,79 m²

bal



autorzy: arch. Władysław Piwowarczyk, artysta malarz Kinga Piwowarczyk

w nawiasach podano powierzchnię podłogi

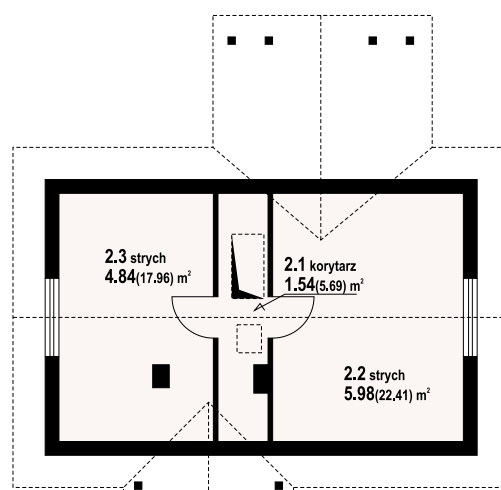
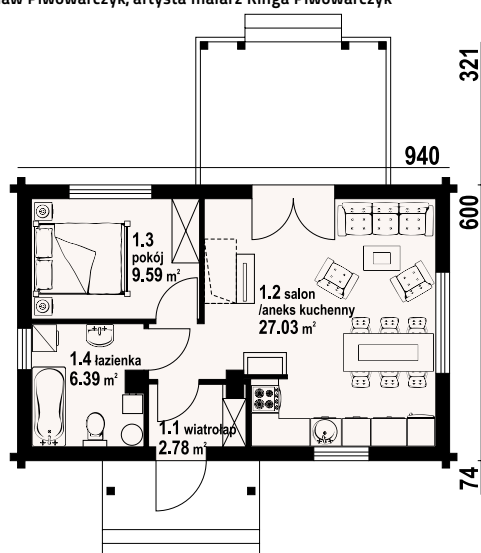

hoczew mała 3 - inny widok



Mały dom parterowy – konstrukcja drewniana z bali. Dom mieszkalny lub letniskowy. Dwa pokoje, aneks kuchenny, łazienka, wiatrołap, duży zadaszony taras. W salonie kominek i schody składane na poddasze (możliwość wykorzystania poddasza na cele gospodarcze lub dodatkowe spanie w lecie). Dom łatwy i tani w budowie i tani w eksploatacji.

Ściany zewnętrzne: płazy drewniane + wełna mineralna + deska

Strop: drewniany

Pokrycie dachu: dachówka gontopodobna Gerard Corona

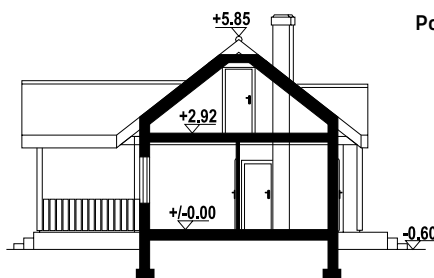

powierzchnia użytkowa	45,79 m ²
+część gosp.	12,36 m ²
powierzchnia zabudowy	56,55 m ² + 13,61 m ²
kubatura	260 m ³
kąt nachylenia dachu	38°
wys. kalenicy	6,45 m
min. wymiary działki*	17,4x16,57 m

* / informacje dodatkowe - patrz str. 13

Warianty i projekty podobne dostępne na stronie www.dom-projekt.pl

zeskanuj kod QR aby wyświetlić kartę projektu online



Więcej informacji o tym projekcie na: www.dom-projekt.pl/429
tel. 12 274 08 22 tel.kom. 609 512 803 biuro@dom-projekt.pl



840

autorzy: arch. Władysław Piwowarczyk, artysta malarz Kinga Piwowarczyk

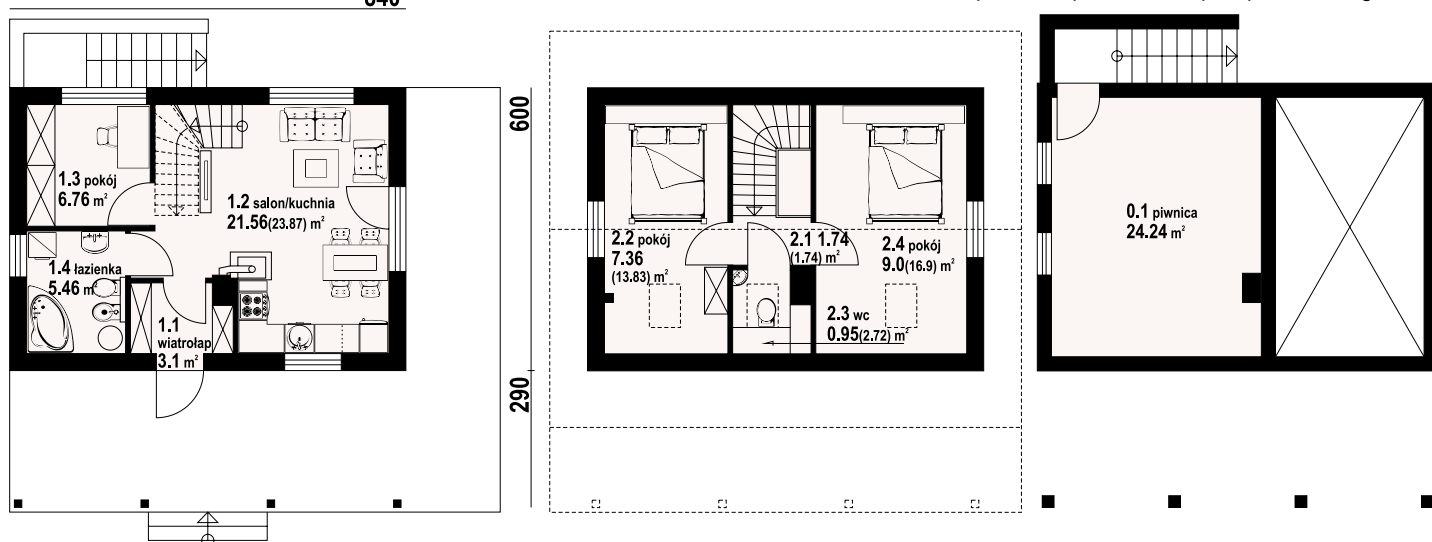

w nawiasach podano powierzchnię podłogi



Nieduży dom w konstrukcji szkieletu drewnianego. Częściowo podpiwniczony. Na parterze salon z aneksem kuchennym, kominkiem oraz wyjściem na taras. Pokój, łazienka oraz wiatrołap. Na poddaszu dwa pokoje, wc i komunikacja. Zwarta bryła budynku i dach dwuspadowy sprzyjają szybkiej i taniej budowie oraz niskim kosztom eksploatacji.

Ściany zewnętrzne: szkieletowe drewniane ocieplone wełną mineralną

Strop: drewniany

Pokrycie dachu: dachówka gontopodobna Gerard Corona

powierzchnia użytkowa	55,93 m ²
+część gosp.	24,24 m ²
powierzchnia zabudowy	51,85 m ²
kubatura	303 m ³
kąt nachylenia dachu	38°
wys. kalenicy	6,84 m
min. wymiary działki*	16,4x16,2 m

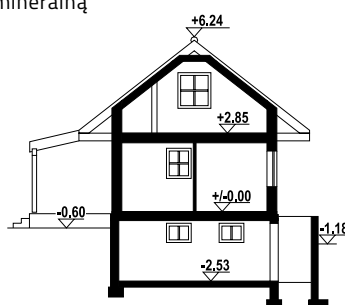

hoczew mała 19 dws - inny widok



hoczew mała 19 dws - odbicie lustrzane

* / informacje dodatkowe - patrz str. 13



miłków średni dws

66,48 m²

szkielet



autorzy: arch. Władysław Piwowarczyk, artysta malarz Kinga Piwowarczyk

1180

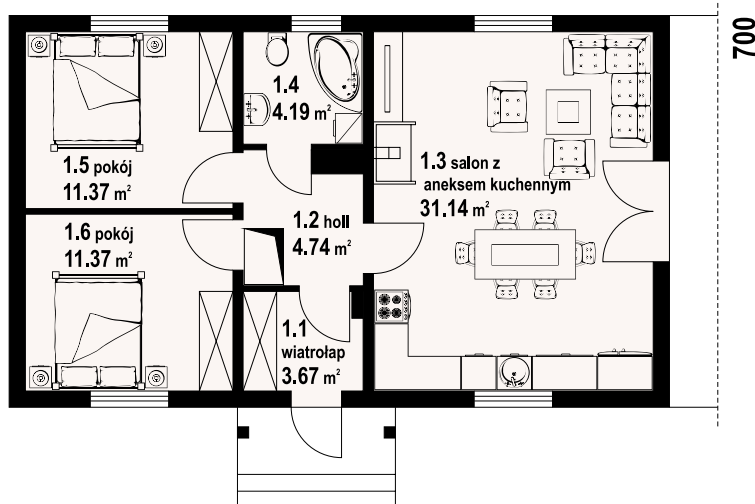

miłków średni dws - inny widok



Nieduży i niedrogi w realizacji (technologia szkieletu drewnianego) dom parterowy. Prosty, funkcjonalny program użytkowy, na który składają się następujące pomieszczenia: salon z aneksem kuchennym, dwie sypialnie i łazienka. W salonie kominek.

Ściany zewnętrzne: szkieletowe drewniane ocieplone wełną mineralną

Strop: drewniany

Pokrycie dachu: dachówka gontopodobna Gerard Corona



miłków średni dws - odbicie lustrzane

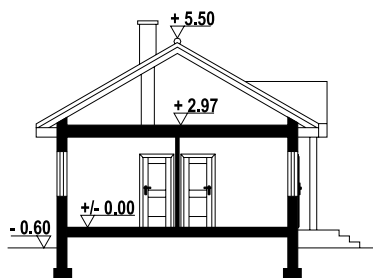

powierzchnia użytkowa	66,48 m ²
powierzchnia zabudowy	82,68 m ²
kubatura	365 m ³
kąt nachylenia dachu	30°
wys. kalenicy	6,1 m
min. wymiary działki*	18,8x15 m

* / informacje dodatkowe - patrz str. 13

Warianty i projekty podobne dostępne na stronie www.dom-projekt.pl

zeskanuj kod QR aby wyświetlić kartę projektu online



Więcej informacji o tym projekcie na: www.dom-projekt.pl/582
tel. 12 274 08 22 tel.kom. 609 512 803 biuro@dom-projekt.pl



autorzy: arch. Władysław Piwowarczyk, artysta malarz Kinga Piwowarczyk

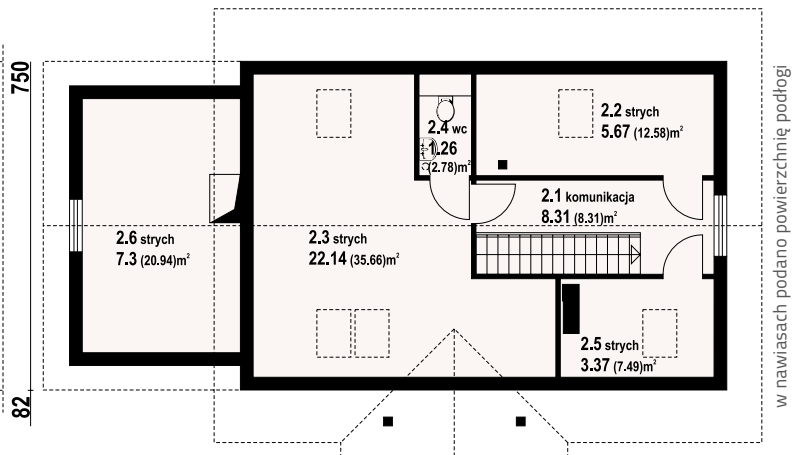
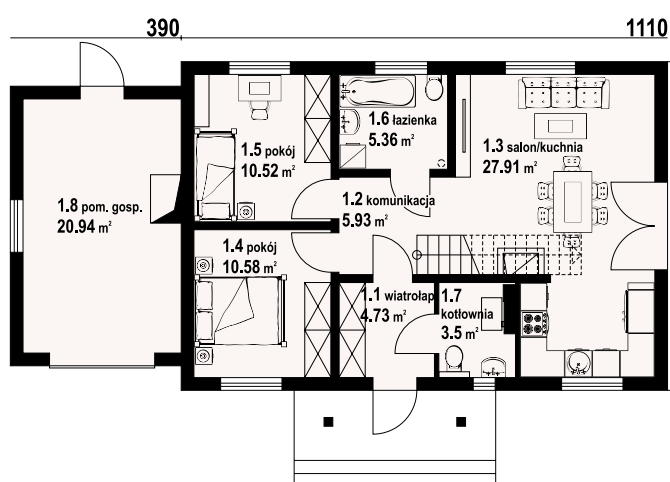

w nawiasach podano powierzchnię podłogi



Dom w konstrukcji szkieletu drewnianego. Duży salon z aneksem kuchennym, kominkiem, wyjściem na taras i schodami na poddasze. Dwa pokoje, łazienka, komunikacja, kotłownia i pomieszczenie gospodarcze. Na poddaszu wc, komunikacja i pomieszczenia strychowe. Zwarta bryła budynku i dach dwuspadowy sprzyjają szybkiej i taniej budowie i niskim kosztom eksploatacji.

Ściany zewnętrzne: szkieletowe drewniane ocieplone wełną mineralną

Strop: drewniany

Pokrycie dachu: dachówka gontopodobna Gerard Corona

powierzchnia użytkowa	65,03 m ²
+część gosp.	72,49 m ²
powierzchnia zabudowy	108,21 m ²
kubatura	530 m ³
kąt nachylenia dachu	40°
wys. kalenicy	7,9 m
min. wymiary działki*	23x15,5 m

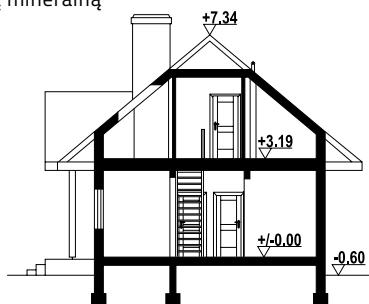

miłków 16g dws - inny widok



miłków 16g dws - odbicie lustrzane

* / informacje dodatkowe - patrz str. 13

Więcej informacji o tym projekcie na: www.dom-projekt.pl/1320
tel. 12 274 08 22 tel.kom. 609 512 803 biuro@dom-projekt.pl



Warianty i projekty podobne dostępne na stronie www.dom-projekt.pl

zescanuj kod QR aby wyświetlić kartę projektu online



autorzy: arch. Władysław Piwowarczyk, artysta malarz Kinga Piwowarczyk

w nawiasach podano powierzchnię podłogi

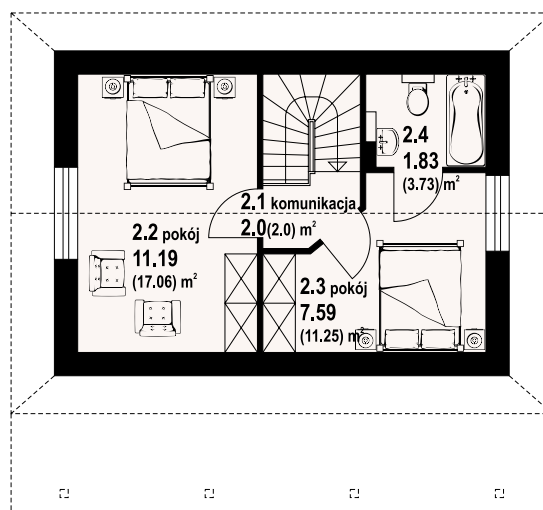
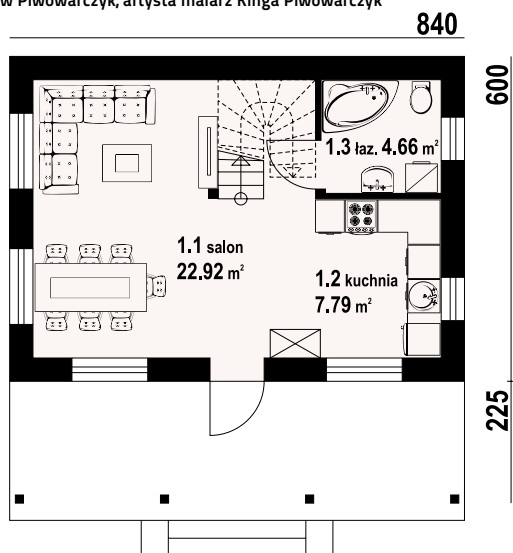

małystok dws - inny widok



Dom w konstrukcji szkieletu drewnianego. Na parterze salon z kuchnią oraz schodami na poddasze, łazienka. Na poddaszu dwa pokoje, komunikacja oraz łazienka. Z przodu domu, duży zadaszonny taras. Zwarta bryła budynku oraz dach dwuspadowy sprzyjają szybkiej i taniej budowie oraz niskim kosztom eksploatacji.



małystok dws - odbicie lustrzane

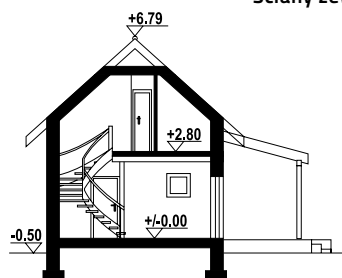

Ściany zewnętrzne: szkieletowe drewniane ocieplone wełną mineralną
Strop: drewniany
Pokrycie dachu: dachówka gontopodobna Gerard Corona

powierzchnia użytkowa	57,98 m ²
powierzchnia zabudowy	50,4 m ² +19,32 m ²
kubatura	320 m ³
kąt nachylenia dachu	42°
wys. kalenicy	7,29 m
min. wymiary działki*	17,2x14,3 m

* / informacje dodatkowe - patrz str. 13

Warianty i projekty podobne dostępne na stronie www.dom-projekt.pl

zeskanuj kod QR aby wyświetlić kartę projektu online



Więcej informacji o tym projekcie na: www.dom-projekt.pl/1718
tel. 12 274 08 22 tel.kom. 609 512 803 biuro@dom-projekt.pl



autorzy: arch. Władysław Piwowarczyk, artysta malarz Kinga Piwowarczyk

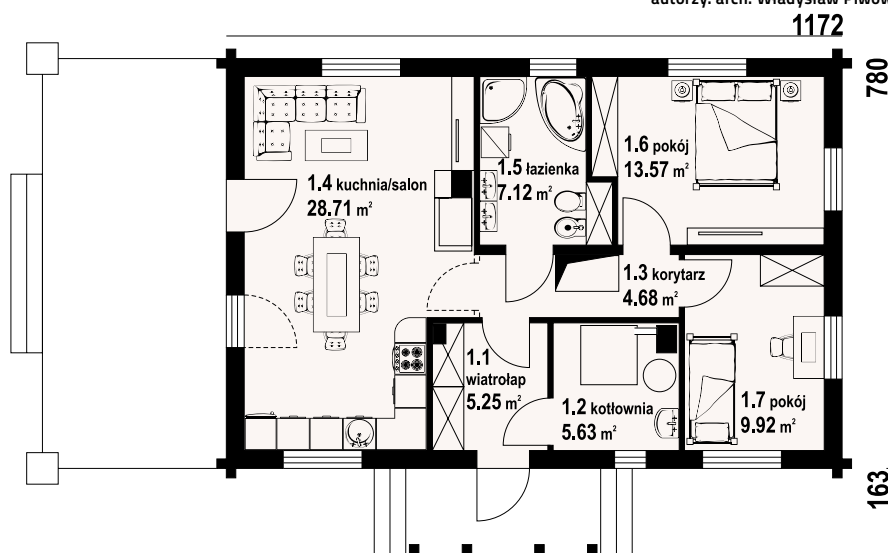

Niewielki dom parterowy, który może służyć również jako dom letniskowy. Zwarta bryła budynku oraz dwuspadowy dach o prostej konstrukcji zapewniają niskie koszty budowy i eksploatacji. W programie salon z aneksem kuchennym, dwie sypialnie, łazienka i wydzielona kotłownia.

Ściany zewnętrzne: płyty drewniane + wełna mineralna + deska
Strop: drewniany
Pokrycie dachu: dachówka gontopodobna Gerard Corona

powierzchnia użytkowa	69,25 m ²
+część gosp.	5,63 m ²
powierzchnia zabudowy	92,33 m ²
kubatura	386,6 m ³
kąt nachylenia dachu	30°
wys. kalenicy	6,31 m
min. wymiary działki*	19,72x15,8 m

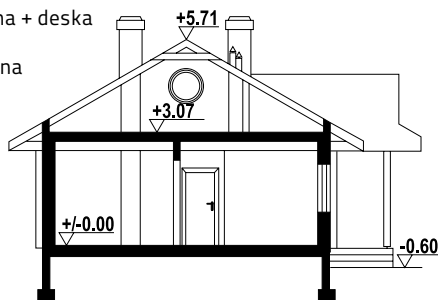

zawoja dw 7 - inny widok



zawoja dw 7 - odbicie lustrzane

* / informacje dodatkowe - patrz str. 13

Więcej informacji o tym projekcie na: www.dom-projekt.pl/72
 tel. 12 274 08 22 tel.kom. 609 512 803 biuro@dom-projekt.pl



Warianty i projekty podobne dostępne na stronie www.dom-projekt.pl
 zeskanuj kod QR aby wyświetlić kartę projektu online

zawoja 67 dws

67,11 m²

szkielet



autorzy: arch. Władysław Piwowarczyk, artysta malarz Kinga Piwowarczyk

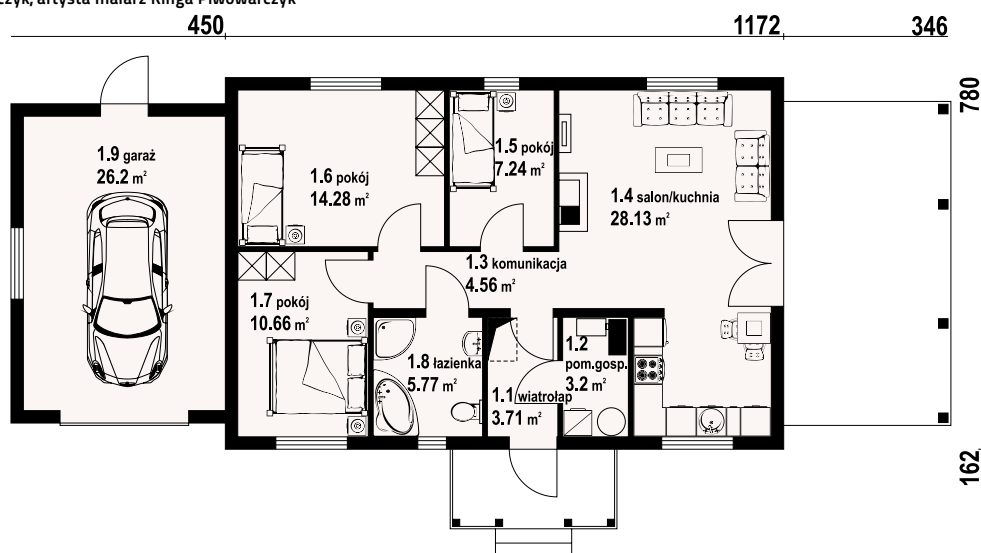

zawoja 67 dws - inny widok



zawoja 67 dws - odbicie lustrzane



Duży salon z aneksem kuchennym, kominkiem i wyjściem na zadaszony taras. Trzy pokoje, łazienka, wiatrołap, komunikacja i garaż. Poddasze nieużytkowe. Wyjście na poddasze schodami strychowymi rozkładanymi. Zwarta bryła budynku i dach dwuspadowy sprzyjają szybkiej i taniej budowie i niskim kosztom eksploatacji.

Ściany zewnętrzne: szkieletowe drewniane ocieplone wełną mineralną

Strop: drewniany

Pokrycie dachu: dachówka gontopodobna Gerard Corona



powierzchnia użytkowa	67,11 m ²
+część gosp.	36,64 m ²
powierzchnia zabudowy	121,57 m ²
kubatura	420,15 m ³
kąt nachylenia dachu	30°
wys. kalenicy	6,45 m
min. wymiary działki*	26,73x16,87 m

* / informacje dodatkowe - patrz str. 13

Warianty i projekty podobne dostępne na stronie www.dom-projekt.pl

zeskanuj kod QR aby wyświetlić kartę projektu online



Więcej informacji o tym projekcie na: www.dom-projekt.pl/1240
tel. 12 274 08 22 tel.kom. 609 512 803 biuro@dom-projekt.pl



autorzy: arch. Władysław Piwowarczyk, artysta malarz Kinga Piwowarczyk

346

1172

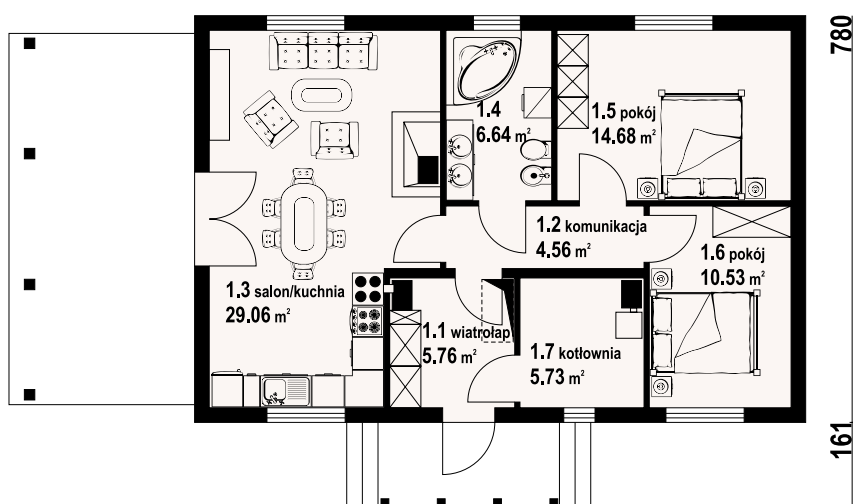

Dom w konstrukcji szkieletu drewnianego. Duży salon z aneksem kuchennym, kominkiem i wyjściem na taras. Dwa pokoje, łazienka, komunikacja, wiatrołap i kotłownia. Poddasze nieużytkowe. Zwarta bryła budynku i dach dwuspadowy sprzyjają szybkiej i taniej budowie i niskim kosztom eksploatacji.

Ściany zewnętrzne: szkieletowe drewniane ocieplone wełną mineralną

Strop: drewniany

Pokrycie dachu: dachówka gontopodobna Gerard Corona

powierzchnia użytkowa	71,23 m ²
+część gosp.	5,73 m ²
powierzchnia zabudowy	91,46 m ²
kubatura	410,15 m ³
kąt nachylenia dachu	35°
wys. kalenicy	7,04 m
min. wymiary działki*	22,19x17,22 m

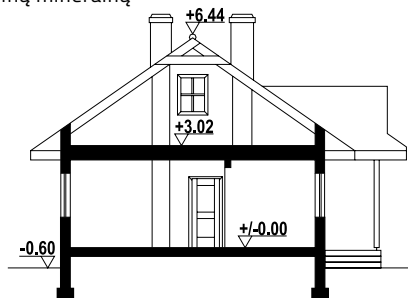

zawoja 45 dws - inny widok



zawoja 45 dws - odbicie lustrzane

* / informacje dodatkowe - patrz str. 13

Więcej informacji o tym projekcie na: www.dom-projekt.pl/1340
tel. 12 274 08 22 tel.kom. 609 512 803 biuro@dom-projekt.pl



Warianty i projekty podobne dostępne na stronie www.dom-projekt.pl

zeskanuj kod QR aby wyświetlić kartę projektu online

zawoja dw 17

68,35 m²

bal



autorzy: arch. Władysław Piwowarczyk, artysta malarz Kinga Piwowarczyk

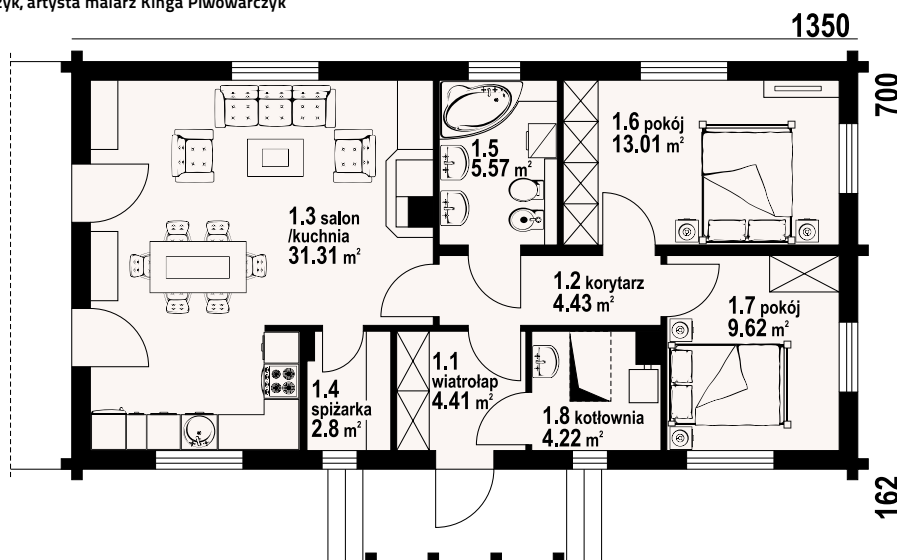

zawoja dw 17 - inny widok



Dom z bali drewnianych. Architektura nawiązuje do domów górskich. Duży salon z aneksem kuchennym, kominkiem i wyjściem na taras. Dwa pokoje, łazienka, spiżarnia, wiatrołap i kotłownia. W kotłowni schody rozkładane na poddasze. Poddasze nieużytkowe.

Ściany zewnętrzne: płazy drewniane + wełna mineralna + deska

Strop: drewniany

Pokrycie dachu: dachówka gontopodobna Gerard Corona

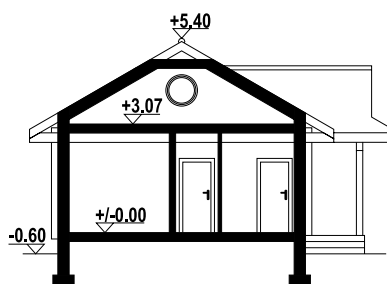

powierzchnia użytkowa	68,35 m ²
+część gosp.	7,02 m ²
powierzchnia zabudowy	94,5 m ²
kubatura	386 m ³
kąt nachylenia dachu	30°
wys. kalenicy	6 m
min. wymiary działki*	21,5x15 m

* / informacje dodatkowe - patrz str. 13

Warianty i projekty podobne dostępne na stronie www.dom-projekt.pl

zeskanuj kod QR aby wyświetlić kartę projektu online



Więcej informacji o tym projekcie na: www.dom-projekt.pl/690
tel. 12 274 08 22 tel.kom. 609 512 803 biuro@dom-projekt.pl



autorzy: arch. Władysław Piwowarczyk, artysta malarz Kinga Piwowarczyk

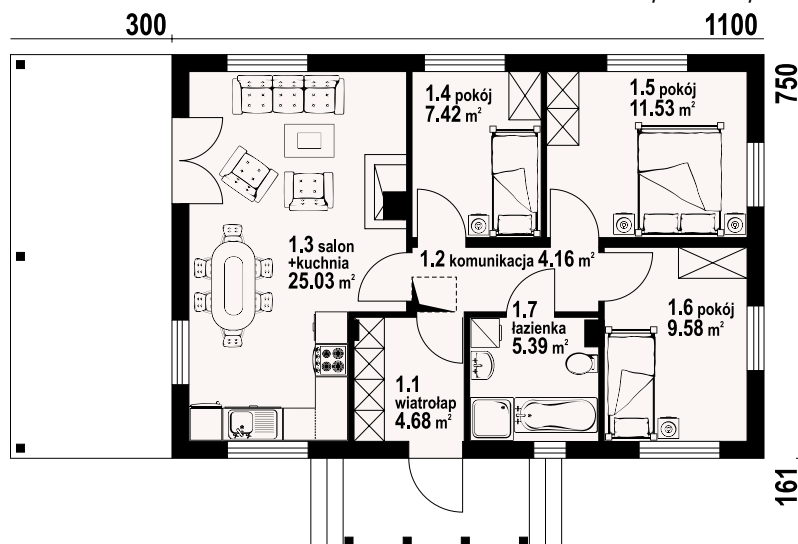

Parterowy dom w konstrukcji szkieletu drewnianego. Duży salon z aneksem kuchennym, kominkiem i wyjściem na zadaszony taras. Trzy pokoje, łazienka, wiatrołap i komunikacja. Zwarta bryła budynku i dach dwuspadowy sprzyjają szybkiej i taniej budowie i niskim kosztom eksploatacji.

Ściany zewnętrzne: szkieletowe drewniane ocieplone wełną mineralną

Strop: drewniany

Pokrycie dachu: dachówka gontopodobna Gerard Corona

powierzchnia użytkowa	67,79 m ²
powierzchnia zabudowy	91,41 m ²
kubatura	360 m ³
kąt nachylenia dachu	30°
wys. kalenicy	7,38 m
min. wymiary działki*	20,89x16,11 m

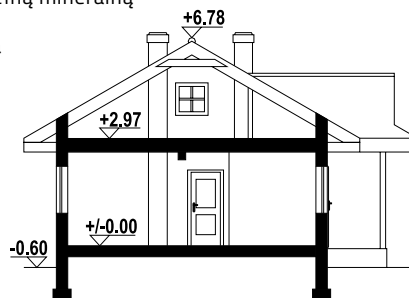

zawoja dws 17t - inny widok



zawoja dws 17t - odbicie lustrzane

* / informacje dodatkowe - patrz str. 13





autorzy: arch. Władysław Piwowarczyk, artysta malarz Kinga Piwowarczyk

w nawiasach podano powierzchnię podłogi

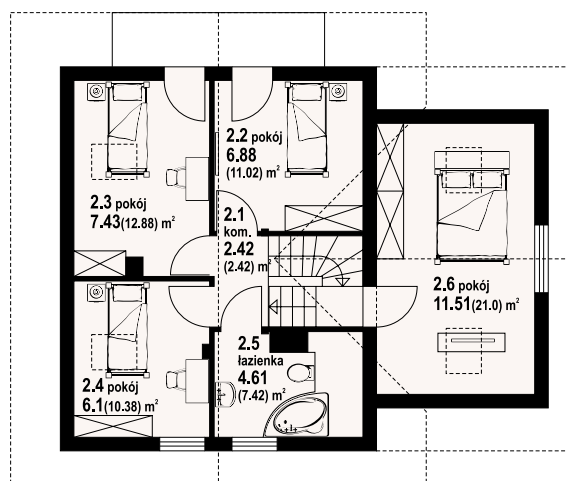
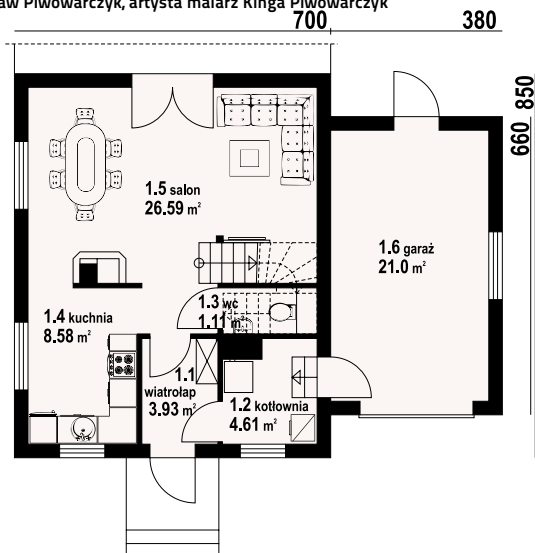

gładyszów dws - inny widok



Mały dom z poddaszem mieszkalnym i dobudowanym garażem. Na parterze salon z kominkiem, kuchnia i wydzielona kotłownia. Schody z salonu prowadzą na poddasze, na którym zaprojektowano cztery pokoje i łazienkę. Dwa pokoje posiadają wyjście na balkon. Niski koszt realizacji i użytkowania.

Ściany zewnętrzne: szkieletowe drewniane ocieplone wełną mineralną

Strop: drewniany

Pokrycie dachu: dachówka gontopodobna Gerard Corona



powierzchnia użytkowa	79,16 m ²
+część gosp.	25,61 m ²
powierzchnia zabudowy	84,58 m ²
kubatura	385,4 m ³
kąt nachylenia dachu	40°
wys. kalenicy	7,45 m
min. wymiary działki*	18,8x16,5 m

* / informacje dodatkowe - patrz str. 13

Warianty i projekty podobne dostępne na stronie www.dom-projekt.pl

zeskanuj kod QR aby wyświetlić kartę projektu online



Więcej informacji o tym projekcie na: www.dom-projekt.pl/597
tel. 12 274 08 22 tel.kom. 609 512 803 biuro@dom-projekt.pl



autorzy: arch. Władysław Piwowarczyk, artysta malarz Kinga Piwowarczyk

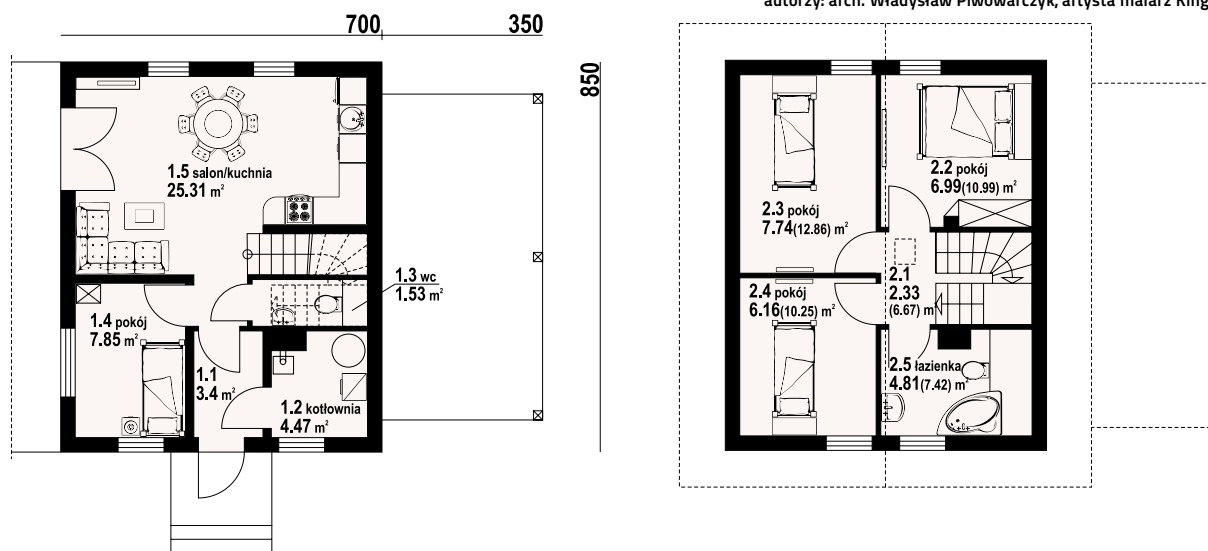

w nawiasach podano powierzchnię podłogi



Mały dom z poddaszem użytkowym, ekonomiczny w budowie oraz późniejszym użytkowaniu. Parter to strefa dzienna, a w niej słoneczny salon z aneksem kuchennym, ponadto dodatkowy pokój i kotłownia. Poddasze to strefa nocna z trzema sypialniami i łazienką. Do domu dobudowana jest wiata na samochód.

Ściany zewnętrzne: szkieletowe drewniane ocieplone wełną mineralną

Strop: drewniany

Pokrycie dachu: dachówka gontopodobna Gerard Corona

powierzchnia użytkowa	66,12 m ²
+część gosp.	4,47 m ²
powierzchnia zabudowy	84,35 m ²
kubatura	296,5 m ³
kąt nachylenia dachu	40°
wys. kalenicy	7,54 m
min. wymiary działki*	18,1x16,5 m

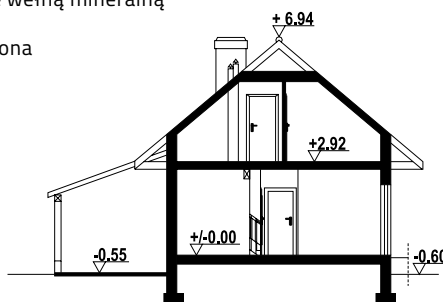

gładyszowo dws - inny widok



gładyszowo dws - odbicie lustrzane

* / informacje dodatkowe - patrz str. 13



bartnowice 7 dws

80,55 m²

szkielet



autorzy: arch. Władysław Piwowarczyk, artysta malarz Kinga Piwowarczyk

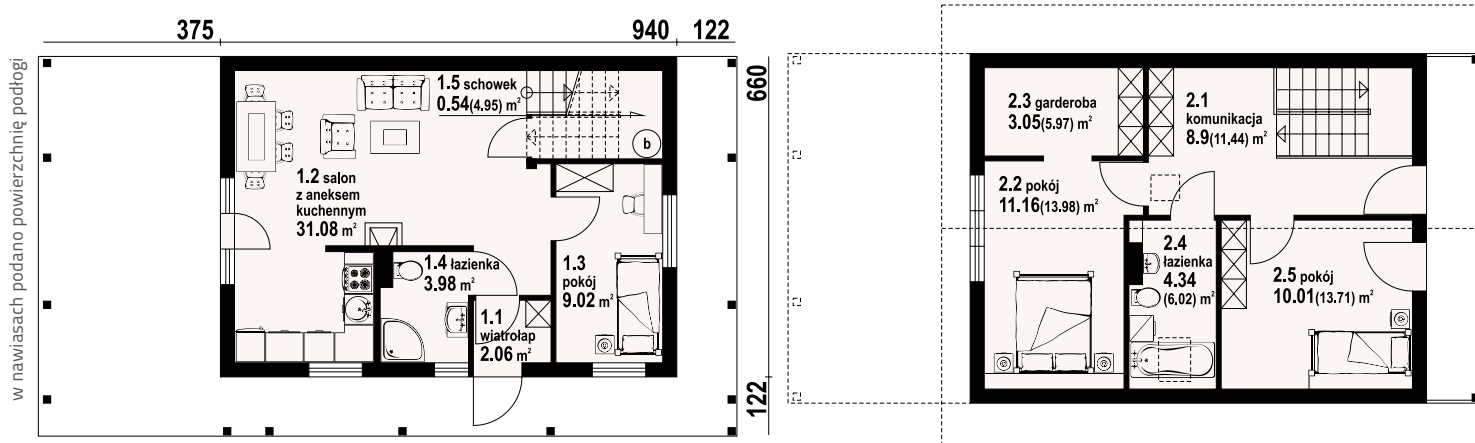

bartnowice 7 dws - inny widok



Dom w konstrukcji szkieletu drewnianego. Na parterze duży salon z aneksem kuchennym, kominkiem oraz wyjściem na duży, zadaszony taras. Pokój, łazienka, wiatrołap, schowek pod schodami. Na poddaszu dwa pokoje, garderoba, komunikacja oraz łazienka. Zwarta bryła budynku oraz dach dwuspadowy sprzyjają szybkiej i taniej budowie oraz niskim kosztom eksploatacji.



bartnowice 7 dws - odbicie lustrzane

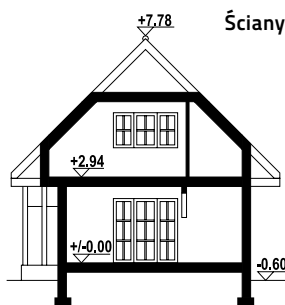

Ściany zewnętrzne: szkieletowe drewniane ocieplone wełną mineralną
Strop: drewniany
Pokrycie dachu: dachówka gontopodobna Gerard Corona

powierzchnia użytkowa	80,55 m ²
+część gosp.	3,59 m ²
powierzchnia zabudowy	67,97 m ² +29,52 m ²
kubatura	360 m ³
kąt nachylenia dachu	45°
wys. kalenicy	8,38 m
min. wymiary działki*	20,27x15,2 m

* / informacje dodatkowe - patrz str. 13

Warianty i projekty podobne dostępne na stronie www.dom-projekt.pl

zeskanuj kod QR aby wyświetlić kartę projektu online



Więcej informacji o tym projekcie na: www.dom-projekt.pl/1511
 tel. 12 274 08 22 tel.kom. 609 512 803 biuro@dom-projekt.pl



70,77 m²

szkielet



autorzy: arch. Władysław Piwowarczyk, artysta malarz Kinga Piwowarczyk

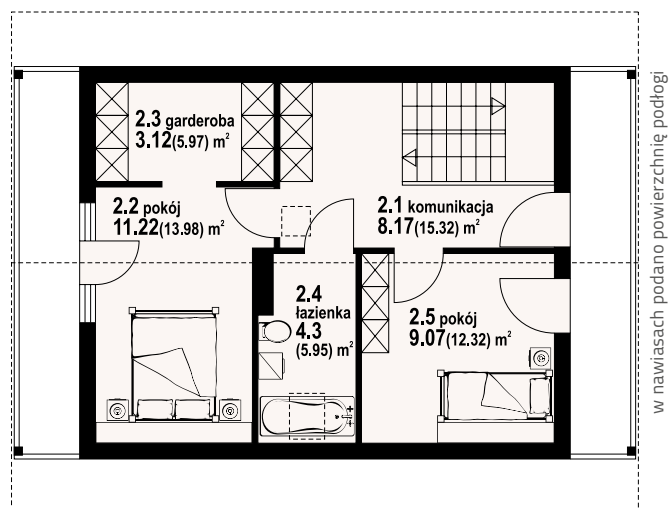
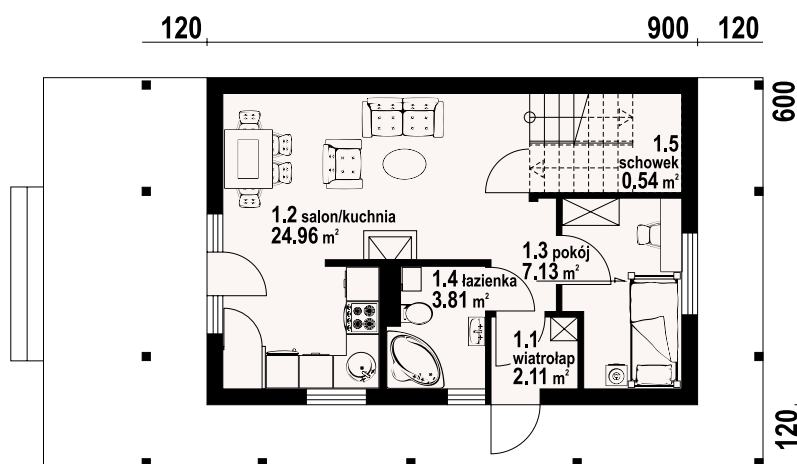

w nawiasach podano powierzchnię podłogi



Dom w konstrukcji szkieletu drewnianego. Duży salon z aneksem kuchennym, kominkiem, schodami na poddasze i wyjściem na zadaszony taras. Pokój, łazienka, wiatrołap. Na poddaszu dwa pokoje, łazienka, garderoba, komunikacja i dwa balkony. Zwarta bryła budynku i dach dwuspadowy sprzyjają szybkiej i taniej budowie i niskim kosztom eksploatacji.

Ściany zewnętrzne: szkieletowe drewniane ocieplone wełną mineralną
Strop: drewniany
Pokrycie dachu: dachówka gontopodobna Gerard Corona

powierzchnia użytkowa	70,77 m²
+część gosp.	4,16 m²
powierzchnia zabudowy	64,98 m²
kubatura	303,5 m³
kąt nachylenia dachu	45°
wys. kalenicy	8,38 m
min. wymiary działki*	17,5x15,2 m

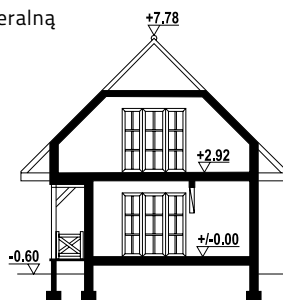

bartnowice dws - inny widok



bartnowice dws - odbicie lustrzane

* / informacje dodatkowe - patrz str. 13

Więcej informacji o tym projekcie na: www.dom-projekt.pl/1061
 tel. 12 274 08 22 tel.kom. 609 512 803 biuro@dom-projekt.pl



Warianty i projekty podobne dostępne na stronie www.dom-projekt.pl
 zeskanuj kod QR aby wyświetlić kartę projektu online

71,02 m²

bal



autorzy: arch. Władysław Piwowarczyk, artysta malarz Kinga Piwowarczyk

300

900 120

w nawiasach podano powierzchnię podłogi

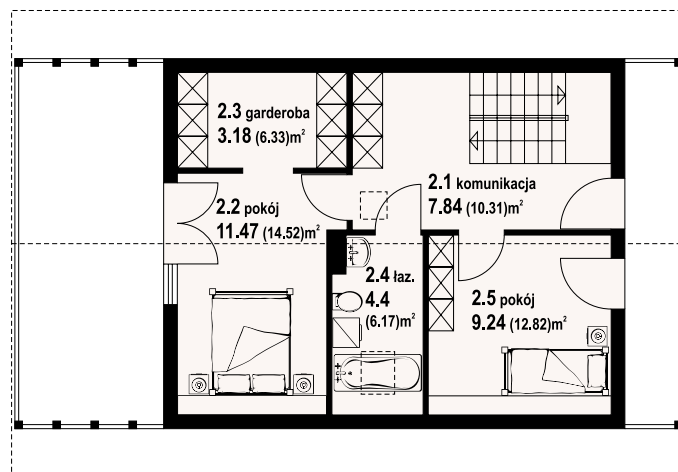
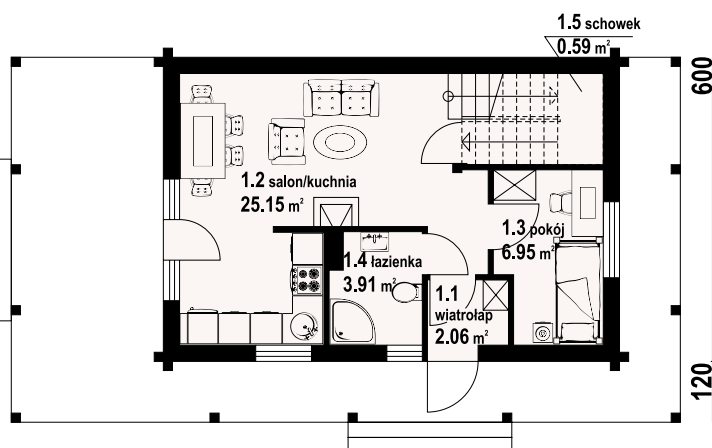

bartnowice dw 5 - inny widok



Dom z bali drewnianych. Salon z aneksem kuchennym, kominkiem, wyjściem na zadaszony taras i schodami na poddasze. Pokój, łazienka, wiatrołap. Na poddaszu dwa pokoje, łazienka, garderoba, komunikacja, duży taras i balkon. Zwarta bryła budynku i dach dwuspadowy sprzyjają szybkiej i taniej budowie i niskim kosztom eksploatacji.



bartnowice dw 5 - odbicie lustrzane

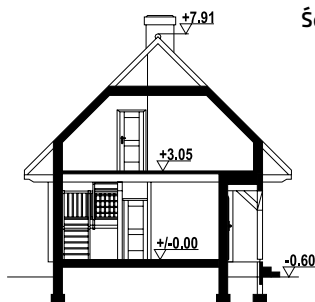

Ściany zewnętrzne: płazy drewniane + wełna mineralna + deska
Strop: drewniany
Pokrycie dachu: dachówka gontopodobna Gerard Corona

powierzchnia użytkowa	71,02 m ²
+część gosp.	3,77 m ²
powierzchnia zabudowy	96,72 m ²
kubatura	305 m ³
kąt nachylenia dachu	45°
wys. kalenicy	8,51 m
min. wymiary działki*	19,3x15,2 m

* / informacje dodatkowe - patrz str. 13

Warianty i projekty podobne dostępne na stronie www.dom-projekt.pl

zeskanuj kod QR aby wyświetlić kartę projektu online



Więcej informacji o tym projekcie na: www.dom-projekt.pl/1167
 tel. 12 274 08 22 tel.kom. 609 512 803 biuro@dom-projekt.pl



autorzy: arch. Władysław Piwowarczyk, artysta malarz Kinga Piwowarczyk

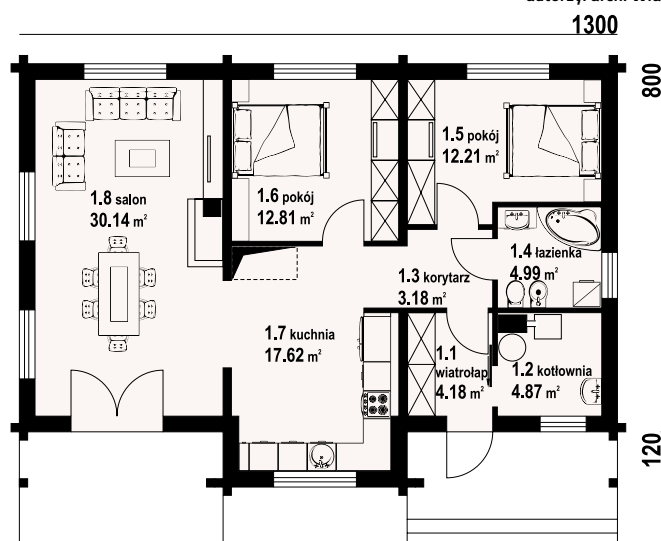

Dom parterowy z bali. Duży salon z aneksem kuchennym, kominkiem i wyjściem na taras. Dwa pokoje, łazienka, kotłownia, korytarz i wiatrołap. Wyjście na poddasze schodami strychowymi rozkładanymi. Instalacja solarna.

Ściany zewnętrzne: płazy drewniane + wełna mineralna + deska
Strop: drewniany
Pokrycie dachu: dachówka gontopodobna Gerard Corona

powierzchnia użytkowa	85,13 m ²
+część gosp.	4,87 m ²
powierzchnia zabudowy	119,78 m ²
kubatura	477,6 m ³
kąt nachylenia dachu	30°
wys. kalenicy	6,6 m
min. wymiary działki*	21x17,2 m

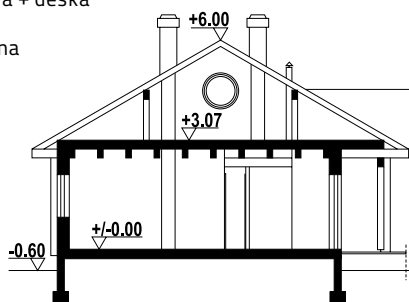

bolesławice 7 dw - inny widok



bolesławice 7 dw - odbicie lustrzane

* / informacje dodatkowe - patrz str. 13

Więcej informacji o tym projekcie na: www.dom-projekt.pl/1261
 tel. 12 274 08 22 tel.kom. 609 512 803 biuro@dom-projekt.pl



Warianty i projekty podobne dostępne na stronie www.dom-projekt.pl

zescanuj kod QR aby wyświetlić kartę projektu online

grajewo aa 70 dws

92,36 m²

szkielet

dom do
70m²
powierzchni
zabudowy

autorzy: arch. Władysław Piowarczyk, artysta malarz Kinga Piowarczyk

w nawiasach podano powierzchnię podłogi

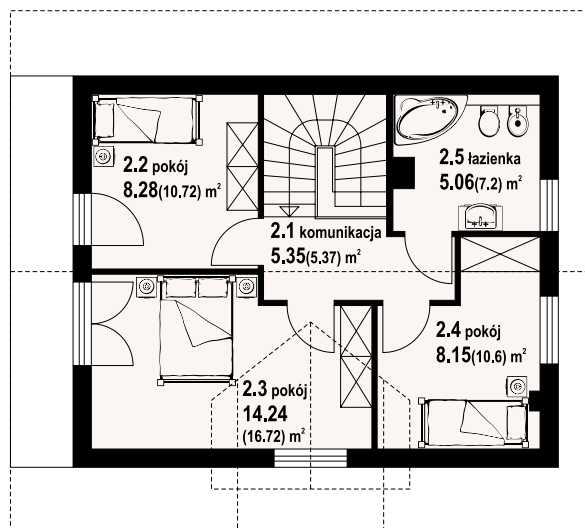
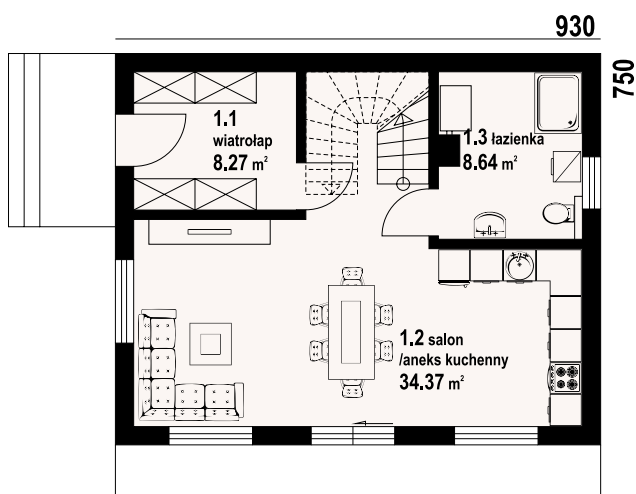

grajewo aa 70 dws - inny widok



Dom w konstrukcji szkieletu drewnianego. Na parterze salon z aneksem kuchennym oraz wyjściami na taras. Łazienka, wiatrołap. Na poddaszu trzy pokoje, łazienka, komunikacja, balkon dostępny z dwóch pokoi. Zwarta bryła budynku oraz dach dwuspadowy sprzyjają szybkiej i taniej budowie oraz niskim kosztom eksploatacji.



grajewo aa 70 dws - odbicie lustrzane

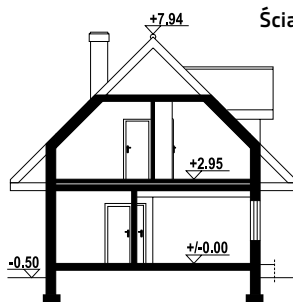

Ściany zewnętrzne: szkieletowe drewniane ocieplone wełną mineralną
Strop: drewniany
Pokrycie dachu: dachówka gontopodobna Gerard Corona

powierzchnia użytkowa	92,36 m ²
powierzchnia zabudowy	69,75 m ²
kubatura	458 m ³
kąt nachylenia dachu	45°
wys. kalenicy	8,44 m
min. wymiary działki*	16,02x17,5 m

* / informacje dodatkowe - patrz str. 13

Warianty i projekty podobne dostępne na stronie www.dom-projekt.pl

zeskanuj kod QR aby wyświetlić kartę projektu online



Więcej informacji o tym projekcie na: www.dom-projekt.pl/1632
tel. 12 274 08 22 tel.kom. 609 512 803 biuro@dom-projekt.pl



96,38 m²

szkielet

autorzy: arch. Władysław Piwowarczyk, artysta malarz Kinga Piwowarczyk

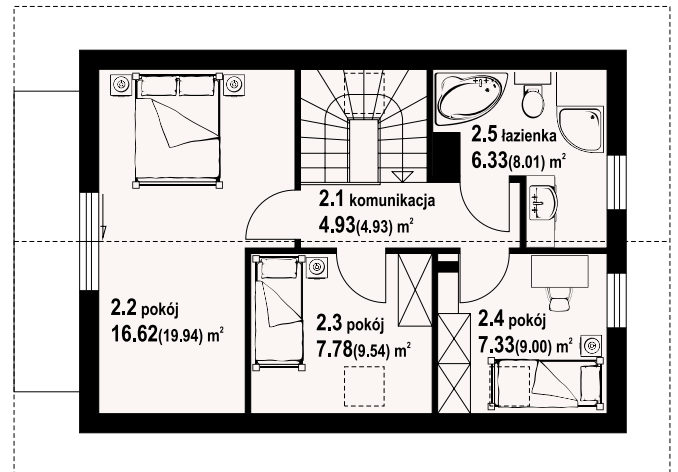
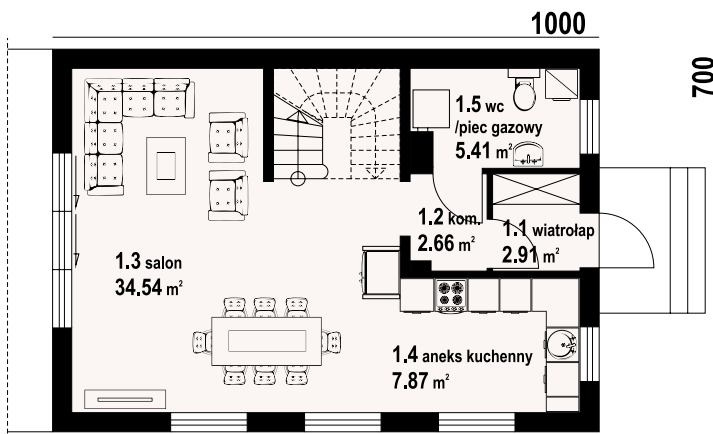

w nawiasach podano powierzchnię podłogi



Dom w konstrukcji szkieletu drewnianego. Na parterze salon z aneksem kuchennym oraz wyjściem na taras. Komunikacja, wc, wiatrołap. Na poddaszu trzy pokoje, łazienka, komunikacja oraz balkon. Zwarta bryła budynku i dach dwuspadowy sprzyjają szybkiej i taniej budowie oraz niskim kosztom eksploatacji.

Ściany zewnętrzne: szkieletowe drewniane ocieplone wełną mineralną
Strop: drewniany
Pokrycie dachu: dachówka gontopodobna Gerard Corona

powierzchnia użytkowa	96,38 m²
powierzchnia zabudowy	70 m²
kubatura	390,1 m³
kąt nachylenia dachu	42°
wys. kalenicy	8,24 m
min. wymiary działki*	15x18,2 m

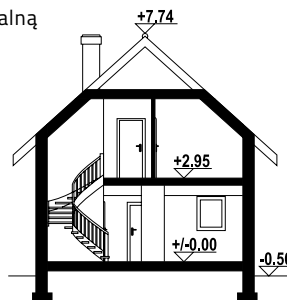

gąsawa aa 70 dws - inny widok



gąsawa aa 70 dws - odbicie lustrzane

* / informacje dodatkowe - patrz str. 13

Więcej informacji o tym projekcie na: www.dom-projekt.pl/1627
 tel. 12 274 08 22 tel.kom. 609 512 803 biuro@dom-projekt.pl



Warianty i projekty podobne dostępne na stronie www.dom-projekt.pl
 zeskanuj kod QR aby wyświetlić kartę projektu online

grochowo aa 70 dws

93,92 m²

szkielet



autorzy: arch. Władysław Piwowarczyk, artysta malarz Kinga Piwowarczyk

w nawiasach podano powierzchnię podłogi

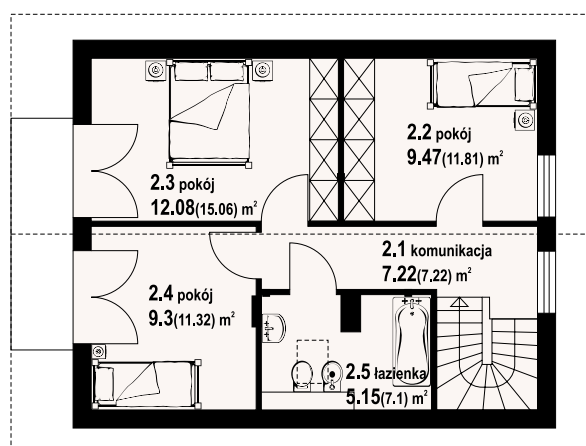
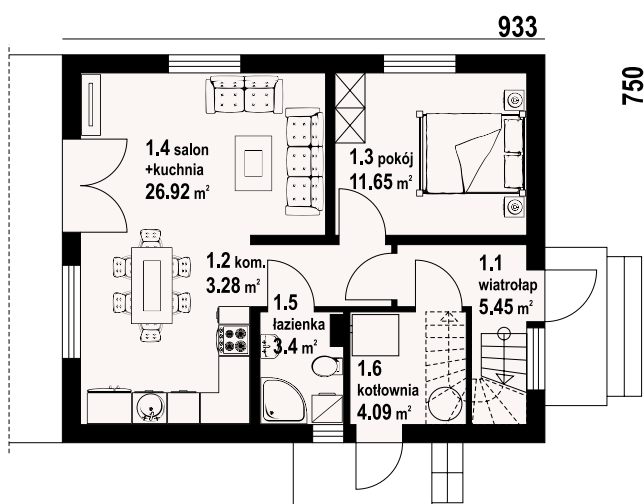

grochowo aa 70 dws - inny widok



Dom w konstrukcji szkieletu drewnianego. Na parterze salon z aneksem kuchennym oraz wyjściem na taras. Pokój, komunikacja, wiatrołap, kotłownia, łazienka. Na poddaszu trzy pokoje, łazienka, komunikacja oraz balkon dostępny z dwóch pokoi. Zwarta bryła budynku oraz dach dwuspadowy sprzyjają szybkiej i taniej budowie oraz niskim kosztom eksploatacji.



grochowo aa 70 dws - odbicie lustrzane

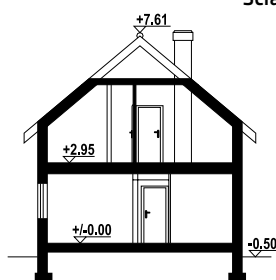

Ściany zewnętrzne: szkieletowe drewniane ocieplone wełną mineralną
Strop: drewniany
Pokrycie dachu: dachówka gontopodobna Gerard Corona

powierzchnia użytkowa	93,92 m ²
+część gosp.	4,09 m ²
powierzchnia zabudowy	69,97 m ²
kubatura	389 m ³
kąt nachylenia dachu	40°
wys. kalenicy	8,11 m
min. wymiary działki*	15,5x17,53 m

* / informacje dodatkowe - patrz str. 13

Warianty i projekty podobne dostępne na stronie www.dom-projekt.pl

zeskanuj kod QR aby wyświetlić kartę projektu online



Więcej informacji o tym projekcie na: www.dom-projekt.pl/1681
 tel. 12 274 08 22 tel.kom. 609 512 803 biuro@dom-projekt.pl



80,08 m²

szkielet



autorzy: arch. Władysław Piwowarczyk, artysta malarz Kinga Piwowarczyk

1000

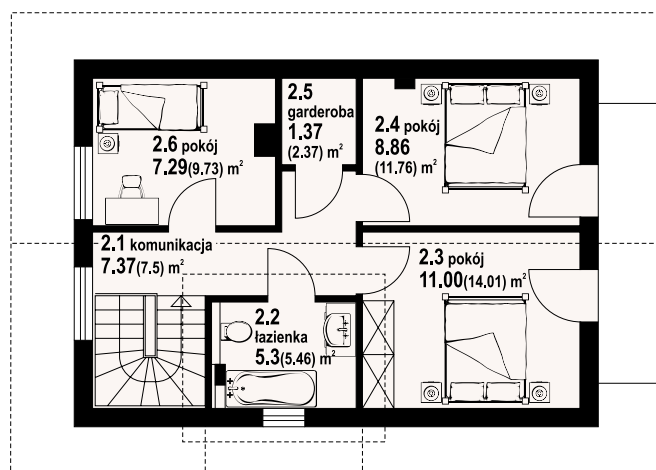
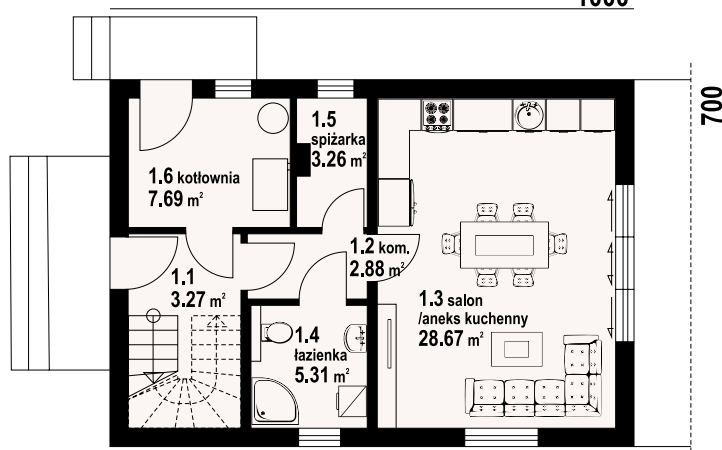

w nawiasach podano powierzchnię podłogi



Dom w konstrukcji szkieletu drewnianego. Na parterze salon z aneksem kuchennym oraz wyjściem na taras. Kotłownia, spiżarka, komunikacja, łazienka, wiatrołap. Na poddaszu trzy pokoje, łazienka, komunikacja, garderoba. Zwarta bryła budynku oraz dach dwuspadowy sprzyjają szybkiej i taniej budowie oraz niskim kosztom eksploatacji.

Ściany zewnętrzne: szkieletowe drewniane ocieplone wełną mineralną
Strop: drewniany
Pokrycie dachu: dachówka gontopodobna Gerard Corona

powierzchnia użytkowa	80,08 m²
+część gosp.	12,32 m²
powierzchnia zabudowy	70 m²
kubatura	380 m³
kąt nachylenia dachu	40°
wys. kalenicy	7,85 m
min. wymiary działki*	15x15,2 m

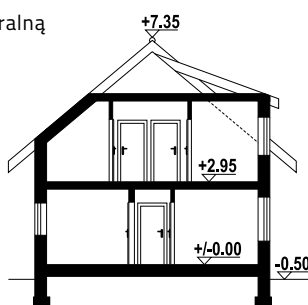

gniazdowo aa 70 dws - inny widok



gniazdowo aa 70 dws - odbicie lustrzane

* / informacje dodatkowe - patrz str. 13

Więcej informacji o tym projekcie na: www.dom-projekt.pl/1562
 tel. 12 274 08 22 tel.kom. 609 512 803 biuro@dom-projekt.pl



Warianty i projekty podobne dostępne na stronie www.dom-projekt.pl
 zeskanuj kod QR aby wyświetlić kartę projektu online

osieczno aa 70 dw

93,58 m²

bal



autorzy: arch. Władysław Piwowarczyk, artysta malarz Kinga Piwowarczyk

w nawiasach podano powierzchnię podłogi

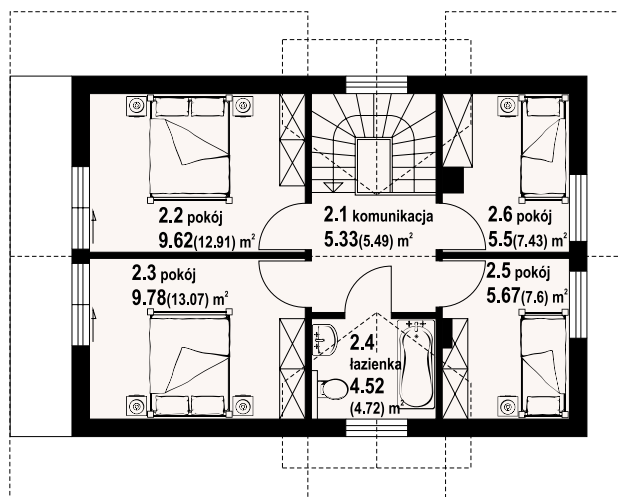
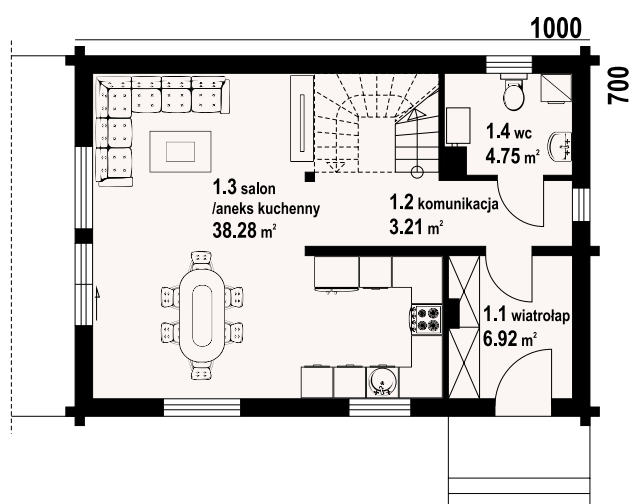

osieczno aa 70 dw - inny widok



osieczno aa 70 dw - odbicie lustrzane



Dom z bali. Na parterze salon z aneksem kuchennym, wyjściem na taras i schodami na poddasze. Komunikacja, wc, wiatrołap. Na poddaszu cztery pokoje, łazienka, komunikacja oraz balkon dostępny z dwóch pokoi. Zwarta bryła budynku oraz dach dwuspadowy sprzyjają szybkiej i taniej budowie oraz niskim kosztom eksploatacji.

Ściany zewnętrzne: płazy drewniane + wełna mineralna + deska

Strop: drewniany

Pokrycie dachu: dachówka gontopodobna Gerard Corona

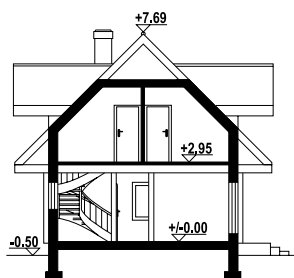

powierzchnia użytkowa	93,58 m ²
+część gosp.	70 m ²
powierzchnia zabudowy	108,24 m ²
kubatura	381 m ³
kąt nachylenia dachu	45°
wys. kalenicy	8,19 m
min. wymiary działki*	18,2x15,5 m

* / informacje dodatkowe - patrz str. 13

Warianty i projekty podobne dostępne na stronie www.dom-projekt.pl

zeskanuj kod QR aby wyświetlić kartę projektu online



Więcej informacji o tym projekcie na: www.dom-projekt.pl/1635
tel. 12 274 08 22 tel.kom. 609 512 803 biuro@dom-projekt.pl



90,31 m²

bal



autorzy: arch. Władysław Piwowarczyk, artysta malarz Kinga Piwowarczyk

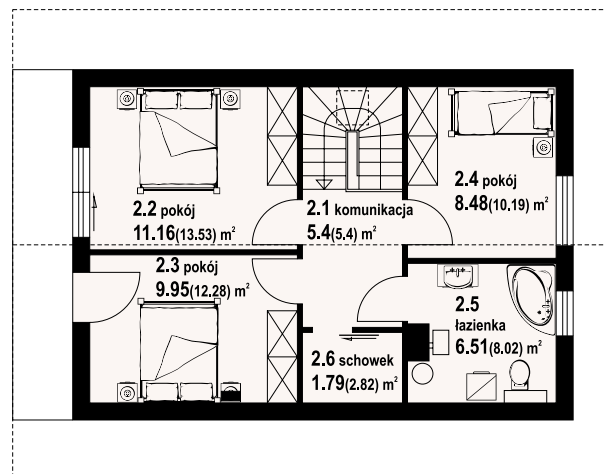
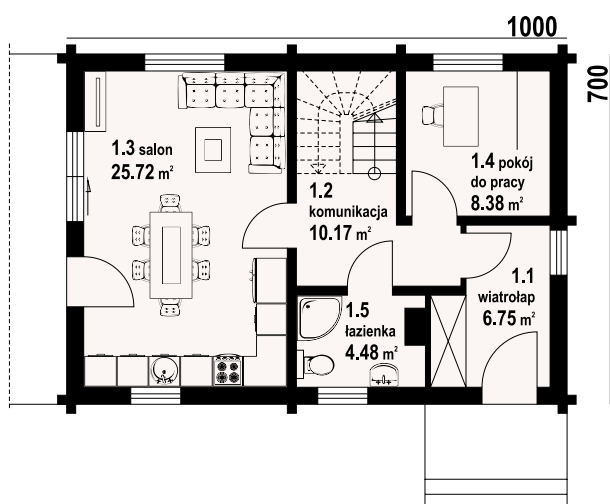

w nawiasach podano powierzchnię podłogi



Dom z bali drewnianych. Na parterze salon z aneksem kuchennym oraz wyjściem na taras. Komunikacja, pokój, wiatrołap, łazienka. Na poddaszu trzy pokoje, komunikacja, schowek, łazienka oraz balkon dostępny z dwóch pokoi. Zwarta bryła budynku oraz dach dwuspadowy sprzyjają szybkiej i taniej budowie oraz niskim kosztom eksploatacji.

Ściany zewnętrzne: płazy drewniane + wełna mineralna + deska
Strop: drewniany
Pokrycie dachu: dachówka gontopodobna Gerard Corona

powierzchnia użytkowa	90,31 m²
+część gosp.	8,48 m²
powierzchnia zabudowy	70 m²
kubatura	340 m³
kąt nachylenia dachu	45°
wys. kalenicy	8,41 m
min. wymiary działki*	18,2x15 m

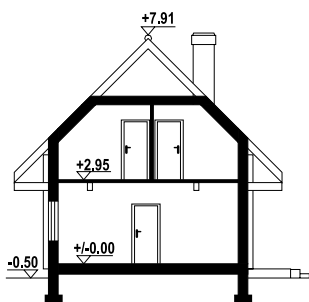

bartkowo aa 70 dw - inny widok



bartkowo aa 70 dw - odbicie lustrzane

*/ informacje dodatkowe - patrz str. 13

Więcej informacji o tym projekcie na: www.dom-projekt.pl/1622
tel. 12 274 08 22 tel.kom. 609 512 803 biuro@dom-projekt.pl



Warianty i projekty podobne dostępne na stronie www.dom-projekt.pl

zeskanuj kod QR aby wyświetlić kartę projektu online

zawojowo aa 70 dws

89,29 m²

szkielet



autorzy: arch. Władysław Piwowarczyk, artysta malarz Kinga Piwowarczyk

w nawiasach podano powierzchnię podłogi

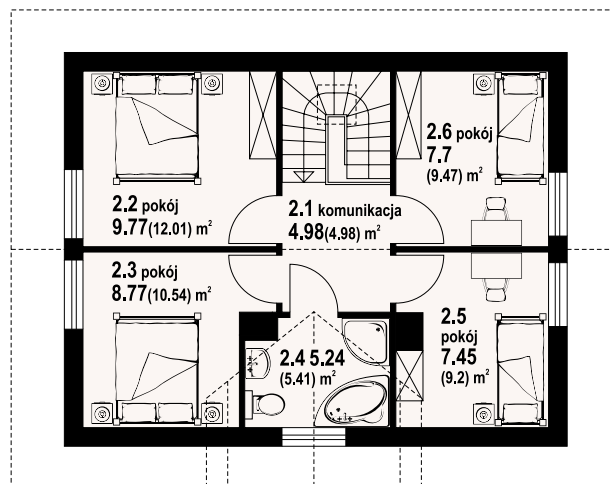
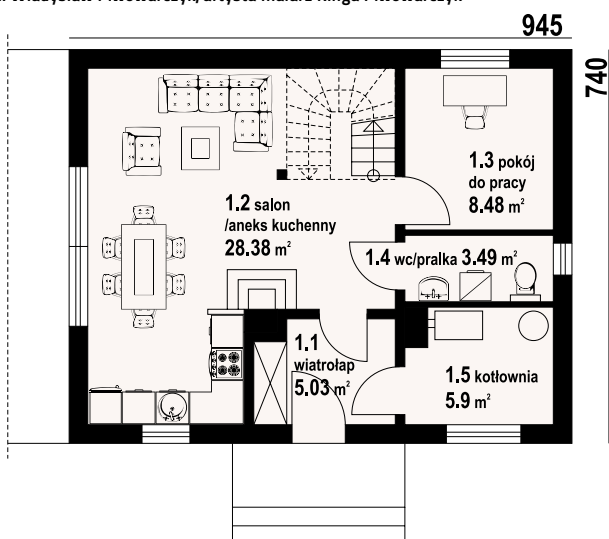

zawojowo aa 70 dws - inny widok



Dom w konstrukcji szkieletu drewnianego. Na parterze salon z aneksem kuchennym, kominkiem, wyjściem na taras i schodami na poddasze. Pokój do pracy, wc z pralką, kotłownia, wiatrołap. Na poddaszu cztery pokoje, łazienka, komunikacja. Zwarta bryła budynku oraz dach dwuspadowy sprzyjają szybkiej i taniej budowie oraz niskim kosztom eksploatacji.



zawojowo aa 70 dws - odbicie lustrzane

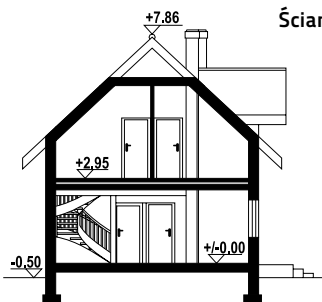

Ściany zewnętrzne: szkieletowe drewniane ocieplone wełną mineralną
Strop: drewniany
Pokrycie dachu: dachówka gontopodobna Gerard Corona

powierzchnia użytkowa	89,29 m ²
+część gosp.	5,9 m ²
powierzchnia zabudowy	69,93 m ²
kubatura	394,14 m ³
kąt nachylenia dachu	43°
wys. kalenicy	8,36 m
min. wymiary działki*	17,45x15,35 m

* / informacje dodatkowe - patrz str. 13

Warianty i projekty podobne dostępne na stronie www.dom-projekt.pl

zeskanuj kod QR aby wyświetlić kartę projektu online



Więcej informacji o tym projekcie na: www.dom-projekt.pl/1641
tel. 12 274 08 22 tel.kom. 609 512 803 biuro@dom-projekt.pl



91,71 m²

szkielet

autorzy: arch. Władysław Piwowarczyk, artysta malarz Kinga Piwowarczyk

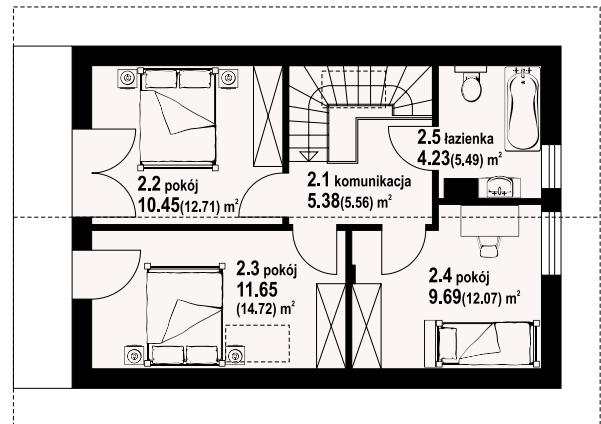
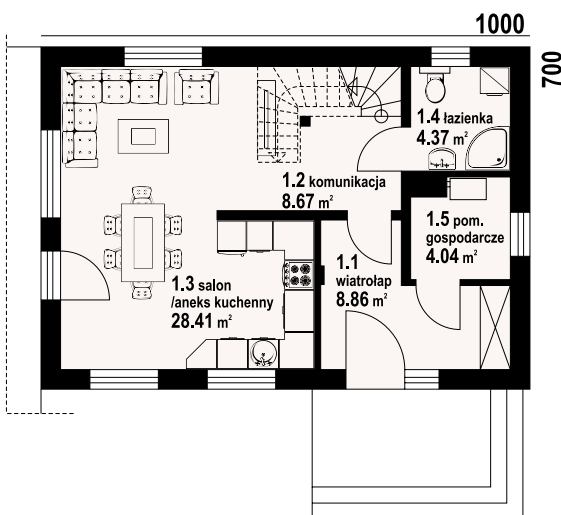

w nawiasach podano powierzchnię podłogi



Dom w konstrukcji szkieletu drewnianego. Na parterze salon z aneksem kuchennym, wyjściem na taras i schodami na poddasze. Łazienka, komunikacja, wiatrołap, pomieszczenie gospodarcze. Na poddaszu trzy pokoje, łazienka, komunikacja oraz balkon dostępny z dwóch pokoi. Zwarta bryła budynku oraz dach dwuspadowy sprzyjają szybkiej i taniej budowie oraz niskim kosztom eksploatacji.

Ściany zewnętrzne: szkieletowe drewniane ocieplone wełną mineralną
Strop: drewniany
Pokrycie dachu: dachówka gontopodobna Gerard Corona

powierzchnia użytkowa	91,71 m²
+część gosp.	4,04 m²
powierzchnia zabudowy	70 m²
kubatura	420 m³
kąt nachylenia dachu	42°
wys. kalenicy	8,13 m
min. wymiary działki*	18,2x15 m

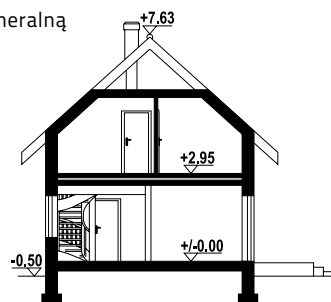

świecie aa 70 dws - inny widok



świecie aa 70 dws - odbicie lustrzane

* / informacje dodatkowe - patrz str. 13

Więcej informacji o tym projekcie na: www.dom-projekt.pl/1582
tel. 12 274 08 22 tel.kom. 609 512 803 biuro@dom-projekt.pl



Warianty i projekty podobne dostępne na stronie www.dom-projekt.pl
zeskanuj kod QR aby wyświetlić kartę projektu online

autorzy: arch. Władysław Piwowarczyk, artysta malarz Kinga Piwowarczyk

w nawiasach podano powierzchnię podłogi

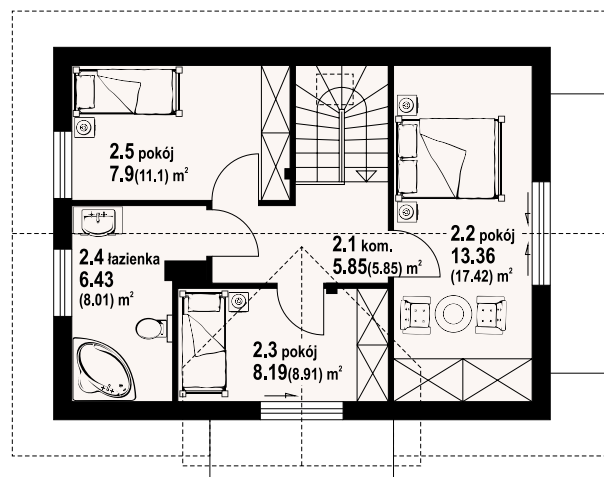
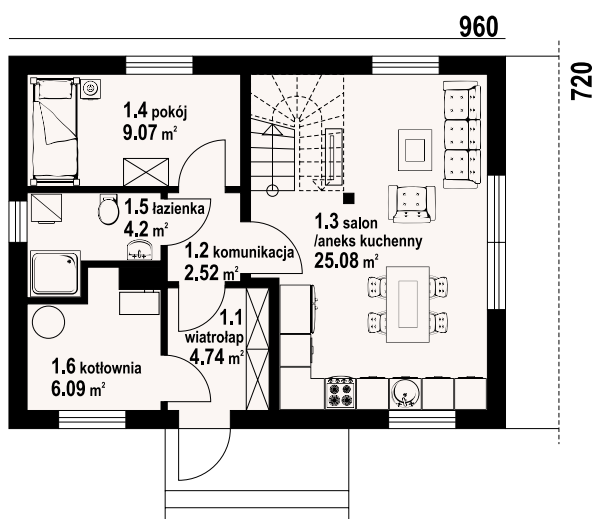

hdbów aa 70 dws - inny widok



Dom z poddaszem użytkowym. Na parterze salon z aneksem kuchennym, wyjściem na taras i schodami na poddasze. Pokój, łazienka, komunikacja, kotłownia, wiatrołap. Na poddaszu trzy pokoje, łazienka, komunikacja, balkon. Zwarta bryła budynku oraz dach dwuspadowy sprzyjają szybkiej i taniej budowie oraz niskim kosztom eksploatacji.



hdbów aa 70 dws - odbicie lustrzane

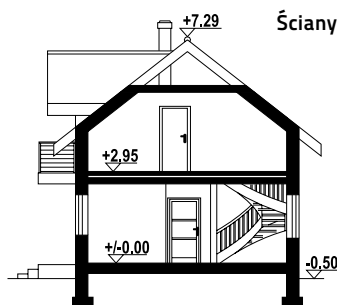

Ściany zewnętrzne: szkieletowe drewniane ocieplone wełną mineralną
Strop: drewniany
Pokrycie dachu: dachówka gontopodobna Gerard Corona

powierzchnia użytkowa	87,34 m ²
+część gosp.	6,09 m ²
powierzchnia zabudowy	69,12 m ²
kubatura	369,82 m ³
kąt nachylenia dachu	38°
wys. kalenicy	7,79 m
min. wymiary działki*	17,8x15,6 m

*/ informacje dodatkowe - patrz str. 13

Warianty i projekty podobne dostępne na stronie www.dom-projekt.pl

zeskanuj kod QR aby wyświetlić kartę projektu online

Więcej informacji o tym projekcie na: www.dom-projekt.pl/1575
tel. 12 274 08 22 tel.kom. 609 512 803 biuro@dom-projekt.pl

88,02 m²

szkielet

autorzy: arch. Władysław Piwowarczyk, artysta malarz Kinga Piwowarczyk

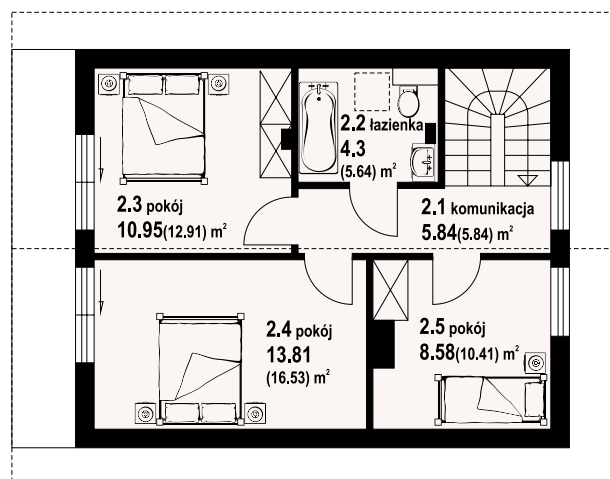
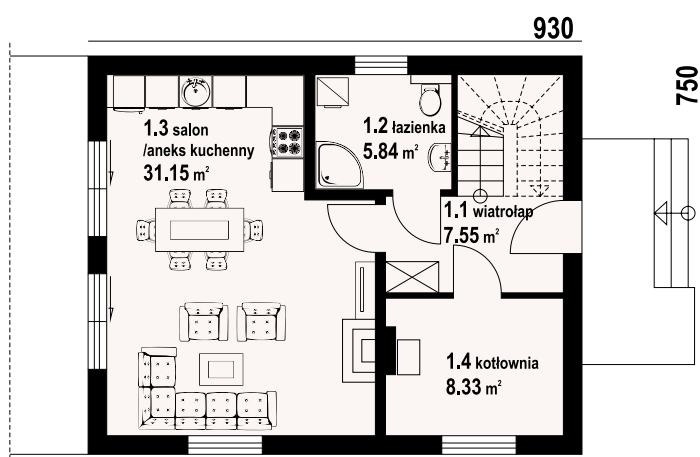

w nawiasach podano powierzchnię podłogi



Dom w konstrukcji szkieletu drewnianego. Na parterze salon z aneksem kuchennym, kominkiem oraz wyjściem na taras. Łazienka, kotłownia, wiatrołap. Na poddaszu trzy pokoje, łazienka, komunikacja, balkon dostępny z dwóch pokoi. Zwarta bryła budynku oraz dach dwuspadowy sprzyjają szybkiej i taniej budowie oraz niskim kosztom eksploatacji.

Ściany zewnętrzne: szkieletowe drewniane ocieplone wełną mineralną
Strop: drewniany
Pokrycie dachu: dachówka gontopodobna Gerard Corona

powierzchnia użytkowa	88,02 m ²
+część gosp.	8,33 m ²
powierzchnia zabudowy	69,75 m ²
kubatura	396,36 m ³
kąt nachylenia dachu	42°
wys. kalenicy	8,37 m
min. wymiary działki*	15,5x17,5 m

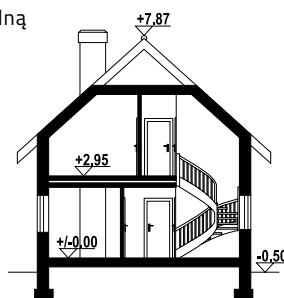

trzebowice aa 70 dws - inny widok



trzebowice aa 70 dws - odbicie lustrzane

*/ informacje dodatkowe - patrz str. 13

Więcej informacji o tym projekcie na: www.dom-projekt.pl/1619
tel. 12 274 08 22 tel.kom. 609 512 803 biuro@dom-projekt.pl



Warianty i projekty podobne dostępne na stronie www.dom-projekt.pl
zeskanuj kod QR aby wyświetlić kartę projektu online

piaseczno 1 dw

84,95 m²

bal



autorzy: arch. Władysław Piwowarczyk, artysta malarz Kinga Piwowarczyk

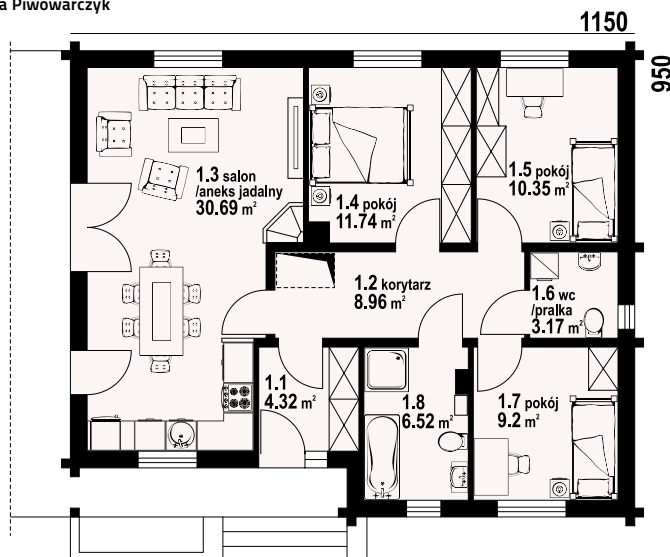

piaseczno 1 dw - inny widok



Dom parterowy z bali drewnianych. Duży salon z aneksem kuchennym, kominkiem i wyjściem na taras. Trzy pokoje, łazienka, wc z pralką, wiatrołap i korytarz. Wyjście na poddasze schodami rozkładanymi. Na poddaszu strych.

Ściany zewnętrzne: płazy drewniane + wełna mineralna + deska
Strop: drewniany
Pokrycie dachu: dachówka ceramiczna



piaseczno 1 dw - odbicie lustrzane

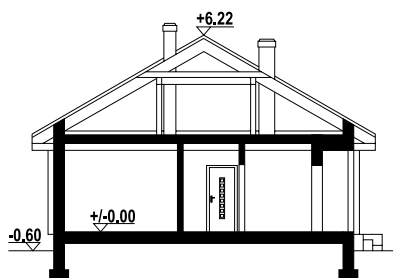

powierzchnia użytkowa	84,95 m ²
powierzchnia zabudowy	109,25 m ²
kubatura	420 m ³
kąt nachylenia dachu	30°
wys. kalenicy	6,82 m
min. wymiary działki*	19,5x17,5 m

* / informacje dodatkowe - patrz str. 13

Warianty i projekty podobne dostępne na stronie www.dom-projekt.pl

zeskanuj kod QR aby wyświetlić kartę projektu online



Więcej informacji o tym projekcie na: www.dom-projekt.pl/877
tel. 12 274 08 22 tel.kom. 609 512 803 biuro@dom-projekt.pl



autorzy: arch. Władysław Piwowarczyk, artysta malarz Kinga Piwowarczyk

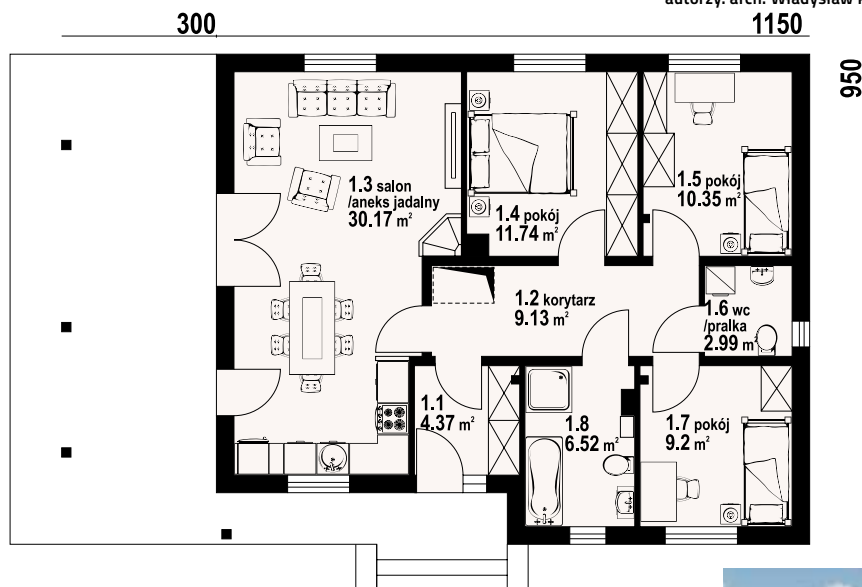

Dom parterowy w konstrukcji szkieletu drewnianego. Duży salon z aneksem kuchennym, kominkiem i wyjściem na zadaszony taras. Trzy pokoje, łazienka, wc z pralką, korytarz i wiatrołap. W korytarzu schody rozkładane na strych. Strych nieużytkowy.

Ściany zewnętrzne: szkieletowe drewniane ocieplone wełną mineralną

Strop: drewniany

Pokrycie dachu: dachówka gontopodobna Gerard Corona

powierzchnia użytkowa	84,47 m ²
powierzchnia zabudowy	103,61 m ²
kubatura	420 m ³
kąt nachylenia dachu	30°
wys. kalenicy	6,83 m
min. wymiary działki*	19,5x17,5 m

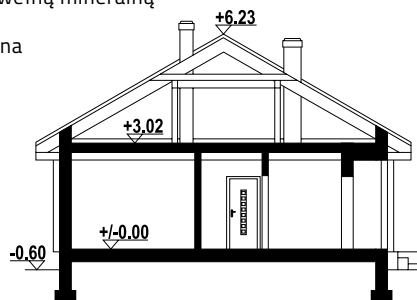

piaseczno 3 dws - inny widok



piaseczno 3 dws - odbicie lustrzane

* / informacje dodatkowe - patrz str. 13



arturowo średnie dw

86,87 m²

bal

autorzy: arch. Władysław Piwowarczyk, artysta malarz Kinga Piwowarczyk

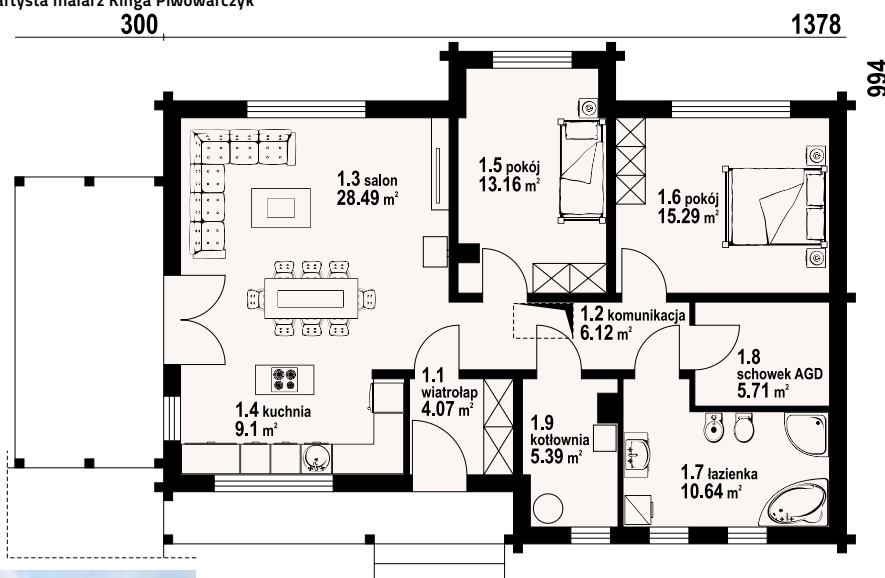

arturowo średnie dw - inny widok



arturowo średnie dw - odbicie lustrzane



Parterowy dom z bali. Duży salon z aneksem kuchennym, kominkiem i wyjściem na zadaszony taras. Dwa pokoje, łazienka, komunikacja, wiatrołap i schowek AGD. Poddasze nieużytkowe. Wyjście na poddasze schodami strychowymi rozkładanymi.

Ściany zewnętrzne: płazy drewniane + wełna mineralna + deska

Strop: drewniany

Pokrycie dachu: dachówka gontopodobna Gerard Corona

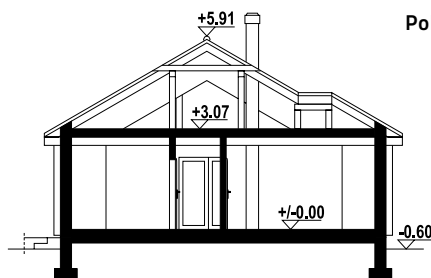

powierzchnia użytkowa	86,87 m ²
+część gosp.	11,1 m ²
powierzchnia zabudowy	126,55 m ²
kubatura	440 m ³
kąt nachylenia dachu	30°
wys. kalenicy	6,51 m
min. wymiary działki*	22,78x17,94 m

* / informacje dodatkowe - patrz str. 13

Warianty i projekty podobne dostępne na stronie www.dom-projekt.pl

zeskanuj kod QR aby wyświetlić kartę projektu online



Więcej informacji o tym projekcie na: www.dom-projekt.pl/1391
tel. 12 274 08 22 tel.kom. 609 512 803 biuro@dom-projekt.pl



autorzy: arch. Władysław Piwowarczyk, artysta malarz Kinga Piwowarczyk
1500

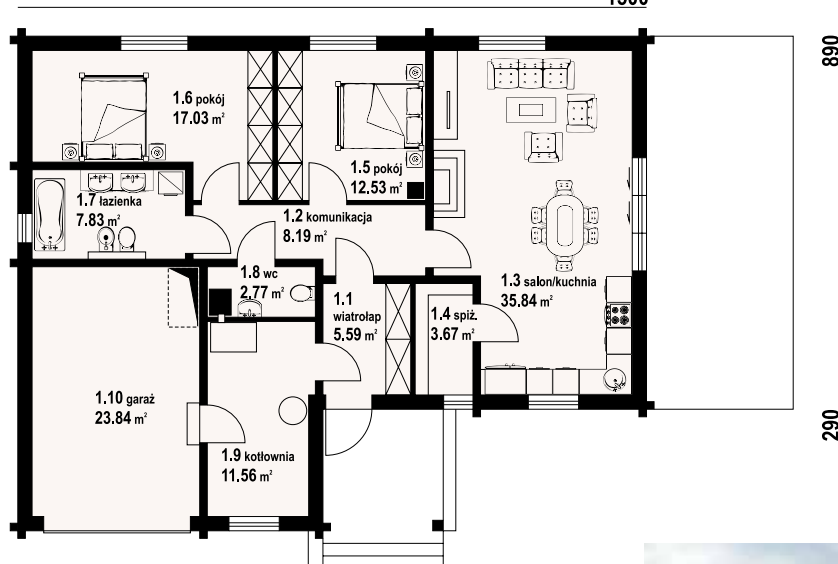

Parterowy dom z bali drewnianych. Duży salon z aneksem kuchennym, kominkiem i wyjściem na taras. Dwa pokoje, łazienka, wc, wiatrołap, komunikacja, spiżarka, kotłownia i garaż. W garażu schody rozkładane na strych. Strych nieużytkowy.

Ściany zewnętrzne: płazy drewniane + wełna mineralna + deska

Strop: drewniany

Pokrycie dachu: dachówka gontopodobna Gerard Corona

powierzchnia użytkowa	89,08 m ²
+część gosp.	39,07 m ²
powierzchnia zabudowy	162,91 m ²
kubatura	680 m ³
kąt nachylenia dachu	30°
wys. kalenicy	6,8 m
min. wymiary działki*	23x19,8 m

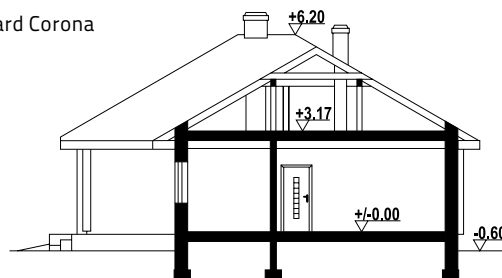

albertowo 1 dw - inny widok



albertowo 1 dw - odbicie lustrzane

* / informacje dodatkowe - patrz str. 13

Więcej informacji o tym projekcie na: www.dom-projekt.pl/1286
tel. 12 274 08 22 tel.kom. 609 512 803 biuro@dom-projekt.pl



Warianty i projekty podobne dostępne na stronie www.dom-projekt.pl

zescanuj kod QR aby wyświetlić kartę projektu online



autorzy: arch. Władysław Piwowarczyk, artysta malarz Kinga Piwowarczyk

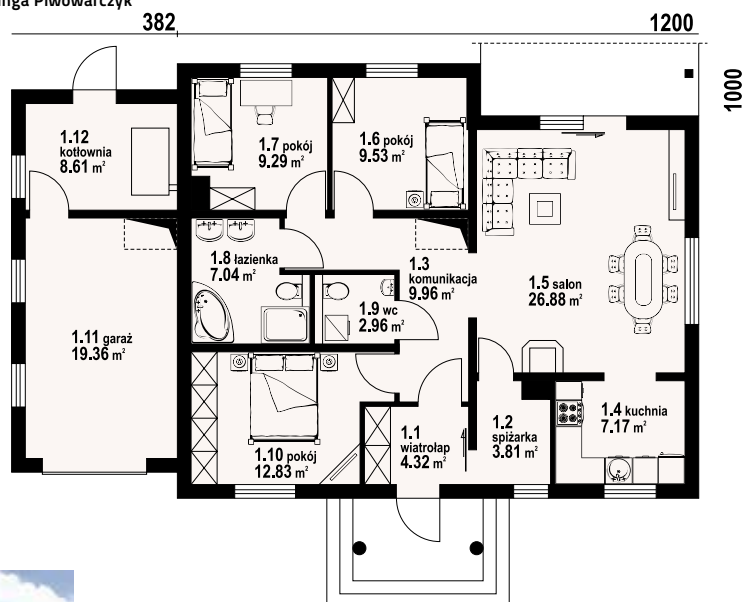

polańczyk dwsg - inny widok



polańczyk dwsg - odbicie lustrzane



Wygodny dom parterowy dla czteroosobowej rodziny z funkcjonalnym układem pomieszczeń. Konstrukcja –szkielet drewniany wykończony od zewnątrz tynkiem. Duży salon z aneksem kuchennym, kominkiem i wyjściem na częściowo zadaszony taras. Trzy pokoje, łazienka, wc z pralką, wiatrołap z miejscem na szafy, spiżarka, komunikacja, garaż i kotłownia.

Ściany zewnętrzne: szkieletowe drewniane ocieplone wełną mineralną

Strop: drewniany

Pokrycie dachu: dachówka gontopodobna Gerard Corona

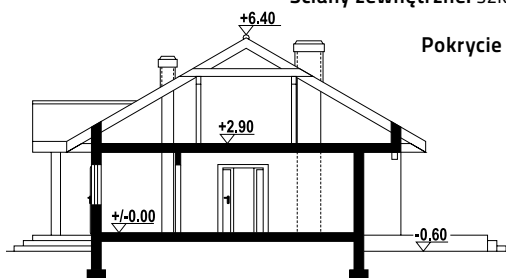

powierzchnia użytkowa	89,57 m ²
+część gosp.	32,19 m ²
powierzchnia zabudowy	153,75 m ²
kubatura	678,2 m ³
kąt nachylenia dachu	30°
wys. kalenicy	7 m
min. wymiary działki*	23,82x18 m

* / informacje dodatkowe - patrz str. 13

Warianty i projekty podobne dostępne na stronie www.dom-projekt.pl

zeskanuj kod QR aby wyświetlić kartę projektu online



Więcej informacji o tym projekcie na: www.dom-projekt.pl/951
tel. 12 274 08 22 tel.kom. 609 512 803 biuro@dom-projekt.pl



autorzy: arch. Władysław Piwowarczyk, artysta malarz Kinga Piwowarczyk

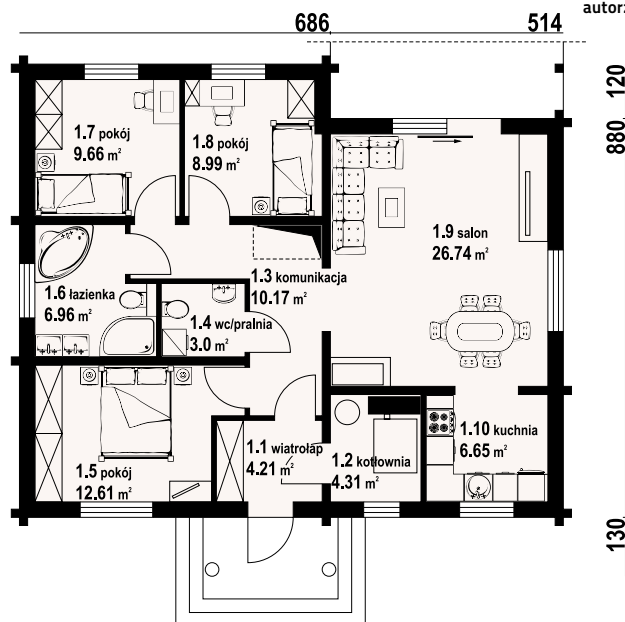

Dom z bali drewnianych. Duży salon z aneksem kuchennym, kominkiem i wyjściem na taras. Trzy pokoje, łazienka, wc, komunikacja, wiatrołap i kotłownia. Wyjście na poddasze schodami strychowymi rozkładanymi.

Ściany zewnętrzne: płazy drewniane + wełna mineralna + deska

Strop: drewniany

Pokrycie dachu: dachówka gontopodobna Gerard Corona

powierzchnia użytkowa	88,99 m ²
+część gosp.	4,31 m ²
powierzchnia zabudowy	120,2 m ²
kubatura	564,6 m ³
kąt nachylenia dachu	30°
wys. kalenicy	7 m
min. wymiary działki*	20,12x18 m

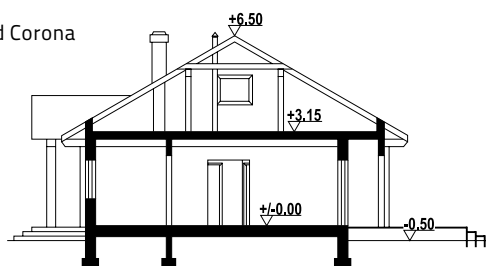

polańczyk dw - inny widok



polańczyk dw - odbicie lustrzane

* / informacje dodatkowe - patrz str. 13



82,07 m²

szkielet

autorzy: arch. Władysław Piwowarczyk, artysta malarz Kinga Piwowarczyk

100

870

w nawiasach podano powierzchnię podłogi

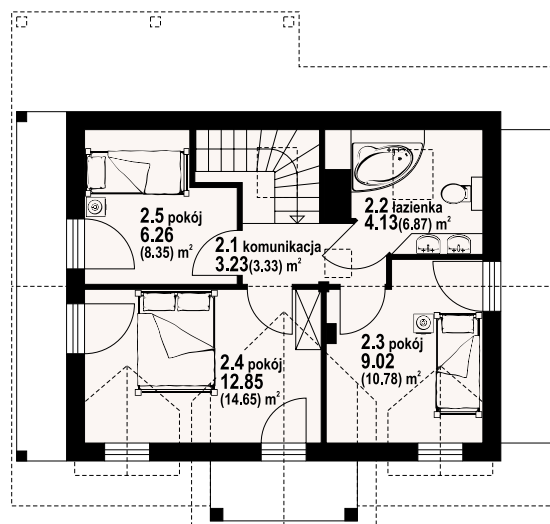
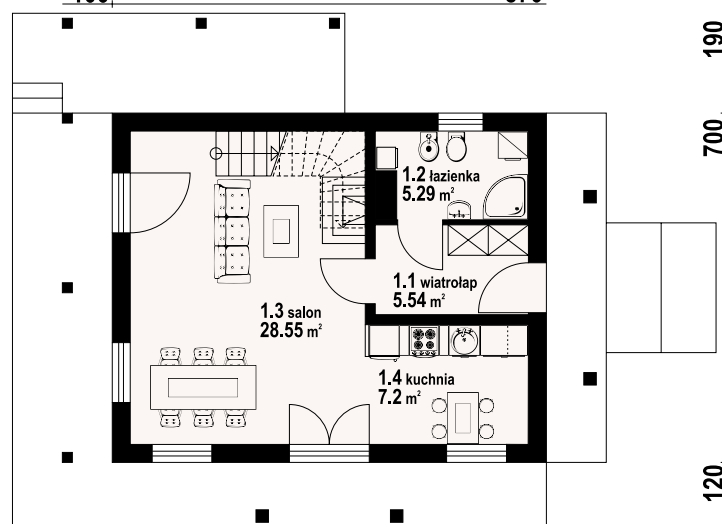

gaik sudecki dws - inny widok



Dom w technologii szkieletu drewnianego. Duży salon z aneksem kuchennym, kominkiem, schodami na poddasze i wyjściem na taras. Łazienka z pralką, wiatrołap. Na poddaszu trzy pokoje, łazienka i komunikacja. Trzy balkony.

Ściany zewnętrzne: szkieletowe drewniane ocieplone wełną mineralną

Strop: drewniany

Pokrycie dachu: dachówka gontopodobna Gerard Corona



gaik sudecki dws - odbicie lustrzane

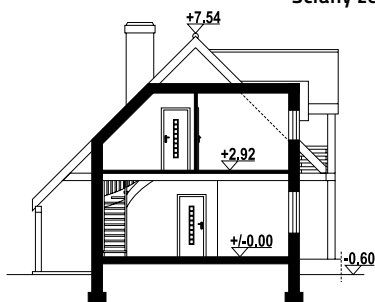

powierzchnia użytkowa	82,07 m ²
powierzchnia zabudowy	61,39 m ² +11,52 m ²
kubatura	485,51 m ³
kąt nachylenia dachu	45°
wys. kalenicy	8,14 m
min. wymiary działki*	16,3x16,9 m

* / informacje dodatkowe - patrz str. 13

Warianty i projekty podobne dostępne na stronie www.dom-projekt.pl

zeskanuj kod QR aby wyświetlić kartę projektu online



Więcej informacji o tym projekcie na: www.dom-projekt.pl/801
tel. 12 274 08 22 tel.kom. 609 512 803 biuro@dom-projekt.pl



autorzy: arch. Władysław Piwowarczyk, artysta malarz Kinga Piwowarczyk

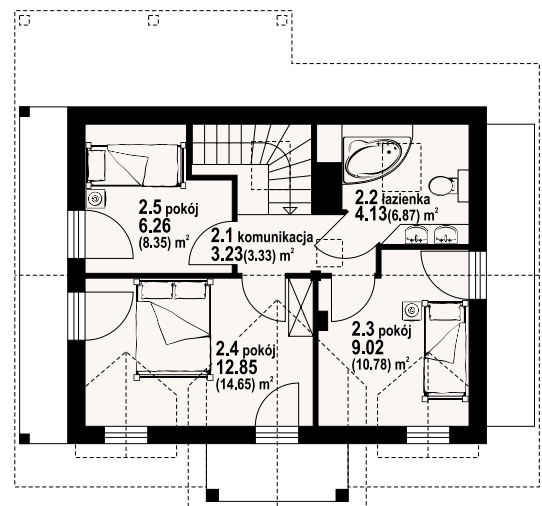
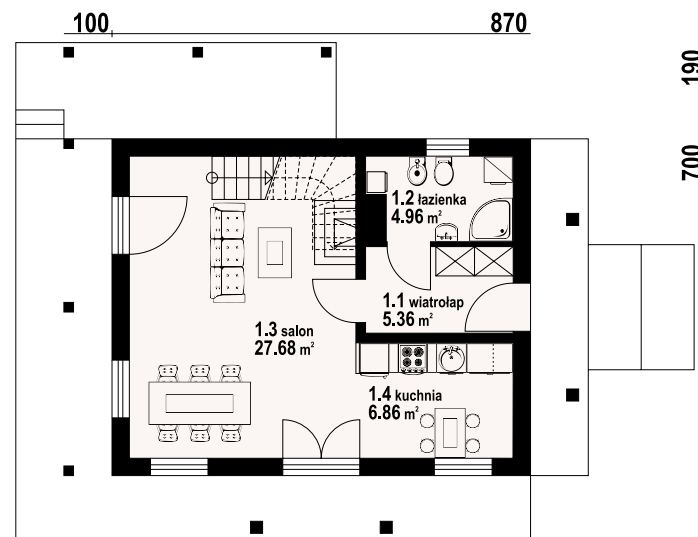

w nawiasach podano powierzchnię podłogi



Dom z bali drewnianych. Duży salon z aneksem kuchennym, kominkiem, schodami na poddasze i wyjściem na taras. Łazienka z pralką, wiatrołap. Na poddaszu trzy pokoje, łazienka i komunikacja. Trzy balkony.

Ściany zewnętrzne: płazy drewniane + wełna mineralna + deska

Strop: drewniany

Pokrycie dachu: dachówka gontopodobna Gerard Corona

powierzchnia użytkowa	80,35 m ²
powierzchnia zabudowy	61,39 m ² +11,52 m ²
kubatura	485,51 m ³
kąt nachylenia dachu	45°
wys. kalenicy	8,14 m
min. wymiary działki*	16,7x16 m

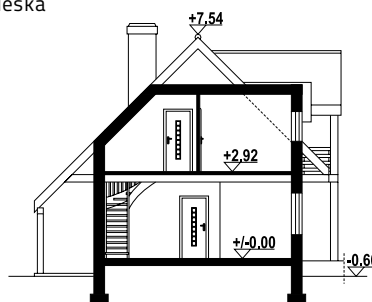

gaik sudecki dw - inny widok



gaik sudecki dw - odbicie lustrzane

* / informacje dodatkowe - patrz str. 13

Więcej informacji o tym projekcie na: www.dom-projekt.pl/695
tel. 12 274 08 22 tel.kom. 609 512 803 biuro@dom-projekt.pl



Warianty i projekty podobne dostępne na stronie www.dom-projekt.pl

zeskanuj kod QR aby wyświetlić kartę projektu online

97,22 m²

szkielet



autorzy: arch. Władysław Piwowarczyk, artysta malarz Kinga Piwowarczyk

1380

240

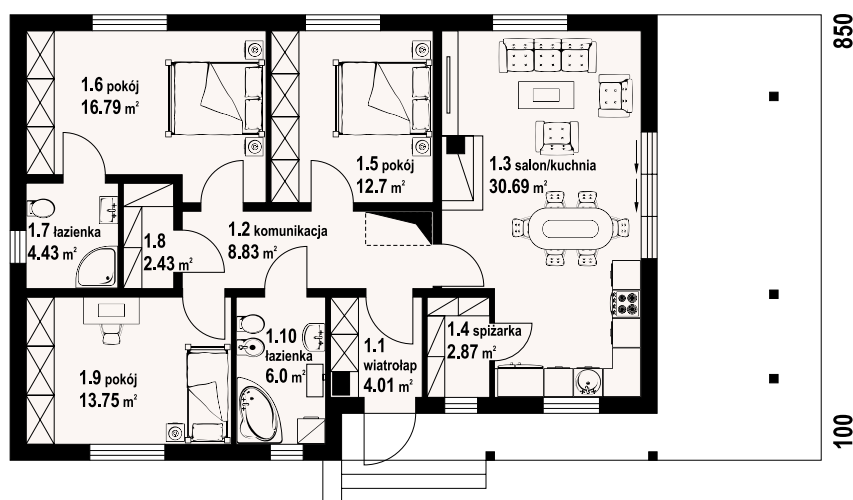

asnykowo dws - inny widok



Dom parterowy w konstrukcji szkieletu drewnianego. Duży salon z aneksem kuchennym, kominkiem i wyjściem na duży zadaszony taras. Trzy pokoje, dwie łazienki, wiatrołap, spizarka, komunikacja i schowek. Wyjście na poddasze schodami strychowymi rozkładanymi.

Ściany zewnętrzne: szkieletowe drewniane ocieplone wełną mineralną

Strop: drewniany

Pokrycie dachu: dachówka gontopodobna Gerard Corona

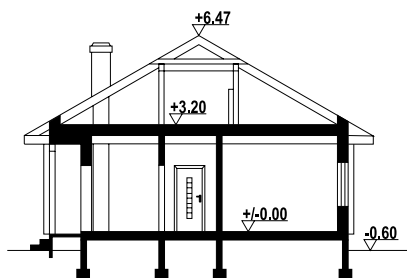

powierzchnia użytkowa	97,22 m ²
+część gosp.	5,11 m ²
powierzchnia zabudowy	145,98 m ²
kubatura	530 m ³
kąt nachylenia dachu	30°
wys. kalenicy	7,07 m
min. wymiary działki*	23,2x17,5 m

* / informacje dodatkowe - patrz str. 13

Warianty i projekty podobne dostępne na stronie www.dom-projekt.pl

zeskanuj kod QR aby wyświetlić kartę projektu online



Więcej informacji o tym projekcie na: www.dom-projekt.pl/1200
tel. 12 274 08 22 tel.kom. 609 512 803 biuro@dom-projekt.pl



autorzy: arch. Władysław Piwowarczyk, artysta malarz Kinga Piwowarczyk

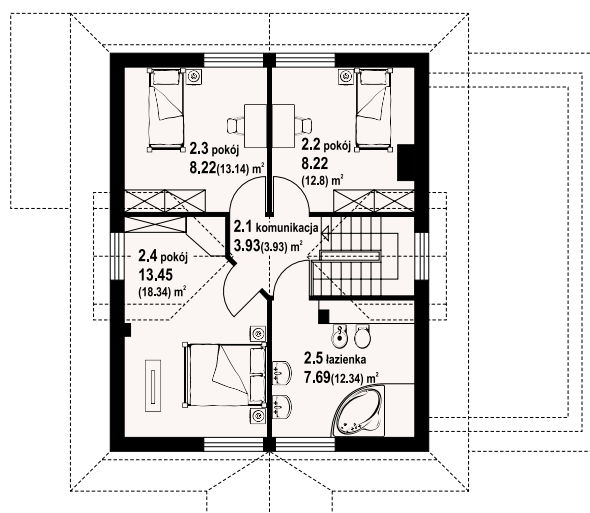
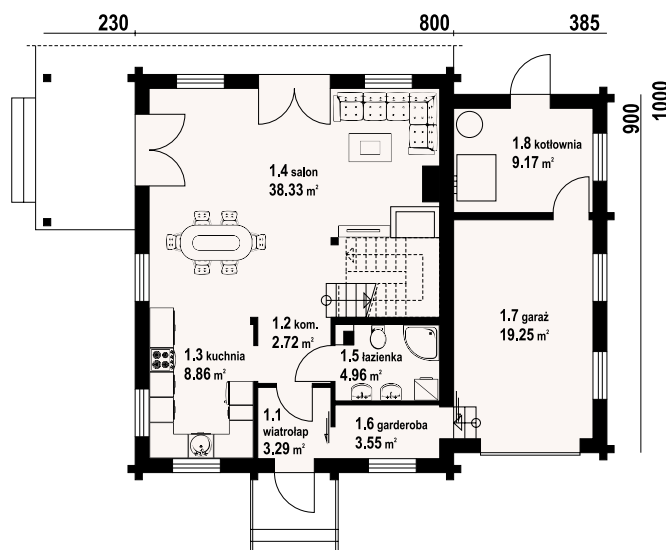

w nawiasach podano powierzchnię podłogi



Urokliwy dom z poddaszem użytkowym. Na parterze przestronny, słoneczny salon z kominkiem i wyjściem na taras. Wydzielona kuchnia, łazienka, kotłownia i jednoznaczynowy garaż uzupełniają program użytkowy parteru. Na poddaszu znajdują się trzy wygodne sypialnie oraz łazienka.

Ściany zewnętrzne: płyty drewniane + wełna mineralna + deska

Strop: drewniany

Pokrycie dachu: dachówka gontopodobna Gerard Corona

powierzchnia użytkowa	103,22 m ²
+część gosp.	28,42 m ²
powierzchnia zabudowy	114,71 m ² +12,25 m ²
kubatura	498,25 m ³
kąt nachylenia dachu	42°
wys. kalenicy	7,98 m
min. wymiary działki*	19,85x18 m

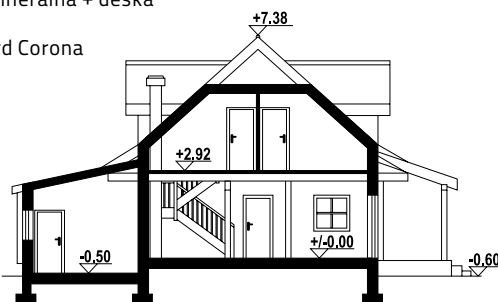

rydzowo 3g - inny widok



rydzowo 3g - odbicie lustrzane

* / informacje dodatkowe - patrz str. 13

Więcej informacji o tym projekcie na: www.dom-projekt.pl/485
tel. 12 274 08 22 tel.kom. 609 512 803 biuro@dom-projekt.pl



Warianty i projekty podobne dostępne na stronie www.dom-projekt.pl

zescanuj kod QR aby wyświetlić kartę projektu online

jaworzynka mała dw

88,31 m²

bal



autorzy: arch. Władysław Piwowarczyk, artysta malarz Kinga Piwowarczyk

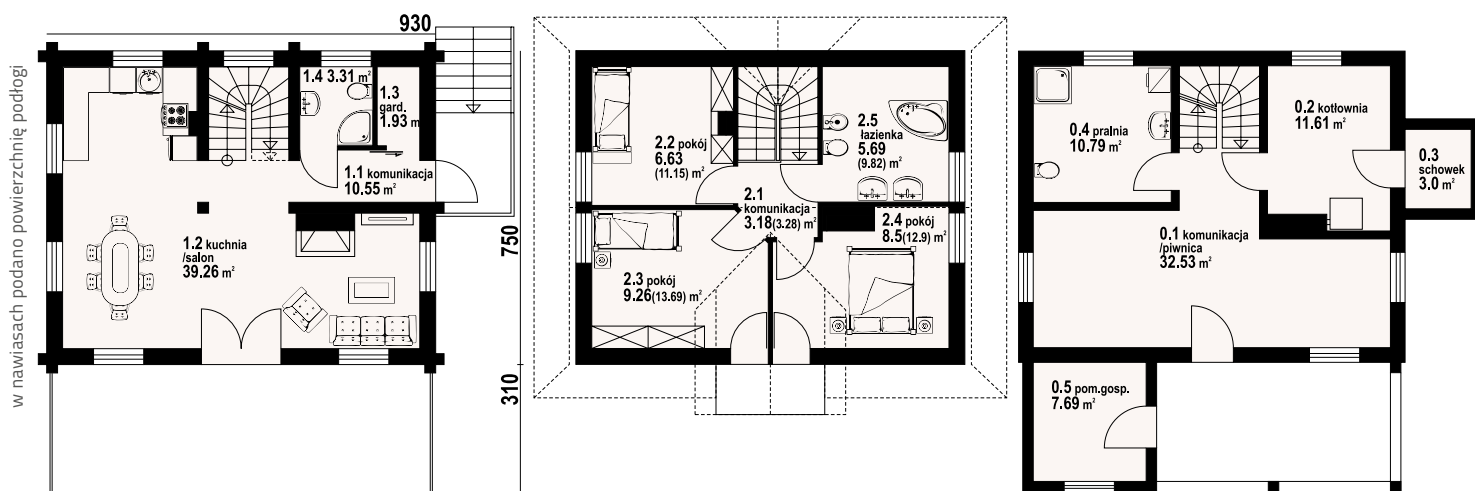

jaworzynka mała dw - inny widok



Dom z bali, podpiwniczony. Na parterze: duży salon z aneksem kuchennym, kominkiem i wyjściem na duży taras. Łazienka, garderoba i komunikacja. Na poddaszu: trzy pokoje, łazienka, komunikacja, balkon. W piwnicach: kotłownia, pralnia, schowek, pom. gospodarcze, komunikacja i wiata garażowa.



jaworzynka mała dw - odbicie lustrzane



Ściany zewnętrzne: płazy drewniane + wełna mineralna + deska
Strop: żelbet+drewniany
Pokrycie dachu: dachówka gontopodobna Gerard Corona

powierzchnia użytkowa	88,31 m ²
+część gosp.	65,62 m ²
powierzchnia zabudowy	105,66 m ²
kubatura	549,5 m ³
kąt nachylenia dachu	42°
wys. kalenicy	8,45 m
min. wymiary działki*	17,3x18,6 m

* / informacje dodatkowe - patrz str. 13

Warianty i projekty podobne dostępne na stronie www.dom-projekt.pl

zeskanuj kod QR aby wyświetlić kartę projektu online



Więcej informacji o tym projekcie na: www.dom-projekt.pl/1032
 tel. 12 274 08 22 tel.kom. 609 512 803 biuro@dom-projekt.pl

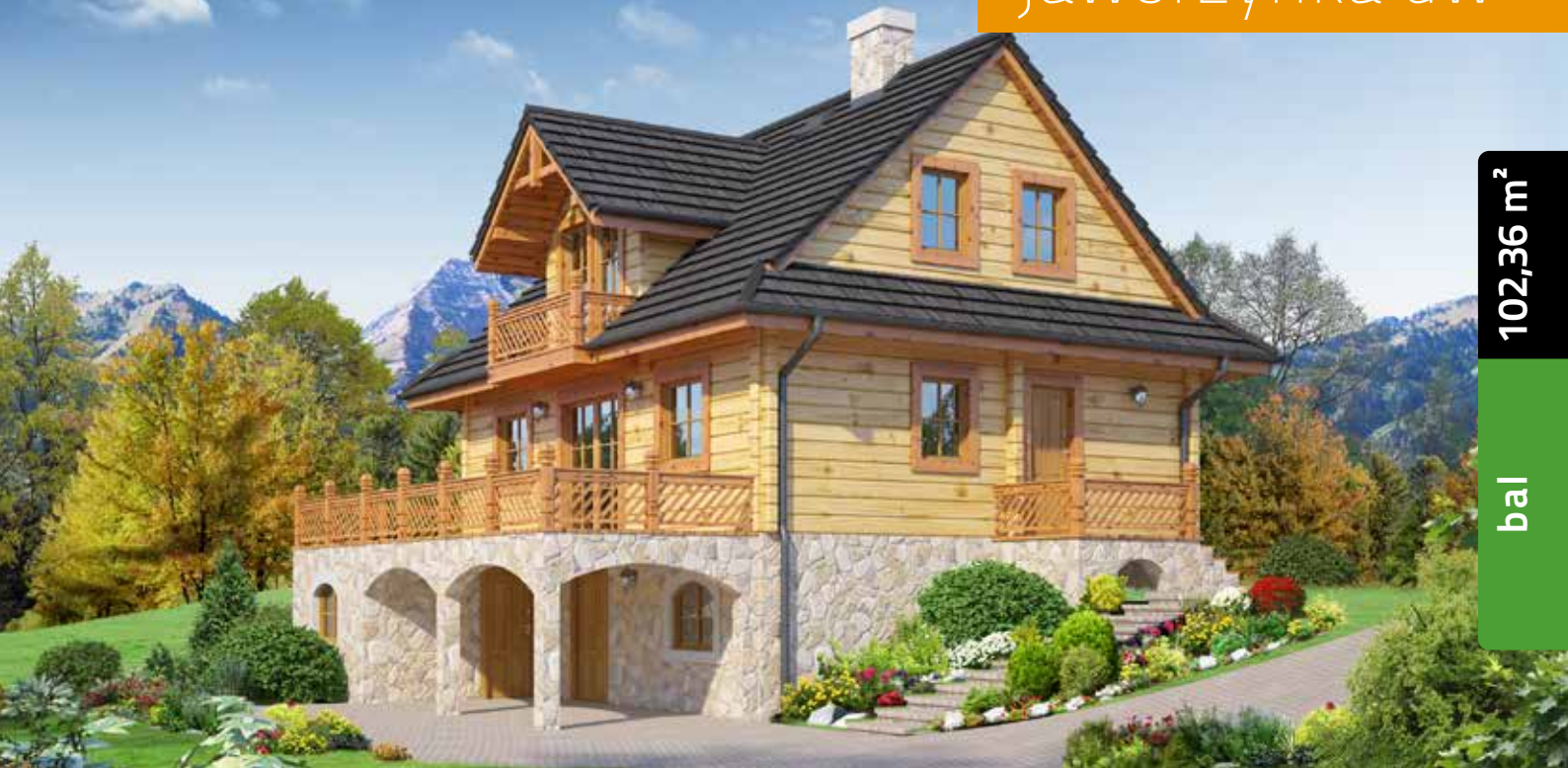

autorzy: arch. Władysław Piwowarczyk, artysta malarz Kinga Piwowarczyk

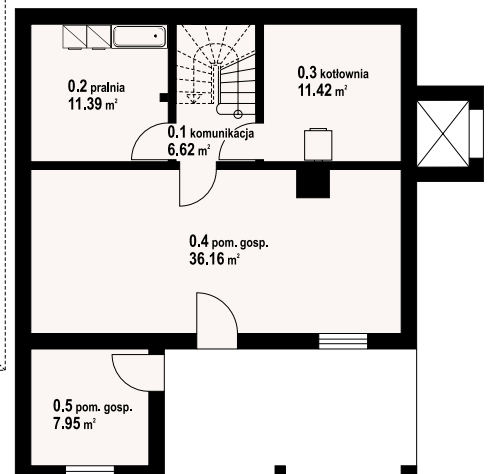
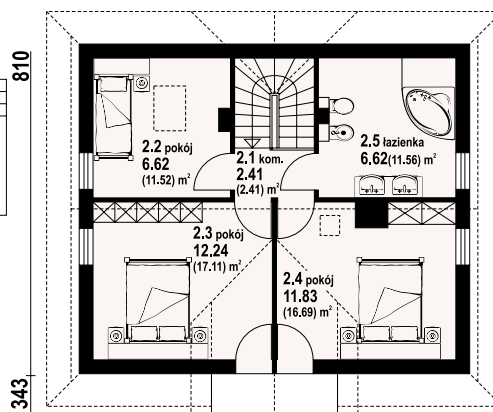
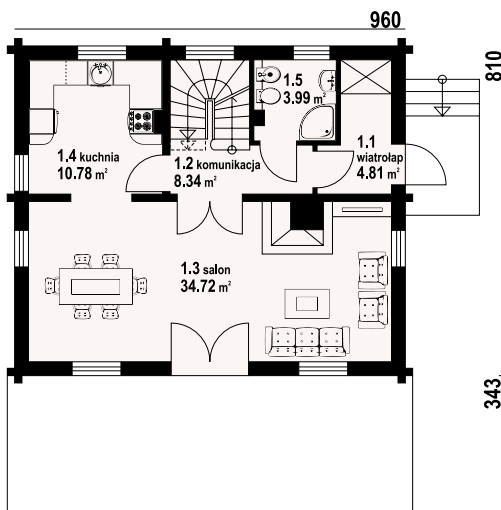

w nawiasach podano powierzchnię podłogi



Uroczy dom z bali na działkę ze spadkiem terenu. Wyjątkowo duży taras, a pod nim miejsce na samochód pod łukami. W piwnicach pomieszczenia gospodarcze. Na parterze duży salon z kuchnią, kominem i wyjściem na taras, łazienka, wiatrołap i schody. Na poddaszu trzy sypialnie i duża łazienka. Liczne wersje projektu.

Ściany zewnętrzne: płazy drewniane + wełna mineralna + deska
Strop: żelbet+drewniany
Pokrycie dachu: dachówka gontopodobna Gerard Corona

powierzchnia użytkowa	102,36 m ²
+część gosp.	73,54 m ²
powierzchnia zabudowy	118,32 m ²
kubatura	605,08 m ³
kąt nachylenia dachu	43°
wys. kalenicy	8,1 m
min. wymiary działki*	18,42x19,53 m

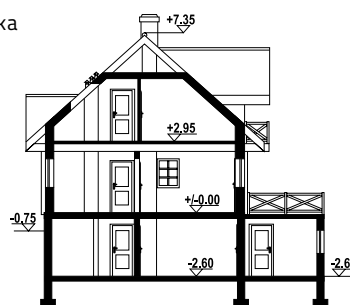

jaworzynka dw - inny widok



jaworzynka dw - odbicie lustrzane

* / informacje dodatkowe - patrz str. 13

Więcej informacji o tym projekcie na: www.dom-projekt.pl/43
 tel. 12 274 08 22 tel.kom. 609 512 803 biuro@dom-projekt.pl



Warianty i projekty podobne dostępne na stronie www.dom-projekt.pl
 zeskanuj kod QR aby wyświetlić kartę projektu online

jaworzynka dw 5

104,93 m²

bal



autorzy: arch. Władysław Piwowarczyk, artysta malarz Kinga Piwowarczyk

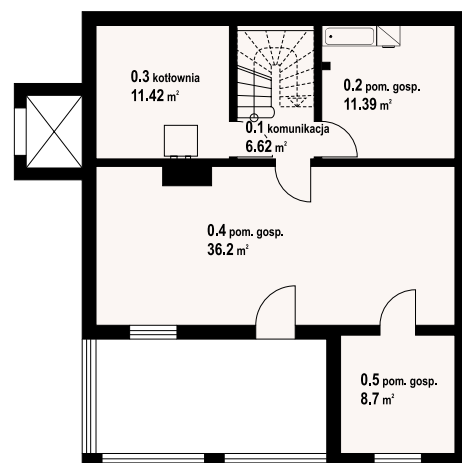
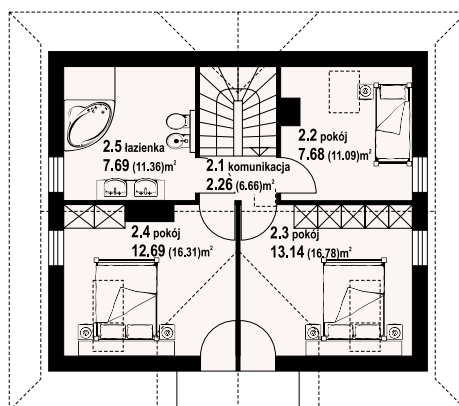
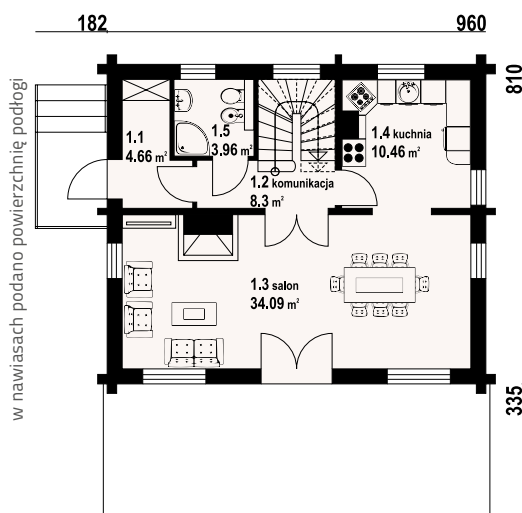

jaworzynka dw 5 - inny widok



jaworzynka dw 5 - odbicie lustrzane



Dom z bali. Duży salon z kuchnią, kominkiem i wyjściem na duży taras. Łazienka, komunikacja i wiatrołap. Na poddaszu trzy pokoje, łazienka, komunikacja i balkon. W piwnicach pomieszczenia gospodarcze, kotłownia i komunikacja. Zwarta bryła budynku i dach dwuspadowy sprzyjają szybkiej i łatwej budowie i niskim kosztom eksploatacji.

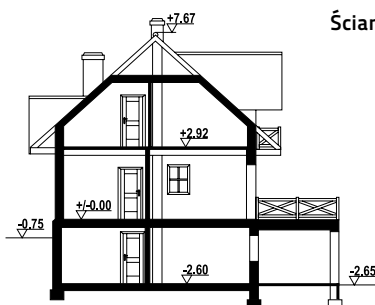

Ściany zewnętrzne: płazy drewniane + wełna mineralna + deska

Strop: żelbet+drewniany

Pokrycie dachu: dachówka gontopodobna Gerard Corona

powierzchnia użytkowa	104,93 m ²
+część gosp.	74,33 m ²
powierzchnia zabudowy	117,09 m ²
kubatura	697,61 m ³
kąt nachylenia dachu	42°
wys. kalenicy	8,42 m
min. wymiary działki*	18,42x19,55 m

* / informacje dodatkowe - patrz str. 13

Warianty i projekty podobne dostępne na stronie www.dom-projekt.pl

zeskanuj kod QR aby wyświetlić kartę projektu online



Więcej informacji o tym projekcie na: www.dom-projekt.pl/1249
tel. 12 274 08 22 tel.kom. 609 512 803 biuro@dom-projekt.pl



autorzy: arch. Władysław Piwowarczyk, artysta malarz Kinga Piwowarczyk

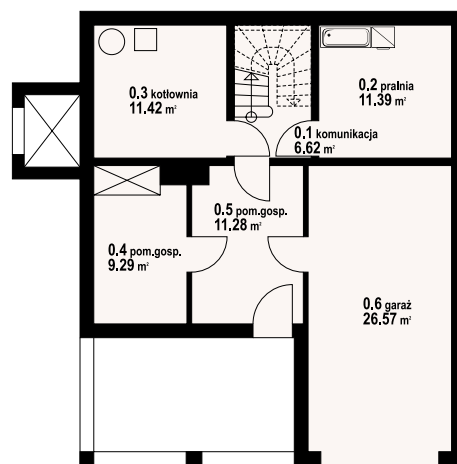
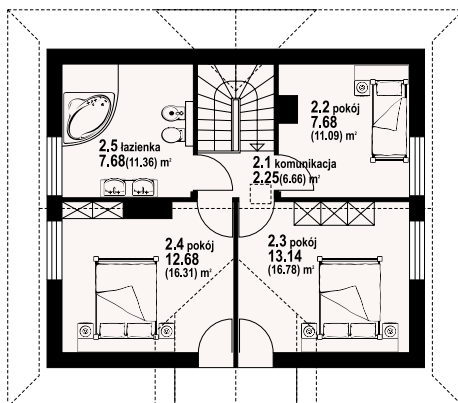
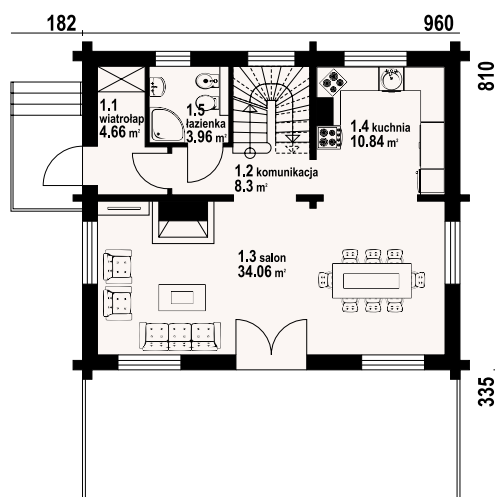

w nawiasach podano powierzchnię podłogi



Dom z bali, podpiwniczony. Duży salon z kuchnią, kominkiem i wyjściem na duży taras. Łazienka, komunikacja i wiatrołap. Na poddaszu trzy wygodne pokoje, duża i wygodna łazienka, komunikacja oraz balkon. W piwnicach garaż, pomieszczenia gospodarcze, pralnia, kotłownia i komunikacja. Zwarta bryła budynku i dach dwuspadowy sprzyjają szybkiej i łatwej budowie i niskim kosztom eksploatacji.

Ściany zewnętrzne: płazy drewniane + wełna mineralna + deska
Strop: żelbet+drewniany
Pokrycie dachu: dachówka gontopodobna Gerard Corona

powierzchnia użytkowa	105,25 m ²
+część gosp.	76,57 m ²
powierzchnia zabudowy	117,09 m ²
kubatura	697,61 m ³
kąt nachylenia dachu	42°
wys. kalenicy	8,42 m
min. wymiary działki*	18,42x18,45 m



jaworzynka dw 15 - inny widok



jaworzynka dw 15 - odbicie lustrzane

* / informacje dodatkowe - patrz str. 13

Więcej informacji o tym projekcie na: www.dom-projekt.pl/1322
 tel. 12 274 08 22 tel.kom. 609 512 803 biuro@dom-projekt.pl



Warianty i projekty podobne dostępne na stronie www.dom-projekt.pl

zescanuj kod QR aby wyświetlić kartę projektu online

92,39 m²

bal



autorzy: arch. Władysław Piwowarczyk, artysta malarz Kinga Piwowarczyk

w nawiasach podano powierzchnię podłogi

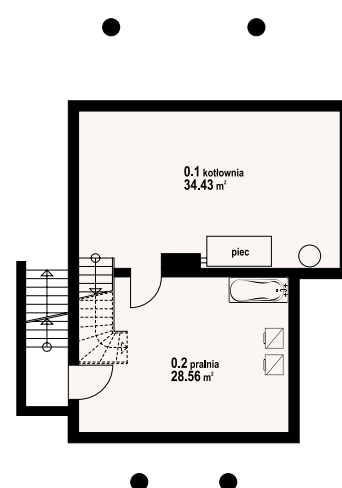
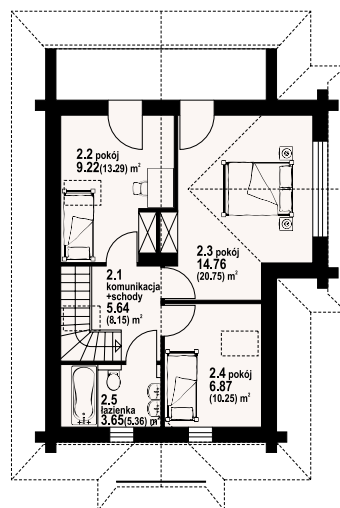
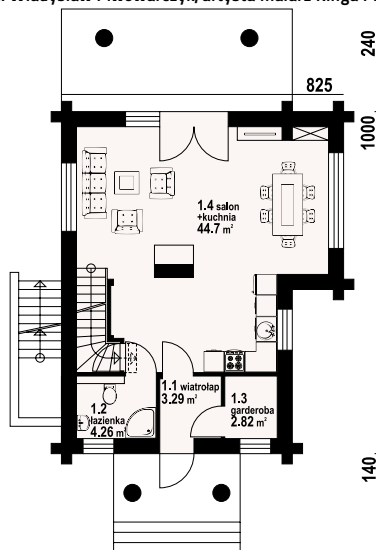

rytowo dw 29 - inny widok



Dom z bali. Podpiwniczony. Parter: duży salon z aneksem kuchennym, kominkiem, schodami na poddasze i wyjściem na zadaszony taras. Łazienka, wiatrołap i garderoba. Na poddaszu trzy pokoje, łazienka, komunikacja i balkon. Poddasze: trzy pokoje, łazienka, komunikacja i balkon. Piwnice: pralnia, kotłownia i schody na parter. Zwarta bryła budynku i dach dwuspadowy sprzyjają szybkiej i taniej budowie i niskim kosztom eksploatacji.

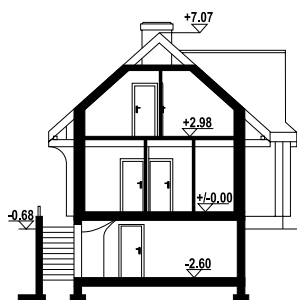

Ściany zewnętrzne: płazy drewniane + wełna mineralna + deska
Strop: żelbet+drewniany
Pokrycie dachu: dachówka gontopodobna Gerard Corona

powierzchnia użytkowa	92,39 m ²
+część gosp.	65,81 m ²
powierzchnia zabudowy	83,05 m ²
kubatura	574,96 m ³
kąt nachylenia dachu	42°
wys. kalenicy	7,75 m
min. wymiary działki*	16,25x18 m

* / informacje dodatkowe - patrz str. 13

Warianty i projekty podobne dostępne na stronie www.dom-projekt.pl

zeskanuj kod QR aby wyświetlić kartę projektu online



Więcej informacji o tym projekcie na: www.dom-projekt.pl/1375
 tel. 12 274 08 22 tel.kom. 609 512 803 biuro@dom-projekt.pl



autorzy: arch. Władysław Piwowarczyk, artysta malarz Kinga Piwowarczyk

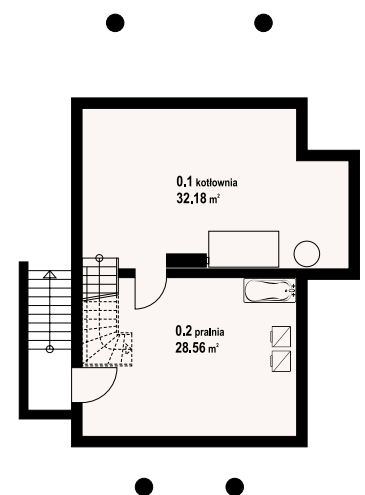
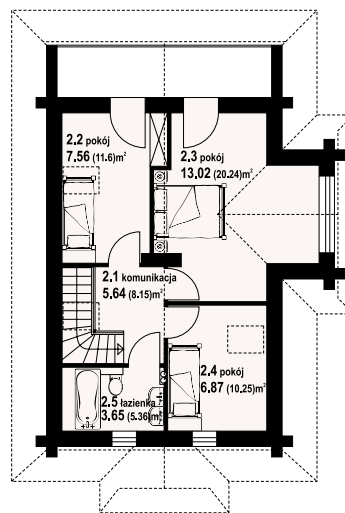
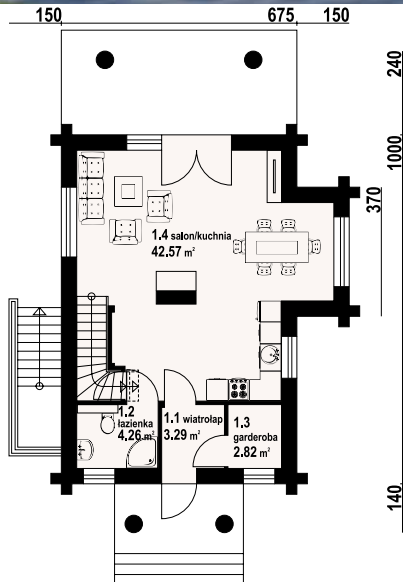

w nawiasach podano powierzchnię podłogi



W pełni podpiwniczony dom z poddaszem użytkowym. Na parterze strefa dzienna - salon z aneksem kuchennym. W salonie kominek i wyjście na taras. W strefie wejściowej łazienka i dostępna z wiatrołapu garderoba. Na poddaszu strefa nocna na którą składają się trzy sypialnie - dwie z nich posiadają wyjście na balkon i łazienka. Zaplecze gospodarcze zaprojektowano w podpiwniczeniu. Dom nadaje się do usytuowania na wąskiej działce.

Ściany zewnętrzne: płazy drewniane + wełna mineralna + deska
Strop: żelbet+drewniany
Pokrycie dachu: dachówka gontopodobna Gerard Corona

powierzchnia użytkowa	86,86 m ²
+część gosp.	63,56 m ²
powierzchnia zabudowy	80,8 m ²
kubatura	556,38 m ³
kąt nachylenia dachu	42°
wys. kalenicy	7,75 m
min. wymiary działki*	16,25x18 m

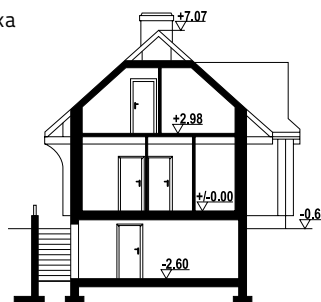

rytowo dw 9 - inny widok



rytowo dw 9 - odbicie lustrzane

* / informacje dodatkowe - patrz str. 13

Więcej informacji o tym projekcie na: www.dom-projekt.pl/516
 tel. 12 274 08 22 tel.kom. 609 512 803 biuro@dom-projekt.pl



Warianty i projekty podobne dostępne na stronie www.dom-projekt.pl

zeskanuj kod QR aby wyświetlić kartę projektu online



autorzy: arch. Władysław Piwowarczyk, artysta malarz Kinga Piwowarczyk

w nawiasach podano powierzchnię podłogi

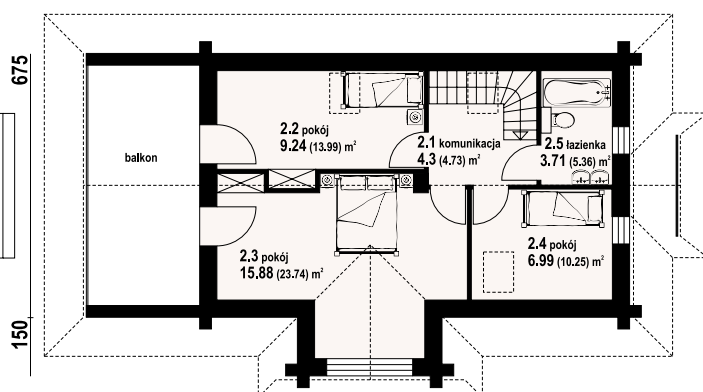
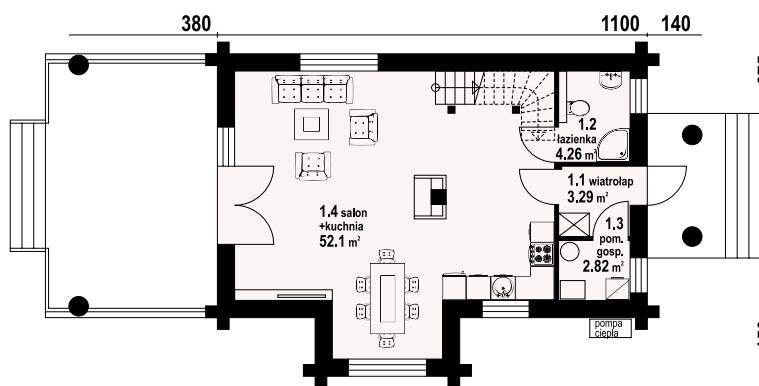

rytowo 23 dw - inny widok



Dom z bali z poddaszem mieszkalnym. Na parterze duży salon z aneksem kuchennym, kominkiem oraz wyjściem na duży zadaszony taras. Łazienka, wiatrołap, pomieszczenie gospodarcze. Na poddaszu trzy pokoje, komunikacja oraz łazienka. Duży balkon dostępny z dwóch pokoi. Zwarta bryła budynku i dach dwuspadowy sprzyjają szybkiej i taniej budowie i niskim kosztom eksploatacji.



rytowo 23 dw - odbicie lustrzane

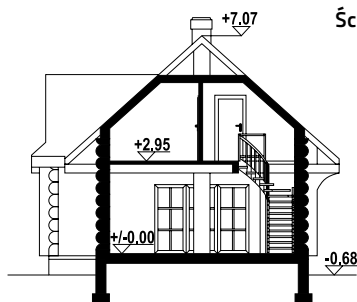

Ściany zewnętrzne: płazy drewniane + wełna mineralna + deska

Strop: drewniany

Pokrycie dachu: dachówka gontopodobna Gerard Corona

powierzchnia użytkowa	99,77 m ²
+część gosp.	2,82 m ²
powierzchnia zabudowy	80,8 m ²
kubatura	401,9 m ³
kąt nachylenia dachu	42°
wys. kalenicy	7,75 m
min. wymiary działki*	16,25x20,3 m

* / informacje dodatkowe - patrz str. 13

Warianty i projekty podobne dostępne na stronie www.dom-projekt.pl

zeskanuj kod QR aby wyświetlić kartę projektu online



Więcej informacji o tym projekcie na: www.dom-projekt.pl/1474
tel. 12 274 08 22 tel.kom. 609 512 803 biuro@dom-projekt.pl



autorzy: arch. Władysław Piwowarczyk, artysta malarz Kinga Piwowarczyk

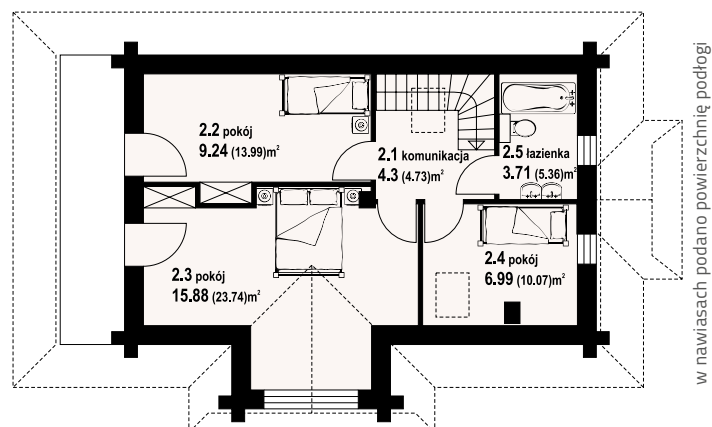
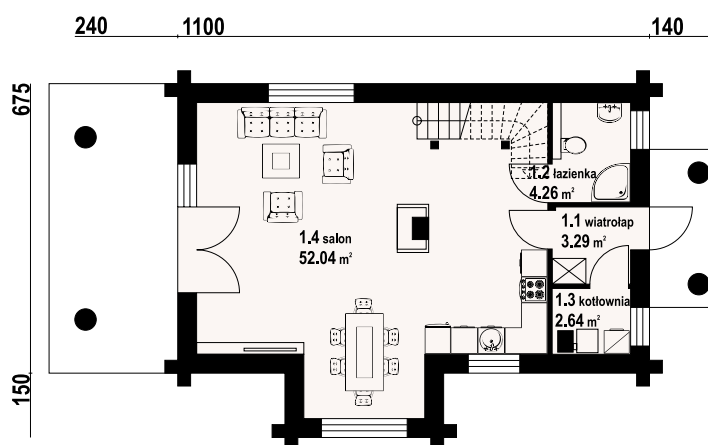

w nawiasach podano powierzchnię podłogi



Dom z bali drewnianych. Duży salon z aneksem kuchennym, kominkiem, wyjściem na zadaszony taras i schodami na poddasze. Łazienka, wiatrołap, pomieszczenie gospodarcze. Na poddaszu trzy pokoje, łazienka i balkon.

Ściany zewnętrzne: płazy drewniane + wełna mineralna + deska
Strop: drewniany
Pokrycie dachu: dachówka ceramiczna

powierzchnia użytkowa	99,71 m ²
+część gosp.	2,64 m ²
powierzchnia zabudowy	80,8 m ²
kubatura	401,9 m ³
kąt nachylenia dachu	42°
wys. kalenicy	7,75 m
min. wymiary działki*	20,6x16,25 m

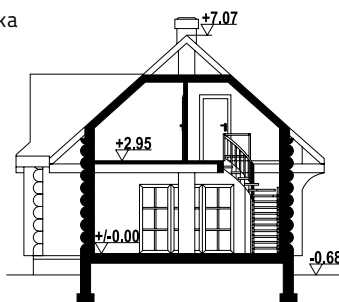

rytowo 3 dwk - inny widok



rytowo 3 dwk - odbicie lustrzane

* / informacje dodatkowe - patrz str. 13

Więcej informacji o tym projekcie na: www.dom-projekt.pl/1166
 tel. 12 274 08 22 tel.kom. 609 512 803 biuro@dom-projekt.pl



Warianty i projekty podobne dostępne na stronie www.dom-projekt.pl
 zeskanuj kod QR aby wyświetlić kartę projektu online

świdnica mała 19 dws

88,22 m²

szkielet



autorzy: arch. Władysław Piwowarczyk, artysta malarz Kinga Piwowarczyk

w nawiasach podano powierzchnię podłogi

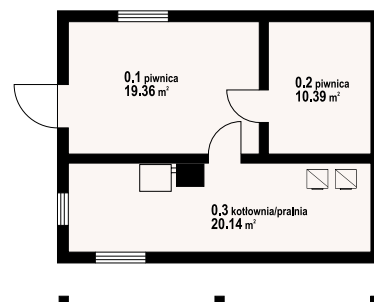
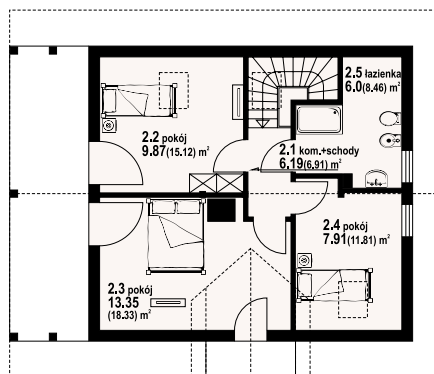
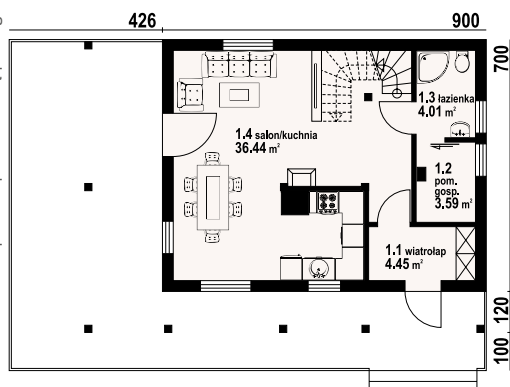

świdnica mała 19 dws - inny widok



Dom w konstrukcji szkieletu drewnianego z podpiwniczeniem. Duży salon z aneksem kuchennym, kominkiem, wyjściem na zadaszony taras i schodami na poddasze. Łazienka, pomieszczenie gospodarcze i wiatrołap. Na poddaszu trzy pokoje, łazienka, komunikacja i dwa balkony. W piwnicach kotłownia/ pralnia i piwnice. Zwarte bryła budynku i dach dwuspadowy.

Ściany zewnętrzne: szkieletowe drewniane ocieplone wełną mineralną
Strop: żelbet+drewniany
Pokrycie dachu: dachówka gontopodobna Gerard Corona

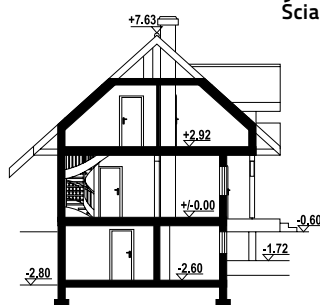

powierzchnia użytkowa	88,22 m ²
+część gosp.	53,48 m ²
powierzchnia zabudowy	73,99 m ²
kubatura	544,35 m ³
kąt nachylenia dachu	42°
wys. kalenicy	8,23 m
min. wymiary działki*	18,76x16,2 m

* / informacje dodatkowe - patrz str. 13

Warianty i projekty podobne dostępne na stronie www.dom-projekt.pl

zeskanuj kod QR aby wyświetlić kartę projektu online



Więcej informacji o tym projekcie na: www.dom-projekt.pl/1185
 tel. 12 274 08 22 tel.kom. 609 512 803 biuro@dom-projekt.pl



autorzy: arch. Władysław Piwowarczyk, artysta malarz Kinga Piwowarczyk

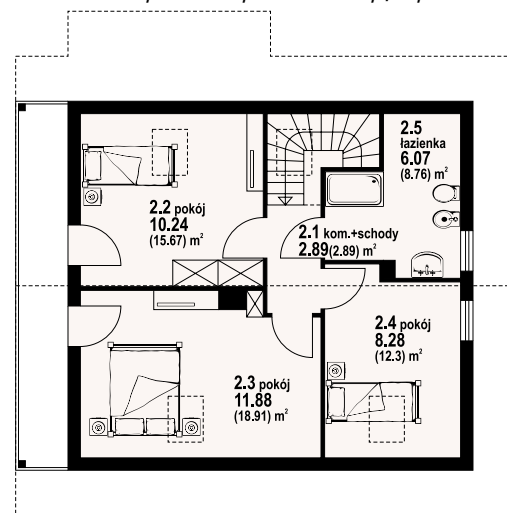
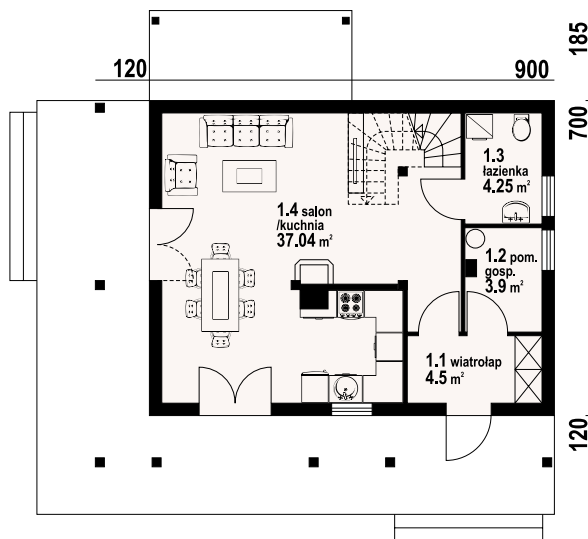

w nawiasach podano powierzchnię podłogi



Dom w konstrukcji szkieletu drewnianego. Duży salon z aneksem kuchennym, kominkiem, wyjściem na zadaszoną taras i schodami na poddasze. Wiatrołap, łazienka, pomieszczenie gospodarcze. Na poddaszu trzy pokoje, łazienka i komunikacja. Zwarta bryła budynku i dach dwuspadowy sprzyjają szybkiej i taniej budowie i niskim kosztom eksploatacji.

Ściany zewnętrzne: szkieletowe drewniane ocieplone wełną mineralną

Strop: drewniany

Pokrycie dachu: dachówka gontopodobna Gerard Corona

powierzchnia użytkowa	85,15 m ²
+część gosp.	3,9 m ²
powierzchnia zabudowy	73,96 m ²
kubatura	383,12 m ³
kąt nachylenia dachu	42°
wys. kalenicy	8,24 m
min. wymiary działki*	17x16,2 m

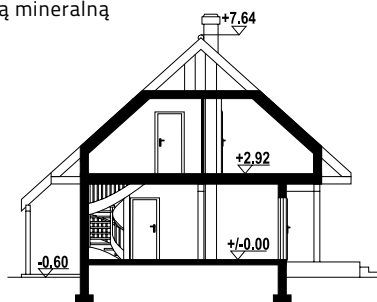

świdnica mała dws - inny widok



świdnica mała dws - odbicie lustrzane

* / informacje dodatkowe - patrz str. 13

Więcej informacji o tym projekcie na: www.dom-projekt.pl/826
tel. 12 274 08 22 tel.kom. 609 512 803 biuro@dom-projekt.pl



Warianty i projekty podobne dostępne na stronie www.dom-projekt.pl

zeskanuj kod QR aby wyświetlić kartę projektu online

świdnica mała 16 dws

85,15 m²

szkielet



autorzy: arch. Władysław Piwowarczyk, artysta malarz Kinga Piwowarczyk

w nawiasach podano powierzchnię podłogi

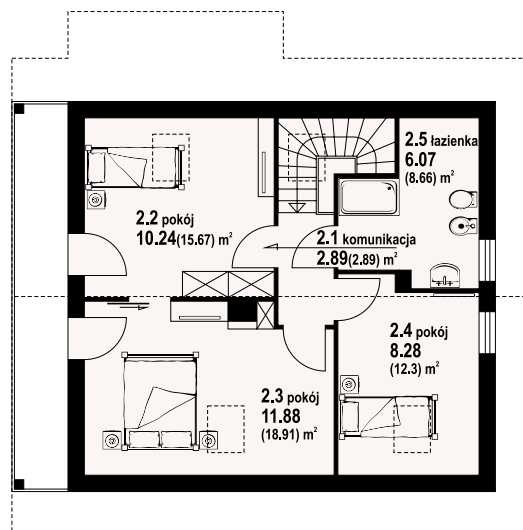
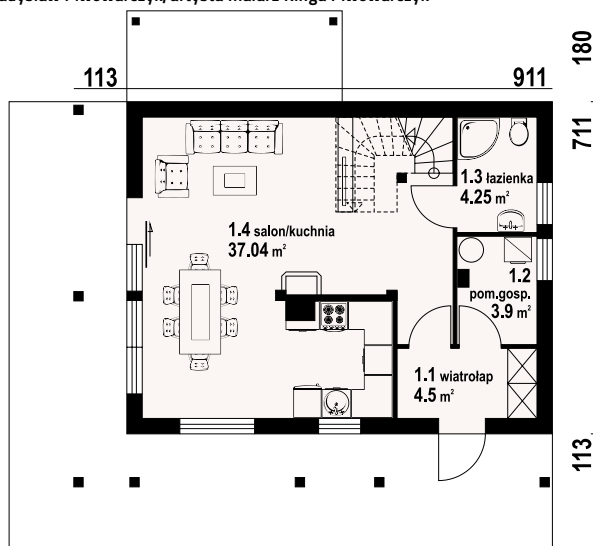

świdnica mała 16 dws - inny widok



Dom w konstrukcji szkieletu drewnianego. Na parterze duży salon z aneksem kuchennym, kominkiem, schodami na poddasze oraz wyjściem na taras. Łazienka, pomieszczenie gospodarcze, wiatrołap. Na poddaszu trzy pokoje, łazienka, komunikacja i balkon. Zwarta bryła budynku oraz dach dwuspadowy sprzyjają szybkiej i taniej budowie oraz niskim kosztom eksploatacji.



świdnica mała 16 dws - odbicie lustrzane

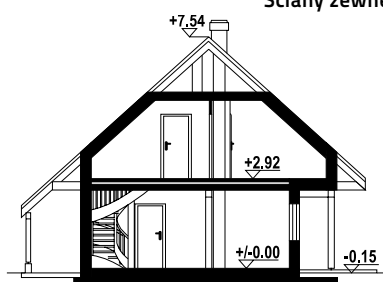

Ściany zewnętrzne: szkieletowe drewniane ocieplone wełną mineralną
Strop: drewniany
Pokrycie dachu: dachówka gontopodobna Gerard Corona

powierzchnia użytkowa	85,15 m ²
+część gosp.	3,9 m ²
powierzchnia zabudowy	76,55 m ²
kubatura	394,3 m ³
kąt nachylenia dachu	42°
wys. kalenicy	7,69 m
min. wymiary działki*	17,15x16,35 m

* / informacje dodatkowe - patrz str. 13

Warianty i projekty podobne dostępne na stronie www.dom-projekt.pl

zeskanuj kod QR aby wyświetlić kartę projektu online



Więcej informacji o tym projekcie na: www.dom-projekt.pl/1533
tel. 12 274 08 22 tel.kom. 609 512 803 biuro@dom-projekt.pl

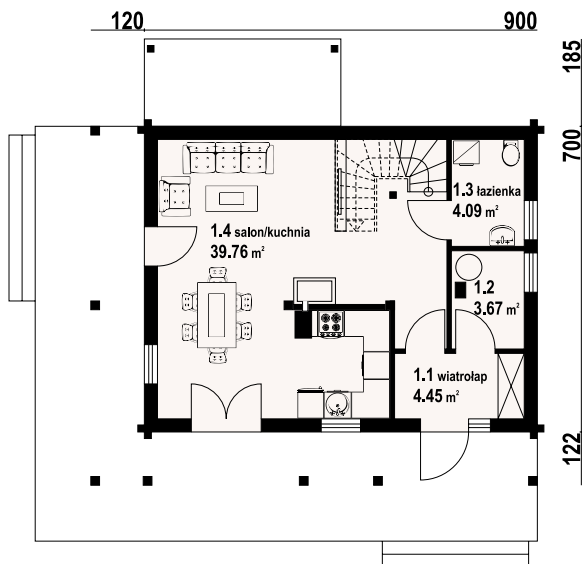

autorzy: arch. Władysław Piwowarczyk, artysta malarz Kinga Piwowarczyk

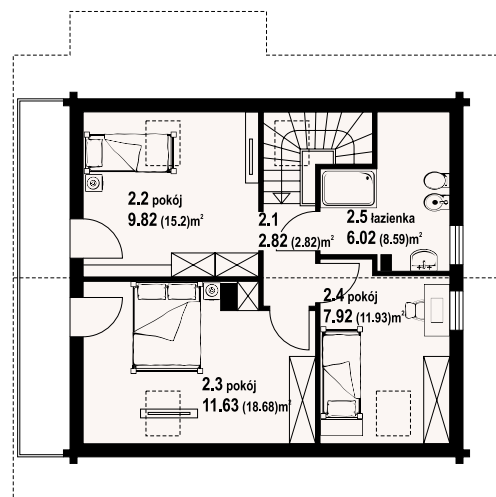

w nawiasach podano powierzchnię podłogi



Dom z bali. Duży salon z aneksem kuchennym, kominkiem, wyjściami na duży zadaszony taras i schodami na poddasze. Łazienka, wiatrołap, pomieszczenie gospodarcze. Na poddaszu trzy pokoje, łazienka, komunikacja i balkon. Instalacja solarna. Zwarta bryła budynku i dach dwuspadowy sprzyjają szybkiej i taniej budowie i niskim kosztom eksploatacji.

Ściany zewnętrzne: płazy drewniane + wełna mineralna + deska
Strop: drewniany
Pokrycie dachu: dachówka gontopodobna Gerard Corona

powierzchnia użytkowa	86,51 m ²
+część gosp.	3,67 m ²
powierzchnia zabudowy	73,92 m ²
kubatura	380 m ³
kąt nachylenia dachu	42°
wys. kalenicy	8,15 m
min. wymiary działki*	17x16,2 m

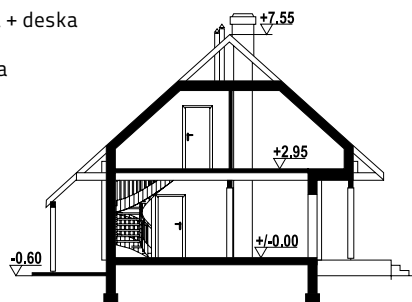

świdnica mała dw - inny widok



świdnica mała dw - odbicie lustrzane

* / informacje dodatkowe - patrz str. 13

Więcej informacji o tym projekcie na: www.dom-projekt.pl/553
 tel. 12 274 08 22 tel.kom. 609 512 803 biuro@dom-projekt.pl



Warianty i projekty podobne dostępne na stronie www.dom-projekt.pl

zeskanyj kod QR aby wyświetlić kartę projektu online

93,3 m²

szkielet



autorzy: arch. Władysław Piwowarczyk, artysta malarz Kinga Piwowarczyk

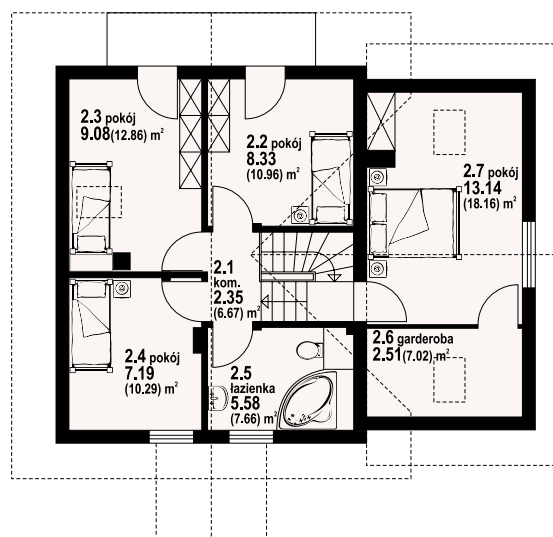
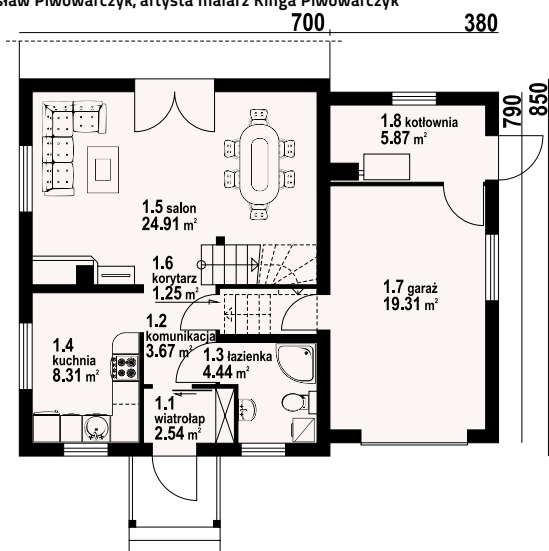

gładyszów dwsk - inny widok



Funkcjonalny dom w konstrukcji szkieletu drewnianego. Duży salon z kominkiem, wyjściem na taras i schodami na poddasze. Kuchnia, łazienka, wiatrołap oraz komunikacja. Garaż, kotłownia. Na poddaszu cztery pokoje, łazienka, garderoba i komunikacja. Z dwóch pokoi dostępny balkon. Zwarta bryła budynku sprzyja szybkiej i taniej realizacji i niskim kosztom eksploatacji.

Ściany zewnętrzne: szkieletowe drewniane ocieplone wełną mineralną

Strop: drewniany

Pokrycie dachu: dachówka gontopodobna Gerard Corona



gładyszów dwsk - odbicie lustrzane



powierzchnia użytkowa	93,3 m ²
+część gosp.	25,18 m ²
powierzchnia zabudowy	89,55 m ²
kubatura	432,95 m ³
kąt nachylenia dachu	40°
wys. kalenicy	7,9 m
min. wymiary działki*	18,8x16,5 m

* / informacje dodatkowe - patrz str. 13

Warianty i projekty podobne dostępne na stronie www.dom-projekt.pl

zeskanuj kod QR aby wyświetlić kartę projektu online



Więcej informacji o tym projekcie na: www.dom-projekt.pl/929
tel. 12 274 08 22 tel.kom. 609 512 803 biuro@dom-projekt.pl



autorzy: arch. Władysław Piwowarczyk, artysta malarz Kinga Piwowarczyk

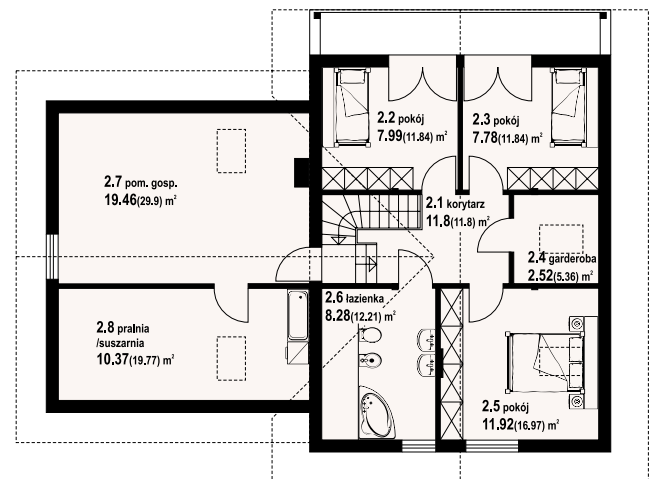
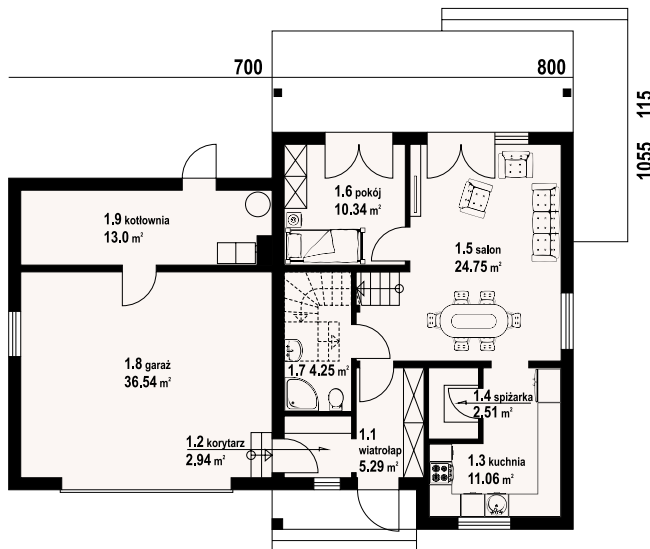

w nawiasach podano powierzchnię podłogi



Dom w konstrukcji szkieletu drewnianego. Salon z wyjściem na taras, przejściem do kuchni i schodami na poddasze. Pokój, łazienka, spizarka, wiatrołap. Garaż na dwa samochody, kotłownia. Na poddaszu trzy pokoje, łazienka, garderoba, korytarz, pralnia i pomieszczenie gospodarcze. Dwa pokoje mają balkon.

Ściany zewnętrzne: szkieletowe drewniane ocieplone wełną mineralną

Strop: drewniany

Pokrycie dachu: dachówka gontopodobna Gerard Corona

powierzchnia użytkowa	106,4 m ²
+część gosp.	84,4 m ²
powierzchnia zabudowy	142,44 m ²
kubatura	690 m ³
kąt nachylenia dachu	43°
wys. kalenicy	8,37 m
min. wymiary działki*	23x18,75 m



gładyszów 36 gg dws - inny widok



gładyszów 36 gg dws - odbicie lustrzane

* / informacje dodatkowe - patrz str. 13



zawoja dw 16

96,83 m²

bal

autorzy: arch. Władysław Piwowarczyk, artysta malarz Kinga Piwowarczyk

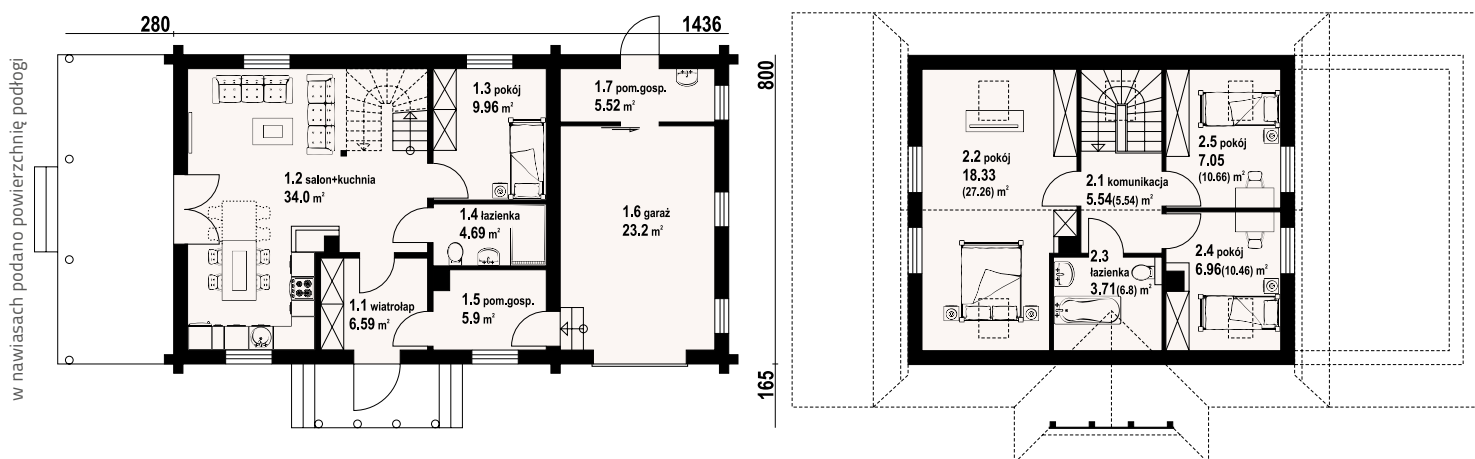

zawoja dw 16 - inny widok



zawoja dw 16 - odbicie lustrzane



Dom z bali. Na parterze salon z aneksem kuchennym, kominkiem, wyjściem na duży, zadaszony taras oraz schodami na poddasze. Pokój, łazienka, wiatrołap, garaż, dwa pomieszczenia gospodarcze. Na poddaszu trzy pokoje, łazienka, komunikacja. Zwarta bryła budynku oraz dach dwuspadowy sprzyjają szybkiej i taniej budowie oraz niskim kosztom eksploatacji.

Ściany zewnętrzne: płazy drewniane + wełna mineralna + deska

Strop: drewniany

Pokrycie dachu: dachówka gontopodobna Gerard Corona

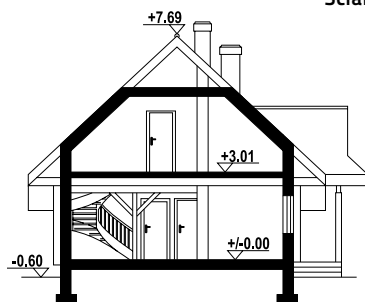

powierzchnia użytkowa	96,83 m ²
+część gosp.	34,62 m ²
powierzchnia zabudowy	115,2 m ² +24 m ²
kubatura	500,2 m ³
kąt nachylenia dachu	43°
wys. kalenicy	8,29 m
min. wymiary działki*	22,8x16 m

* / informacje dodatkowe - patrz str. 13

Warianty i projekty podobne dostępne na stronie www.dom-projekt.pl

zeskanuj kod QR aby wyświetlić kartę projektu online



Więcej informacji o tym projekcie na: www.dom-projekt.pl/1733
tel. 12 274 08 22 tel.kom. 609 512 803 biuro@dom-projekt.pl



autorzy: arch. Władysław Piwowarczyk, artysta malarz Kinga Piwowarczyk

w nawiasach podano powierzchnię podłogi

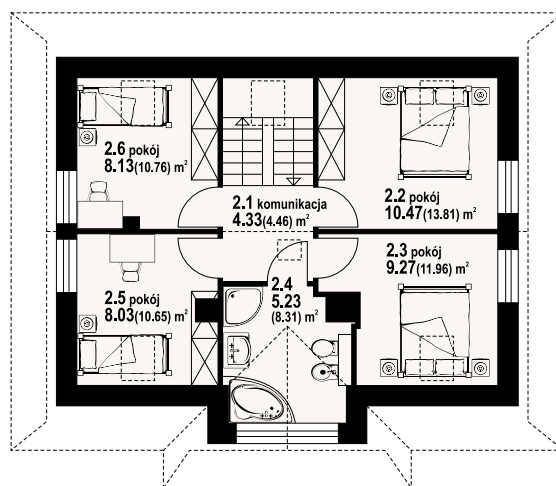
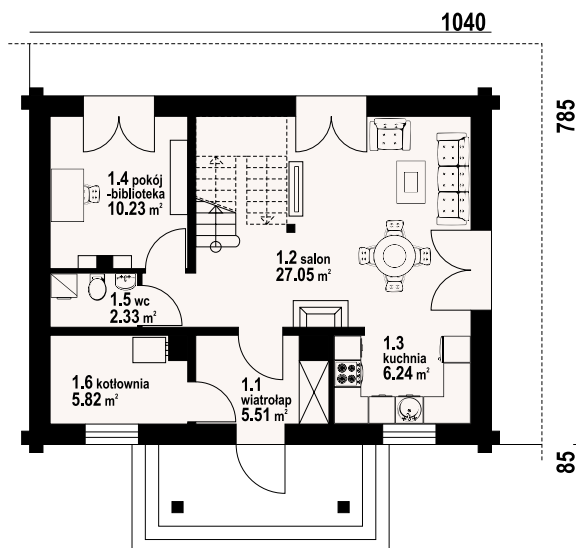

Dom z bali drewnianych, którego wygląd zewnętrzny jest wzorowany na domach górskich, a wewnątrz posiada współczesny funkcjonalny układ. Duży salon z aneksem kuchennym, wyjściem na taras, kominkiem i schodami na poddasze. Pokój-biblioteka, wc, kotłownia, wiatrołap. Na poddaszu cztery pokoje, łazienka i komunikacja.

Ściany zewnętrzne: płazy drewniane + wełna mineralna + deska

Strop: drewniany

Pokrycie dachu: dachówka gontopodobna Gerard Corona

powierzchnia użytkowa	96,82 m ²
+część gosp.	5,82 m ²
powierzchnia zabudowy	81,64 m ²
kubatura	455,12 m ³
kąt nachylenia dachu	45°
wys. kalenicy	8,62 m
min. wymiary działki*	16,7x18,4 m

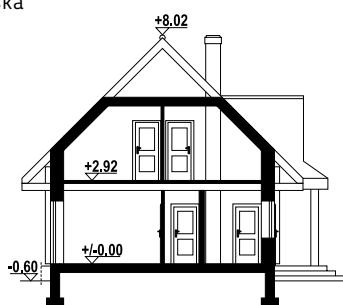

jurgów 5 dw - inny widok



jurgów 5 dw - odbicie lustrzane

* / informacje dodatkowe - patrz str. 13

Więcej informacji o tym projekcie na: www.dom-projekt.pl/721
tel. 12 274 08 22 tel.kom. 609 512 803 biuro@dom-projekt.pl



Warianty i projekty podobne dostępne na stronie www.dom-projekt.pl

zeskanuj kod QR aby wyświetlić kartę projektu online

zawoja 4 dw

107,45 m²

bal



autorzy: arch. Władysław Piwowarczyk, artysta malarz Kinga Piwowarczyk

w nawiasach podano powierzchnię podłogi

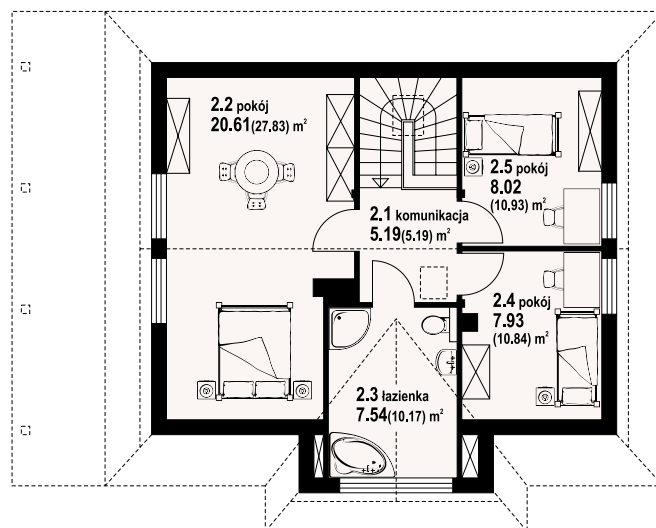
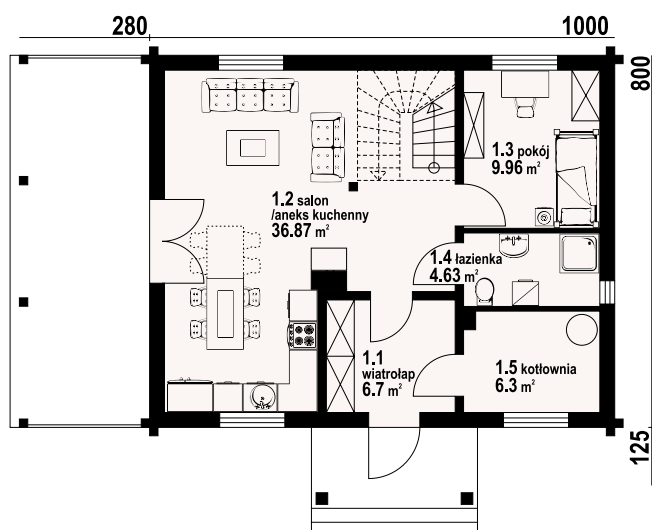

zawoja 4 dw - inny widok



Dom z bali drewnianych. Na parterze duży salon z aneksem kuchennym, kominkiem oraz wyjściem na zadaszony taras i schodami na poddasze. Pokój, łazienka, kotłownia, wiatrołap. Na poddaszu trzy pokoje, łazienka i komunikacja. Zwarta bryła budynku oraz dach dwuspadowy sprzyjają szybkiej i taniej budowie oraz niskim kosztom eksploatacji.



zawoja 4 dw - odbicie lustrzane

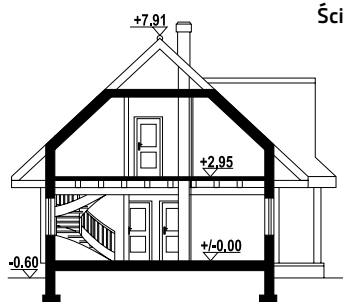

Ściany zewnętrzne: płazy drewniane + wełna mineralna + deska

Strop: drewniany

Pokrycie dachu: dachówka ceramiczna

powierzchnia użytkowa	107,45 m ²
+część gosp.	6,3 m ²
powierzchnia zabudowy	85,6 m ²
kubatura	420 m ³
kąt nachylenia dachu	43°
wys. kalenicy	8,51 m
min. wymiary działki*	19,99x17,45 m

* / informacje dodatkowe - patrz str. 13

Warianty i projekty podobne dostępne na stronie www.dom-projekt.pl

zeskanuj kod QR aby wyświetlić kartę projektu online



Więcej informacji o tym projekcie na: www.dom-projekt.pl/1506
tel. 12 274 08 22 tel.kom. 609 512 803 biuro@dom-projekt.pl



autorzy: arch. Władysław Piwowarczyk, artysta malarz Kinga Piwowarczyk

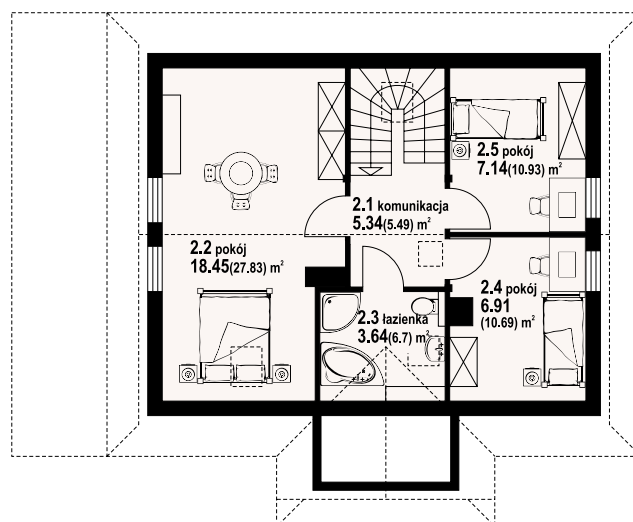
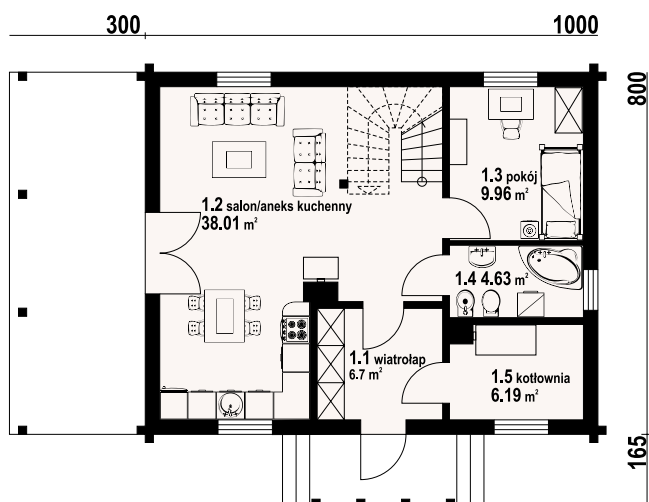

w nawiasach podano powierzchnię podłogi



Dom o atrakcyjnej architekturze nawiązującej do tradycji domów górskich. Na niedużej powierzchni zaprojektowano cztery pokoje, otwarty na kuchnię duży salon, dwie łazienki i kotłownię. W salonie kominek i wyjście na spory, zadaszony taras.

Ściany zewnętrzne: płyty drewniane + wełna mineralna + deska
Strop: drewniany
Pokrycie dachu: dachówka gontopodobna Gerard Corona

powierzchnia użytkowa	100,78 m ²
+część gosp.	6,19 m ²
powierzchnia zabudowy	80 m ²
kubatura	390 m ³
kąt nachylenia dachu	43°
wys. kalenicy	8,22 m
min. wymiary działki*	20x17,45 m

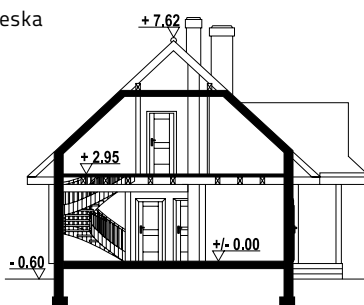

zawoja dw3 - inny widok



zawoja dw3 - odbicie lustrzane

* / informacje dodatkowe - patrz str. 13

Więcej informacji o tym projekcie na: www.dom-projekt.pl/555
 tel. 12 274 08 22 tel.kom. 609 512 803 biuro@dom-projekt.pl



Warianty i projekty podobne dostępne na stronie www.dom-projekt.pl

zescanuj kod QR aby wyświetlić kartę projektu online

zawoja dw 21

90,26 m²

bal



autorzy: arch. Władysław Piwowarczyk, artysta malarz Kinga Piwowarczyk

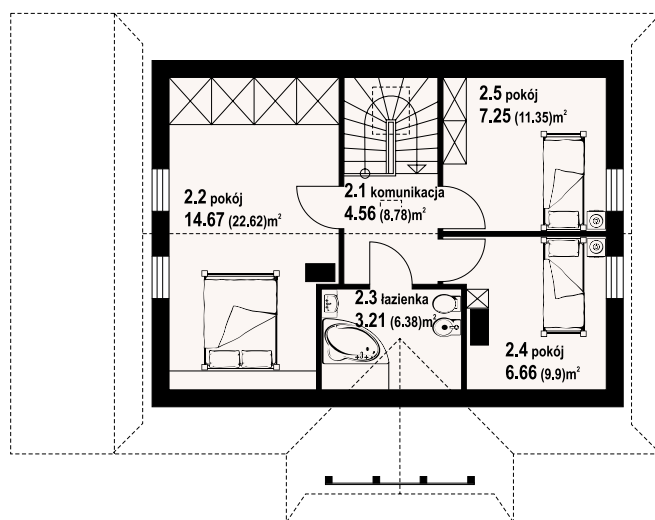
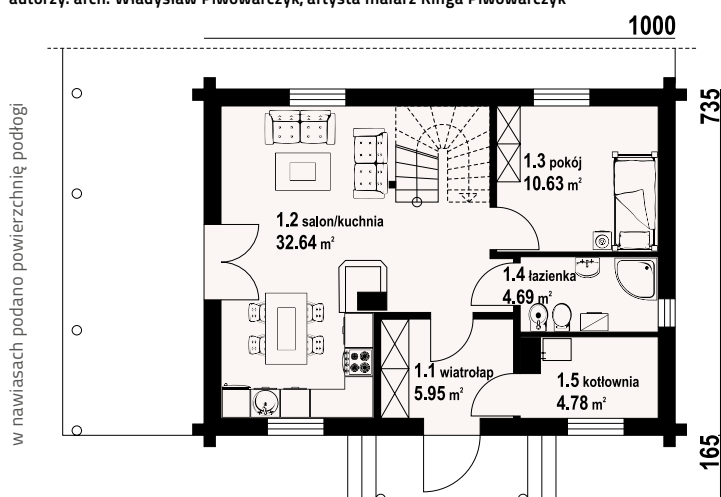

zawoja dw 21 - inny widok



zawoja dw 21 - odbicie lustrzane



Dom z bali drewnianych. Duży salon z aneksem kuchennym, kominkiem, wyjściem na zadaszony taras i schodami na poddasze. Pokój, łazienka, kotłownia, wiatrołap. Na poddaszu trzy pokoje, łazienka i komunikacja. Zwarta bryła budynku i dach dwuspadowy sprzyjają szybkiej i taniej budowie i niskim kosztom eksploatacji.

Ściany zewnętrzne: płazy drewniane + wełna mineralna + deska

Strop: drewniany

Pokrycie dachu: dachówka gontopodobna Gerard Corona

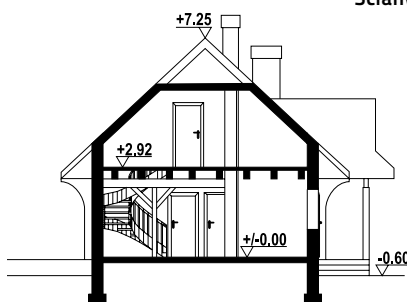

powierzchnia użytkowa	90,26 m ²
+część gosp.	4,78 m ²
powierzchnia zabudowy	73,5 m ²
kubatura	370 m ³
kąt nachylenia dachu	43°
wys. kalenicy	7,85 m
min. wymiary działki*	18,5x15,35 m

* / informacje dodatkowe - patrz str. 13

Warianty i projekty podobne dostępne na stronie www.dom-projekt.pl

zeskanuj kod QR aby wyświetlić kartę projektu online



Więcej informacji o tym projekcie na: www.dom-projekt.pl/1067
tel. 12 274 08 22 tel.kom. 609 512 803 biuro@dom-projekt.pl

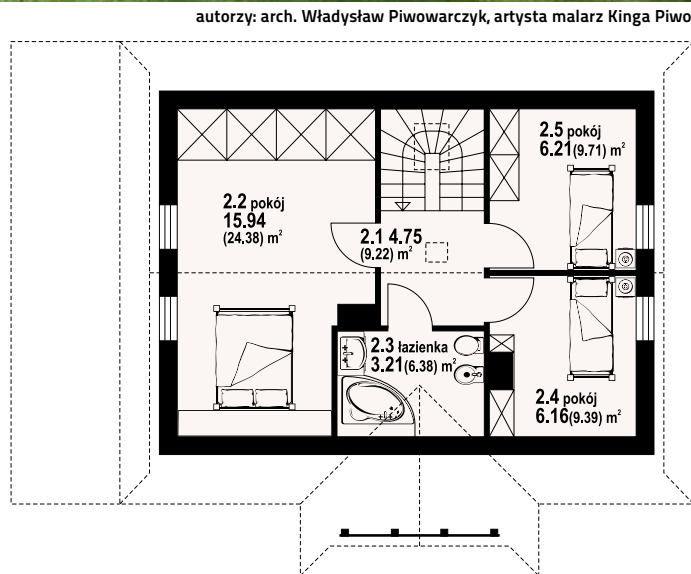
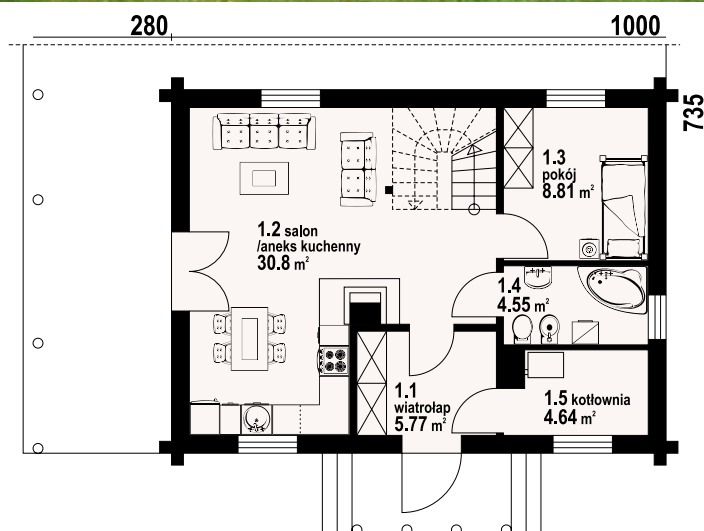

w nawiasach podano powierzchnię podłogi



Dom z bali drewnianych. Architektura nawiązuje do tradycyjnych domów górskich. Duży salon z aneksem kuchennym, kominkiem, wyjściem na zadaszony taras i schodami na poddasze. Pokój, łazienka, wiatrołap i kotłownia. Na poddaszu trzy pokoje, łazienka i komunikacja.

Ściany zewnętrzne: półbale + wełna mineralna + deska
Strop: drewniany
Pokrycie dachu: dachówka gontopodobna Gerard Corona

powierzchnia użytkowa	86,2 m ²
+część gosp.	4,64 m ²
powierzchnia zabudowy	73,5 m ²
kubatura	370 m ³
kąt nachylenia dachu	43°
wys. kalenicy	7,85 m
min. wymiary działki*	18,5x15,35 m

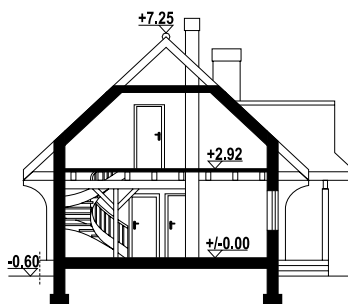

zawoja dw 11 - inny widok



zawoja dw 11 - odbicie lustrzane

* / informacje dodatkowe - patrz str. 13

Więcej informacji o tym projekcie na: www.dom-projekt.pl/700
 tel. 12 274 08 22 tel.kom. 609 512 803 biuro@dom-projekt.pl



Warianty i projekty podobne dostępne na stronie www.dom-projekt.pl
 zeskanuj kod QR aby wyświetlić kartę projektu online

zawoja mk 11 dws

105,11 m²

szkielet



autorzy: arch. Władysław Piwowarczyk, artysta malarz Kinga Piwowarczyk

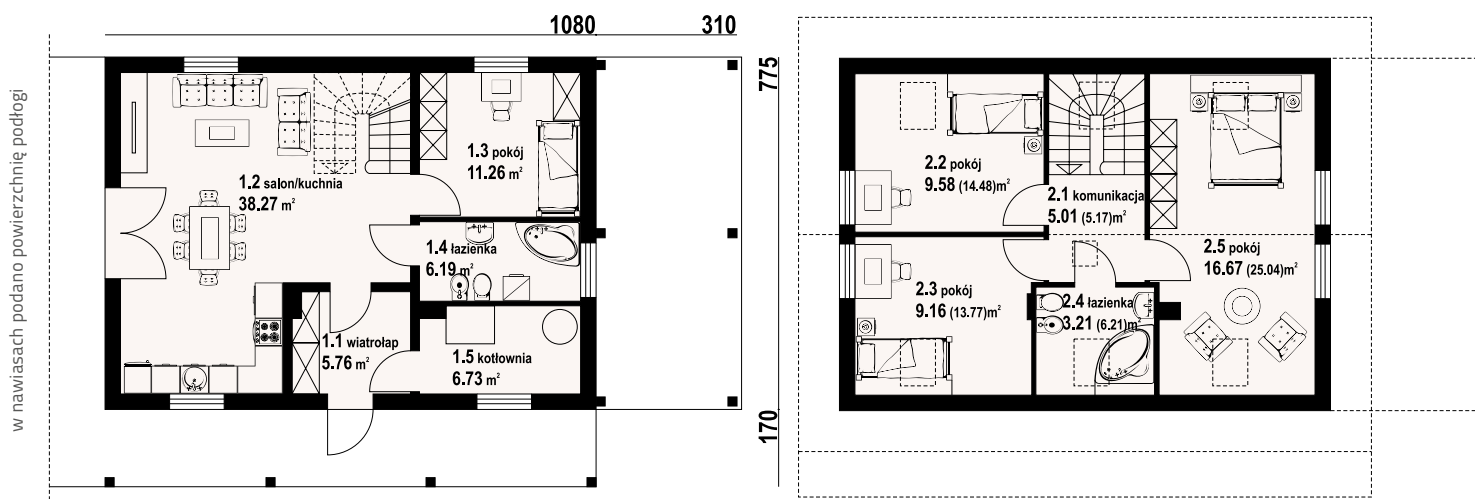

zawoja mk 11 dws - inny widok



zawoja mk 11 dws - odbicie lustrzane



Dom w konstrukcji szkieletu drewnianego. Duży salon z aneksem kuchennym, wyjściem na taras i schodami na poddasze. Pokój, łazienka, wiatrołap i kotłownia. Na poddaszu trzy pokoje, łazienka i komunikacja. Zwarte bryła budynku i dach dwuspadowy sprzyjają szybkiej i taniej budowie i niskim kosztom eksploatacji.

Ściany zewnętrzne: szkieletowe drewniane ocieplone wełną mineralną
Strop: drewniany
Pokrycie dachu: dachówka gontopodobna Gerard Corona

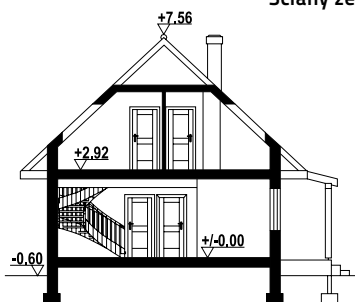

powierzchnia użytkowa	105,11 m ²
+część gosp.	6,73 m ²
powierzchnia zabudowy	84,1 m ²
kubatura	450,5 m ³
kąt nachylenia dachu	43°
wys. kalenicy	8,16 m
min. wymiary działki*	20,9x16,45 m

* / informacje dodatkowe - patrz str. 13

Warianty i projekty podobne dostępne na stronie www.dom-projekt.pl

zeskanuj kod QR aby wyświetlić kartę projektu online



Więcej informacji o tym projekcie na: www.dom-projekt.pl/1091
 tel. 12 274 08 22 tel.kom. 609 512 803 biuro@dom-projekt.pl



autorzy: arch. Władysław Piwowarczyk, artysta malarz Kinga Piwowarczyk

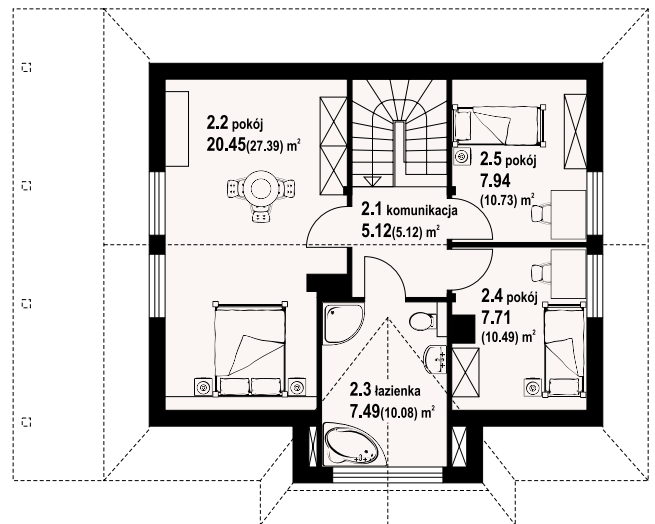
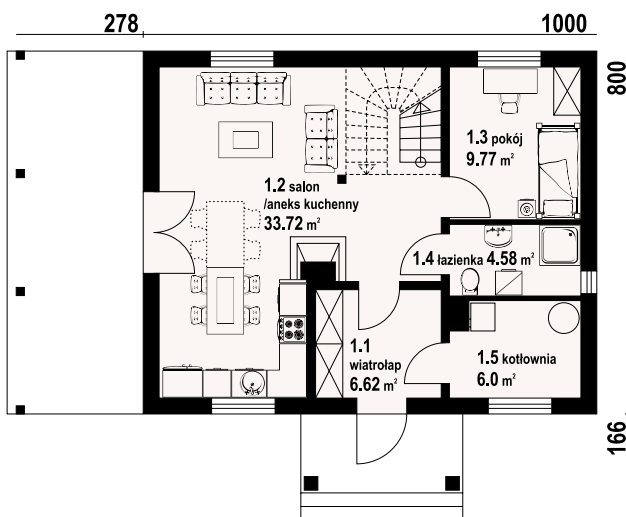

w nawiasach podano powierzchnię podłogi



Dom w konstrukcji szkieletu drewnianego. Na parterze duży salon z aneksem kuchennym, kominkiem, wyjściem na duży, zadaszony taras i schodami na poddasze. Pokój, łazienka, kotłownia, wiatrołap. Na poddaszu trzy pokoje, komunikacja, duża łazienka. Zwarta bryła budynku oraz dach dwuspadowy sprzyjają szybkiej i taniej budowie oraz niskim kosztom eksploatacji.

Ściany zewnętrzne: szkieletowe drewniane ocieplone wełną mineralną

Strop: drewniany

Pokrycie dachu: dachówka gontopodobna Gerard Corona

powierzchnia użytkowa	103,4 m ²
+część gosp.	6 m ²
powierzchnia zabudowy	85,23 m ² +24 m ²
kubatura	420 m ³
kąt nachylenia dachu	43°
wys. kalenicy	8,51 m
min. wymiary działki*	19,8x16,7 m

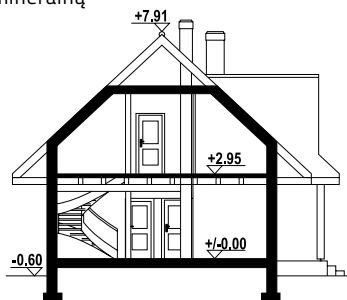

zawoja dws 4 - inny widok



zawoja dws 4 - odbicie lustrzane

* / informacje dodatkowe - patrz str. 13

Więcej informacji o tym projekcie na: www.dom-projekt.pl/1704
tel. 12 274 08 22 tel.kom. 609 512 803 biuro@dom-projekt.pl



Warianty i projekty podobne dostępne na stronie www.dom-projekt.pl

zescanuj kod QR aby wyświetlić kartę projektu online



autorzy: arch. Władysław Piwowarczyk, artysta malarz Kinga Piwowarczyk

w nawiasach podano powierzchnię podłogi

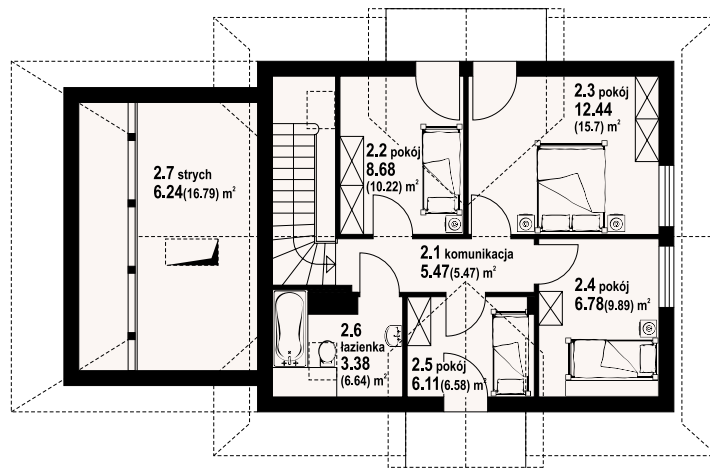
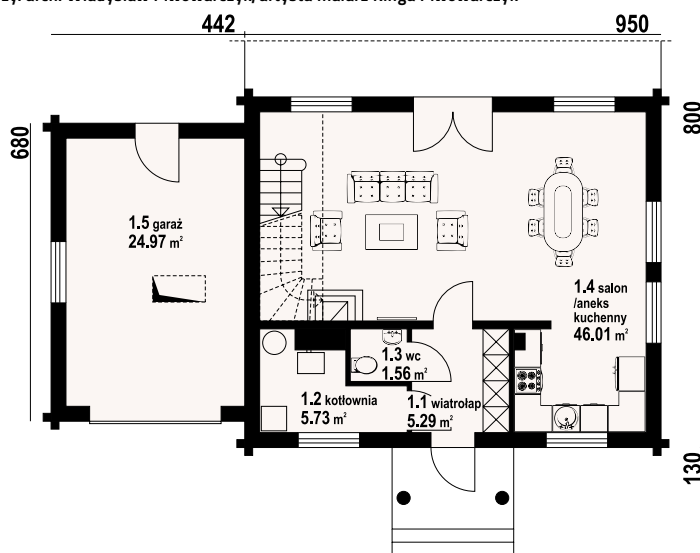

cisów dw - inny widok



Nieduży dom z poddaszem mieszkalnym, garażem i wydzieloną kotłownią. Idealny na działki z niewielkim spadkiem terenu. Na parterze salon z aneksem kuchennym. W salonie kominek i schody na poddasze, na którym znajdują się cztery sypialnie i łazienka.



cisów dw - odbicie lustrzane

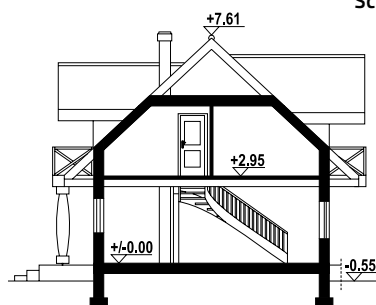

Ściany zewnętrzne: płyty drewniane + wełna mineralna + deska
Strop: drewniany
Pokrycie dachu: dachówka gontopodobna Gerard Corona

powierzchnia użytkowa	95,72 m ²
+część gosp.	36,94 m ²
powierzchnia zabudowy	106,3 m ²
kubatura	460 m ³
kąt nachylenia dachu	43°
wys. kalenicy	8,17 m
min. wymiary działki*	22,35x20,35 m

* / informacje dodatkowe - patrz str. 13

Warianty i projekty podobne dostępne na stronie www.dom-projekt.pl

zeskanuj kod QR aby wyświetlić kartę projektu online



Więcej informacji o tym projekcie na: www.dom-projekt.pl/368
tel. 12 274 08 22 tel.kom. 609 512 803 biuro@dom-projekt.pl



autorzy: arch. Władysław Piwowarczyk, artysta malarz Kinga Piwowarczyk

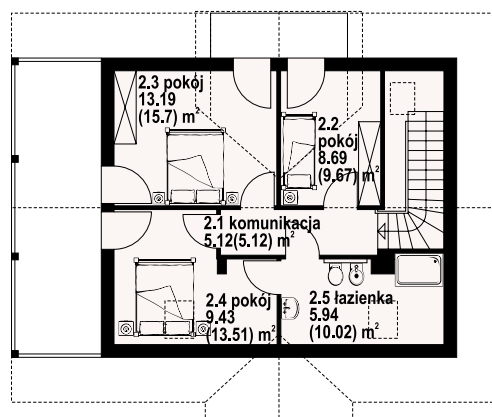
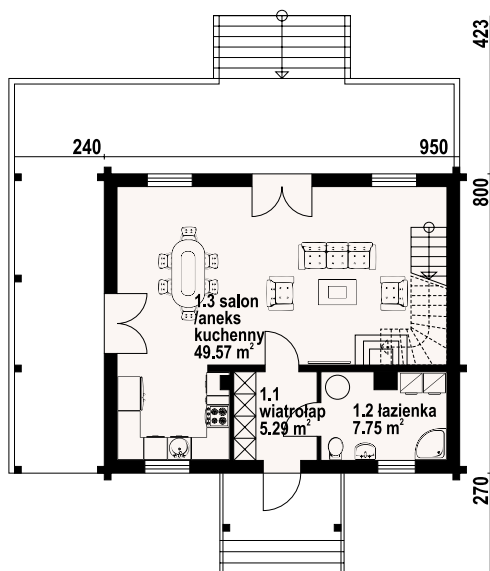

Dom z bali. Na parterze duży salon z aneksem kuchennym, kominkiem, schodami na poddasze i wyjściami na częściowo zadaszoną taras, łazienka, wiatrołap. Na poddaszu trzy pokoje, łazienka, komunikacja. Dwa balkony. Zwarta bryła budynku i dach dwuspadowy sprzyjają szybkiej i taniej budowie oraz niskim kosztom eksploatacji.

Ściany zewnętrzne: płazy drewniane + wełna mineralna + deska
Strop: drewniany
Pokrycie dachu: dachówka gontopodobna Gerard Corona

powierzchnia użytkowa	104,98 m ²
powierzchnia zabudowy	76 m ²
kubatura	420 m ³
kąt nachylenia dachu	43°
wys. kalenicy	8,63 m
min. wymiary działki*	18,05x20,93 m

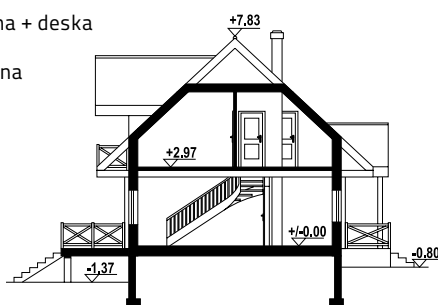

cisów 3 dw- inny widok



cisów 3 dw - odbicie lustrzane

* / informacje dodatkowe - patrz str. 13

Więcej informacji o tym projekcie na: www.dom-projekt.pl/1460
 tel. 12 274 08 22 tel.kom. 609 512 803 biuro@dom-projekt.pl



Warianty i projekty podobne dostępne na stronie www.dom-projekt.pl
 zeskanuj kod QR aby wyświetlić kartę projektu online

cisna 5g dw

117,64 m²

bal



autorzy: arch. Władysław Piwowarczyk, artysta malarz Kinga Piwowarczyk

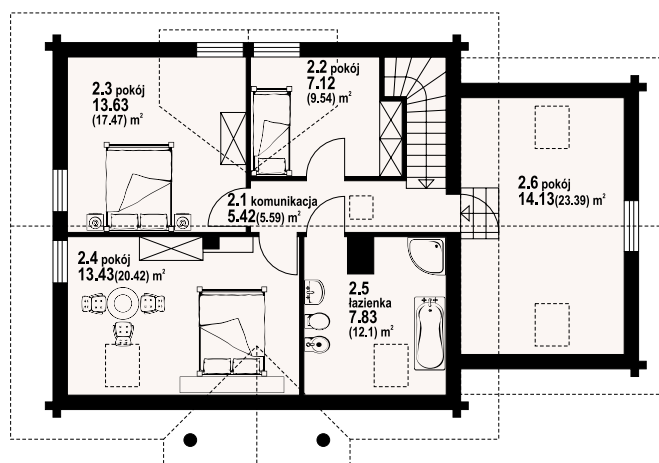
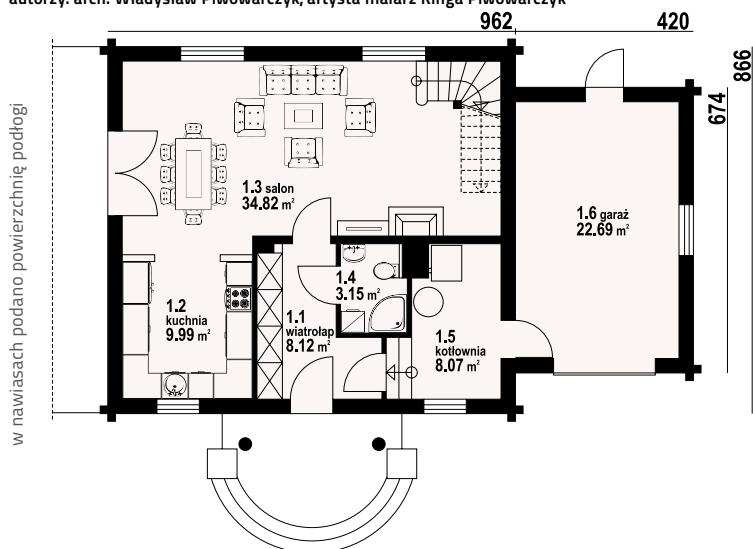

cisna 5g dw - inny widok



cisna 5g dw - odbicie lustrzane



Dom z bali drewnianych. Duży salon z aneksem kuchennym, kominkiem i wyjściem na taras. Wiatrołap, łazienka, kotłownia i garaż. Na poddaszu cztery pokoje, łazienka i komunikacja. Zwarta bryła budynku oraz dach dwuspadowy sprzyjają szybkiej i taniej budowie oraz niskim kosztom eksploatacji.

Ściany zewnętrzne: płazy drewniane + wełna mineralna + deska

Strop: drewniany

Pokrycie dachu: dachówka gontopodobna Gerard Corona

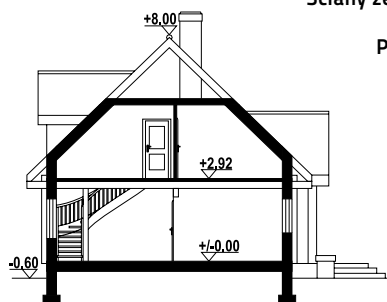

powierzchnia użytkowa	117,64 m ²
+część gosp.	30,76 m ²
powierzchnia zabudowy	111,62 m ²
kubatura	583,18 m ³
kąt nachylenia dachu	44°
wys. kalenicy	8,6 m
min. wymiary działki*	17x22 m

* / informacje dodatkowe - patrz str. 13

Warianty i projekty podobne dostępne na stronie www.dom-projekt.pl

zeskanuj kod QR aby wyświetlić kartę projektu online



Więcej informacji o tym projekcie na: www.dom-projekt.pl/725
tel. 12 274 08 22 tel.kom. 609 512 803 biuro@dom-projekt.pl

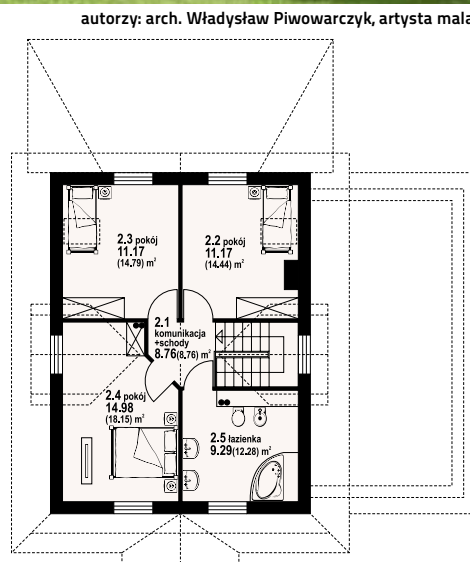
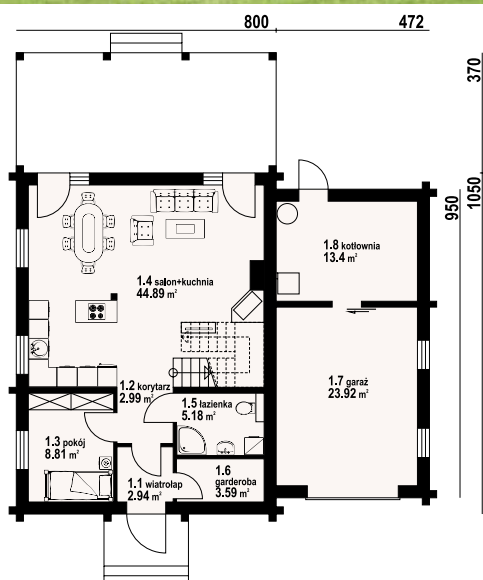

autorzy: arch. Władysław Piwowarczyk, artysta malarz Kinga Piwowarczyk

w nawiasach podano powierzchnię podłogi



Dom z bali drewnianych. Na parterze salon z aneksem kuchennym, wyjściami na zadaszony taras, kominkiem oraz schodami na poddasze. Pokój, łazienka, korytarz, garderoba, wiatrołap, garaż i kotłownia. Na poddaszu trzy pokoje, łazienka i komunikacja.

Ściany zewnętrzne: płazy drewniane + wełna mineralna + deska

Strop: drewniany

Pokrycie dachu: dachówka gontopodobna Gerard Corona

powierzchnia użytkowa	120,18 m ²
+część gosp.	40,91 m ²
powierzchnia zabudowy	128,84 m ²
kubatura	604,7 m ³
kąt nachylenia dachu	45°
wys. kalenicy	8,95 m
min. wymiary działki*	20,72x20,1 m

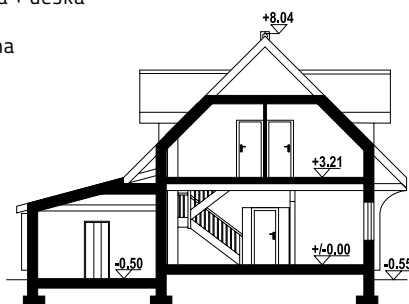

dylewsko dw - inny widok



dylewsko dw - odbicie lustrzane

* / informacje dodatkowe - patrz str. 13

Więcej informacji o tym projekcie na: www.dom-projekt.pl/1396
tel. 12 274 08 22 tel.kom. 609 512 803 biuro@dom-projekt.pl



Warianty i projekty podobne dostępne na stronie www.dom-projekt.pl

zeskanuj kod QR aby wyświetlić kartę projektu online

107,61 m²

bal



autorzy: arch. Władysław Piwowarczyk, artysta malarz Kinga Piwowarczyk

w nawiasach podano powierzchnię podłogi

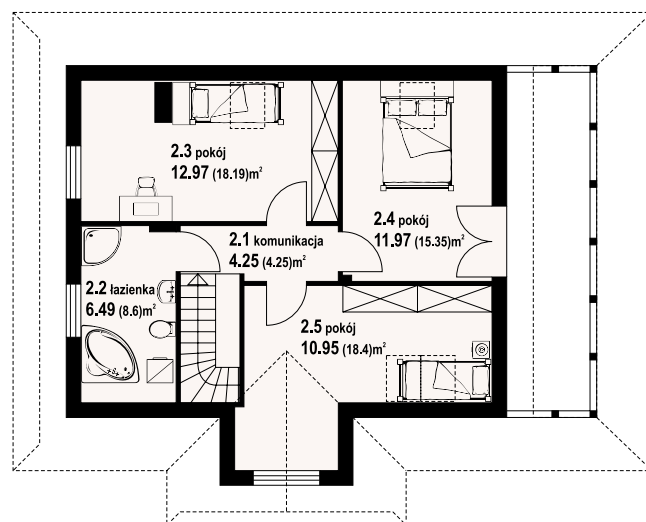
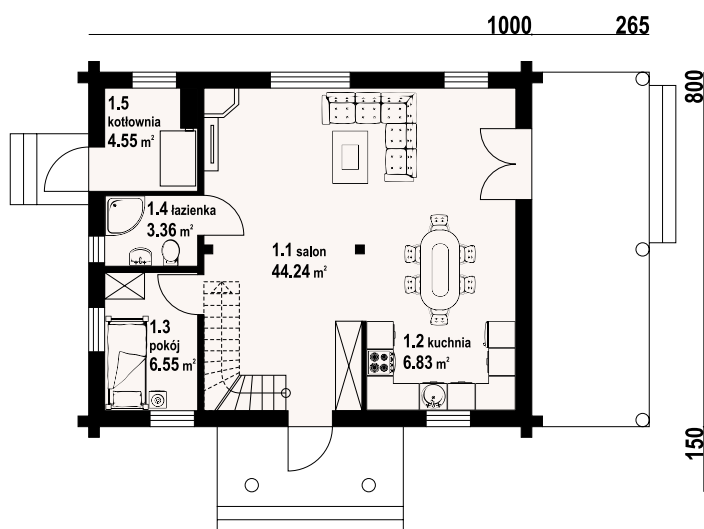

modrzewo dw - inny widok



Dom z bali drewnianych. Duży salon z aneksem kuchennym, kominkiem, wyjściem na zadaszony taras i schodami na poddasze. Kotłownia, łazienka i pokój. Na poddaszu trzy pokoje, łazienka, komunikacja i balkon. Zwarta bryła budynku i dach dwuspadowy sprzyjają taniej i szybkiej budowie i niskim kosztom eksploatacji.

Ściany zewnętrzne: płazy drewniane + wełna mineralna + deska

Strop: drewniany

Pokrycie dachu: dachówka gontopodobna Gerard Corona

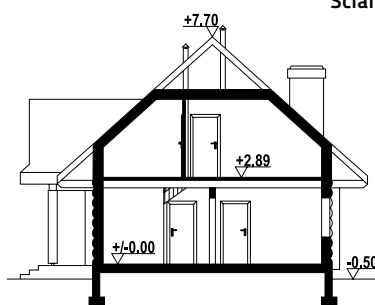

powierzchnia użytkowa	107,61 m ²
+część gosp.	4,55 m ²
powierzchnia zabudowy	83,8 m ²
kubatura	446,2 m ³
kąt nachylenia dachu	42°
wys. kalenicy	8,2 m
min. wymiary działki*	18,1x17,5 m

* / informacje dodatkowe - patrz str. 13

Warianty i projekty podobne dostępne na stronie www.dom-projekt.pl

zeskanuj kod QR aby wyświetlić kartę projektu online



Więcej informacji o tym projekcie na: www.dom-projekt.pl/1175
tel. 12 274 08 22 tel.kom. 609 512 803 biuro@dom-projekt.pl



autorzy: arch. Władysław Piwowarczyk, artysta malarz Kinga Piwowarczyk

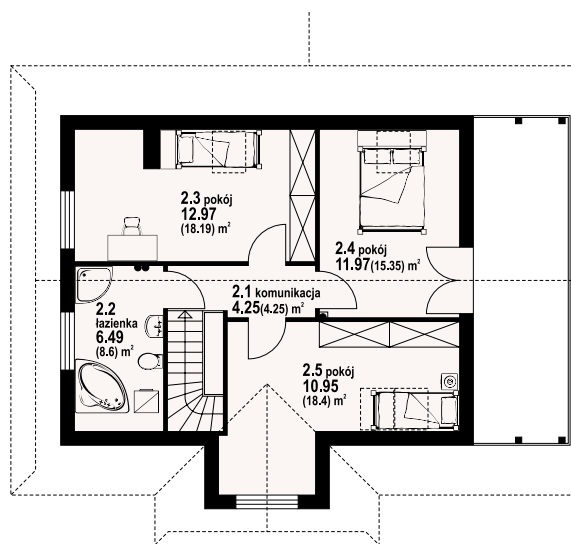
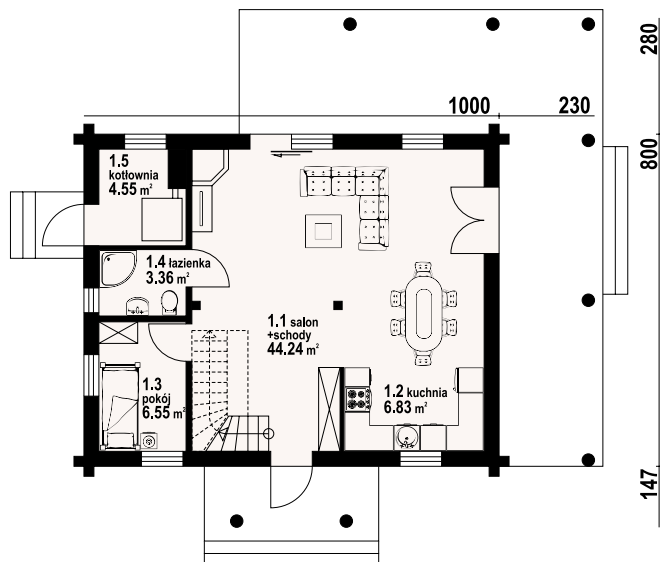

w nawiasach podano powierzchnię podłogi



Dom z bali drewnianych. Duży salon z aneksem kuchennym, kominkiem, wyjściem na zadaszony taras i schodami na poddasze. Kotłownia, łazienka i pokój. Na poddaszu trzy pokoje, łazienka, komunikacja i balkon. Zwarta bryła budynku i dach dwuspadowy sprzyjają taniej i szybkiej budowie i niskim kosztom eksploatacji.

Ściany zewnętrzne: płazy drewniane + wełna mineralna + deska

Strop: drewniany

Pokrycie dachu: dachówka gontopodobna Gerard Corona

powierzchnia użytkowa	107,61 m ²
+część gosp.	4,55 m ²
powierzchnia zabudowy	84,95 m ²
kubatura	446,2 m ³
kąt nachylenia dachu	42°
wys. kalenicy	8,2 m
min. wymiary działki*	18x18 m

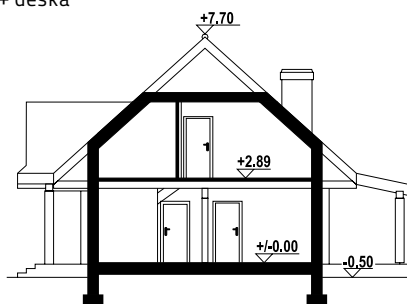

modrzewo dw 3 - inny widok



modrzewo dw 3 - odbicie lustrzane

* / informacje dodatkowe - patrz str. 13

Więcej informacji o tym projekcie na: www.dom-projekt.pl/1408
tel. 12 274 08 22 tel.kom. 609 512 803 biuro@dom-projekt.pl



Warianty i projekty podobne dostępne na stronie www.dom-projekt.pl

zescanuj kod QR aby wyświetlić kartę projektu online



autorzy: arch. Władysław Piwowarczyk, artysta malarz Kinga Piwowarczyk

w nawiasach podano powierzchnię podłogi

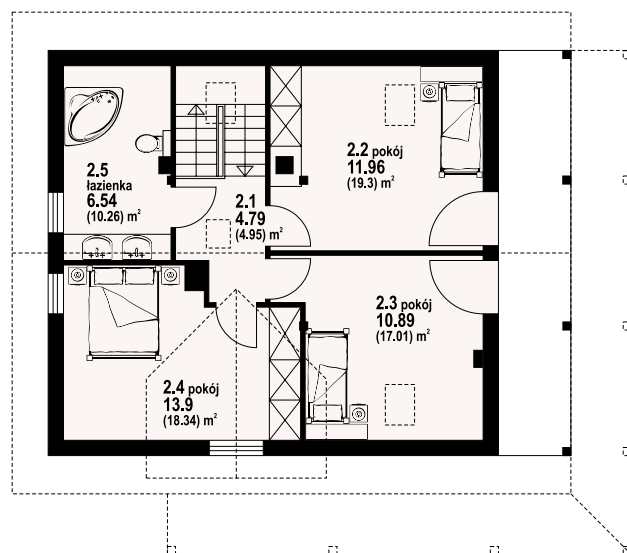
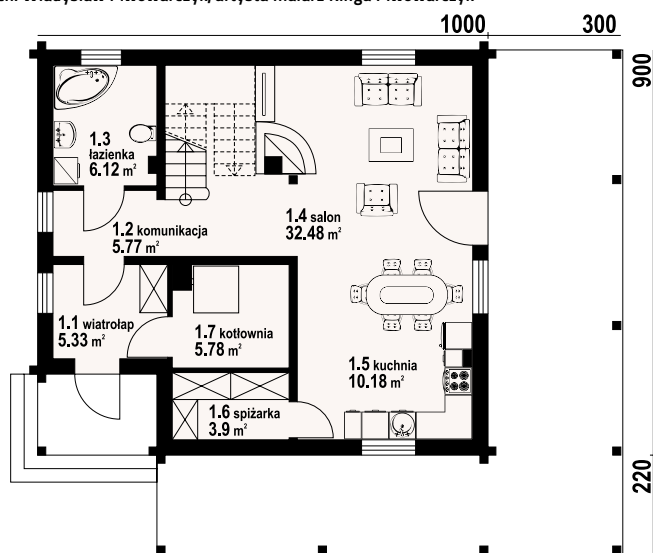

osiek 3 dw - inny widok



osiek 3 dw - odbicie lustrzane



Dom z bali drewnianych. Duży salon z aneksem kuchennym, kominkiem i wyjściem na duży, zadaszkowany taras. Łazienka, spiżarka, kotłownia, wiatrołap, komunikacja. Na poddaszu trzy pokoje, łazienka i komunikacja. Dwa pokoje mają wygodny balkon. Zwarta bryła budynku i dach dwuspadowy sprzyjają taniej i szybkiej budowie i niskim kosztom eksploatacji.

Ściany zewnętrzne: płazy drewniane + wełna mineralna + deska

Strop: drewniany

Pokrycie dachu: dachówka gontopodobna Gerard Corona



powierzchnia użytkowa	107,96 m ²
+część gosp.	9,68 m ²
powierzchnia zabudowy	90 m ²
kubatura	487,42 m ³
kąt nachylenia dachu	38°
wys. kalenicy	7,98 m
min. wymiary działki*	20x18,2 m

* / informacje dodatkowe - patrz str. 13

Warianty i projekty podobne dostępne na stronie www.dom-projekt.pl

zeskanuj kod QR aby wyświetlić kartę projektu online



Więcej informacji o tym projekcie na: www.dom-projekt.pl/887
tel. 12 274 08 22 tel.kom. 609 512 803 biuro@dom-projekt.pl



autorzy: arch. Władysław Piwowarczyk, artysta malarz Kinga Piwowarczyk

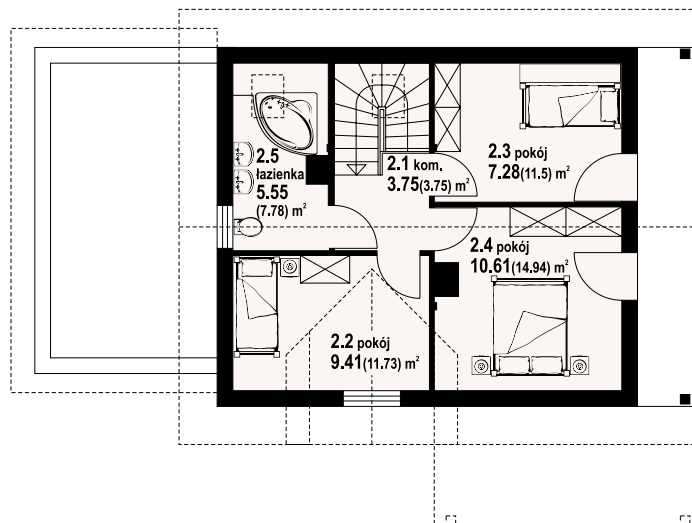
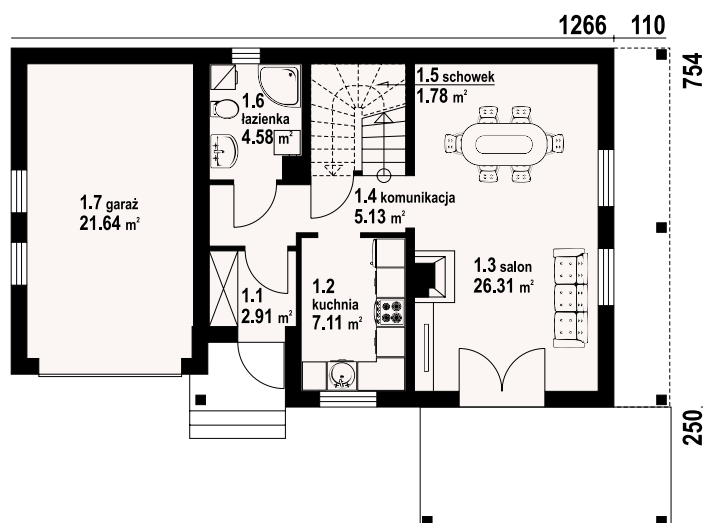

w nawiasach podano powierzchnię podłogi



Nieduży, funkcjonalny dom z wejściem od południa. Salon z kominkiem, wydzielona kuchnia i łazienka na parterze. Na poddaszu trzy sypialnie i łazienka. Do bryły domu dobudowany jedno stanowiskowy garaż.

Ściany zewnętrzne: szkieletowe drewniane ocieplone wełną mineralną

Strop: drewniany

Pokrycie dachu: dachówka gontopodobna Gerard Corona

powierzchnia użytkowa	82,64 m ²
+część gosp.	23,42 m ²
powierzchnia zabudowy	93,01 m ²
kubatura	395 m ³
kąt nachylenia dachu	38°
wys. kalenicy	7,7 m
min. wymiary działki*	21x16,36 m

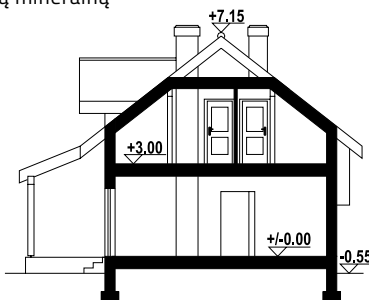

osiek 8 rs - inny widok



osiek 8 rs - odbicie lustrzane

*/ informacje dodatkowe - patrz str. 13



świdnica dws

93,96 m²

szkielet

autorzy: arch. Władysław Piwowarczyk, artysta malarz Kinga Piwowarczyk

w nawiasach podano powierzchnię podłogi

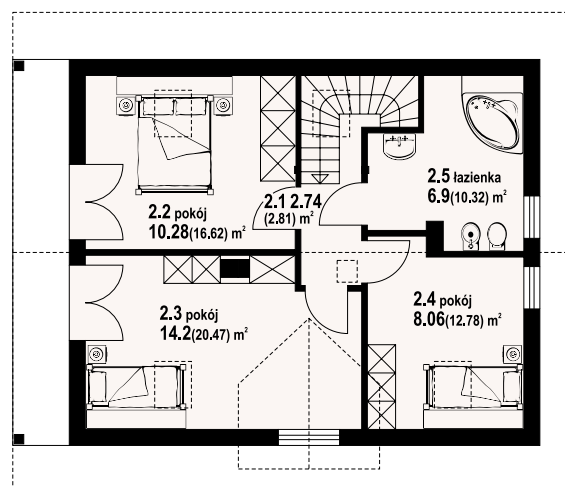
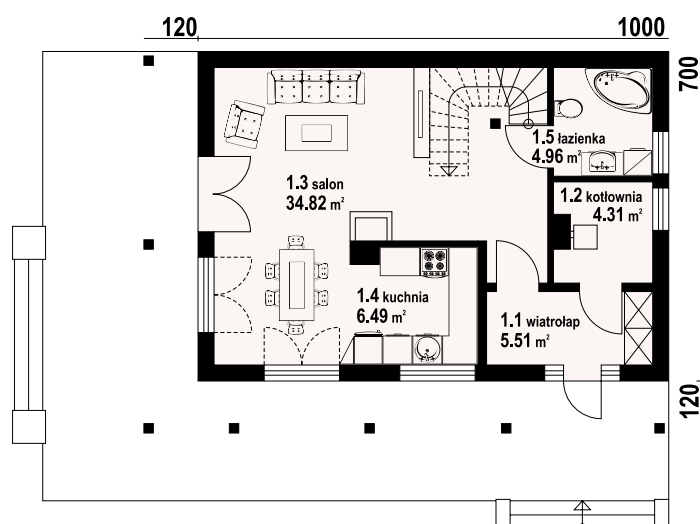

świdnica dws - inny widok



Niewielki dom z poddaszem użytkowym. Parter to część dnia: salon z aneksem kuchennym i wyjściem na duży, częściowo zadaszony taras zewnętrzny. Kominek w salonie. Wydzielona kotłownia. Na poddaszu trzy pokoje - sypialnie i łazienka.



świdnica dws - odbicie lustrzane

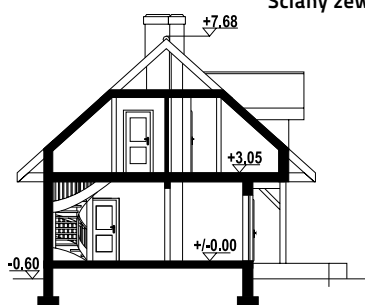

Ściany zewnętrzne: szkieletowe drewniane ocieplone wełną mineralną
Strop: drewniany
Pokrycie dachu: dachówka gontopodobna Gerard Corona

powierzchnia użytkowa	93,96 m ²
+część gosp.	4,31 m ²
powierzchnia zabudowy	82 m ²
kubatura	430 m ³
kąt nachylenia dachu	42°
wys. kalenicy	8,28 m
min. wymiary działki*	18x16,2 m

* / informacje dodatkowe - patrz str. 13

Warianty i projekty podobne dostępne na stronie www.dom-projekt.pl

zeskanuj kod QR aby wyświetlić kartę projektu online



Więcej informacji o tym projekcie na: www.dom-projekt.pl/65
 tel. 12 274 08 22 tel.kom. 609 512 803 biuro@dom-projekt.pl



autorzy: arch. Władysław Piwowarczyk, artysta malarz Kinga Piwowarczyk

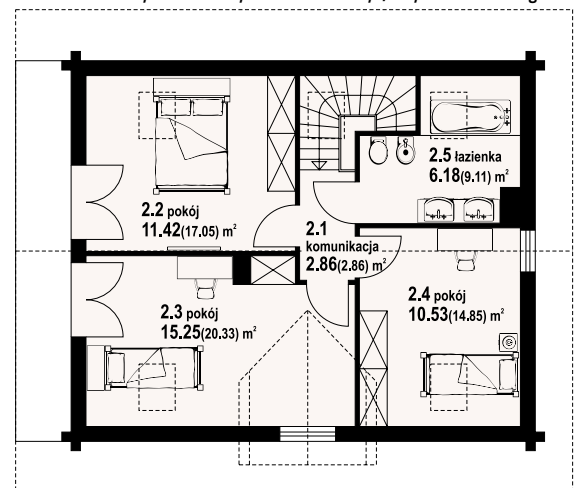
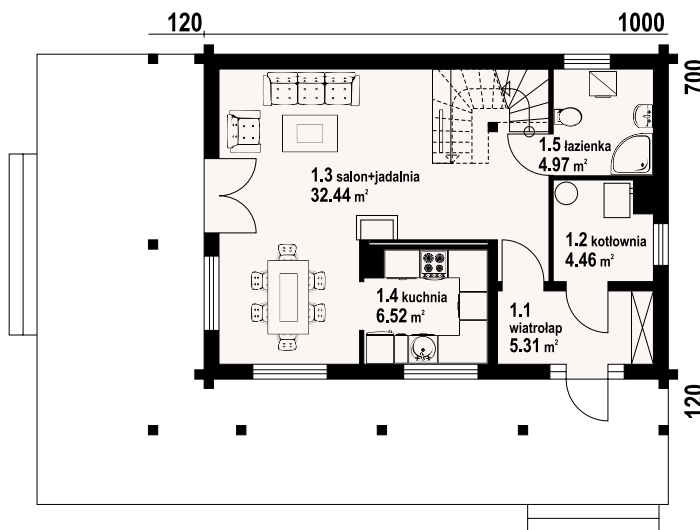

w nawiasach podano powierzchnię podłogi



Dom z bali drewnianych. Zewnętrzny wygląd tradycyjny, układ funkcjonalny wewnątrz współczesny. Cztery pokoje, dwie łazienki, aneks kuchenny, kotłownia, wiatrołap. Duży salon z aneksem kuchennym, schodami na poddasze, kominkiem i wyjściem na taras. Liczne wersje projektu.

Ściany zewnętrzne: płazy drewniane + wełna mineralna + deska
Strop: drewniany
Pokrycie dachu: dachówka gontopodobna Gerard Corona

powierzchnia użytkowa	95,48 m ²
+część gosp.	4,46 m ²
powierzchnia zabudowy	82,12 m ²
kubatura	428,2 m ³
kąt nachylenia dachu	42°
wys. kalenicy	8,21 m
min. wymiary działki*	18x16,2 m

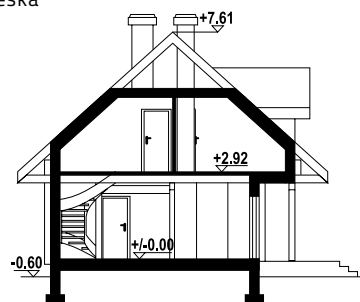

świdnica dw 7a - inny widok



świdnica dw 7a - odbicie lustrzane

* / informacje dodatkowe - patrz str. 13

Więcej informacji o tym projekcie na: www.dom-projekt.pl/463
 tel. 12 274 08 22 tel.kom. 609 512 803 biuro@dom-projekt.pl



Warianty i projekty podobne dostępne na stronie www.dom-projekt.pl
 zeskanuj kod QR aby wyświetlić kartę projektu online

świdnica 31dws

101,79 m²

szkielet



autorzy: arch. Władysław Piwowarczyk, artysta malarz Kinga Piwowarczyk

w nawiasach podano powierzchnię podłogi

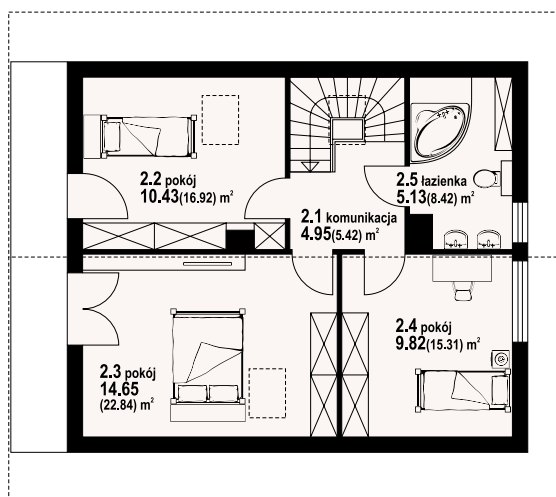
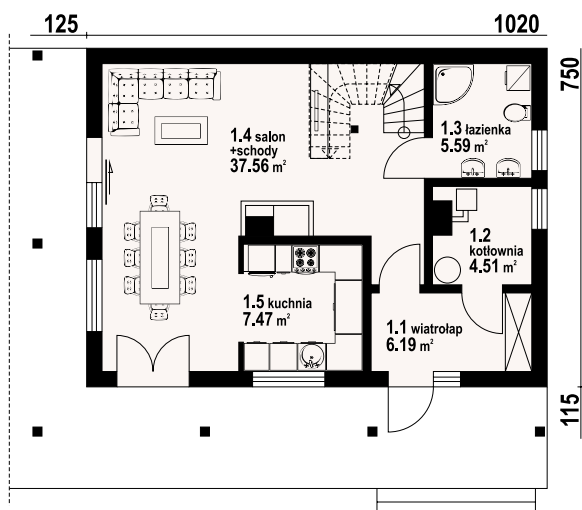

świdnica 31dws - inny widok



świdnica 31dws - odbicie lustrzane



Funkcjonalnie i ekonomicznie pomyślany dom z poddaszem mieszkalnym. Program parteru stanowi zaprojektowany na wspólnej dużej przestrzeni salon z aneksem kuchennym. W salonie kominek i w narożu schody prowadzące na poddasze. Wydzielona kotłownia podnosi walory użytkowe domu. Na poddaszu znajdują się trzy wygodne sypialnie i łazienka.

Ściany zewnętrzne: szkieletowe drewniane ocieplone wełną mineralną

Strop: drewniany

Pokrycie dachu: dachówka gontopodobna Gerard Corona

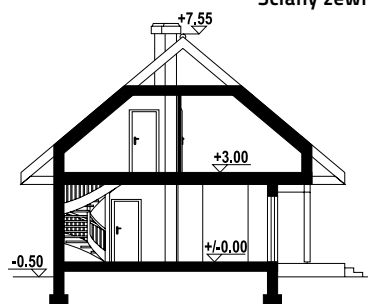

powierzchnia użytkowa	101,79 m ²
+część gosp.	4,51 m ²
powierzchnia zabudowy	88,35 m ²
kubatura	457 m ³
kąt nachylenia dachu	40°
wys. kalenicy	8,05 m
min. wymiary działki*	18,2x16,65 m

* / informacje dodatkowe - patrz str. 13

Warianty i projekty podobne dostępne na stronie www.dom-projekt.pl

zeskanuj kod QR aby wyświetlić kartę projektu online



Więcej informacji o tym projekcie na: www.dom-projekt.pl/373
tel. 12 274 08 22 tel.kom. 609 512 803 biuro@dom-projekt.pl



autorzy: arch. Władysław Piwowarczyk, artysta malarz Kinga Piwowarczyk

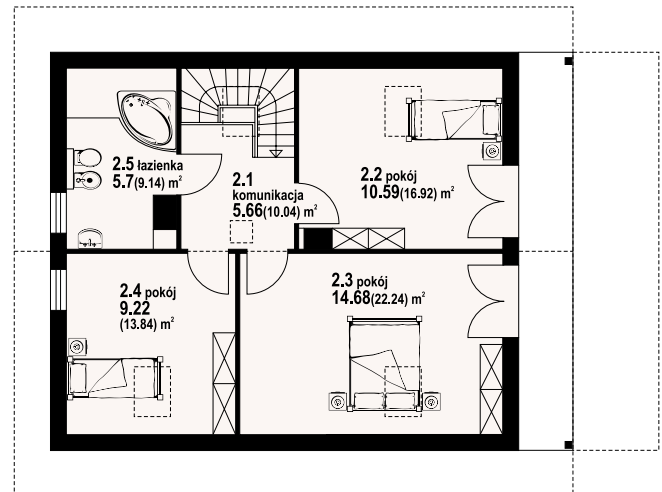
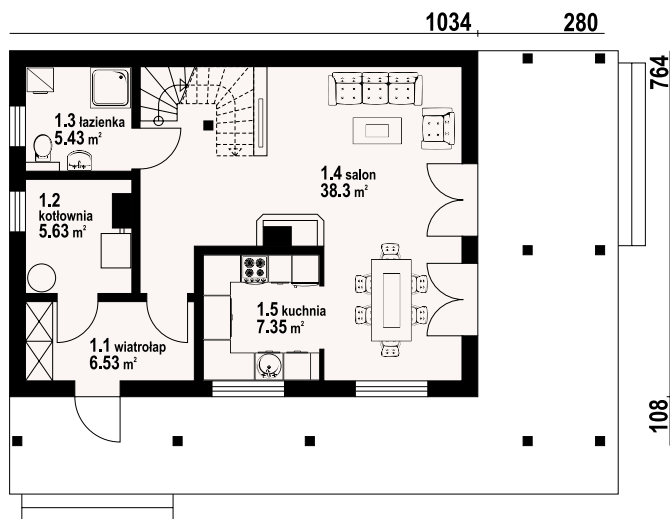

w nawiasach podano powierzchnię podłogi



Dom mieszkalny w konstrukcji szkieletu drewnianego. Duży salon z kominkiem, schodami i wyjściem na taras, wygodna kuchnia, łazienka, wiatrołap i kotłownia. Duży taras zadaszony. Na poddaszu trzy wygodne pokoje, wygodna łazienka, komunikacja i balkon. Zwarta bryła budynku i dach dwuspadowy sprzyja szybkiej i taniej budowie oraz niskim kosztom eksploatacji.

Ściany zewnętrzne: szkieletowe drewniane ocieplone wełną mineralną

Strop: drewniany

Pokrycie dachu: dachówka gontopodobna Gerard Corona

powierzchnia użytkowa	103,46 m ²
+część gosp.	5,63 m ²
powierzchnia zabudowy	90,89 m ²
kubatura	402,87 m ³
kąt nachylenia dachu	40°
wys. kalenicy	8,23 m
min. wymiary działki*	16,72x21,14 m

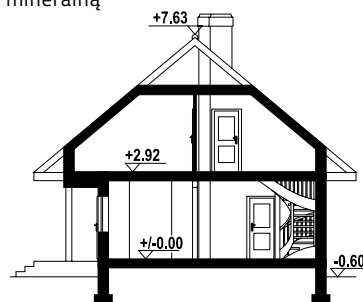

świdnica 36 dws - inny widok



świdnica 36 dws - odbicie lustrzane

* / informacje dodatkowe - patrz str. 13



świdnica 15 dw

112,19 m²

bal



autorzy: arch. Władysław Piwowarczyk, artysta malarz Kinga Piwowarczyk

w nawiasach podano powierzchnię podłogi

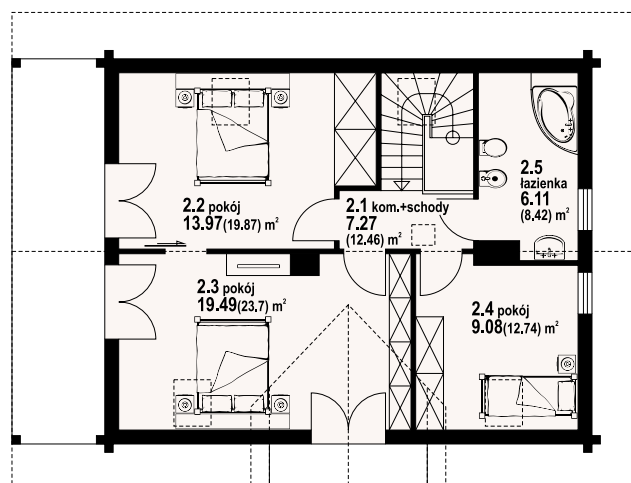
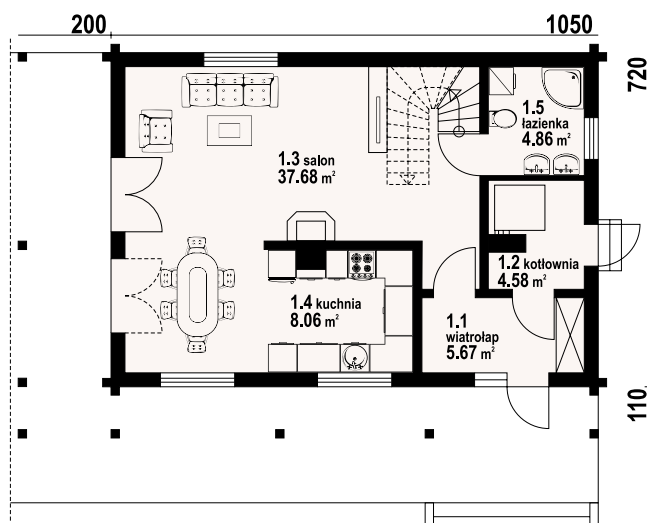

świdnica 15 dw - inny widok



świdnica 15 dw - odbicie lustrzane



Dom z bali drewnianych. Na parterze duży salon z kominkiem, wyjściami na zadaszony taras i przejściem do kuchni. Łazienka, kotłownia, wiatrołap. Na poddaszu trzy pokoje, łazienka, komunikacja i dwa balkony. Zwarta bryła budynku i dach dwuspadowy sprzyjają taniej i szybkiej budowie oraz niskim kosztom eksploatacji.

Ściany zewnętrzne: płazy drewniane + wełna mineralna + deska

Strop: drewniany

Pokrycie dachu: dachówka gontopodobna Gerard Corona

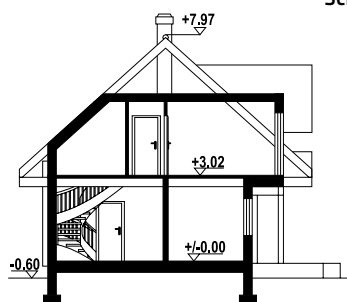

powierzchnia użytkowa	112,19 m ²
+część gosp.	4,58 m ²
powierzchnia zabudowy	87,25 m ²
kubatura	482,3 m ³
kąt nachylenia dachu	42°
wys. kalenicy	8,57 m
min. wymiary działki*	18,5x16,3 m

* / informacje dodatkowe - patrz str. 13

Warianty i projekty podobne dostępne na stronie www.dom-projekt.pl

zeskanuj kod QR aby wyświetlić kartę projektu online



Więcej informacji o tym projekcie na: www.dom-projekt.pl/819
tel. 12 274 08 22 tel.kom. 609 512 803 biuro@dom-projekt.pl



autorzy: arch. Władysław Piwowarczyk, artysta malarz Kinga Piwowarczyk

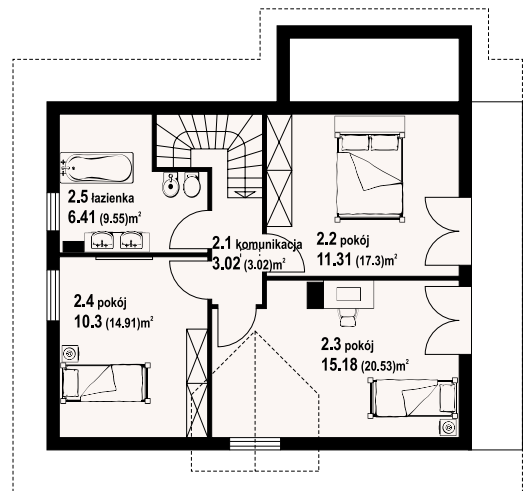
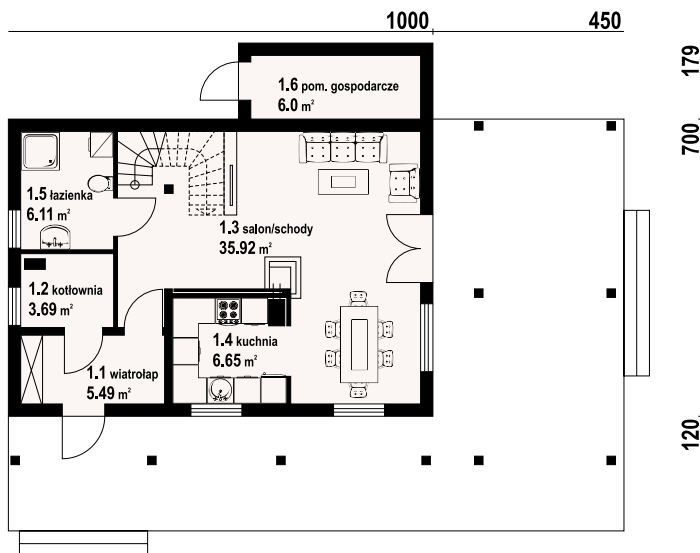

w nawiasach podano powierzchnię podłogi



Dom w konstrukcji szkieletu drewnianego. Duży salon z aneksem kuchennym, kominkiem, wyjściem na zadaszoną taras i schodami na poddasze. Łazienka, kotłownia i wiatrołap. Na poddaszu trzy pokoje, łazienka, komunikacja i balkon. Zwarta bryła budynku i dach dwuspadowy sprzyjają szybkiej i taniej budowie i niskim kosztom eksploatacji.

Ściany zewnętrzne: szkieletowe drewniane ocieplone wełną mineralną

Strop: drewniany

Pokrycie dachu: dachówka gontopodobna Gerard Corona

powierzchnia użytkowa	100,39 m ²
+część gosp.	9,69 m ²
powierzchnia zabudowy	90,44 m ²
kubatura	506,5 m ³
kąt nachylenia dachu	42°
wys. kalenicy	8,13 m
min. wymiary działki*	22,5x16,99 m

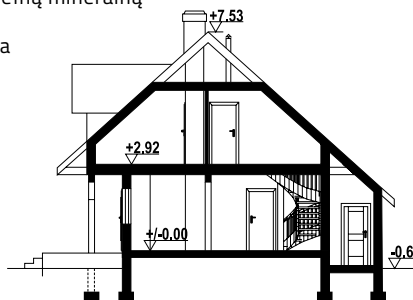

świdnica dws 37 - inny widok



świdnica dws 37 - odbicie lustrzane

* / informacje dodatkowe - patrz str. 13

Więcej informacji o tym projekcie na: www.dom-projekt.pl/1063
tel. 12 274 08 22 tel.kom. 609 512 803 biuro@dom-projekt.pl



Warianty i projekty podobne dostępne na stronie www.dom-projekt.pl

zeskanuj kod QR aby wyświetlić kartę projektu online

chmielów dw 5g

95,03 m²

bal



autorzy: arch. Władysław Piwowarczyk, artysta malarz Kinga Piwowarczyk

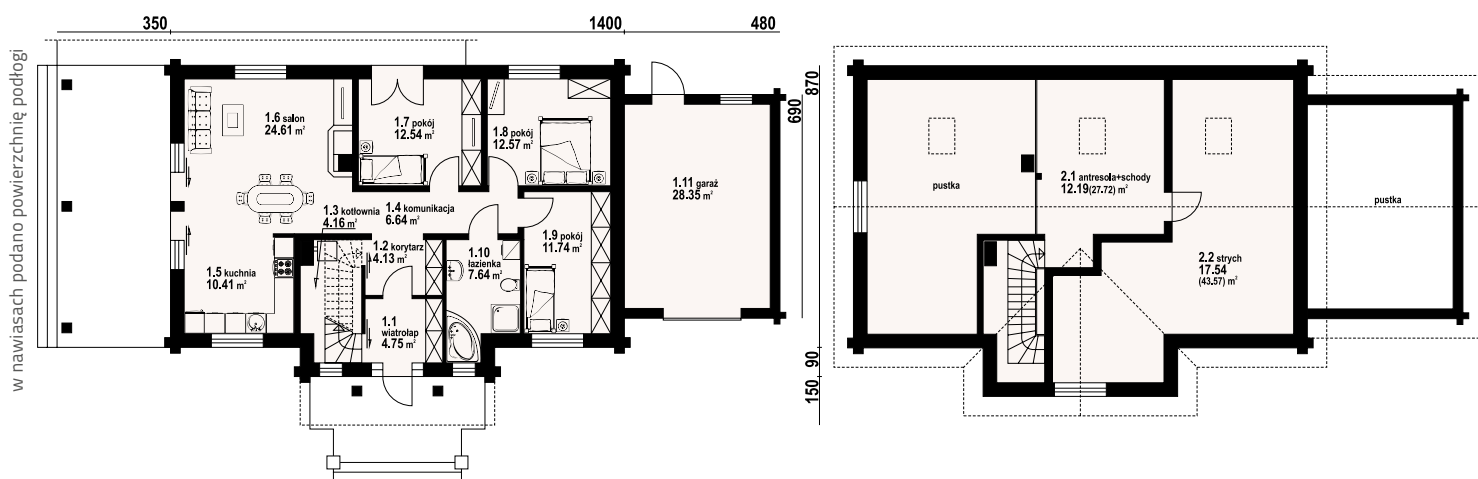

chmielów dw 5g - inny widok



chmielów dw 5g - odbicie lustrzane



Dom z bali. Parterowy. Duży salon z aneksem kuchennym, kominkiem i wyjściem na zadaszony taras. Trzy pokoje, łazienka, wiatrołap, komunikacja, korytarz, kotłownia i garaż. Wyjście schodami na poddasze. Na poddaszu antresola, pustka nad salonem i strych.

Ściany zewnętrzne: płyty drewniane + wełna mineralna + deska

Strop: drewniany

Pokrycie dachu: dachówka gontopodobna Gerard Corona

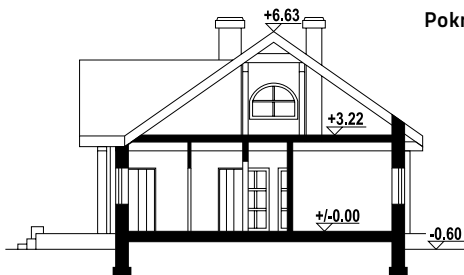

powierzchnia użytkowa	95,03 m ²
+część gosp.	62,23 m ²
powierzchnia zabudowy	163,92 m ²
kubatura	711,11 m ³
kąt nachylenia dachu	35°
wys. kalenicy	7,23 m
min. wymiary działki*	26,8x18,2 m

* / informacje dodatkowe - patrz str. 13

Warianty i projekty podobne dostępne na stronie www.dom-projekt.pl

zeskanuj kod QR aby wyświetlić kartę projektu online



Więcej informacji o tym projekcie na: www.dom-projekt.pl/1042
tel. 12 274 08 22 tel.kom. 609 512 803 biuro@dom-projekt.pl



autorzy: arch. Władysław Piwowarczyk, artysta malarz Kinga Piwowarczyk

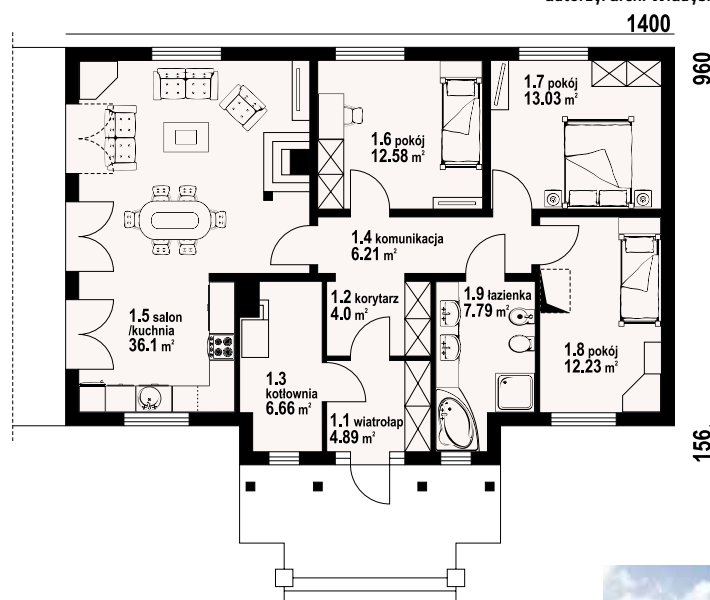

Parterowy dom w konstrukcji szkieletu drewnianego. Duży salon z aneksem kuchennym, kominkiem i wyjściami na taras. Trzy pokoje, łazienka, komunikacja, kotłownia i wiatrołap. Poddasze nieużytkowe (strych).

Ściany zewnętrzne: szkieletowe drewniane ocieplone wełną mineralną

Strop: drewniany

Pokrycie dachu: dachówka gontopodobna Gerard Corona

powierzchnia użytkowa	96,83 m ²
+część gosp.	6,66 m ²
powierzchnia zabudowy	127,2 m ²
kubatura	542,3 m ³
kąt nachylenia dachu	30°
wys. kalenicy	6,5 m
min. wymiary działki*	22x19,16 m



chmielów dws - inny widok



chmielów dws - odbicie lustrzane

* / informacje dodatkowe - patrz str. 13



94,17 m²

szkielet

autorzy: arch. Władysław Piwowarczyk, artysta malarz Kinga Piwowarczyk

w nawiasach podano powierzchnię podłogi

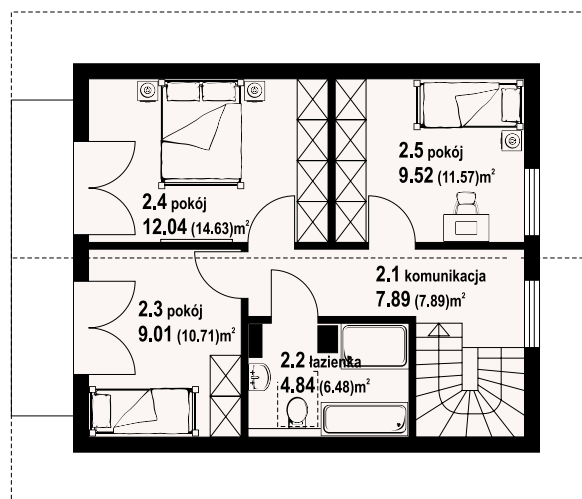
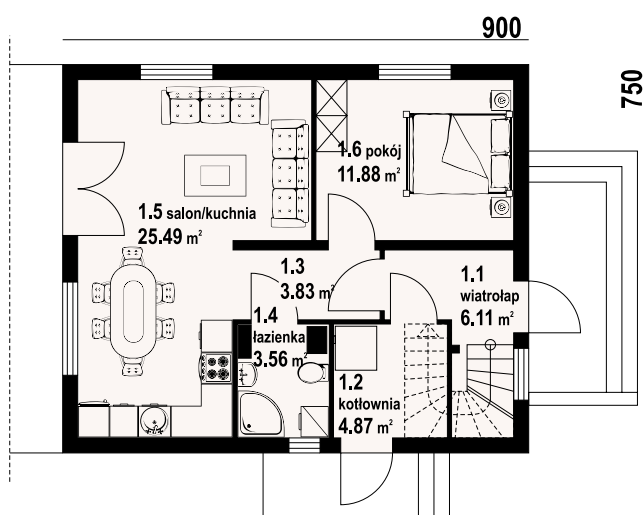

grochowo nowe dws - inny widok



grochowo nowe dws - odbicie lustrzane



Dom w konstrukcji szkieletu drewnianego. Duży salon z aneksem kuchennym i wyjściem na taras i do ogrodu. Pokój, łazienka, kotłownia i wiatrołap. Na poddaszu trzy pokoje, łazienka, komunikacja i balkon. Zwarta bryła budynku i dach dwuspadowy sprzyjają taniej i szybkiej budowie i niskim kosztom eksploatacji.

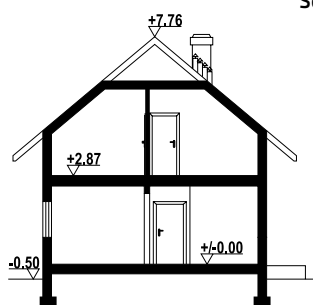

Ściany zewnętrzne: płazy drewniane + wełna mineralna + deska
Strop: drewniany
Pokrycie dachu: dachówka gontopodobna Gerard Corona

powierzchnia użytkowa	94,17 m ²
+część gosp.	4,87 m ²
powierzchnia zabudowy	67,5 m ²
kubatura	384,75 m ³
kąt nachylenia dachu	40°
wys. kalenicy	8,26 m
min. wymiary działki*	15,5x17 m

* / informacje dodatkowe - patrz str. 13

Warianty i projekty podobne dostępne na stronie www.dom-projekt.pl

zeskanuj kod QR aby wyświetlić kartę projektu online



Więcej informacji o tym projekcie na: www.dom-projekt.pl/1152
 tel. 12 274 08 22 tel.kom. 609 512 803 biuro@dom-projekt.pl

grochowo nowe 13 dws

97,08 m²

szkielet



autorzy: arch. Władysław Piwowarczyk, artysta malarz Kinga Piwowarczyk

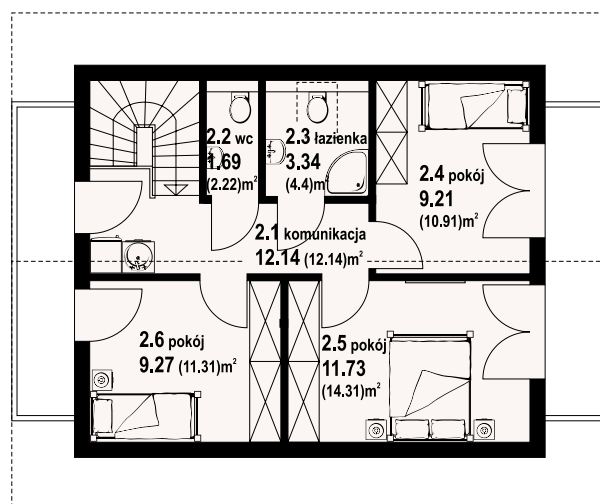
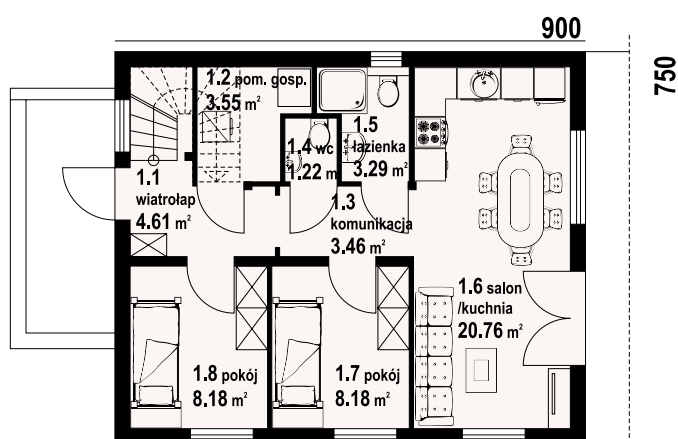

w nawiasach podano powierzchnię podłogi



Dom w konstrukcji szkieletu drewnianego. Salon z aneksem kuchennym i wyjściem na taras. Dwa pokoje, łazienka, wc, wiatrołap i pomieszczenie gospodarcze. Na poddaszu trzy pokoje, łazienka, wc, komunikacja i dwa balkony. Zwarta bryła budynku i dach dwuspadowy sprzyjają szybkiej i taniej budowie i niskim kosztom eksploatacji.

Ściany zewnętrzne: płazy drewniane + wełna mineralna + deska

Strop: drewniany

Pokrycie dachu: dachówka gontopodobna Gerard Corona

powierzchnia użytkowa	97,08 m ²
+część gosp.	3,55 m ²
powierzchnia zabudowy	67,5 m ²
kubatura	383,4 m ³
kąt nachylenia dachu	40°
wys. kalenicy	7,99 m
min. wymiary działki*	15,5x17 m

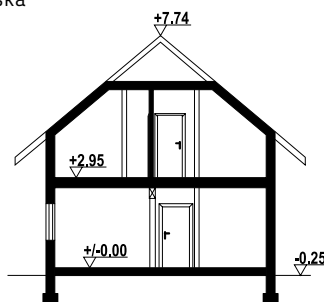

grochowo nowe 13 dws - inny widok



grochowo nowe 13 dws - odbicie lustrzane

* / informacje dodatkowe - patrz str. 13

Więcej informacji o tym projekcie na: www.dom-projekt.pl/1339
tel. 12 274 08 22 tel.kom. 609 512 803 biuro@dom-projekt.pl



Warianty i projekty podobne dostępne na stronie www.dom-projekt.pl

zescanuj kod QR aby wyświetlić kartę projektu online



autorzy: arch. Władysław Piwowarczyk, artysta malarz Kinga Piwowarczyk

360

1130

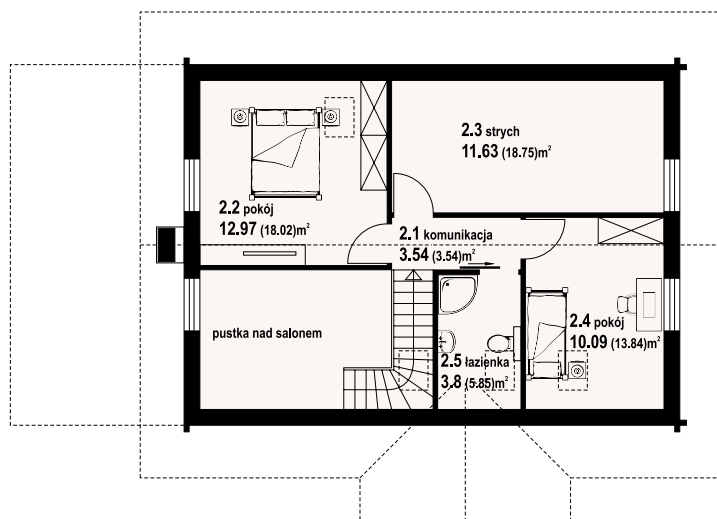
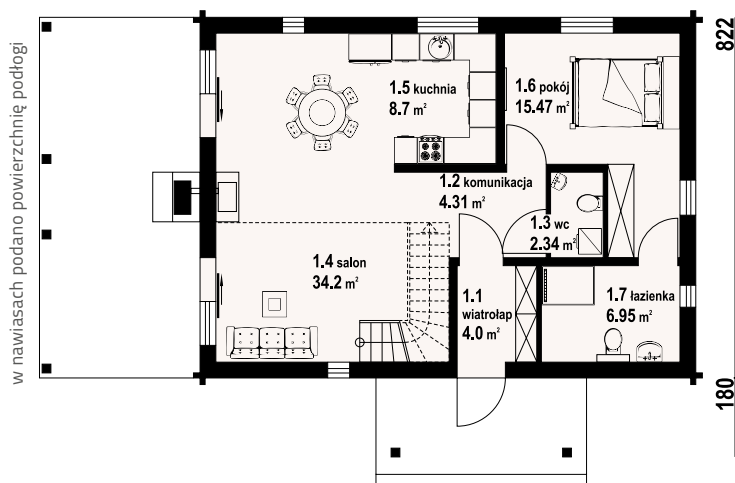

głogowo dws - inny widok



Dom w konstrukcji szkieletu drewnianego. Duży salon z aneksem kuchennym, kominkiem, wyjściami na zadaszony taras i schodami na poddasze. Pokój, łazienka, wc, komunikacja i wiatrołap. Na poddaszu dwa pokoje, łazienka, strych, komunikacja i pustka nad częścią salonu. Zwarta bryła budynku i dach dwuspadowy sprzyjają szybkiej i taniej budowie i niskim kosztom eksploatacji.



głogowo dws - odbicie lustrzane

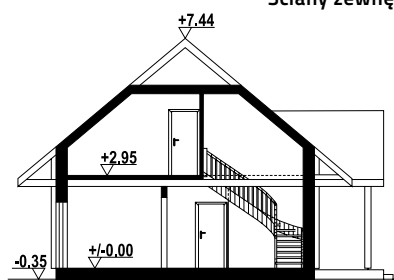

Ściany zewnętrzne: szkieletowe drewniane ocieplone wełną mineralną
Strop: drewniany
Pokrycie dachu: dachówka gontopodobna Gerard Corona

powierzchnia użytkowa	106,37 m ²
+część gosp.	11,63 m ²
powierzchnia zabudowy	92,97 m ²
kubatura	486,82 m ³
kąt nachylenia dachu	40°
wys. kalenicy	7,79 m
min. wymiary działki*	20,76x16,22 m

* / informacje dodatkowe - patrz str. 13

Warianty i projekty podobne dostępne na stronie www.dom-projekt.pl

zeskanuj kod QR aby wyświetlić kartę projektu online



Więcej informacji o tym projekcie na: www.dom-projekt.pl/1306
tel. 12 274 08 22 tel.kom. 609 512 803 biuro@dom-projekt.pl



autorzy: arch. Władysław Piwowarczyk, artysta malarz Kinga Piwowarczyk

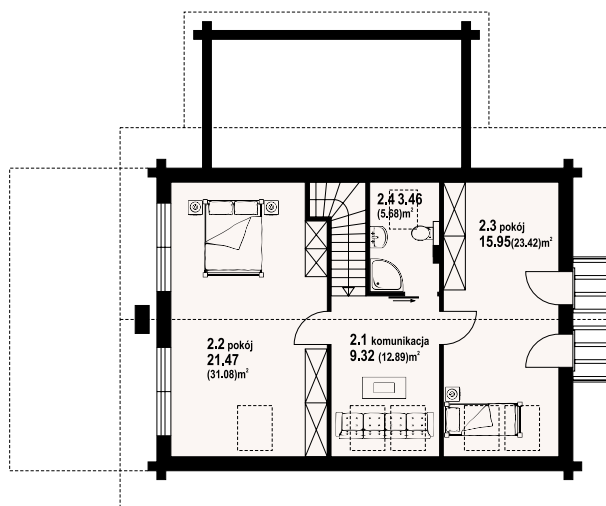
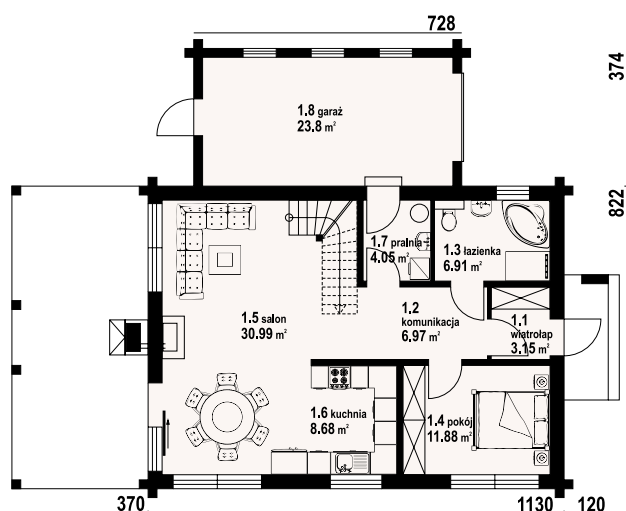

w nawiasach podano powierzchnię podłogi



Dom z bali. Duży salon z aneksem kuchennym, kominkiem, schodami na poddasze i wyjściem na zadaszony taras. Na tarasie kominek. Pokój, łazienka, pralnia, wiatrołap i garaż. Na poddaszu dwa pokoje, łazienka, komunikacja i balkon.

Ściany zewnętrzne: płazy drewniane + wełna mineralna + deska
Strop: drewniany
Pokrycie dachu: dachówka ceramiczna

powierzchnia użytkowa	118,79 m ²
+część gosp.	27,85 m ²
powierzchnia zabudowy	120,3 m ²
kubatura	542,2 m ³
kąt nachylenia dachu	40°
wys. kalenicy	7,94 m
min. wymiary działki*	19,96x20,8 m

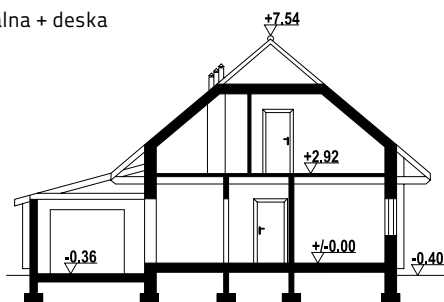

głogoczów 3 dw - inny widok



głogoczów 3 dw - odbicie lustrzane

* / informacje dodatkowe - patrz str. 13

Więcej informacji o tym projekcie na: www.dom-projekt.pl/1244
 tel. 12 274 08 22 tel.kom. 609 512 803 biuro@dom-projekt.pl



Warianty i projekty podobne dostępne na stronie www.dom-projekt.pl

zeskanuj kod QR aby wyświetlić kartę projektu online

głogoczków 36 dw

119,99 m²

bal



autorzy: arch. Władysław Piwowarczyk, artysta malarz Kinga Piwowarczyk

w nawiasach podano powierzchnię podłogi

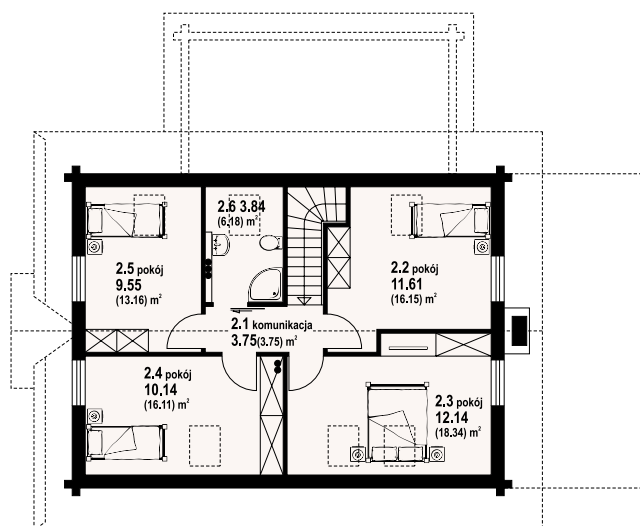
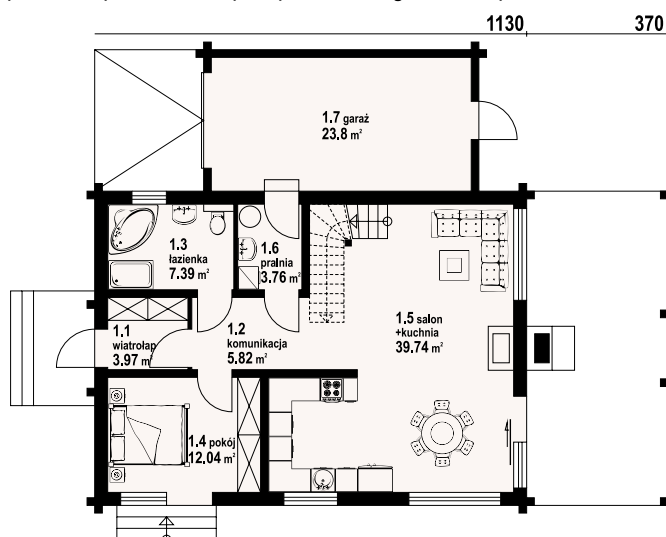

głogoczków 36 dw - inny widok



Dom z bali drewnianych. Na parterze duży salon z aneksem kuchennym, kominkiem oraz wyjściem na zadaszony taras. Pokój, łazienka, pralnia, wiatrołap, komunikacja oraz garaż. Na poddaszu cztery wygodne pokoje, łazienka, komunikacja. Zwarta bryła budynku i dach dwuspadowy sprzyjają szybkiej i taniej budowie oraz niskim kosztom eksploatacji.



głogoczków 36 dw - odbicie lustrzane

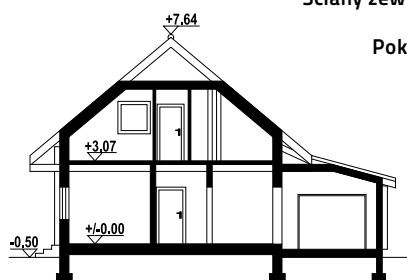

Ściany zewnętrzne: płazy drewniane + wełna mineralna + deska

Strop: drewniany

Pokrycie dachu: dachówka gontopodobna Gerard Corona

powierzchnia użytkowa	119,99 m ²
+część gosp.	27,56 m ²
powierzchnia zabudowy	119,53 m ²
kubatura	564,8 m ³
kąt nachylenia dachu	40°
wys. kalenicy	8,14 m
min. wymiary działki*	18,92x20,8 m

* / informacje dodatkowe - patrz str. 13

Warianty i projekty podobne dostępne na stronie www.dom-projekt.pl

zeskanuj kod QR aby wyświetlić kartę projektu online



Więcej informacji o tym projekcie na: www.dom-projekt.pl/1515
tel. 12 274 08 22 tel.kom. 609 512 803 biuro@dom-projekt.pl



autorzy: arch. Władysław Piwowarczyk, artysta malarz Kinga Piwowarczyk

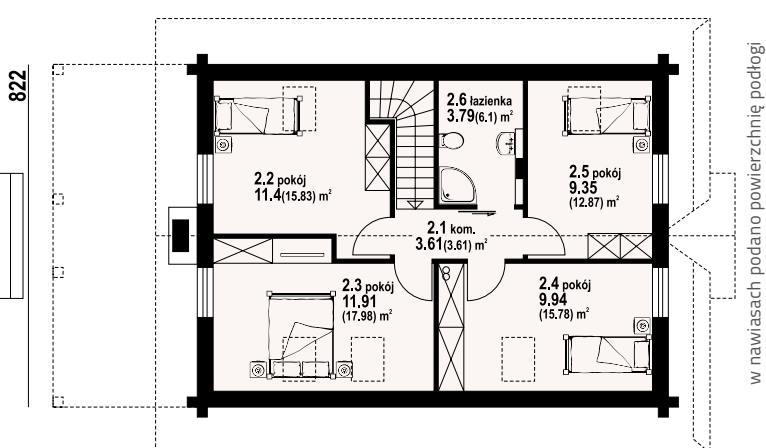
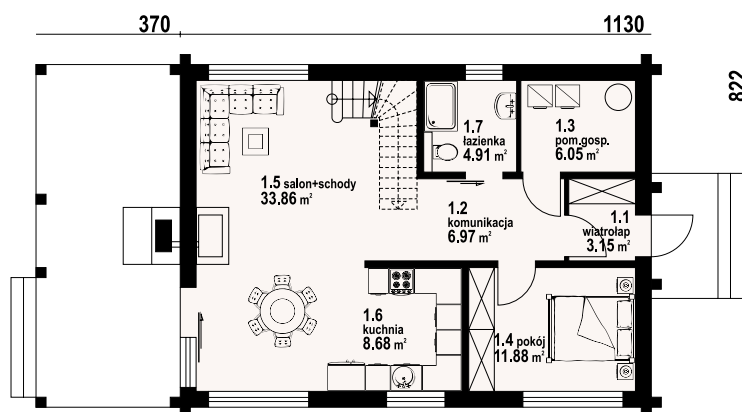

w nawiasach podano powierzchnię podłogi



Dom z bali drewnianych. Na parterze duży salon z kuchnią, kominkiem, schodami na poddasze i wyjściem na zadaszoną taras. Na tarasie kominek. Pokój, łazienka, pomieszczenie gospodarcze, wiatrołap, komunikacja. Na poddaszu cztery pokoje, łazienka i komunikacja. Zwarta bryła budynku i dach dwuspadowy sprzyjają szybkiej i taniej budowie i niskim kosztom eksploatacji.

Ściany zewnętrzne: płazy drewniane + wełna mineralna + deska
Strop: drewniany
Pokrycie dachu: dachówka gontopodobna Gerard Corona

powierzchnia użytkowa	119,45 m ²
+część gosp.	6,05 m ²
powierzchnia zabudowy	93 m ²
kubatura	492,3 m ³
kąt nachylenia dachu	40°
wys. kalenicy	8,05 m
min. wymiary działki*	16,22x20,75 m

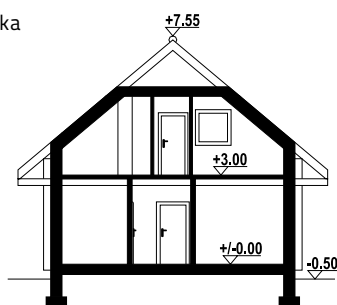

głogoczów 6 dw - inny widok



głogoczów 6 dw - odbicie lustrzane

* / informacje dodatkowe - patrz str. 13

Więcej informacji o tym projekcie na: www.dom-projekt.pl/1475
 tel. 12 274 08 22 tel.kom. 609 512 803 biuro@dom-projekt.pl



Warianty i projekty podobne dostępne na stronie www.dom-projekt.pl

zescanuj kod QR aby wyświetlić kartę projektu online

głogoczów 13 dws

124,19 m²

szkielet



autorzy: arch. Władysław Piwowarczyk, artysta malarz Kinga Piwowarczyk

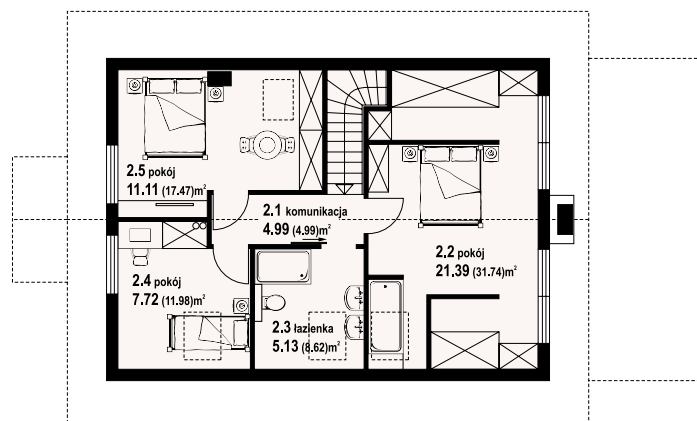
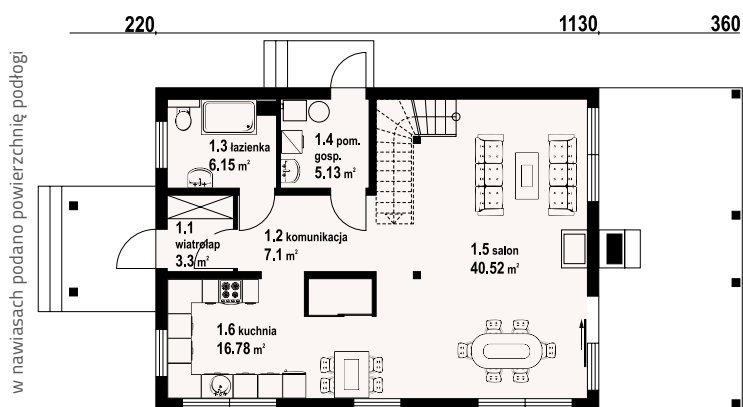

głogoczów 13 dws - inny widok



Dom w konstrukcji szkieletu drewnianego. Duży salon z aneksem kuchennym, kominkiem, schodami na poddasze i wyjściem na zadaszony taras. Na tarasie kominek. Łazienka, komunikacja, wiatrołap i pomieszczenie gospodarcze. Na poddaszu trzy pokoje, łazienka i komunikacja. Zwarta bryła budynku i dach dwuspadowy sprzyjają szybkiej i taniej budowie i niskim kosztom eksploatacji.



głogoczów 13 dws - odbicie lustrzane

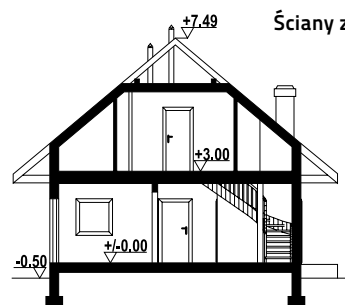

Ściany zewnętrzne: szkieletowe drewniane ocieplone wełną mineralną
Strop: drewniany
Pokrycie dachu: dachówka gontopodobna Gerard Corona

powierzchnia użytkowa	124,19 m ²
+część gosp.	5,13 m ²
powierzchnia zabudowy	92,97 m ²
kubatura	490,45 m ³
kąt nachylenia dachu	40°
wys. kalenicy	7,99 m
min. wymiary działki*	16,22x20,76 m

* / informacje dodatkowe - patrz str. 13

Warianty i projekty podobne dostępne na stronie www.dom-projekt.pl

zeskanuj kod QR aby wyświetlić kartę projektu online



Więcej informacji o tym projekcie na: www.dom-projekt.pl/1326
 tel. 12 274 08 22 tel.kom. 609 512 803 biuro@dom-projekt.pl



autorzy: arch. Władysław Piwowarczyk, artysta malarz Kinga Piwowarczyk

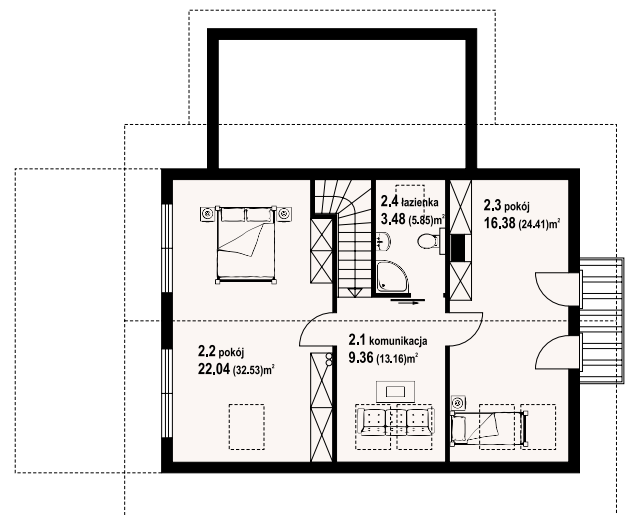
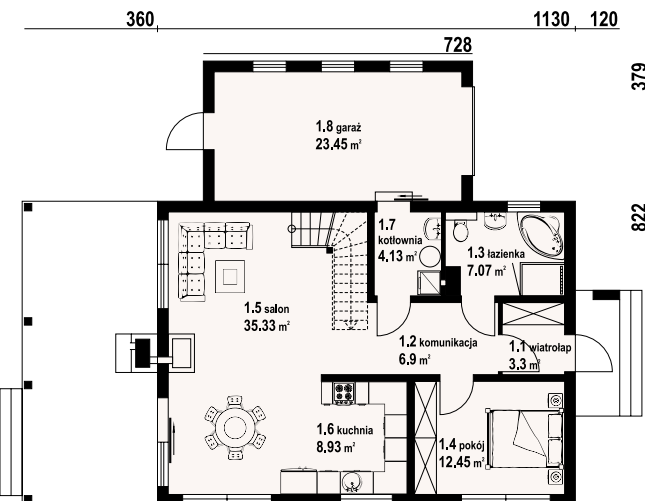

w nawiasach podano powierzchnię podłogi



Dom w konstrukcji szkieletu drewnianego. Duży salon z aneksem kuchennym, kominkiem, schodami na poddasze i wyjściem na zadaszony taras. Na tarasie kominek. Pokój, łazienka, pralnia, wiatrołap i garaż. Na poddaszu dwa pokoje, łazienka, komunikacja i balkon. Zwarta bryła budynku i dach dwuspadowy sprzyjają szybkiej i taniej budowie i niskim kosztom eksploatacji.

Ściany zewnętrzne: szkieletowe drewniane ocieplone wełną mineralną
Strop: drewniany
Pokrycie dachu: dachówka gontopodobna Gerard Corona

powierzchnia użytkowa	125,24 m ²
+część gosp.	27,58 m ²
powierzchnia zabudowy	120,48 m ²
kubatura	545,94 m ³
kąt nachylenia dachu	40°
wys. kalenicy	7,94 m
min. wymiary działki*	20,01x20,76 m

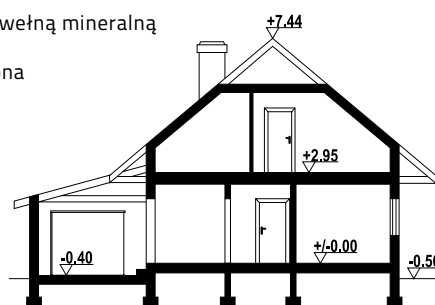

głogoczów 3 dws - inny widok



głogoczów 3 dws - odbicie lustrzane

* / informacje dodatkowe - patrz str. 13

Więcej informacji o tym projekcie na: www.dom-projekt.pl/1289
 tel. 12 274 08 22 tel.kom. 609 512 803 biuro@dom-projekt.pl



Warianty i projekty podobne dostępne na stronie www.dom-projekt.pl
 zeskanuj kod QR aby wyświetlić kartę projektu online



autorzy: arch. Władysław Piwowarczyk, artysta malarz Kinga Piwowarczyk

w nawiasach podano powierzchnię podłogi

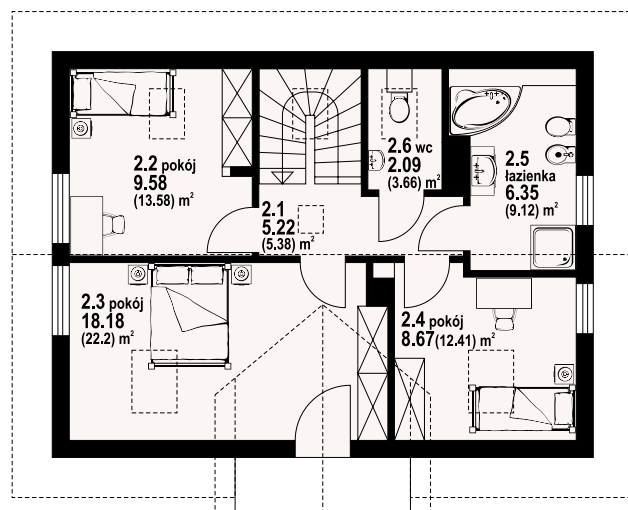
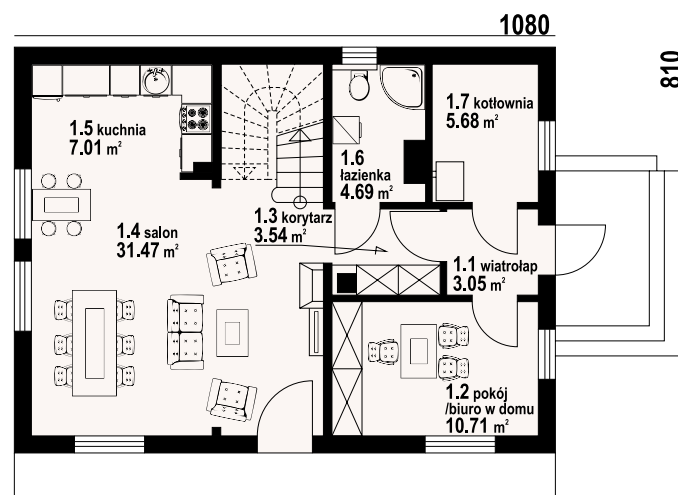

gryfów dws - inny widok



Dom w konstrukcji szkieletu drewniane dla czteroosobowej rodziny. Duży salon z aneksem kuchennym, kominkiem, schodami na poddasze i wyjściem na taras. Pokój do pracy (biuro w domu), łazienka, kotłownia, wiatrołap i komunikacja. Na poddaszu trzy pokoje, łazienka, wc i komunikacja. Największy pokój poddasza ma balkon. Zwarta bryła budynku, dach dwuspadowy.



gryfów dws - odbicie lustrzane

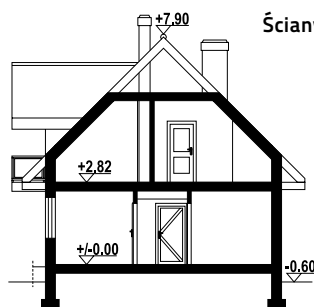

Ściany zewnętrzne: szkieletowe drewniane ocieplone wełną mineralną
Strop: drewniany
Pokrycie dachu: dachówka gontopodobna Gerard Corona

powierzchnia użytkowa	110,56 m ²
+część gosp.	4,68 m ²
powierzchnia zabudowy	87,48 m ²
kubatura	518,09 m ³
kąt nachylenia dachu	45°
wys. kalenicy	8,5 m
min. wymiary działki*	16,25x18,8 m

* / informacje dodatkowe - patrz str. 13

Warianty i projekty podobne dostępne na stronie www.dom-projekt.pl

zeskanuj kod QR aby wyświetlić kartę projektu online



Więcej informacji o tym projekcie na: www.dom-projekt.pl/710
 tel. 12 274 08 22 tel.kom. 609 512 803 biuro@dom-projekt.pl



autorzy: arch. Władysław Piwowarczyk, artysta malarz Kinga Piwowarczyk

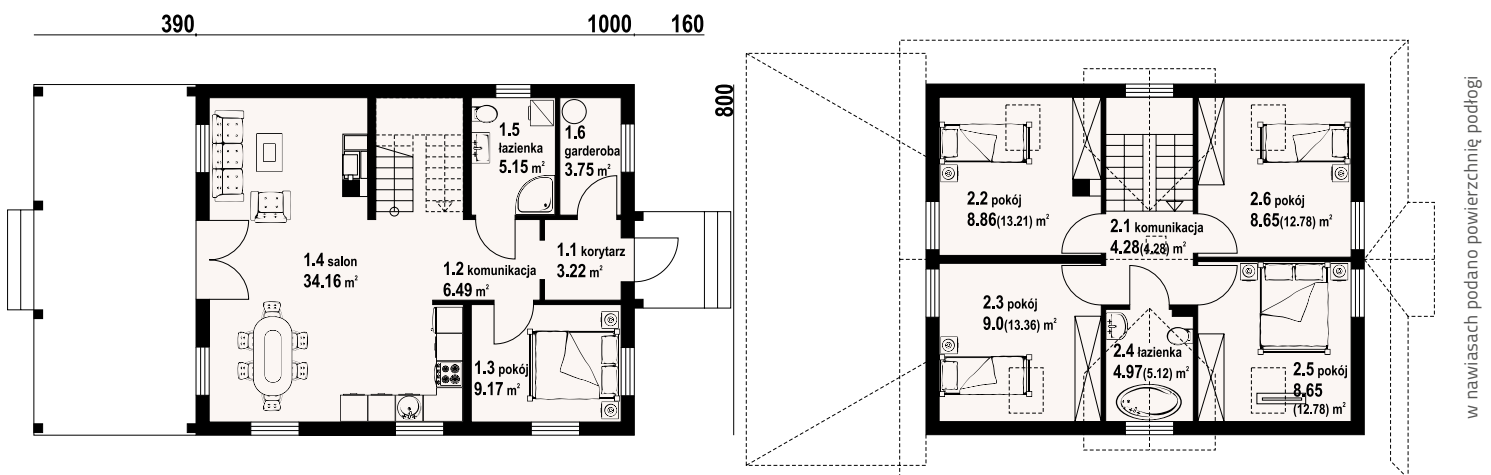

Dom w konstrukcji szkieletu drewnianego. Duży salon z aneksem kuchennym, kominkiem, wyjściem na duży, zadaszony taras i schodami na poddasze. Pokój, łazienka, korytarz i komunikacja. Na poddaszu cztery pokoje, łazienka i komunikacja. Zwarta bryła budynku i dach dwuspadowy sprzyjają szybkiej i taniej budowie i niskim kosztom eksploatacji.

Ściany zewnętrzne: szkieletowe drewniane ocieplone wełną mineralną
Strop: drewniany
Pokrycie dachu: dachówka gontopodobna Gerard Corona

powierzchnia użytkowa 102,6 m²
 +część gosp. 3,75 m²
 powierzchnia zabudowy 80,08 m²+29,6 m²
 kubatura 422,9 m³
 kąt nachylenia dachu 42°
 wys. kalenicy 8,08 m
 min. wymiary działki* 16x19,16 m

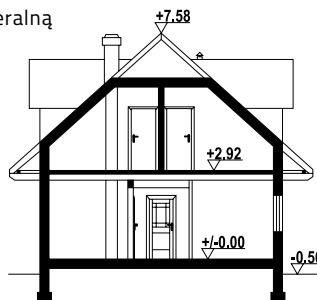

rydzowo 23 dws - inny widok



rydzowo 23 dws - odbicie lustrzane

* / informacje dodatkowe - patrz str. 13

Więcej informacji o tym projekcie na: www.dom-projekt.pl/1237
 tel. 12 274 08 22 tel.kom. 609 512 803 biuro@dom-projekt.pl



Warianty i projekty podobne dostępne na stronie www.dom-projekt.pl

zescanuj kod QR aby wyświetlić kartę projektu online

jurgów średni 33 dws

122,5 m²

szkielet



autorzy: arch. Władysław Piwowarczyk, artysta malarz Kinga Piwowarczyk

w nawiasach podano powierzchnię podłogi

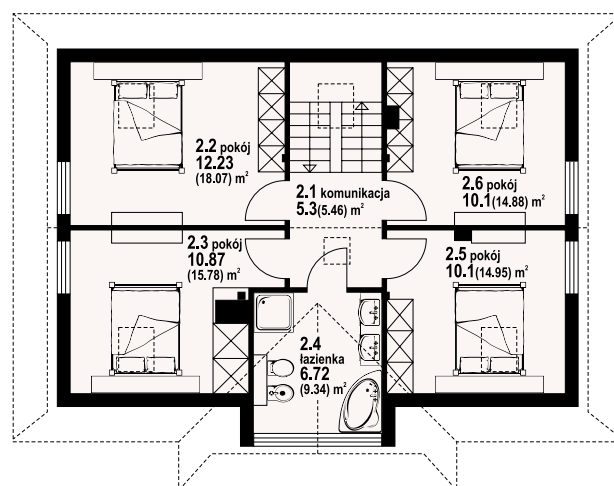
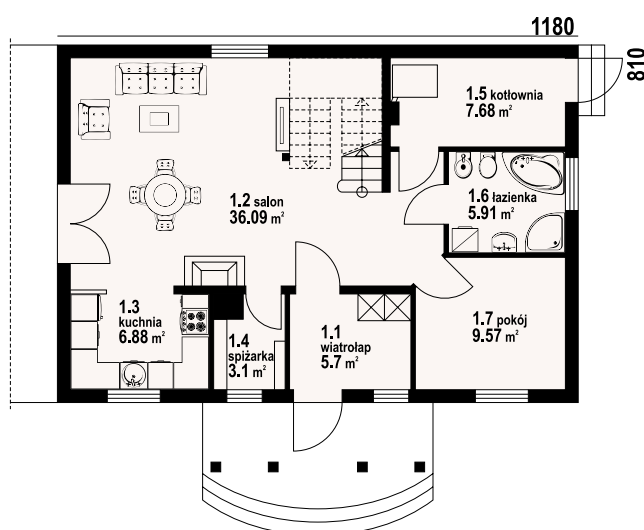

jurgów średni 33 dws - inny widok



jurgów średni 33 dws - odbicie lustrzane



Dom w konstrukcji szkieletu drewnianego. Duży salon z aneksem kuchennym, kominkiem, wyjściem na taras i schodami na poddasze. Pokój, łazienka, kotłownia, wiatrołap, spizarka. Na poddaszu cztery pokoje, łazienka, komunikacja. Zwarta bryła budynku sprzyja szybkiej i taniej budowie oraz niskim kosztom eksploatacji.

Ściany zewnętrzne: szkieletowe drewniane ocieplone wełną mineralną

Strop: drewniany

Pokrycie dachu: dachówka gontopodobna Gerard Corona

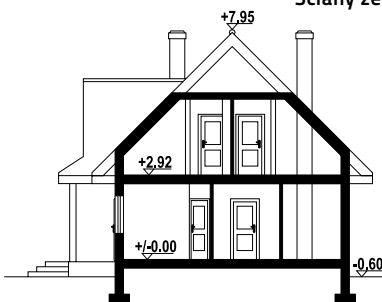

powierzchnia użytkowa	122,5 m ²
+część gosp.	7,68 m ²
powierzchnia zabudowy	95,58 m ²
kubatura	518,09 m ³
kąt nachylenia dachu	45°
wys. kalenicy	8,55 m
min. wymiary działki*	19,8x17 m

* / informacje dodatkowe - patrz str. 13

Warianty i projekty podobne dostępne na stronie www.dom-projekt.pl

zeskanuj kod QR aby wyświetlić kartę projektu online



Więcej informacji o tym projekcie na: www.dom-projekt.pl/675
tel. 12 274 08 22 tel.kom. 609 512 803 biuro@dom-projekt.pl



autorzy: arch. Władysław Piwowarczyk, artysta malarz Kinga Piwowarczyk

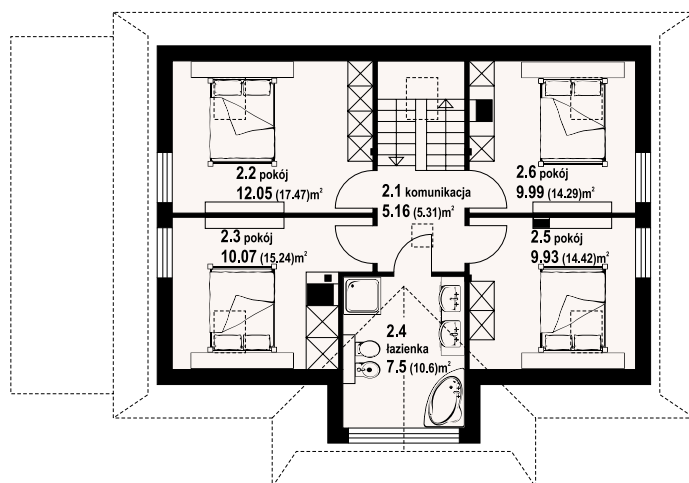
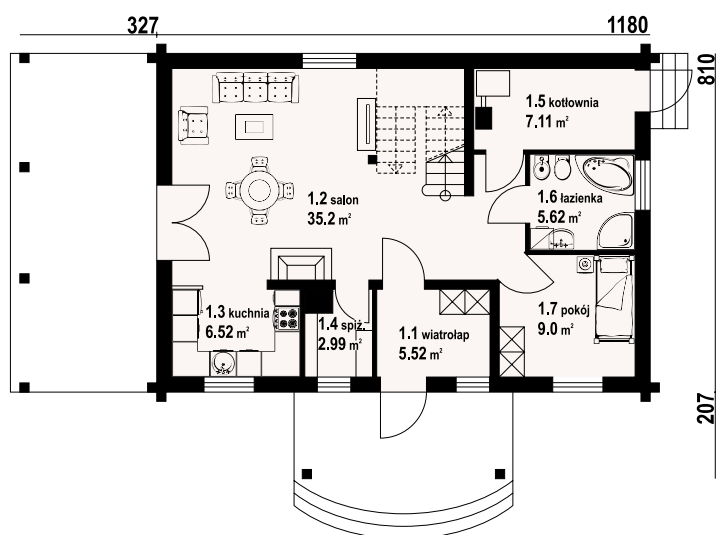

w nawiasach podano powierzchnię podłogi



Dom drewniany z bali. Duży salon z aneksem kuchennym, kominkiem, schodami na poddasze i wyjściem na zadaszony taras. Pokój, łazienka, wiatrołap, spiżarka i kotłownia. Na poddaszu cztery pokoje, łazienka i komunikacja. Zwarta bryła budynku i dach dwuspadowy sprzyjają szybkiej i taniej budowie i niskim kosztom eksploatacji.

Ściany zewnętrzne: płazy drewniane + wełna mineralna + deska

Strop: drewniany

Pokrycie dachu: dachówka gontopodobna Gerard Corona

powierzchnia użytkowa	117,19 m ²
+część gosp.	10,1 m ²
powierzchnia zabudowy	95,58 m ²
kubatura	518,32 m ³
kąt nachylenia dachu	45°
wys. kalenicy	8,55 m
min. wymiary działki*	22,35x17,55 m

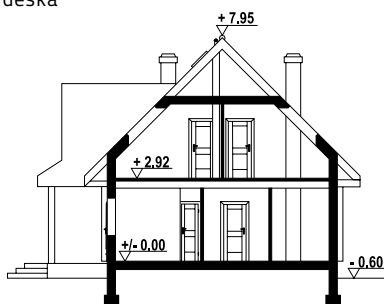

jurgów średni 37 dw - inny widok



jurgów średni 37 dw - odbicie lustrzane

* / informacje dodatkowe - patrz str. 13

Więcej informacji o tym projekcie na: www.dom-projekt.pl/1043
tel. 12 274 08 22 tel.kom. 609 512 803 biuro@dom-projekt.pl



Warianty i projekty podobne dostępne na stronie www.dom-projekt.pl

zskanuj kod QR aby wyświetlić kartę projektu online

stopnica dws

115,95 m²

szkielet



autorzy: arch. Władysław Piwowarczyk, artysta malarz Kinga Piwowarczyk

w nawiasach podano powierzchnię podłogi

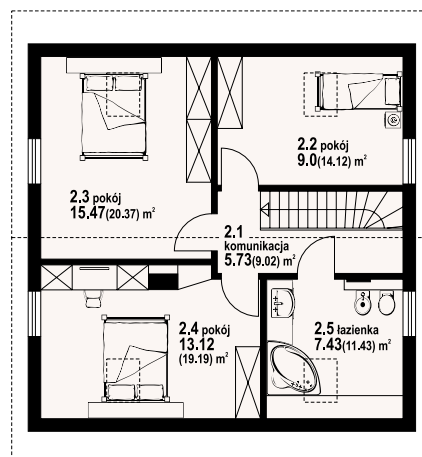
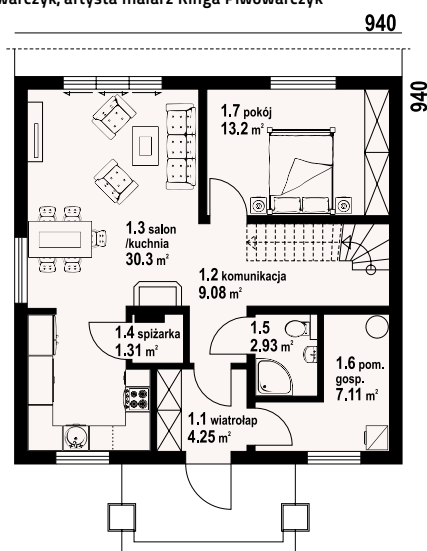

stopnica dws - inny widok



Dom w konstrukcji szkieletu drewnianego. Duży salon z aneksem kuchennym, kominkiem i wyjściem na taras. Pokój, łazienka, wiatrołap i pomieszczenie gospodarcze. Na poddaszu trzy pokoje, łazienka i komunikacja. Zwarta bryła budynku i dach dwuspadowy sprzyjają szybkiej i taniej budowie oraz niskim kosztom eksploatacji.

Ściany zewnętrzne: szkieletowe drewniane ocieplone wełną mineralną
Strop: drewniany
Pokrycie dachu: dachówka gontopodobna Gerard Corona

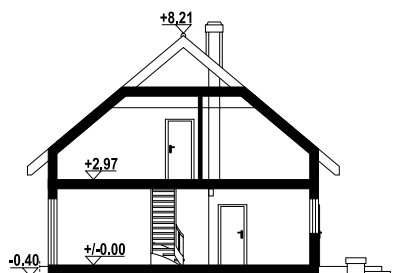

powierzchnia użytkowa	115,95 m ²
+część gosp.	889 m ²
powierzchnia zabudowy	88,36 m ²
kubatura	471,8 m ³
kąt nachylenia dachu	40°
wys. kalenicy	8,51 m
min. wymiary działki*	17,4x17,4 m

* / informacje dodatkowe - patrz str. 13

Warianty i projekty podobne dostępne na stronie www.dom-projekt.pl

zeskanuj kod QR aby wyświetlić kartę projektu online



Więcej informacji o tym projekcie na: www.dom-projekt.pl/778
tel. 12 274 08 22 tel.kom. 609 512 803 biuro@dom-projekt.pl



autorzy: arch. Władysław Piwowarczyk, artysta malarz Kinga Piwowarczyk

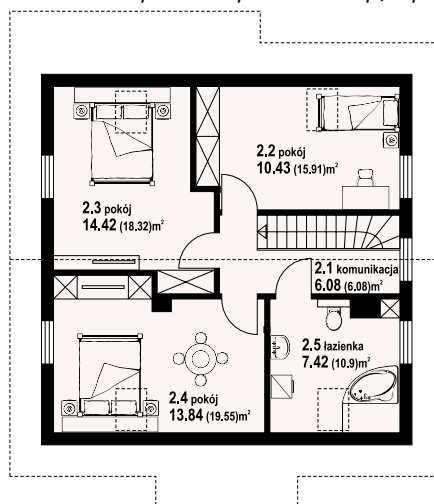
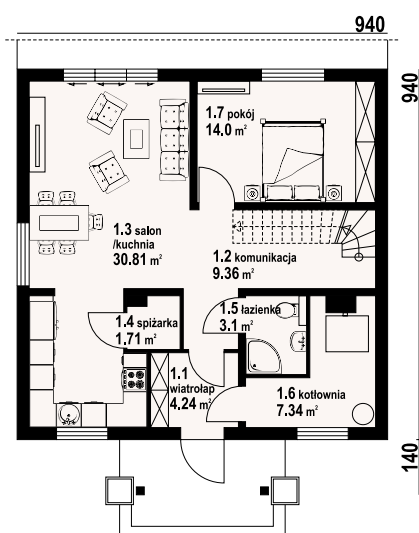

w nawiasach podano powierzchnię podłogi



Dom w konstrukcji szkieletu drewnianego. Duży salon z aneksem kuchennym i wyjściem na taras. Pokój, łazienka, spiżarka, kotłownia i wiatrołap. Na poddaszu trzy pokoje, łazienka i komunikacja. Zwarte bryła budynku i dach dwuspadowy sprzyjają szybkiej i taniej budowie oraz niskim kosztom eksploatacji.

Ściany zewnętrzne: szkieletowe drewniane ocieplone wełną mineralną

Strop: drewniany

Pokrycie dachu: dachówka gontopodobna Gerard Corona

powierzchnia użytkowa	113,7 m ²
+część gosp.	9,05 m ²
powierzchnia zabudowy	88,44 m ²
kubatura	471,8 m ³
kąt nachylenia dachu	40°
wys. kalenicy	8,51 m
min. wymiary działki*	17,4x17,4 m

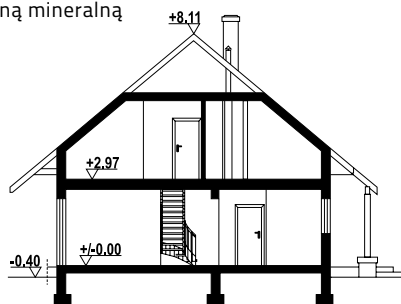

stopnica 3 dws - inny widok



stopnica 3 dws - odbicie lustrzane

* / informacje dodatkowe - patrz str. 13

Więcej informacji o tym projekcie na: www.dom-projekt.pl/1207
tel. 12 274 08 22 tel.kom. 609 512 803 biuro@dom-projekt.pl



Warianty i projekty podobne dostępne na stronie www.dom-projekt.pl

zeskanuj kod QR aby wyświetlić kartę projektu online

brzeg średni 13 dw

113,48 m²

bal



autorzy: arch. Władysław Piwowarczyk, artysta malarz Kinga Piwowarczyk

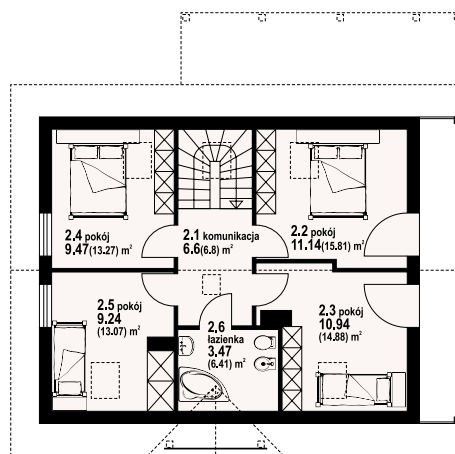
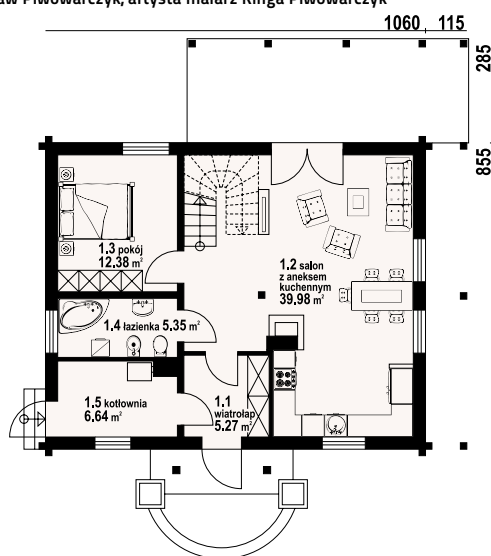

brzeg średni 13 dw - inny widok



brzeg średni 13 dw - odbicie lustrzane



Dom z bali drewnianych. Duży salon z aneksem kuchennym, kominkiem, schodami na poddasze i wyjściem na taras. Pokój, łazienka, wiatrołap i kotłownia. Na poddaszu cztery pokoje, łazienka i komunikacja. Balkon. Zwarta bryła budynku i dach dwuspadowy sprzyjają szybkiej i taniej budowie i niskim kosztom eksploatacji.

Ściany zewnętrzne: płyty drewniane + wełna mineralna + deska

Strop: drewniany

Pokrycie dachu: dachówka gontopodobna Gerard Corona



powierzchnia użytkowa	113,48 m ²
+część gosp.	6,64 m ²
powierzchnia zabudowy	90,63 m ²
kubatura	487,42 m ³
kąt nachylenia dachu	42°
wys. kalenicy	8,5 m
min. wymiary działki*	18,8x18,5 m

* / informacje dodatkowe - patrz str. 13

Warianty i projekty podobne dostępne na stronie www.dom-projekt.pl

zeskanuj kod QR aby wyświetlić kartę projektu online



Więcej informacji o tym projekcie na: www.dom-projekt.pl/846
tel. 12 274 08 22 tel.kom. 609 512 803 biuro@dom-projekt.pl



autorzy: arch. Władysław Piowarczyk, artysta malarz Kinga Piowarczyk

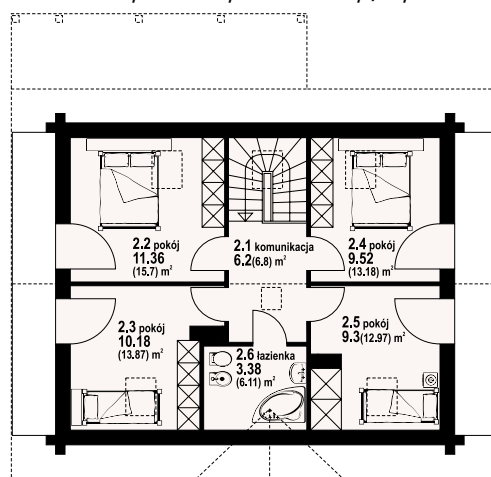
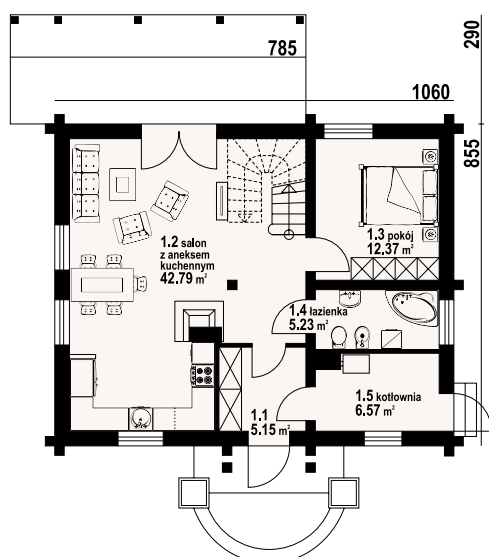

w nawiasach podano powierzchnię podłogi



Dom z bali drewnianych. Duży salon z aneksem kuchennym, kominkiem wyjściem na taras i schodami na poddasze. Pokój, łazienka, kotłownia i wiatrołap. Na poddaszu cztery pokoje, łazienka, komunikacja i dwa balkony. Prosta bryła budynku i dach dwuspadowy sprzyjają szybkiej i taniej budowie i niskim kosztom eksploatacji.

Ściany zewnętrzne: płazy drewniane + wełna mineralna + deska

Strop: drewniany

Pokrycie dachu: dachówka gontopodobna Gerard Corona

powierzchnia użytkowa	115,48 m ²
+część gosp.	6,57 m ²
powierzchnia zabudowy	90,63 m ²
kubatura	487,42 m ³
kąt nachylenia dachu	42°
wys. kalenicy	8,5 m
min. wymiary działki*	18,93x18,5 m

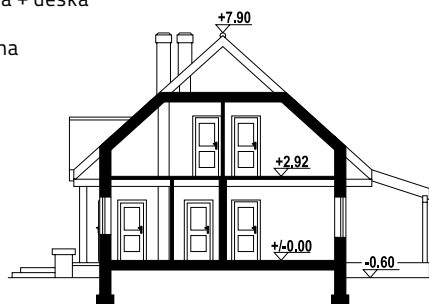

brzeg średni 15 dw - inny widok



brzeg średni 15 dw - odbicie lustrzane

* / informacje dodatkowe - patrz str. 13



hoczew średnia 11 dws

112,13 m²

szkielet



autorzy: arch. Władysław Piwowarczyk, artysta malarz Kinga Piwowarczyk

w nawiasach podano powierzchnię podłogi

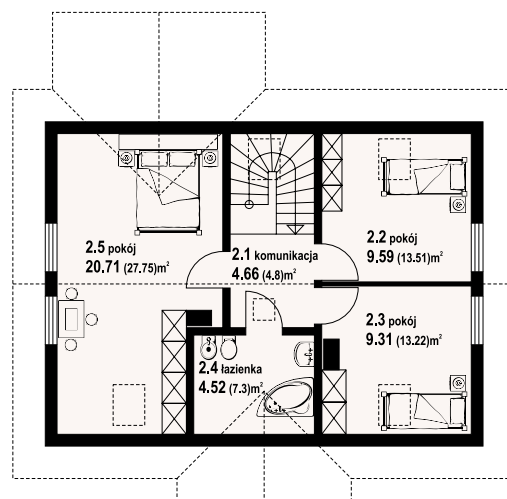
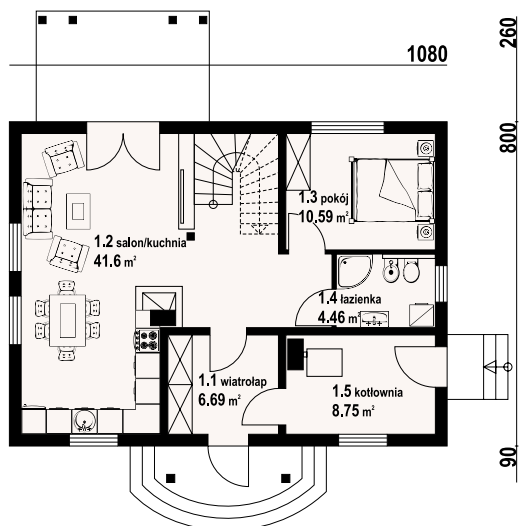

hoczew średnia 11 dws - inny widok



Dom w konstrukcji szkieletu drewnianego. Duży salon z aneksem kuchennym, kominkiem, wyjściem na zadaszony taras i schodami na poddasze. Pokój, łazienka, wiatrołap i kotłownia. Na poddaszu trzy pokoje, łazienka i komunikacja. Zwarta bryła budynku i dach dwuspadowy sprzyjają szybkiej i taniej budowie i niskim kosztom eksploatacji.

Ściany zewnętrzne: szkieletowe drewniane ocieplone wełną mineralną

Strop: drewniany

Pokrycie dachu: dachówka gontopodobna Gerard Corona

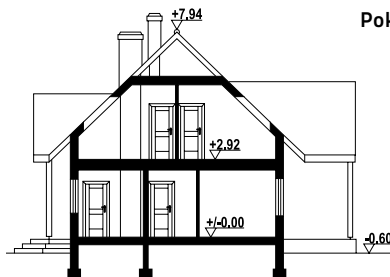

powierzchnia użytkowa	112,13 m ²
+część gosp.	8,75 m ²
powierzchnia zabudowy	86,4 m ²
kubatura	460 m ³
kąt nachylenia dachu	44°
wys. kalenicy	8,54 m
min. wymiary działki*	18,8x17,6 m



hoczew średnia 11 dws - odbicie lustrzane

Warianty i projekty podobne dostępne na stronie www.dom-projekt.pl

zeskanuj kod QR aby wyświetlić kartę projektu online



Więcej informacji o tym projekcie na: www.dom-projekt.pl/1128
tel. 12 274 08 22 tel.kom. 609 512 803 biuro@dom-projekt.pl

* / informacje dodatkowe - patrz str. 13



autorzy: arch. Władysław Piwowarczyk, artysta malarz Kinga Piwowarczyk

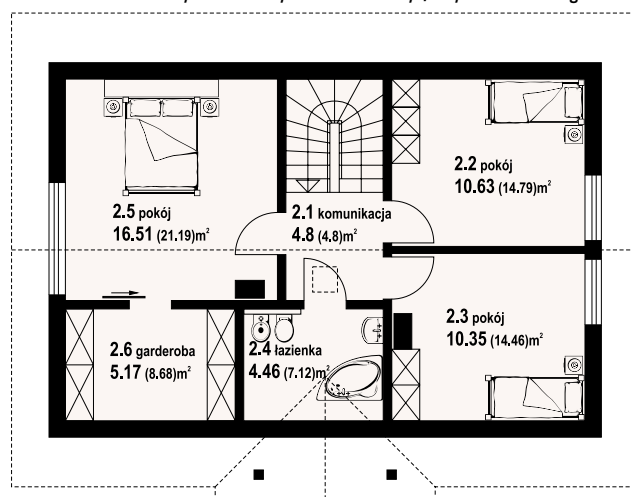
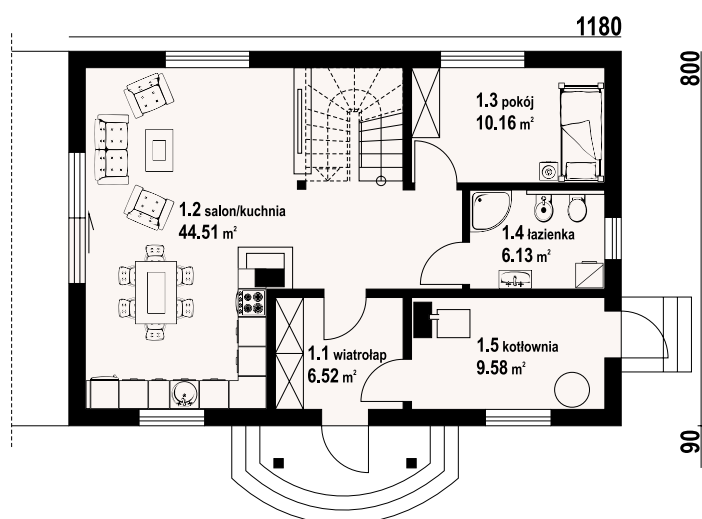

w nawiasach podano powierzchnię podłogi



Dom w konstrukcji szkieletowej. Duży salon z aneksem kuchennym, kominkiem, wyjściem na taras i schodami na poddasze. Pokój, łazienka, kotłownia, wiatrołap i komunikacja. Na poddaszu trzy pokoje, łazienka, garderoba i komunikacja. Instalacja solarna. Zwarta bryła budynku i dach dwuspadowy sprzyjają szybkiej i taniej budowie i niskim kosztom eksploatacji.

Ściany zewnętrzne: szkieletowe drewniane ocieplone wełną mineralną

Strop: drewniany

Pokrycie dachu: dachówka gontopodobna Gerard Corona

powierzchnia użytkowa	114,07 m ²
+część gosp.	14,75 m ²
powierzchnia zabudowy	94,48 m ²
kubatura	490 m ³
kąt nachylenia dachu	44°
wys. kalenicy	8,54 m
min. wymiary działki*	19,8x16,44 m

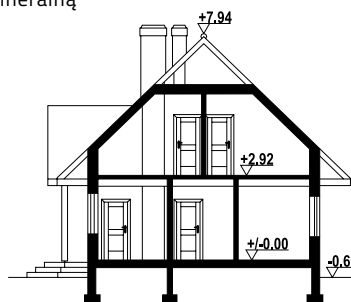

hoczew średnia 21 dws - inny widok



hoczew średnia 21 dws - odbicie lustrzane

* / informacje dodatkowe - patrz str. 13





autorzy: arch. Władysław Piwowarczyk, artysta malarz Kinga Piwowarczyk

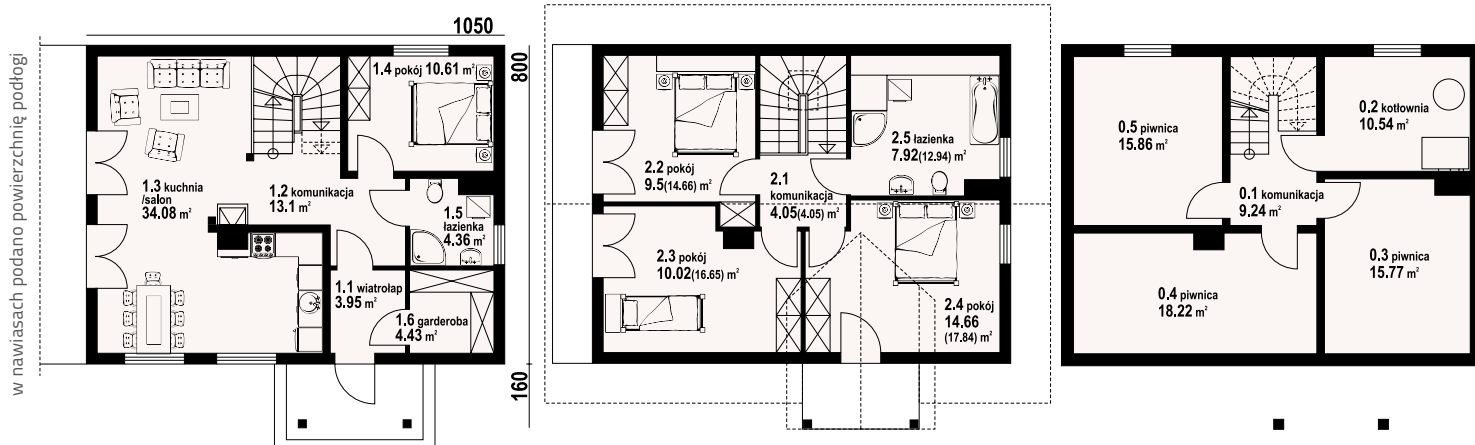

olesno 59 dws - inny widok



Dom w konstrukcji szkieletu drewnianego. Podpiwniczony. Na parterze duży salon z kuchnią, kominem oraz wyjściem na taras. Pokój, łazienka, wiatrołap, garderoba i komunikacja. Na poddaszu trzy pokoje, każdy z dostępem do balkonu, łazienka i komunikacja. W podpiwniczeniu kotłownia, komunikacja oraz trzy piwnice. Zwarta bryła budynku i dach dwuspadowy sprzyjają szybkiej i taniej budowie i niskim kosztom eksploatacji.



olesno 59 dws - odbicie lustrzane

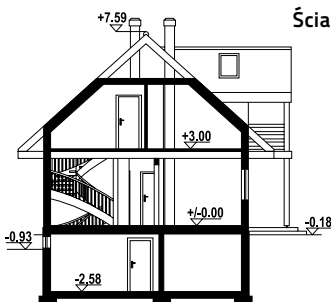

Ściany zewnętrzne: szkieletowe drewniane ocieplone wełną mineralną
Strop: żelbet+drewniany
Pokrycie dachu: dachówka gontopodobna Gerard Corona

powierzchnia użytkowa	112,25 m ²
+część gosp.	74,06 m ²
powierzchnia zabudowy	84,08 m ²
kubatura	653 m ³
kąt nachylenia dachu	42°
wys. kalenicy	7,95 m
min. wymiary działki*	18,7x16,65 m

* / informacje dodatkowe - patrz str. 13

Warianty i projekty podobne dostępne na stronie www.dom-projekt.pl

zeskanuj kod QR aby wyświetlić kartę projektu online



Więcej informacji o tym projekcie na: www.dom-projekt.pl/1414
 tel. 12 274 08 22 tel.kom. 609 512 803 biuro@dom-projekt.pl



autorzy: arch. Władysław Piwowarczyk, artysta malarz Kinga Piwowarczyk

1014

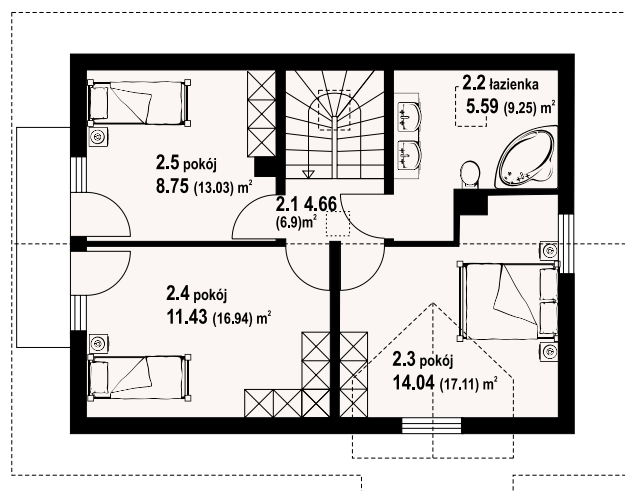
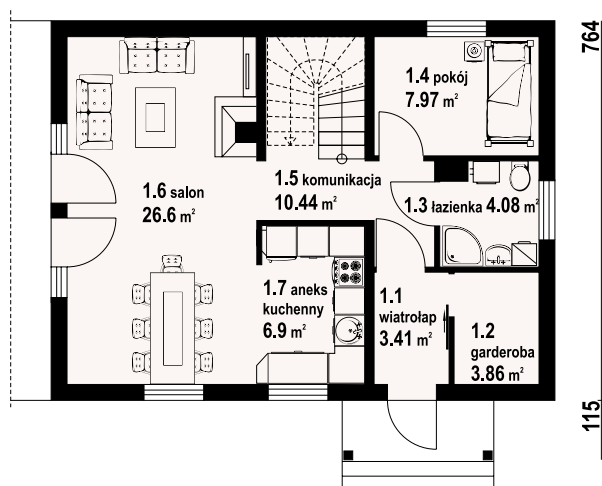

w nawiasach podano powierzchnię podłogi



Mały a zarazem funkcjonalny dom parterowy z poddaszem mieszkalnym. Na parterze kuchnia połączona z salonem i dodatkowy pokój, ponadto łazienka i garderoba. Kominek w salonie. Na poddaszu trzy sypialnie, w tym dwie z wyjściem na balkon oraz łazienka. Niskie koszty budowy i eksploatacji.

Ściany zewnętrzne: szkieletowe drewniane ocieplone wełną mineralną
Strop: drewniany
Pokrycie dachu: dachówka ceramiczna

powierzchnia użytkowa	103,87 m ²
+część gosp.	3,86 m ²
powierzchnia zabudowy	77,5 m ²
kubatura	480 m ³
kąt nachylenia dachu	42°
wys. kalenicy	7,95 m
min. wymiary działki*	18,55x16,1 m

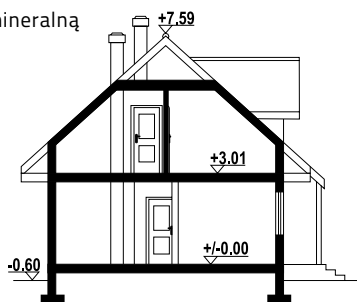

olesno 3 rs - inny widok



olesno 3 rs - odbicie lustrzane

* / informacje dodatkowe - patrz str. 13



chmielniki średnie r1

117,37 m²

bal



autorzy: arch. Władysław Piwowarczyk, artysta malarz Kinga Piwowarczyk

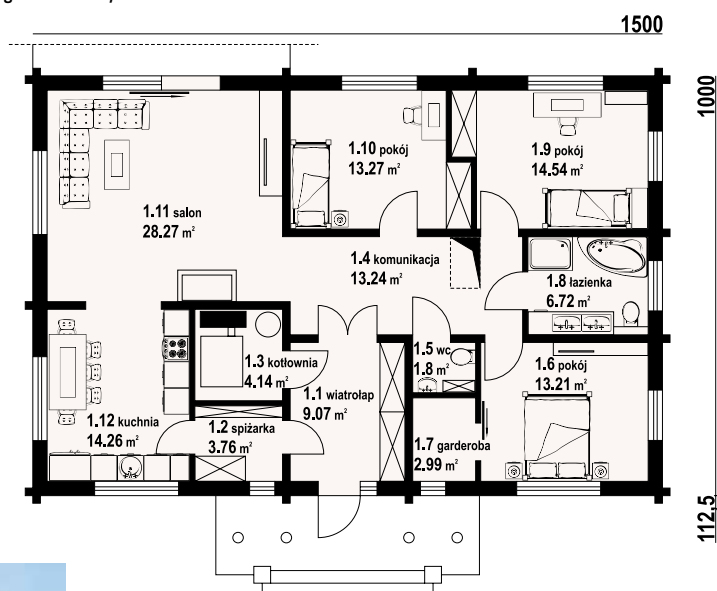

chmielniki średnie r1 - inny widok



Parterowy dom o bardzo funkcjonalnym układzie pomieszczeń. Kominiek w salonie z możliwością rozprowadzenia ciepła. Wydzielona kotłownia i spiżarka. Kuchnia częściowo otwarta na salon, trzy sypialnie w tym jedna z garderobą.

Ściany zewnętrzne: płyty drewniane + wełna mineralna + deska

Strop: drewniany

Pokrycie dachu: dachówka gontopodobna Gerard Corona



chmielniki średnie r1 - odbicie lustrzane

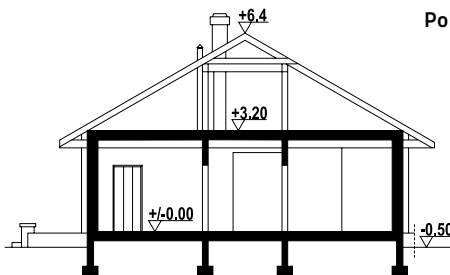

powierzchnia użytkowa	117,37 m ²
+część gosp.	7,9 m ²
powierzchnia zabudowy	150,25 m ²
kubatura	690,7 m ³
kąt nachylenia dachu	30°
wys. kalenicy	6,9 m
min. wymiary działki*	23x18 m

* / informacje dodatkowe - patrz str. 13

Warianty i projekty podobne dostępne na stronie www.dom-projekt.pl

zeskanuj kod QR aby wyświetlić kartę projektu online



Więcej informacji o tym projekcie na: www.dom-projekt.pl/16
tel. 12 274 08 22 tel.kom. 609 512 803 biuro@dom-projekt.pl



autorzy: arch. Władysław Piwowarczyk, artysta malarz Kinga Piwowarczyk

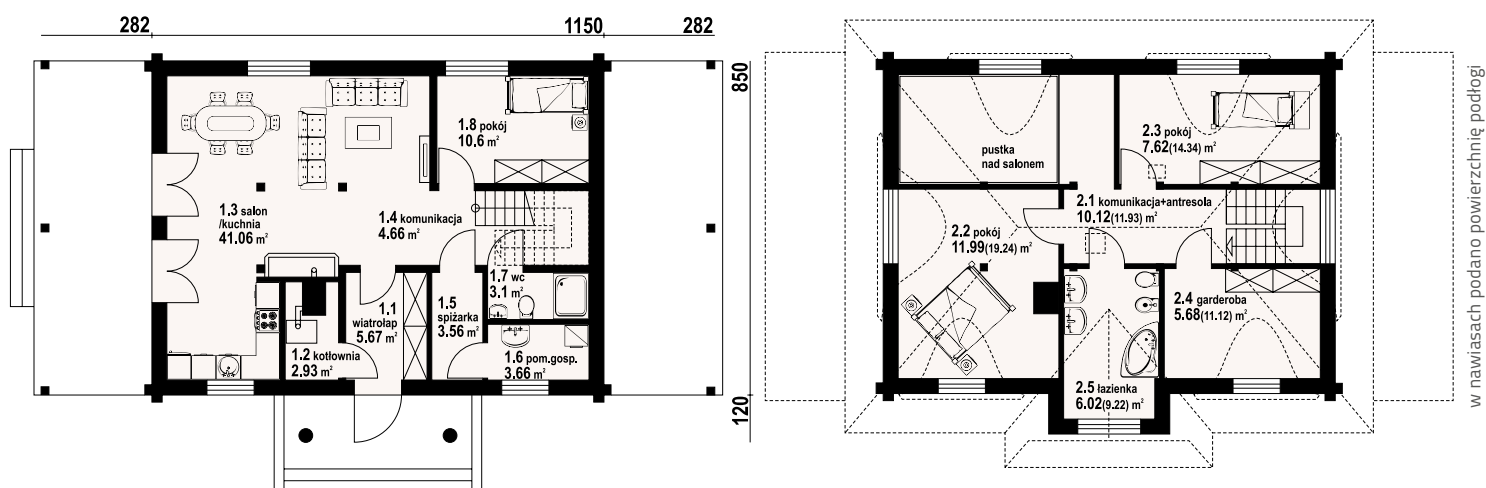

Dom z bali drewnianych o ciekawej architekturze. cztery pokoje, dwie łazienki, spiżarka, pralnia, wc. Duży salon z aneksem kuchennym, kominkiem i wyjściem na taras. Nad częścią salonu antresola. Na parterze funkcje dzienne, na poddaszu funkcje nocne. Zadaszony duży taras i zadaszona wiatra garażowa.

Ściany zewnętrzne: płazy drewniane + wełna mineralna + deska

Strop: drewniany

Pokrycie dachu: dachówka gontopodobna Gerard Corona

powierzchnia użytkowa	106,52 m ²
+część gosp.	10,15 m ²
powierzchnia zabudowy	101,16 m ²
kubatura	535 m ³
kąt nachylenia dachu	40°
wys. kalenicy	8,2 m
min. wymiary działki*	17,7x20,5 m

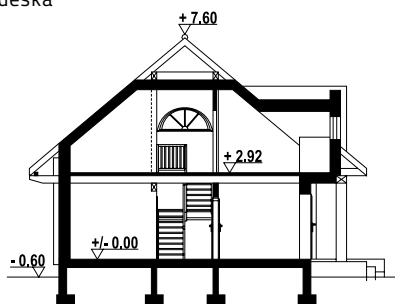

chmielniki małe dw 11 - inny widok



chmielniki małe dw 11 - odbicie lustrzane

* / informacje dodatkowe - patrz str. 13



chmielniki małe dw 47

128,84 m²

bal



autorzy: arch. Władysław Piwowarczyk, artysta malarz Kinga Piwowarczyk

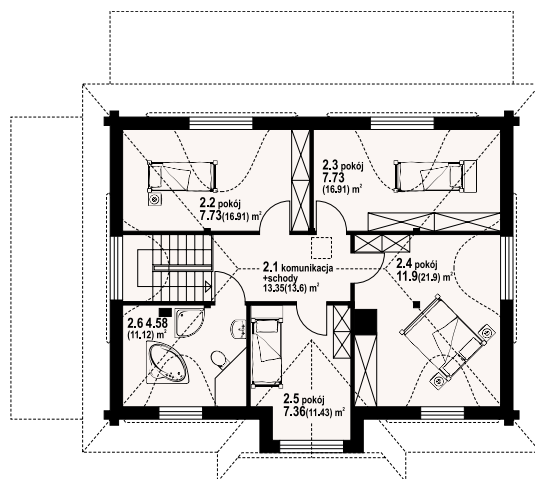
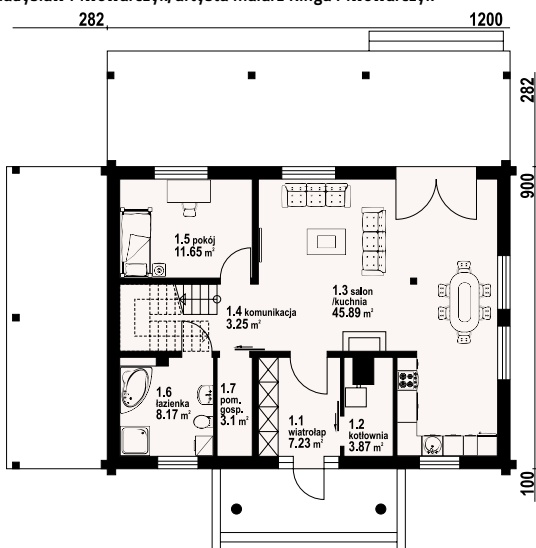

chmielniki małe dw 47 - inny widok



chmielniki małe dw 47 - odbicie lustrzane



Dom z bali drewnianych. Na parterze duży salon z aneksem kuchennym, kominkiem i wyjściem na zadaszony taras. Łazienka, pokój, komunikacja, pomieszczenie gospodarcze, wiatrołap i kotłownia. Na poddaszu cztery pokoje, łazienka i komunikacja.

Ściany zewnętrzne: płazy drewniane + wełna mineralna + deska

Strop: drewniany

Pokrycie dachu: dachówka gontopodobna Gerard Corona



powierzchnia użytkowa	128,84 m ²
+część gosp.	6,97 m ²
powierzchnia zabudowy	111,5 m ²
kubatura	587 m ³
kąt nachylenia dachu	40°
wys. kalenicy	8,38 m
min. wymiary działki*	20,5x18,7 m

* / informacje dodatkowe - patrz str. 13

Warianty i projekty podobne dostępne na stronie www.dom-projekt.pl

zeskanuj kod QR aby wyświetlić kartę projektu online



Więcej informacji o tym projekcie na: www.dom-projekt.pl/910
tel. 12 274 08 22 tel.kom. 609 512 803 biuro@dom-projekt.pl



autorzy: arch. Władysław Piwowarczyk, artysta malarz Kinga Piwowarczyk

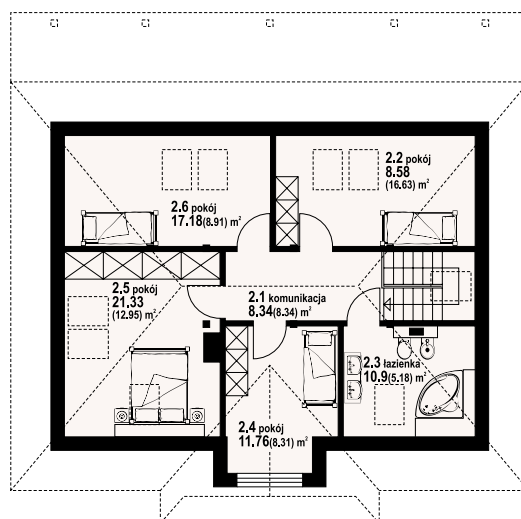
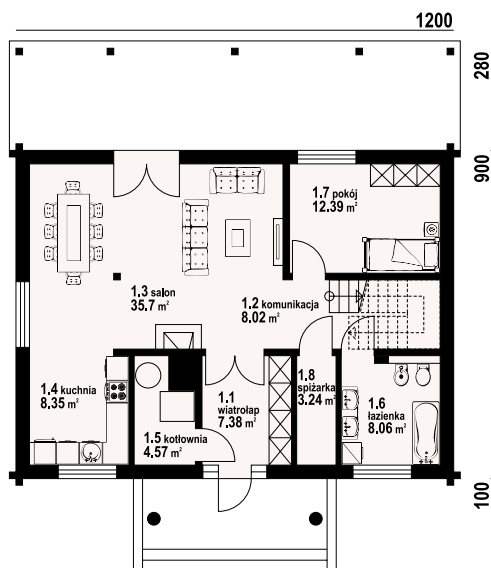

w nawiasach podano powierzchnię podłogi



Dom z bali drewnianych. Duży salon z aneksem kuchennym, kominkiem i wyjściem na zadaszony taras. Pokój, łazienka, spiżarnia, wiatrołap, kotłownia i schody na poddasze. Na poddaszu cztery pokoje, łazienka i komunikacja.

Ściany zewnętrzne: płazy drewniane + wełna mineralna + deska

Strop: drewniany

Pokrycie dachu: dachówka gontopodobna Gerard Corona

powierzchnia użytkowa	132,17 m ²
+część gosp.	7,81 m ²
powierzchnia zabudowy	111,49 m ²
kubatura	530 m ³
kąt nachylenia dachu	40°
wys. kalenicy	8,18 m
min. wymiary działki*	20x16,8 m

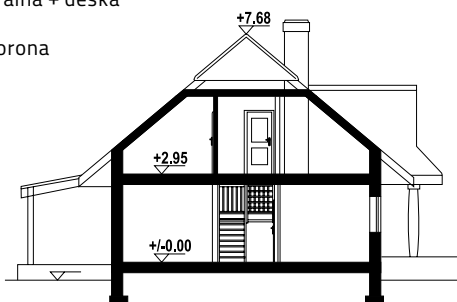

chmielniki małe dw 71- inny widok



chmielniki małe dw 71 - odbicie lustrzane

* / informacje dodatkowe - patrz str. 13

Więcej informacji o tym projekcie na: www.dom-projekt.pl/1341
tel. 12 274 08 22 tel.kom. 609 512 803 biuro@dom-projekt.pl



Warianty i projekty podobne dostępne na stronie www.dom-projekt.pl

zeskanuj kod QR aby wyświetlić kartę projektu online

111,82 m²

bal



autorzy: arch. Władysław Piwowarczyk, artysta malarz Kinga Piwowarczyk

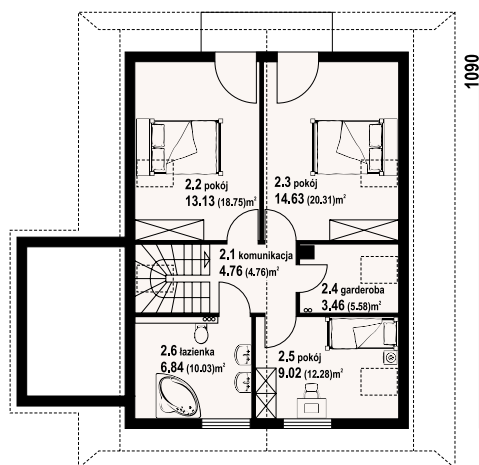
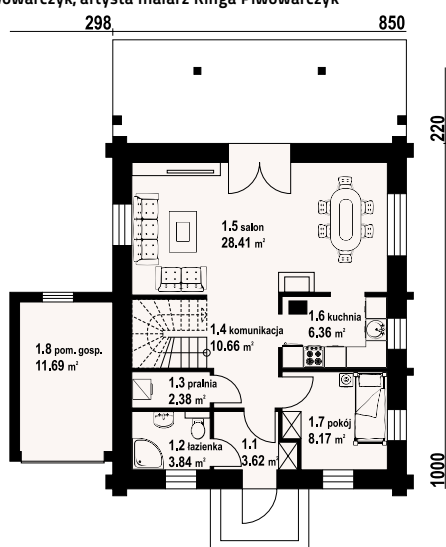

grywałdowo dw - inny widok



Dom z bali drewnianych. Duży salon z aneksem kuchennym, kominkiem i wyjściem na częściowo zadaszony taras. Pokój, łazienka, pralnia, wiatrołap i komunikacja. Pomieszczenie gospodarcze. Na poddaszu trzy pokoje, łazienka, garderoba, balkon i komunikacja. Zwarta bryła budynku i dach dwuspadowy sprzyjają szybkiej i taniej budowie i niskim kosztom eksploatacji.



grywałdowo dw - odbicie lustrzane

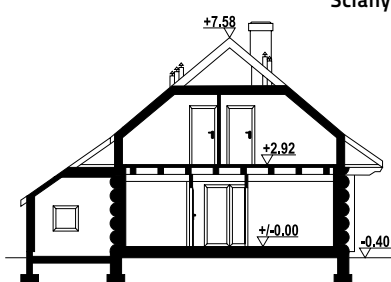

Ściany zewnętrzne: płazy drewniane + wełna mineralna + deska

Strop: drewniany

Pokrycie dachu: dachówka ceramiczna

powierzchnia użytkowa	111,82 m ²
+część gosp.	15,15 m ²
powierzchnia zabudowy	108,2 m ²
kubatura	534,9 m ³
kąt nachylenia dachu	40°
wys. kalenicy	7,98 m
min. wymiary działki*	19,48x18,9 m

* / informacje dodatkowe - patrz str. 13

Warianty i projekty podobne dostępne na stronie www.dom-projekt.pl

zeskanuj kod QR aby wyświetlić kartę projektu online



Więcej informacji o tym projekcie na: www.dom-projekt.pl/1087
tel. 12 274 08 22 tel.kom. 609 512 803 biuro@dom-projekt.pl



autorzy: arch. Władysław Piwowarczyk, artysta malarz Kinga Piwowarczyk

1200

770

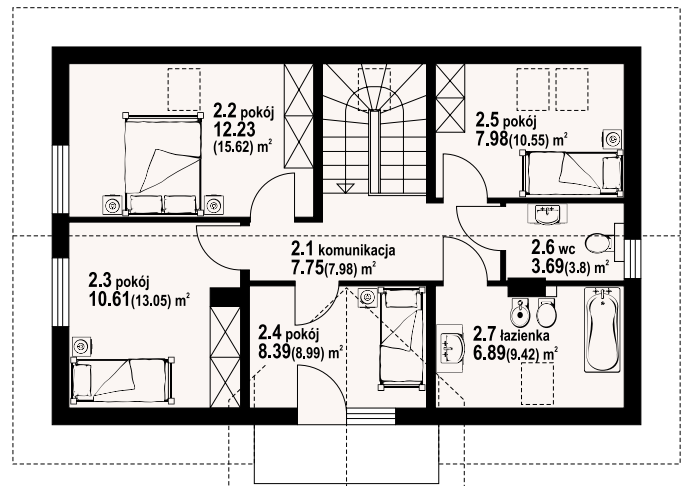
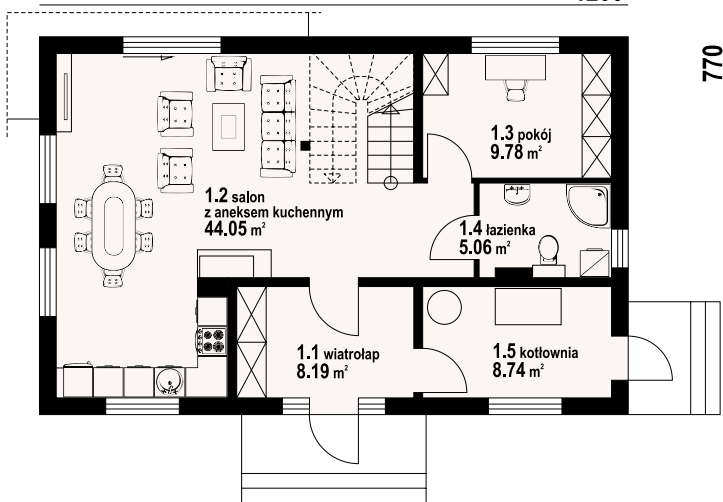

w nawiasach podano powierzchnię podłogi



Dom w konstrukcji szkieletu drewnianego. Duży salon z aneksem kuchennym, kominkiem, wyjściem na taras i schodami na poddasze. Pokój, łazienka, wiatrołap i kotłownia. Na poddaszu cztery pokoje, łazienka, wc, komunikacja i balkon. Zwarta bryła budynku i dach dwuspadowy sprzyjają szybkiej i taniej budowie i niskim kosztom eksploatacji.

Ściany zewnętrzne: szkieletowe drewniane ocieplone wełną mineralną

Strop: drewniany

Pokrycie dachu: dachówka gontopodobna Gerard Corona

powierzchnia użytkowa	124,62 m ²
+część gosp.	8,74 m ²
powierzchnia zabudowy	92,4 m ²
kubatura	516 m ³
kąt nachylenia dachu	40°
wys. kalenicy	8,41 m
min. wymiary działki*	20x15,8 m

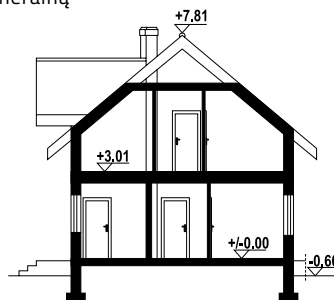

piekarów dws - inny widok



piekarów dws - odbicie lustrzane

* / informacje dodatkowe - patrz str. 13

Więcej informacji o tym projekcie na: www.dom-projekt.pl/1380
tel. 12 274 08 22 tel.kom. 609 512 803 biuro@dom-projekt.pl



Warianty i projekty podobne dostępne na stronie www.dom-projekt.pl

zescanuj kod QR aby wyświetlić kartę projektu online

gryfice 3 dw

122,07 m²

bal



autorzy: arch. Władysław Piwowarczyk, artysta malarz Kinga Piwowarczyk

w nawiasach podano powierzchnię podłogi

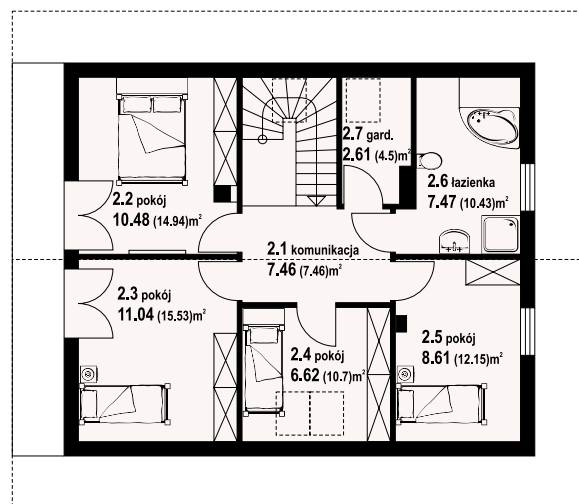
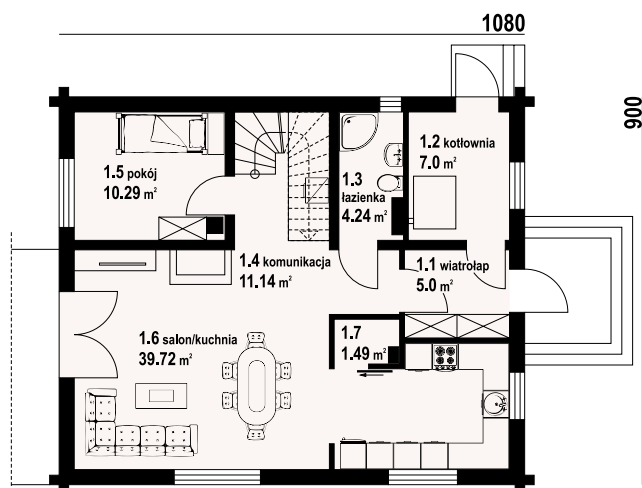

gryfice 3 dw - inny widok



Dom z bali drewnianych. Duży salon z aneksem kuchennym, kominkiem, wyjściem na taras i schodami na poddasze. Pokój, łazienka, kotłownia, wiatrołap, spiżarka i komunikacja. Na poddaszu cztery pokoje, łazienka, garderoba, balkon i komunikacja. Zwarta bryła budynku i dach dwuspadowy sprzyjają szybkiej i taniej budowie i niskim kosztom eksploatacji.



gryfice 3 dw - odbicie lustrzane

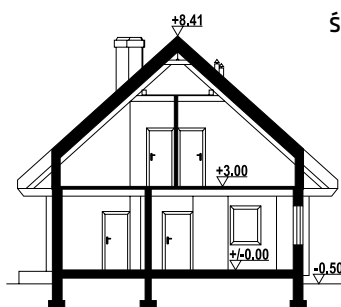

Ściany zewnętrzne: płazy drewniane + wełna mineralna + deska
Strop: drewniany
Pokrycie dachu: dachówka ceramiczna

powierzchnia użytkowa	122,07 m ²
+część gosp.	11,1 m ²
powierzchnia zabudowy	99,19 m ²
kubatura	540,43 m ³
kąt nachylenia dachu	42°
wys. kalenicy	8,91 m
min. wymiary działki*	17,1x18,9 m

* / informacje dodatkowe - patrz str. 13

Warianty i projekty podobne dostępne na stronie www.dom-projekt.pl

zeskanuj kod QR aby wyświetlić kartę projektu online



Więcej informacji o tym projekcie na: www.dom-projekt.pl/1225
tel. 12 274 08 22 tel.kom. 609 512 803 biuro@dom-projekt.pl



autorzy: arch. Władysław Piwowarczyk, artysta malarz Kinga Piwowarczyk

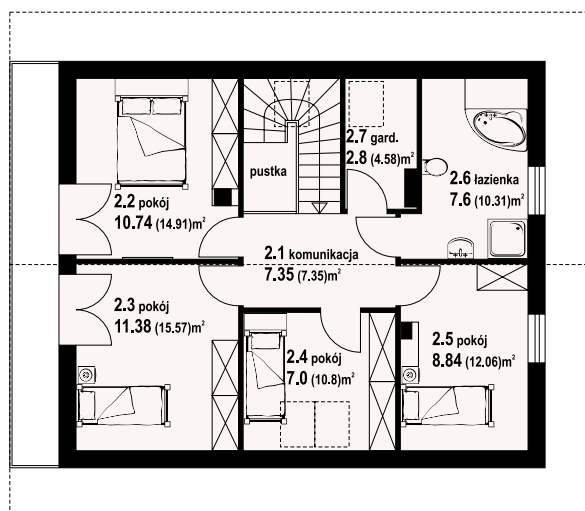
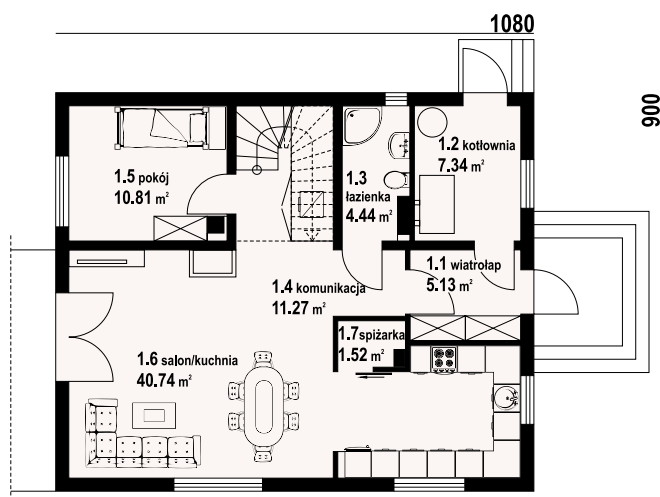

w nawiasach podano powierzchnię podłogi



Dom w konstrukcji szkieletu drewnianego. Duży salon z aneksem kuchennym, kominkiem i wyjściem na taras. Pokój, łazienka, spiżarka, komunikacja, wiatrołap, kotłownia. Na poddaszu cztery pokoje, łazienka, garderoba, komunikacja i balkon. Zwarta bryła budynku i dach dwuspadowy sprzyjają szybkiej i taniej budowie i niskim kosztom eksploatacji.

Ściany zewnętrzne: szkieletowe drewniane ocieplone wełną mineralną
Strop: drewniany
Pokrycie dachu: dachówka gontopodobna Gerard Corona

powierzchnia użytkowa	125,3 m ²
+część gosp.	11,66 m ²
powierzchnia zabudowy	100,8 m ²
kubatura	570 m ³
kąt nachylenia dachu	42°
wys. kalenicy	8,7 m
min. wymiary działki*	18,8x17 m

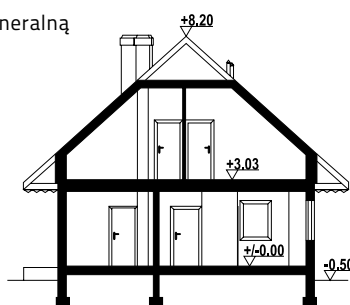

gryfice 3 dws - inny widok



gryfice 3 dws - odbicie lustrzane

* / informacje dodatkowe - patrz str. 13

Więcej informacji o tym projekcie na: www.dom-projekt.pl/1311
 tel. 12 274 08 22 tel.kom. 609 512 803 biuro@dom-projekt.pl



Warianty i projekty podobne dostępne na stronie www.dom-projekt.pl

zeskanuj kod QR aby wyświetlić kartę projektu online

bukowina 39 dw

128,46 m²

bal



autorzy: arch. Władysław Piwowarczyk, artysta malarz Kinga Piwowarczyk

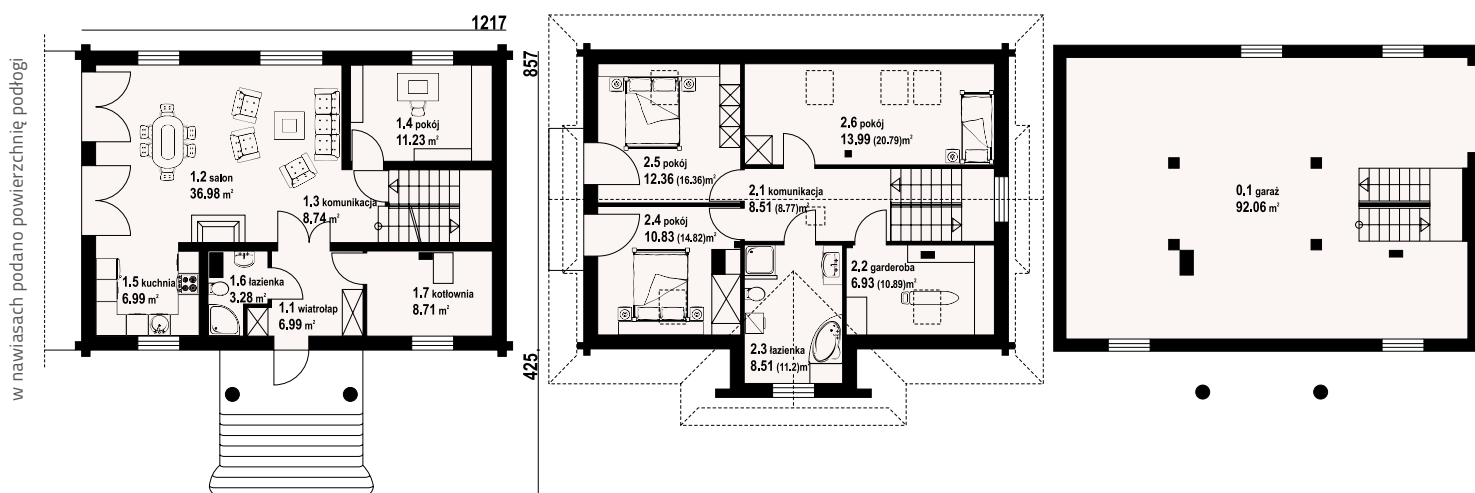

bukowina 39 dw - inny widok



Dom z bali drewnianych. Podpiwniczony. Duży salon z aneksem kuchennym, kominkiem i wyjściami na taras. Pokój, łazienka, komunikacja, wiatrołap, kotłownia. Na poddaszu trzy pokoje, łazienka, garderoba, komunikacja i balkon. Zwarta bryła budynku i dach dwuspadowy sprzyjają szybkiej i taniej budowie i niskim kosztom eksploatacji.



bukowina 39 dw - odbicie lustrzane

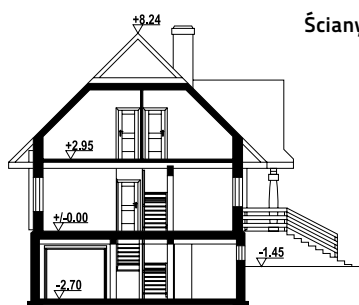

Ściany zewnętrzne: płazy drewniane + wełna mineralna + deska
Strop: drewniany
Pokrycie dachu: dachówka ceramiczna

powierzchnia użytkowa	128,46 m ²
+część gosp.	107,7 m ²
powierzchnia zabudowy	121,72 m ²
kubatura	820 m ³
kąt nachylenia dachu	45°
wys. kalenicy	9,69 m
min. wymiary działki*	20,17x18,32 m

* / informacje dodatkowe - patrz str. 13

Warianty i projekty podobne dostępne na stronie www.dom-projekt.pl

zeskanuj kod QR aby wyświetlić kartę projektu online



Więcej informacji o tym projekcie na: www.dom-projekt.pl/1234
tel. 12 274 08 22 tel.kom. 609 512 803 biuro@dom-projekt.pl



autorzy: arch. Władysław Piwowarczyk, artysta malarz Kinga Piwowarczyk

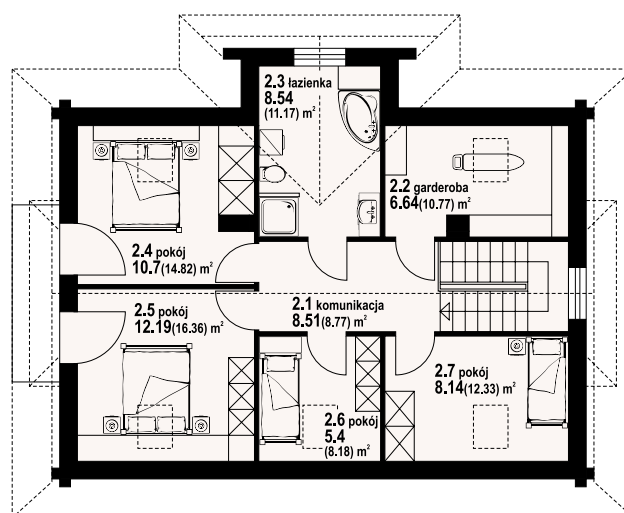
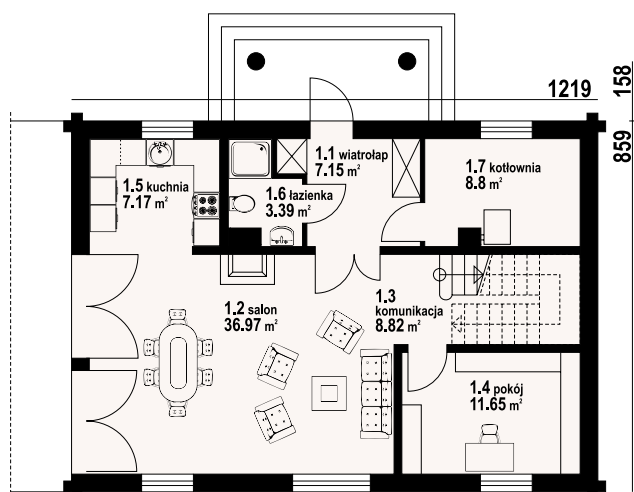

w nawiasach podano powierzchnię podłogi



Dom z bali drewnianych. Na parterze duży salon z aneksem kuchennym, kominkiem i wyjściami na taras. Pokój, łazienka, wiatrołap, kotłownia i komunikacja. Na poddaszu cztery pokoje, łazienka, garderoba, komunikacja i balkon. Zwarta bryła budynku i dach dwuspadowy sprzyjają szybkiej i taniej budowie i niskim kosztom eksploatacji.

Ściany zewnętrzne: płazy drewniane + wełna mineralna + deska
Strop: drewniany
Pokrycie dachu: dachówka gontopodobna Gerard Corona

powierzchnia użytkowa	128,63 m ²
+część gosp.	15,44 m ²
powierzchnia zabudowy	104,71 m ²
kubatura	625,32 m ³
kąt nachylenia dachu	45°
wys. kalenicy	8,87 m
min. wymiary działki*	20,39x18 m

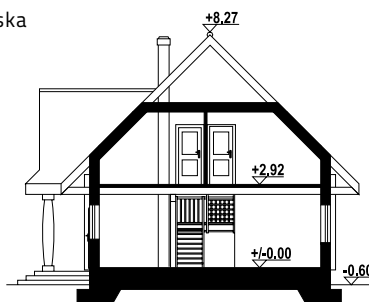

bukowina 3 dw - inny widok



bukowina 3 dw - odbicie lustrzane

* / informacje dodatkowe - patrz str. 13

Więcej informacji o tym projekcie na: www.dom-projekt.pl/1041
tel. 12 274 08 22 tel.kom. 609 512 803 biuro@dom-projekt.pl



Warianty i projekty podobne dostępne na stronie www.dom-projekt.pl
zeskanuj kod QR aby wyświetlić kartę projektu online

osiek 31 dws

122,56 m²

szkielet

autorzy: arch. Władysław Piwowarczyk, artysta malarz Kinga Piwowarczyk

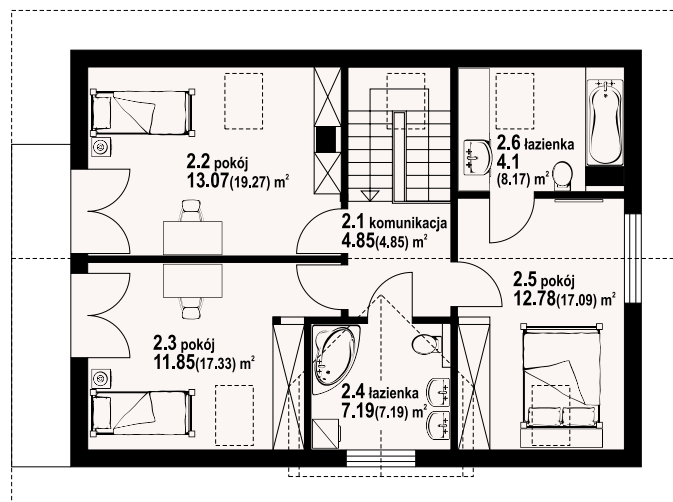
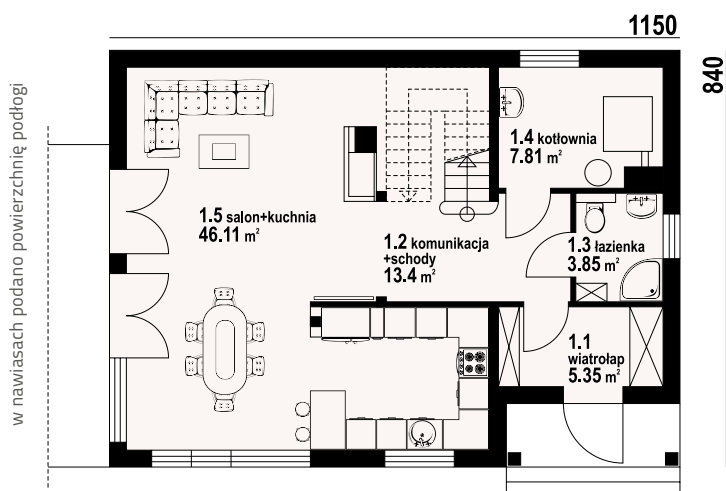

osiek 31 dws - inny widok



Wygodny dom w konstrukcji szkielet kanadyjski. Cztery pokoje, trzy łazienki, aneks kuchenny, kotłowni, wiatrołap. Duży salon z aneksem kuchennym, kominkiem, schodami na poddasze i wyjściem na taras. Dwa pokoje poddasza mają balkon, a trzeci pokój ma swoją łazienkę. Dom o zwartej bryle tani w budowie i eksploatacji. Liczne wersje projektu.



osiek 31 dws - odbicie lustrzane

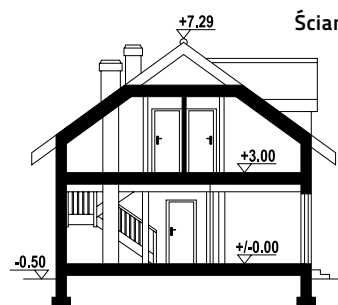

Ściany zewnętrzne: szkieletowe drewniane ocieplone wełną mineralną
Strop: drewniany
Pokrycie dachu: dachówka gontopodobna Gerard Corona

powierzchnia użytkowa	122,56 m ²
+część gosp.	7,81 m ²
powierzchnia zabudowy	96,6 m ²
kubatura	508,6 m ³
kąt nachylenia dachu	36°
wys. kalenicy	7,79 m
min. wymiary działki*	19,5x16,4 m

* / informacje dodatkowe - patrz str. 13

Warianty i projekty podobne dostępne na stronie www.dom-projekt.pl

zeskanuj kod QR aby wyświetlić kartę projektu online



Więcej informacji o tym projekcie na: www.dom-projekt.pl/54
tel. 12 274 08 22 tel.kom. 609 512 803 biuro@dom-projekt.pl



autorzy: arch. Władysław Piwowarczyk, artysta malarz Kinga Piwowarczyk

1586 120

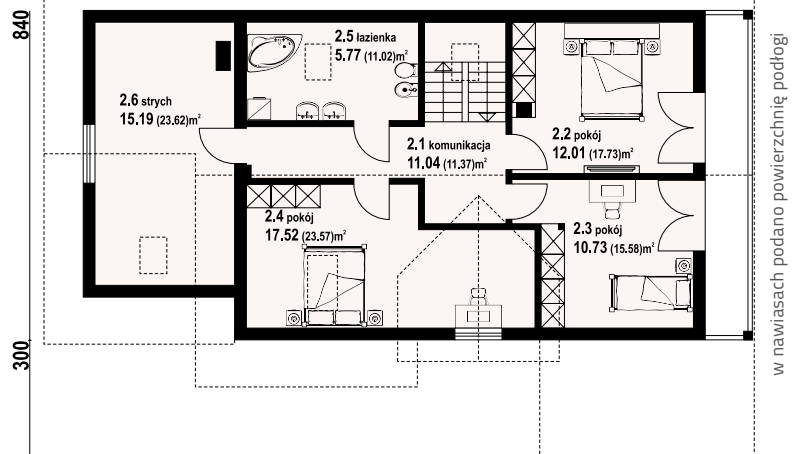
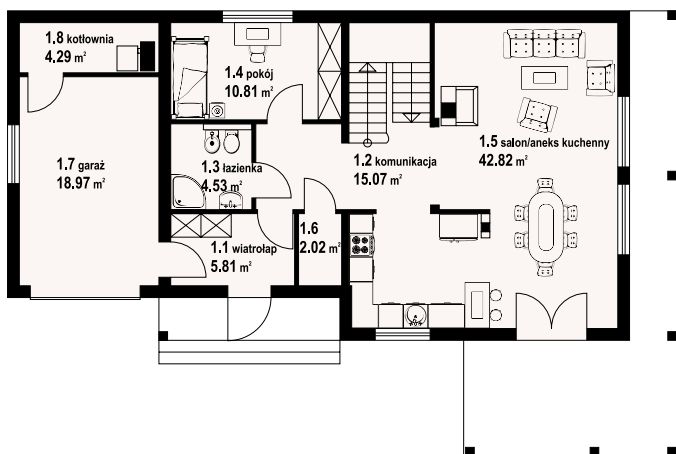

Dom w konstrukcji szkieletu drewnianego. Duży salon z aneksem kuchennym, kominkiem, wyjściami na dwa zadaszone tarasy i schodami na poddasze. Pokój, łazienka, wiatrołap, komunikacja, spiżarka, garaż, kotłownia. Na poddaszu trzy pokoje, łazienka, komunikacja, strych i balkon. Zwarta bryła budynku i dach dwuspadowy sprzyjają szybkiej i taniej budowie i niskim kosztom eksploatacji.

Ściany zewnętrzne: szkieletowe drewniane ocieplone wełną mineralną

Strop: drewniany

Pokrycie dachu: dachówka gontopodobna Gerard Corona

powierzchnia użytkowa	136,11 m ²
+część gosp.	40,47 m ²
powierzchnia zabudowy	131,94 m ²
kubatura	592 m ³
kąt nachylenia dachu	38°
wys. kalenicy	7,32 m
min. wymiary działki*	24,1x18,58 m

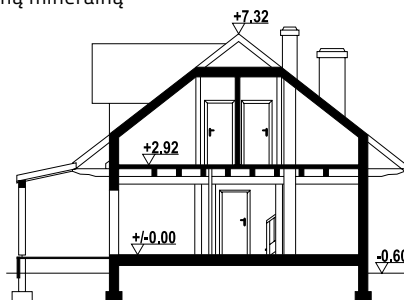

osiek 43x dws - inny widok



osiek 43x dws - odbicie lustrzane

* / informacje dodatkowe - patrz str. 13

Więcej informacji o tym projekcie na: www.dom-projekt.pl/1253
tel. 12 274 08 22 tel.kom. 609 512 803 biuro@dom-projekt.pl



Warianty i projekty podobne dostępne na stronie www.dom-projekt.pl

zescanuj kod QR aby wyświetlić kartę projektu online



autorzy: arch. Władysław Piwowarczyk, artysta malarz Kinga Piwowarczyk

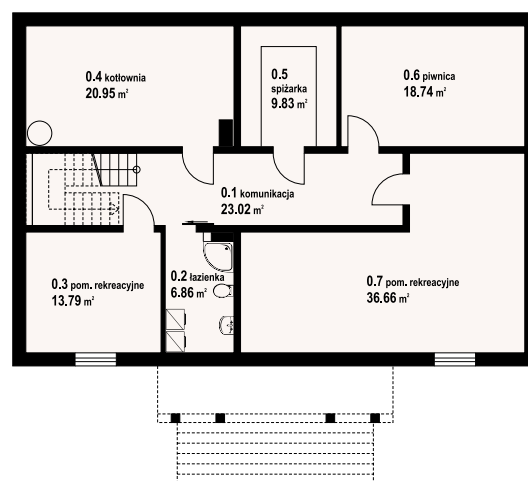
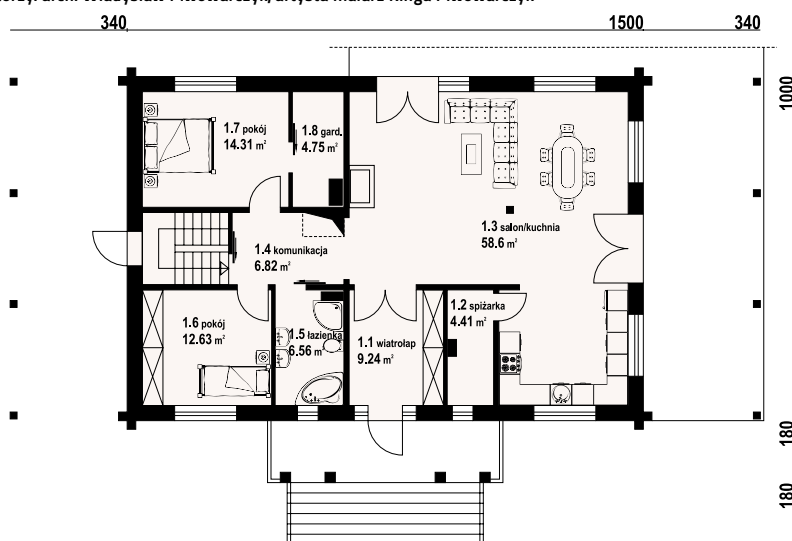

osakowo 9 dw - inny widok



Dom z bali. Podpiwniczony. Duży salon z aneksem kuchennym, kominkiem i wyjściem na zadaszo-ny taras. dwa pokoje, łazienka, garderoba, komunikacja, spiżarka i wiatrołap. Poddasze nieużytkowe. W piwnicach kotłownia, łazienka, pomieszczenia rekreacyjne, piwnica, spiżarka i komunikacja. Insta-lacja solarna.



osakowo 9 dw - odbicie lustrzane

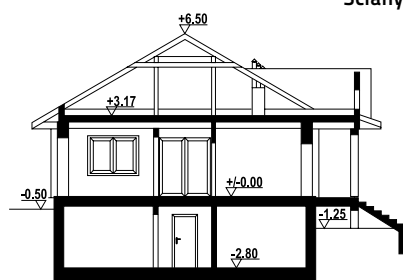

Ściany zewnętrzne: płazy drewniane + wełna mineralna + deska

Strop: żelbet+drewniany

Pokrycie dachu: dachówka gontopodobna Gerard Corona

powierzchnia użytkowa	117,32 m ²
+część gosp.	129,85 m ²
powierzchnia zabudowy	168 m ²
kubatura	1156,3 m ³
kąt nachylenia dachu	30°
wys. kalenicy	7,75 m
min. wymiary działki*	25x19,9 m

* / informacje dodatkowe - patrz str. 13

Warianty i projekty podobne dostępne na stronie www.dom-projekt.pl

zeskanuj kod QR aby wyświetlić kartę projektu online



Więcej informacji o tym projekcie na: www.dom-projekt.pl/1280
tel. 12 274 08 22 tel.kom. 609 512 803 biuro@dom-projekt.pl



autorzy: arch. Władysław Piwowarczyk, artysta malarz Kinga Piwowarczyk

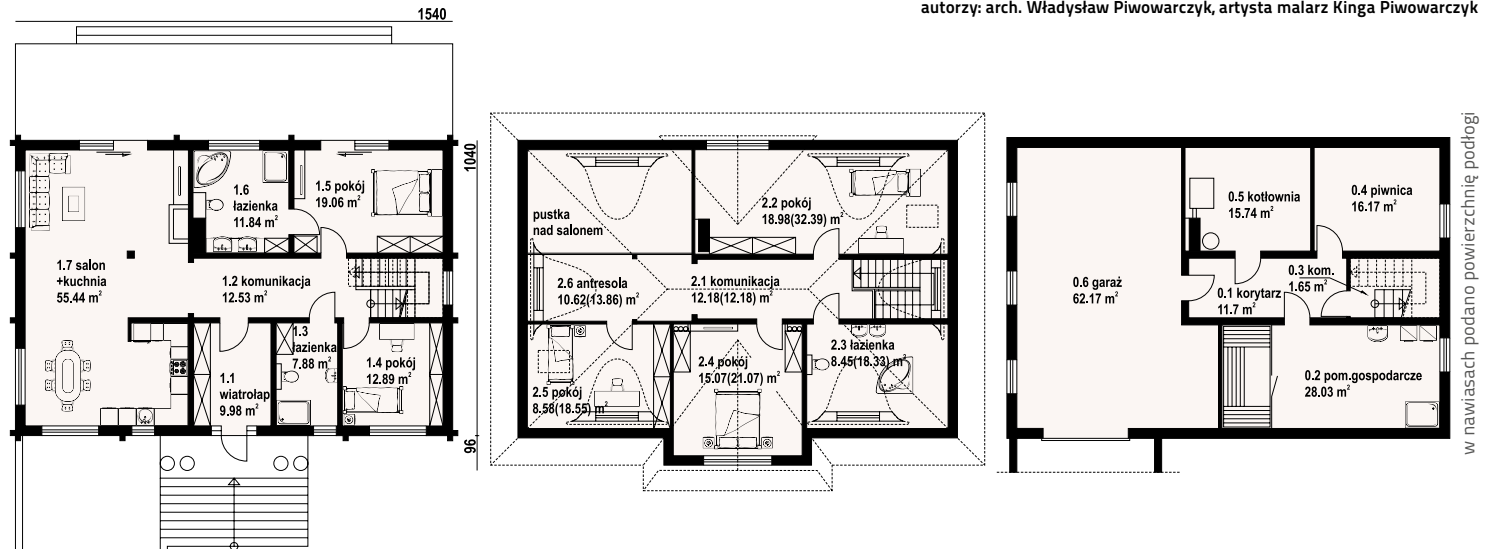

Dom z bali z poddaszem użytkowym. Podpiwniczony. Na parterze duży salon z kuchnią, kominkiem oraz wyjściem na taras. Dwa pokoje, dwie łazienki, wiatrołap, komunikacja. Na poddaszu trzy pokoje, łazienka, komunikacja, antresola. W podpiwniczeniu garaż, pomieszczenie gospodarcze z sauną, kotłownia, piwnica, korytarz, komunikacja.

Ściany zewnętrzne: płazy drewniane + wełna mineralna + deska
Strop: żelbet+drewniany
Pokrycie dachu: dachówka gontopodobna Gerard Corona

powierzchnia użytkowa	203,5 m ²
+część gosp.	135,46 m ²
powierzchnia zabudowy	170 m ²
kubatura	1298,4 m ³
kąt nachylenia dachu	37°
wys. kalenicy	9,4 m
min. wymiary działki*	23,2x23,48 m

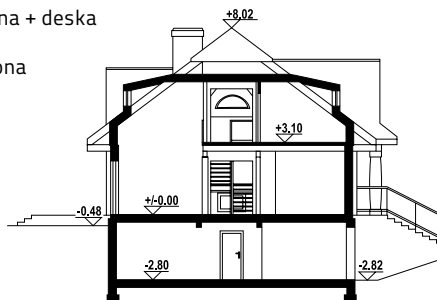

chmielniki dw 9x - inny widok



chmielniki dw 9x - odbicie lustrzane

* / informacje dodatkowe - patrz str. 13

Więcej informacji o tym projekcie na: www.dom-projekt.pl/77
 tel. 12 274 08 22 tel.kom. 609 512 803 biuro@dom-projekt.pl



Warianty i projekty podobne dostępne na stronie www.dom-projekt.pl

zescanuj kod QR aby wyświetlić kartę projektu online

alamowo 13 dwk

139,67 m²

bal



autorzy: arch. Władysław Piwowarczyk, artysta malarz Kinga Piwowarczyk

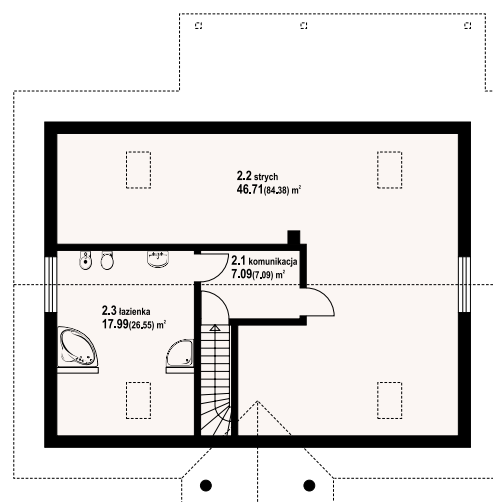
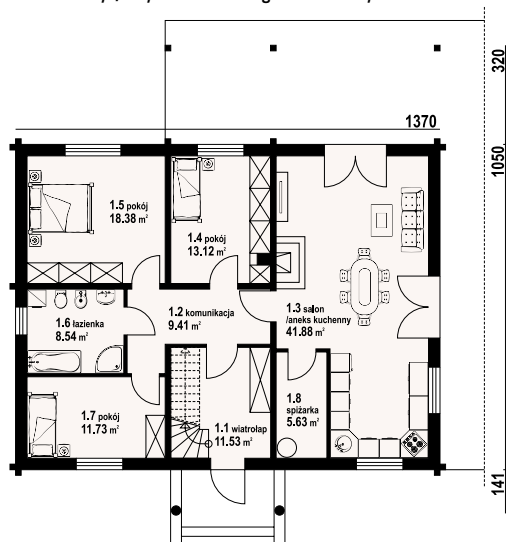

alamowo 13 dwk - inny widok



alamowo 13 dwk - odbicie lustrzane



Dom z bali. Na parterze duży salon z aneksem kuchennym, kominkiem i wyjściem na duży zadaszony taras. Spiżarnia, trzy pokoje, łazienka, wiatrołap i komunikacja. Na poddaszu duża łazienka, komunikacja i stych. Zwarta bryła budynku i dach dwuspadowy sprzyjają szybkiej i taniej budowie i niskim kosztom eksploatacji.

Ściany zewnętrzne: płyty drewniane + wełna mineralna + deska

Strop: drewniany

Pokrycie dachu: dachówka gontopodobna Gerard Corona

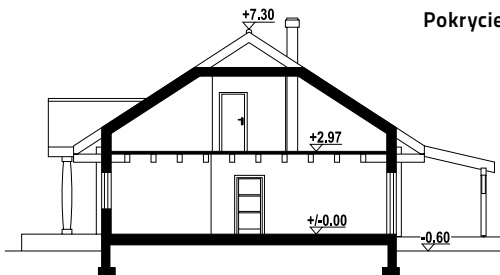

powierzchnia użytkowa	139,67 m ²
+część gosp.	52,34 m ²
powierzchnia zabudowy	144,01 m ²
kubatura	635 m ³
kąt nachylenia dachu	33°
wys. kalenicy	7,9 m
min. wymiary działki*	21,7x21,11 m

* / informacje dodatkowe - patrz str. 13

Warianty i projekty podobne dostępne na stronie www.dom-projekt.pl

zeskanuj kod QR aby wyświetlić kartę projektu online



Więcej informacji o tym projekcie na: www.dom-projekt.pl/1440
tel. 12 274 08 22 tel.kom. 609 512 803 biuro@dom-projekt.pl



autorzy: arch. Władysław Piwowarczyk, artysta malarz Kinga Piwowarczyk

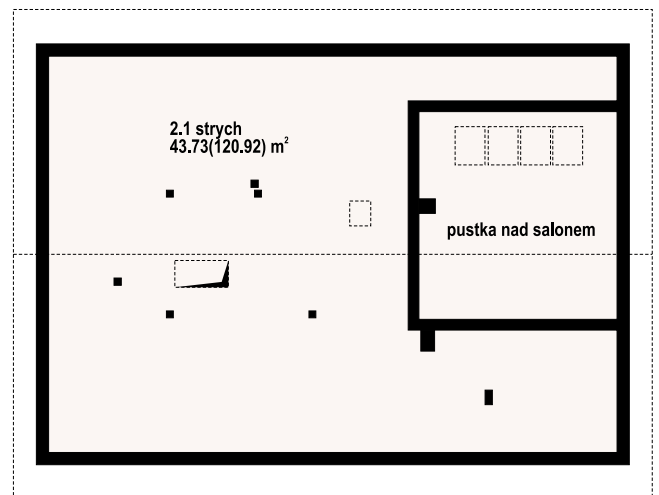
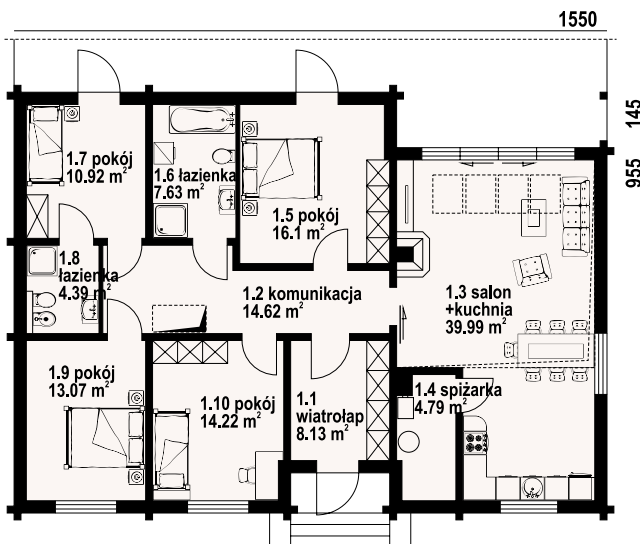

w nawiasach podano powierzchnię podłogi



Parterowy dom z bali. Duży salon z aneksem kuchennym, kominkiem oraz wyjściem na częściowo zadaszoną taras. Cztery pokoje, dwie łazienki, spiżarka, wiatrołap i komunikacja. Poddasze nieużytkowe. Wyjście na poddasze schodami strychowymi rozkładanymi. Zwarta bryła budynku oraz dach dwuspadowy sprzyjają taniej i szybkiej budowie oraz niskim kosztom eksploatacji.

Ściany zewnętrzne: płaży drewniane + wełna mineralna + deska

Strop: drewniany

Pokrycie dachu: blacha na rąbek

powierzchnia użytkowa	129,07 m ²
+część gosp.	4,79 m ²
powierzchnia zabudowy	170,5 m ²
kubatura	720 m ³
kąt nachylenia dachu	30°
wys. kalenicy	7,4 m
min. wymiary działki*	22,5x19 m



rostowo dw - inny widok



rostowo dw - odbicie lustrzane

* / informacje dodatkowe - patrz str. 13

Więcej informacji o tym projekcie na: www.dom-projekt.pl/1399
tel. 12 274 08 22 tel.kom. 609 512 803 biuro@dom-projekt.pl



Warianty i projekty podobne dostępne na stronie www.dom-projekt.pl

zescanuj kod QR aby wyświetlić kartę projektu online



autorzy: arch. Władysław Piwowarczyk, artysta malarz Kinga Piwowarczyk

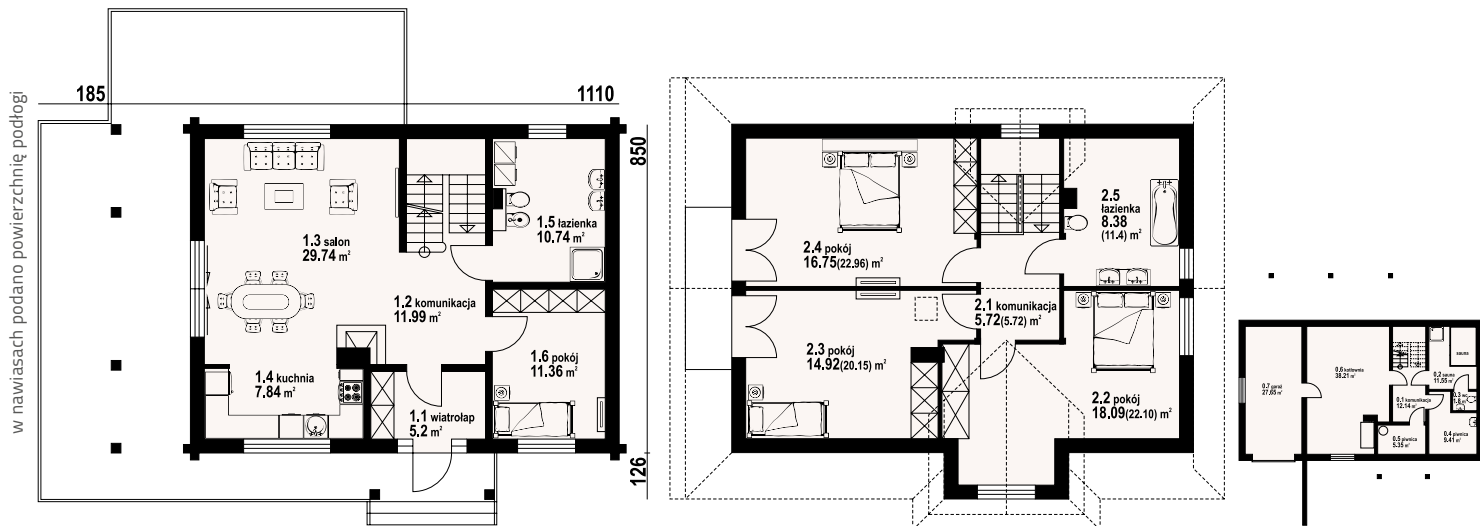

milicz dw 29 - inny widok



milicz dw 29 - odbicie lustrzane



Dom z bali drewnianych. Podpiwniczony. Na parterze salon z kuchnią, kominkiem oraz wyjściem na częściowo zadaszony taras. Pokój, łazienka, wiatrołap, komunikacja. Na poddaszu trzy pokoje, w tym dwa z wyjściem na balkon, łazienka i komunikacja. W podpiwniczeniu garaż, kotłownia, komunikacja, dwie piwnice, sauna oraz wc.

Ściany zewnętrzne: płazy drewniane + wełna mineralna + deska
Strop: żelbet+drewniany
Pokrycie dachu: dachówka gontopodobna Gerard Corona

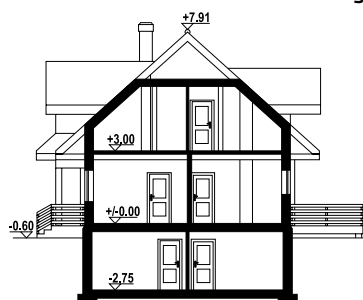

powierzchnia użytkowa	166,2 m ²
+część gosp.	80,62 m ²
powierzchnia zabudowy	134,76 m ²
kubatura	730 m ³
kąt nachylenia dachu	42°
wys. kalenicy	8,51 m
min. wymiary działki*	23,04x21,59 m

* / informacje dodatkowe - patrz str. 13

Warianty i projekty podobne dostępne na stronie www.dom-projekt.pl

zeskanuj kod QR aby wyświetlić kartę projektu online



Więcej informacji o tym projekcie na: www.dom-projekt.pl/1401
 tel. 12 274 08 22 tel.kom. 609 512 803 biuro@dom-projekt.pl



autorzy: arch. Władysław Piwowarczyk, artysta malarz Kinga Piwowarczyk

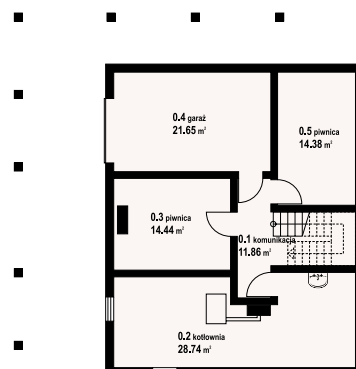
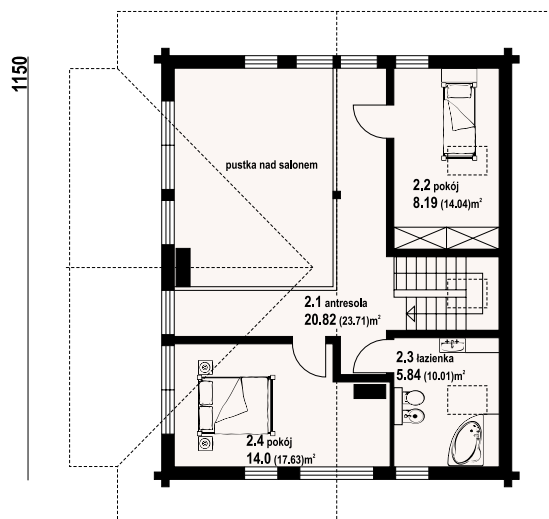
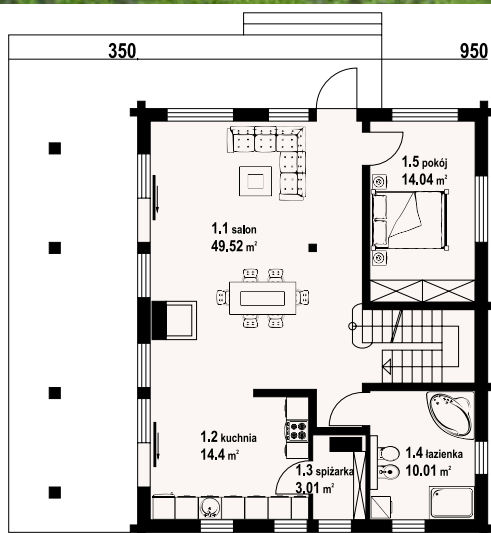

w nawiasach podano powierzchnię podłogi



Dom z bali drewnianych. Podpiwniczony. Duży salon z aneksem kuchennym, kominkiem i wyjściami na zadaszony taras. Pokój, łazienka i spiżarka. Na poddaszu dwa pokoje, łazienka, komunikacja i antresola. W piwnicach garaż, kotłownia, piwnice i komunikacja.

Ściany zewnętrzne: płazy drewniane + wełna mineralna + deska

Strop: żelbet+drewniany

Pokrycie dachu: dachówka ceramiczna

powierzchnia użytkowa	136,82 m ²
+część gosp.	94,08 m ²
powierzchnia zabudowy	109,25 m ²
kubatura	898,7 m ³
kąt nachylenia dachu	40°
wys. kalenicy	8,48 m
min. wymiary działki*	18,5x19,5 m

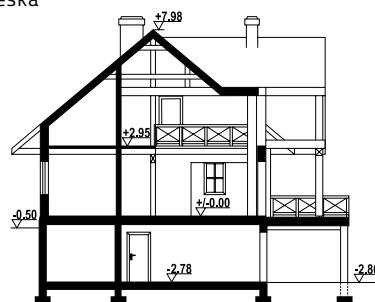

tomaszewo średnie dw - inny widok



tomaszewo średnie dw - odbicie lustrzane

* / informacje dodatkowe - patrz str. 13



chmielów dw 15

122,11 m²

bal



autorzy: arch. Władysław Piwowarczyk, artysta malarz Kinga Piwowarczyk

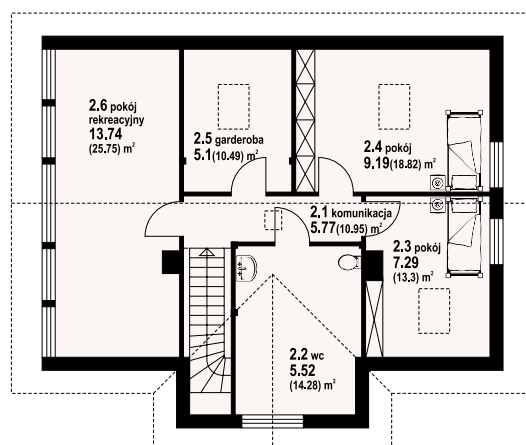
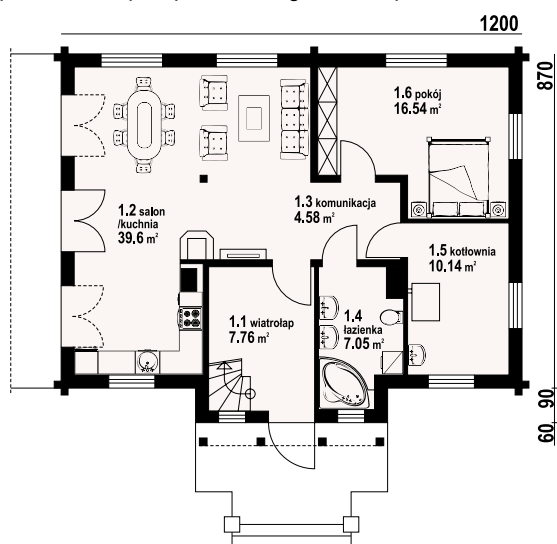

chmielów dw 15 - inny widok



Parterowy dom z poddaszem mieszkalnym. Na parterze przestronny salon połączony z aneksem kuchennym. Wyjście z salonu na duży ziemny taras, w salonie kominek. Dodatkowy pokój, łazienka i kotłownia. Na poddaszu trzy pokoje, w tym jeden rekreacyjny z całkowicie przeszkloną ścianą szczytową.

Ściany zewnętrzne: płyty drewniane + wełna mineralna + deska

Strop: drewniany

Pokrycie dachu: dachówka gontopodobna Gerard Corona

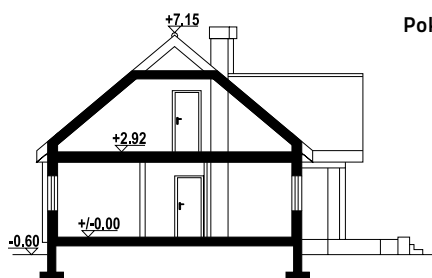

powierzchnia użytkowa	122,11 m ²
+część gosp.	10,14 m ²
powierzchnia zabudowy	112 m ²
kubatura	516 m ³
kąt nachylenia dachu	40°
wys. kalenicy	7,75 m
min. wymiary działki*	20x18,2 m

* / informacje dodatkowe - patrz str. 13

Warianty i projekty podobne dostępne na stronie www.dom-projekt.pl

zeskanuj kod QR aby wyświetlić kartę projektu online



Więcej informacji o tym projekcie na: www.dom-projekt.pl/653
tel. 12 274 08 22 tel.kom. 609 512 803 biuro@dom-projekt.pl



autorzy: arch. Władysław Piwowarczyk, artysta malarz Kinga Piwowarczyk

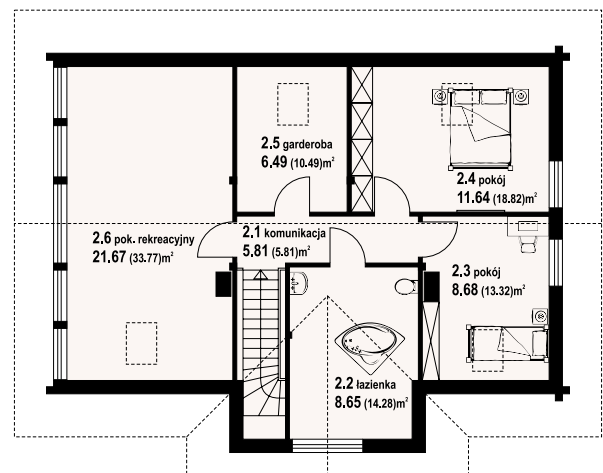
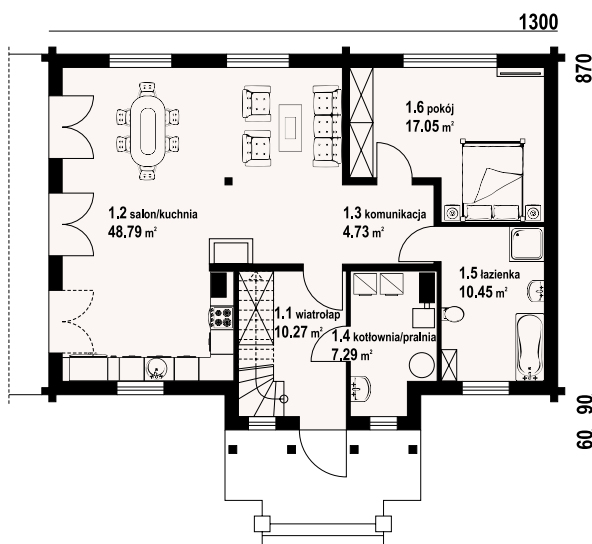

w nawiasach podano powierzchnię podłogi



Dom z bali drewnianych. Duży salon z aneksem kuchennym, kominkiem i wyjściem na taras. Pokój, łazienka, wiatrołap, komunikacja i kotłownia/pralnia. Na poddaszu trzy pokoje, łazienka, garderoba i komunikacja. Zwarta bryła budynku i dach dwuspadowy sprzyjają szybkiej i taniej budowie i niskim kosztom eksploatacji.

Ściany zewnętrzne: płyty drewniane + wełna mineralna + deska

Strop: drewniany

Pokrycie dachu: dachówka gontopodobna Gerard Corona

powierzchnia użytkowa	154,23 m ²
+część gosp.	7,29 m ²
powierzchnia zabudowy	120,6 m ²
kubatura	611,6 m ³
kąt nachylenia dachu	40°
wys. kalenicy	8,1 m
min. wymiary działki*	21x18,2 m

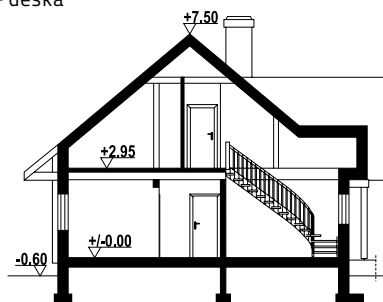

chmielów dw 25 - inny widok



chmielów dw 25 - odbicie lustrzane

* / informacje dodatkowe - patrz str. 13

Więcej informacji o tym projekcie na: www.dom-projekt.pl/1312
tel. 12 274 08 22 tel.kom. 609 512 803 biuro@dom-projekt.pl



Warianty i projekty podobne dostępne na stronie www.dom-projekt.pl

zskanuj kod QR aby wyświetlić kartę projektu online

henryków a1 dw

127,47 m²

bal



autorzy: arch. Władysław Piwowarczyk, artysta malarz Kinga Piwowarczyk

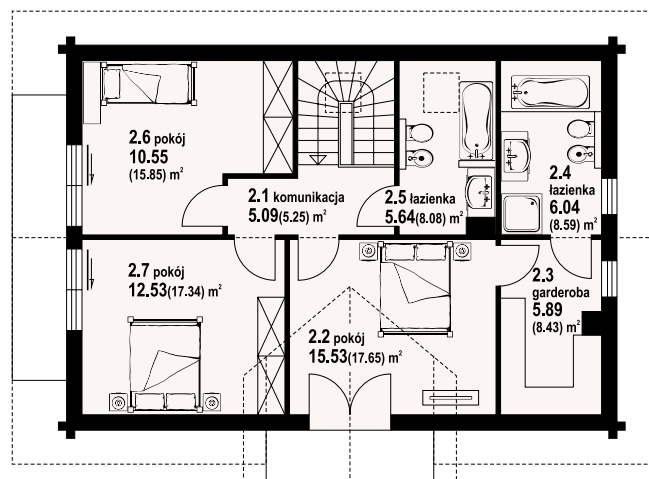
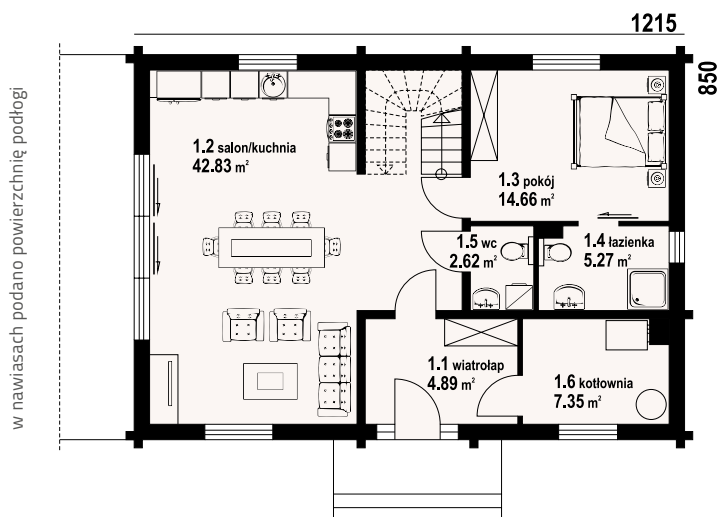

henryków a1 dw - inny widok



Dom z bali drewnianych. Na parterze salon z aneksem kuchennym oraz wyjściem na taras. Pokój z własną łazienką, wc, wiatrołap, kotłownia. Na poddaszu trzy pokoje, dwie łazienki, garderoba, komunikacja, dwa balkony. Zwarta bryła budynku oraz dach dwuspadowy sprzyjają szybkiej i taniej budowie oraz niskim kosztom eksploatacji.

Ściany zewnętrzne: płazy drewniane + wełna mineralna + deska

Strop: drewniany

Pokrycie dachu: dachówka gontopodobna Gerard Corona



henryków a1 dw - odbicie lustrzane

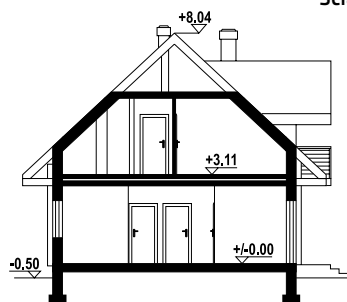

powierzchnia użytkowa	127,47 m ²
+część gosp.	13,24 m ²
powierzchnia zabudowy	104 m ²
kubatura	577,63 m ³
kąt nachylenia dachu	43°
wys. kalenicy	8,55 m
min. wymiary działki*	20,35x13,7 m

* / informacje dodatkowe - patrz str. 13

Warianty i projekty podobne dostępne na stronie www.dom-projekt.pl

zeskanuj kod QR aby wyświetlić kartę projektu online



Więcej informacji o tym projekcie na: www.dom-projekt.pl/1542
tel. 12 274 08 22 tel.kom. 609 512 803 biuro@dom-projekt.pl



autorzy: arch. Władysław Piwowarczyk, artysta malarz Kinga Piwowarczyk

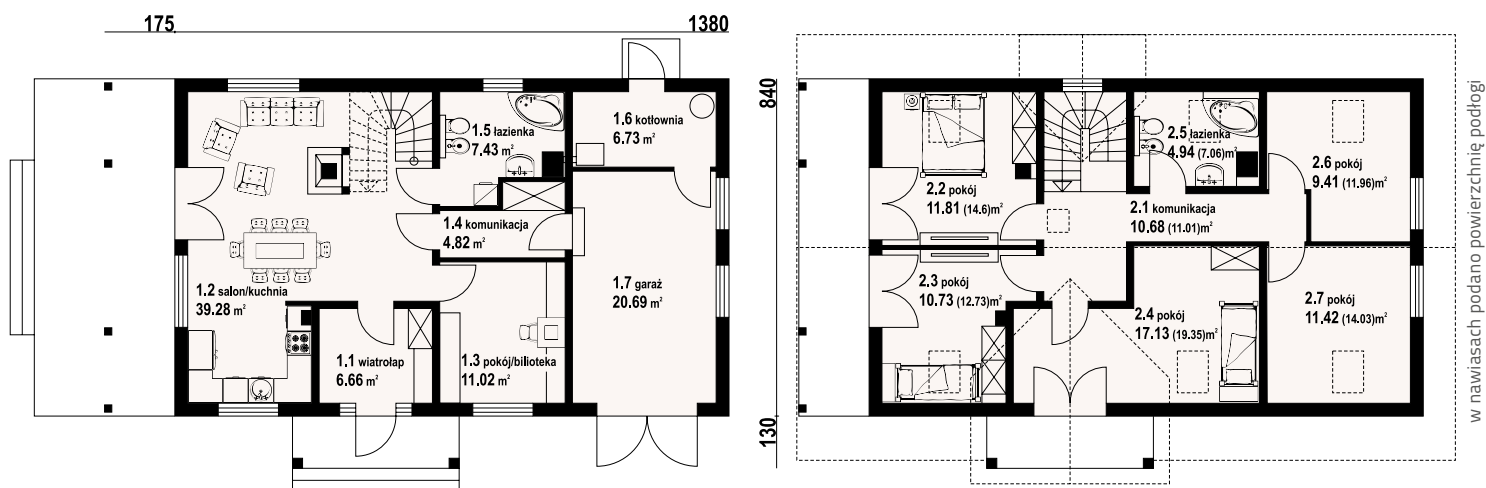

Dom w konstrukcji szkieletu drewnianego. Duży salon z aneksem kuchennym, kominkiem, wyjściem na duży taras i schodami na poddasze. Pokój, łazienka, wiatrołap i komunikacja. Na poddaszu pięć pokoi, łazienka i komunikacja. Balkon. Zwarta bryła budynku i dach dwuspadowy sprzyjają szybkiej i taniej budowie i niskim kosztom eksploatacji.

Ściany zewnętrzne: szkieletowe drewniane ocieplone wełną mineralną

Strop: drewniany

Pokrycie dachu: dachówka gontopodobna Gerard Corona

powierzchnia użytkowa	145,33 m ²
+część gosp.	27,42 m ²
powierzchnia zabudowy	116,17 m ²
kubatura	720 m ³
kąt nachylenia dachu	42°
wys. kalenicy	8,81 m
min. wymiary działki*	22,5x20,8 m

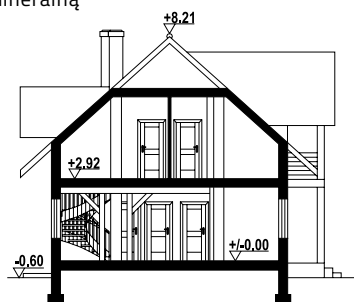

milicz 53 dws - inny widok



milicz 53 dws - odbicie lustrzane

* / informacje dodatkowe - patrz str. 13

Więcej informacji o tym projekcie na: www.dom-projekt.pl/1222
tel. 12 274 08 22 tel.kom. 609 512 803 biuro@dom-projekt.pl



Warianty i projekty podobne dostępne na stronie www.dom-projekt.pl

zeskanuj kod QR aby wyświetlić kartę projektu online



autorzy: arch. Władysław Piwowarczyk, artysta malarz Kinga Piwowarczyk

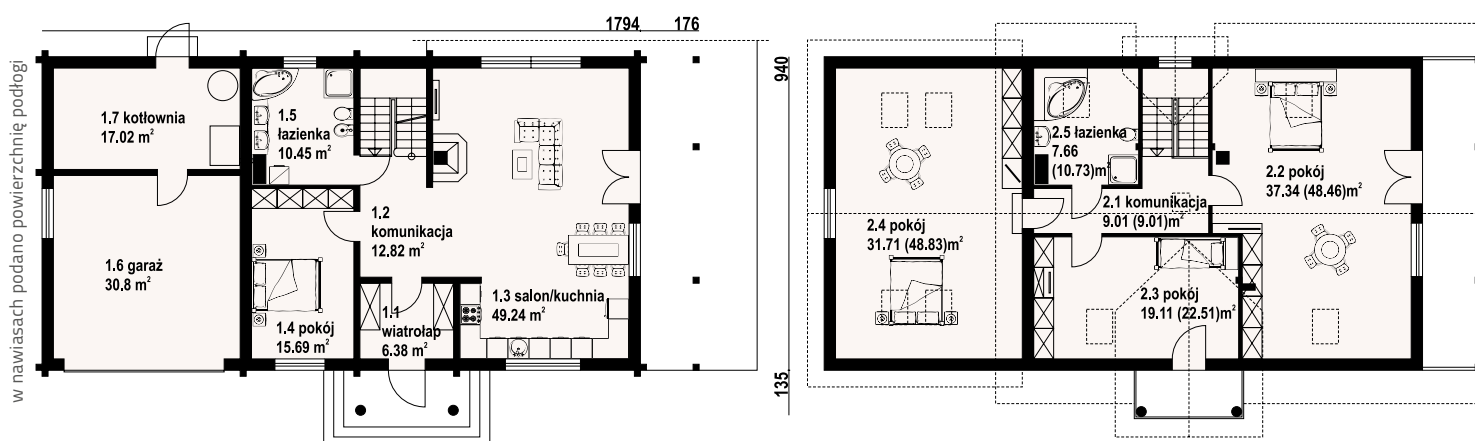

milicz 16 dw - inny widok



Dom z bali drewnianych. Duży salon z aneksem kuchennym, kominkiem, wyjściem na zadaszony taras i schodami na poddasze. Pokój, łazienka, komunikacja, wiatrołap, kotłownia i garaż na dwa samochody. Na poddaszu trzy pokoje, łazienka, komunikacja i dwa balkony. Zwarta bryła budynku sprzyja szybkiej i taniej budowie i niskim kosztom eksploatacji.



milicz 16 dw - odbicie lustrzane



Ściany zewnętrzne: płazy drewniane + wełna mineralna + deska
Strop: drewniany
Pokrycie dachu: dachówka gontopodobna Gerard Corona

powierzchnia użytkowa	199,41 m ²
+część gosp.	47,82 m ²
powierzchnia zabudowy	168,67 m ²
kubatura	936 m ³
kąt nachylenia dachu	42°
wys. kalenicy	8,94 m
min. wymiary działki*	26,74x18,4 m

* / informacje dodatkowe - patrz str. 13

Warianty i projekty podobne dostępne na stronie www.dom-projekt.pl

zeskanuj kod QR aby wyświetlić kartę projektu online



Więcej informacji o tym projekcie na: www.dom-projekt.pl/1319
 tel. 12 274 08 22 tel.kom. 609 512 803 biuro@dom-projekt.pl



autorzy: arch. Władysław Piwowarczyk, artysta malarz Kinga Piwowarczyk

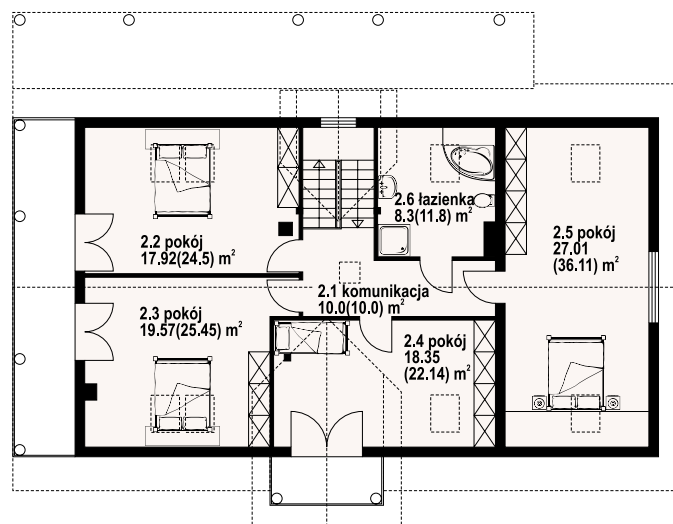
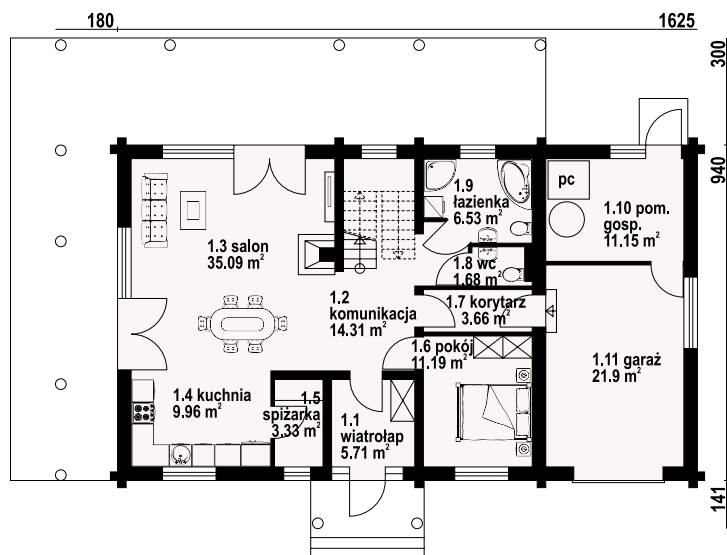

w nawiasach podano powierzchnię podłogi



Dom z bali drewnianych. na parterze duży salon z kuchnią, kominkiem i wyjściami na zadaszony taras. Spiżarnia, wiatrołap, pokój, korytarz, komunikacja, wc, łazienka, garaż, pomieszczenie gospodarcze. Na poddaszu cztery pokoje, łazienka, komunikacja. Dwa balkony. Zwarta bryła budynku i dach dwuspadowy sprzyjają szybkiej i taniej budowie i niskim kosztom eksploatacji.

Ściany zewnętrzne: płazy drewniane + wełna mineralna + deska

Strop: drewniany

Pokrycie dachu: dachówka gontopodobna Gerard Corona

powierzchnia użytkowa	189,28 m ²
+część gosp.	36,38 m ²
powierzchnia zabudowy	153,74 m ²
kubatura	820 m ³
kąt nachylenia dachu	42°
wys. kalenicy	9 m
min. wymiary działki*	25,1x20,4 m



milicz dw 77 - inny widok



milicz dw 77 - odbicie lustrzane

* / informacje dodatkowe - patrz str. 13

Więcej informacji o tym projekcie na: www.dom-projekt.pl/1472
tel. 12 274 08 22 tel.kom. 609 512 803 biuro@dom-projekt.pl



Warianty i projekty podobne dostępne na stronie www.dom-projekt.pl

zeskanuj kod QR aby wyświetlić kartę projektu online



autorzy: arch. Władysław Piowarczyk, artysta malarz Kinga Piowarczyk

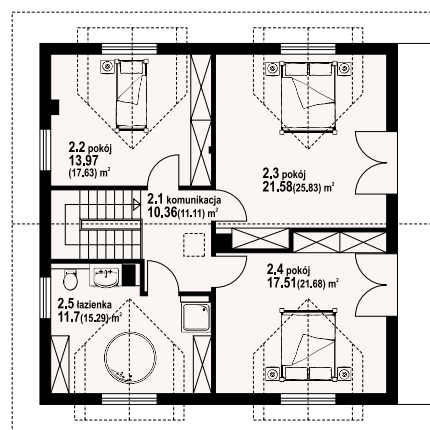
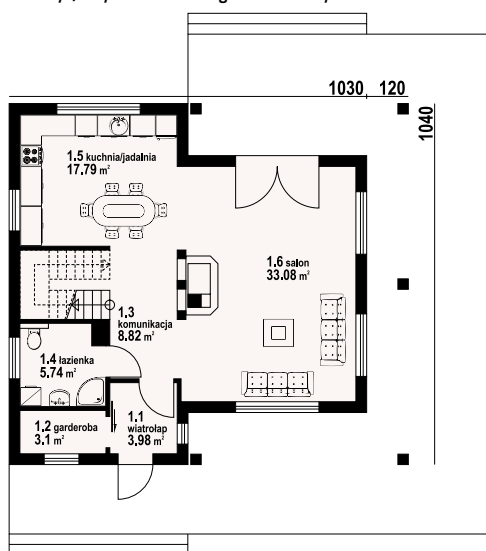

sosnowo dws - inny widok



Dom z poddaszem mieszkalnym zaprojektowany w technologii szkieletu drewnianego. Duży salon i otwarta kuchnia. W salonie kominek i wyjście na zadaszony taras. Łazienka oraz garderoba. Na poddaszu trzy pokoje, łazienka.

Ściany zewnętrzne: szkieletowe drewniane ocieplone wełną mineralną

Strop: drewniany

Pokrycie dachu: dachówka gontopodobna Gerard Corona

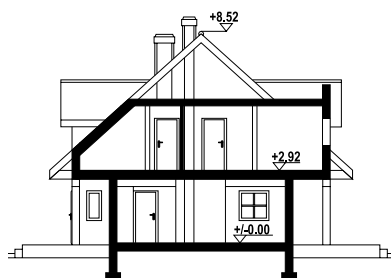

powierzchnia użytkowa	144,53 m ²
+część gosp.	3,1 m ²
powierzchnia zabudowy	107,32 m ²
kubatura	596,9 m ³
kąt nachylenia dachu	42°
wys. kalenicy	9,02 m
min. wymiary działki*	18,3x18,4 m



sosnowo dws - odbicie lustrzane

Warianty i projekty podobne dostępne na stronie www.dom-projekt.pl

zeskanuj kod QR aby wyświetlić kartę projektu online



Więcej informacji o tym projekcie na: www.dom-projekt.pl/906
tel. 12 274 08 22 tel.kom. 609 512 803 biuro@dom-projekt.pl

* / informacje dodatkowe - patrz str. 13



autorzy: arch. Władysław Piwowarczyk, artysta malarz Kinga Piwowarczyk

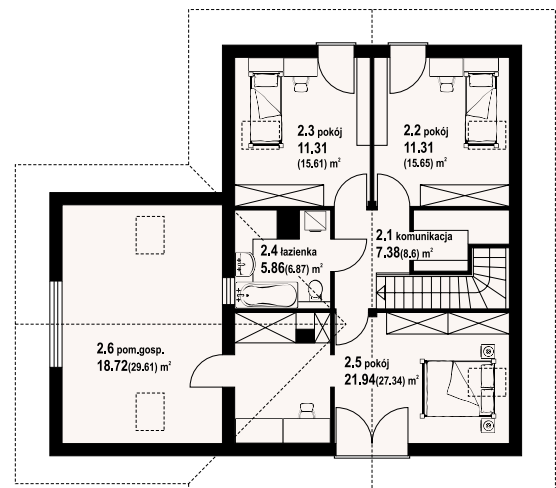
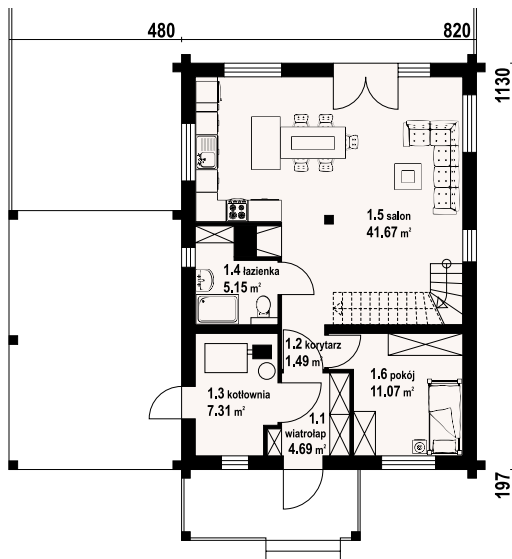

w nawiasach podano powierzchnię podłogi



Dom z bali z poddaszem użytkowym. Na parterze duży salon z aneksem kuchennym, kominkiem oraz wyjściem na taras. Pokój, łazienka, kotłownia, korytarz, wiatrołap. Na poddaszu trzy pokoje, łazienka, komunikacja, pomieszczenie gospodarcze. Z boku domu duży, częściowo zadaszony taras.

Ściany zewnętrzne: płazy drewniane + wełna mineralna + deska
Strop: drewniany
Pokrycie dachu: dachówka gontopodobna Gerard Corona

powierzchnia użytkowa	121,87 m ²
+część gosp.	26,03 m ²
powierzchnia zabudowy	130,27 m ²
kubatura	568,4 m ³
kąt nachylenia dachu	44°
wys. kalenicy	8,6 m
min. wymiary działki*	21,12x22,57 m

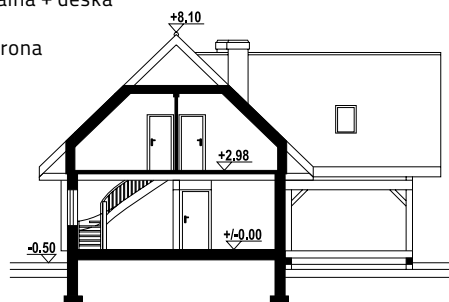

kowałowo dw - inny widok



kowałowo dw - odbicie lustrzane

*/ informacje dodatkowe - patrz str. 13

Więcej informacji o tym projekcie na: www.dom-projekt.pl/1708
tel. 12 274 08 22 tel.kom. 609 512 803 biuro@dom-projekt.pl



Warianty i projekty podobne dostępne na stronie www.dom-projekt.pl
zeskanuj kod QR aby wyświetlić kartę projektu online

chmielniki małe dw 77

146,09 m²

bal



autorzy: arch. Władysław Piwowarczyk, artysta malarz Kinga Piwowarczyk

w nawiasach podano powierzchnię podłogi

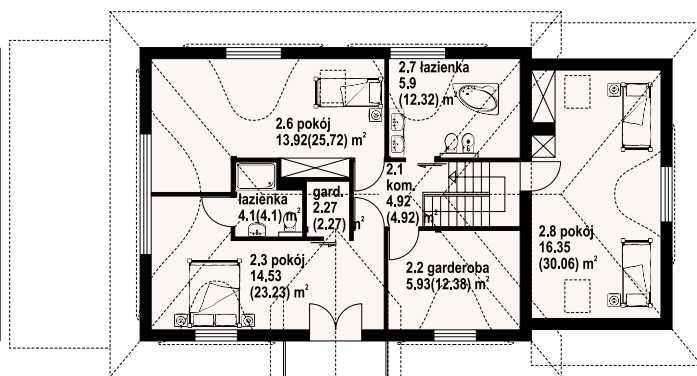
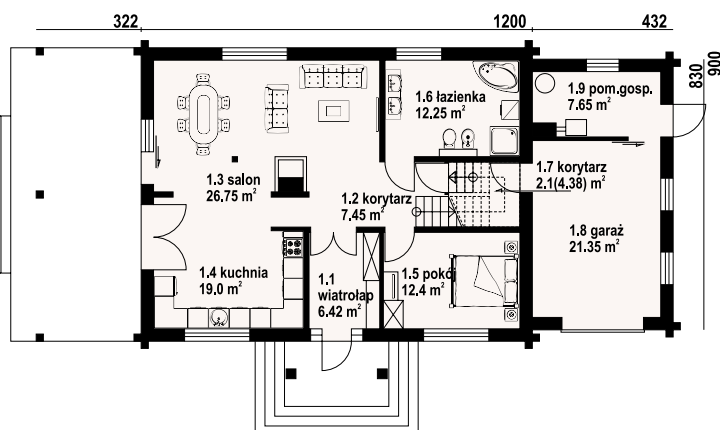

chmielniki małe dw 77 - inny widok



chmielniki małe dw 77 - odbicie lustrzane



Dom z bali drewnianych. Na parterze salon z kominkiem i wyjściem na zadaszony taras. Częściowo wydzielona, duża kuchnia, pokój, łazienka, korytarz, wiatrołap, garaż oraz pomieszczenie gospodarcze. Na poddaszu trzy pokoje, jeden z nich z własną łazienką, garderobą oraz wyjściem na balkon. Dodatkowa łazienka, garderoba oraz korytarz.

Ściany zewnętrzne: płyty drewniane + wełna mineralna + deska

Strop: drewniany

Pokrycie dachu: dachówka gontopodobna Gerard Corona

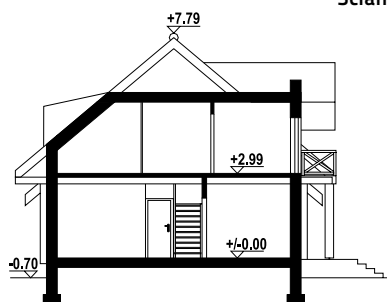

powierzchnia użytkowa	146,09 m ²
+część gosp.	37,2 m ²
powierzchnia zabudowy	144 m ²
kubatura	732,9 m ³
kąt nachylenia dachu	40°
wys. kalenicy	8,49 m
min. wymiary działki*	25,82x17 m

* / informacje dodatkowe - patrz str. 13

Warianty i projekty podobne dostępne na stronie www.dom-projekt.pl

zeskanuj kod QR aby wyświetlić kartę projektu online



Więcej informacji o tym projekcie na: www.dom-projekt.pl/1481
tel. 12 274 08 22 tel.kom. 609 512 803 biuro@dom-projekt.pl



autorzy: arch. Władysław Piwowarczyk, artysta malarz Kinga Piwowarczyk

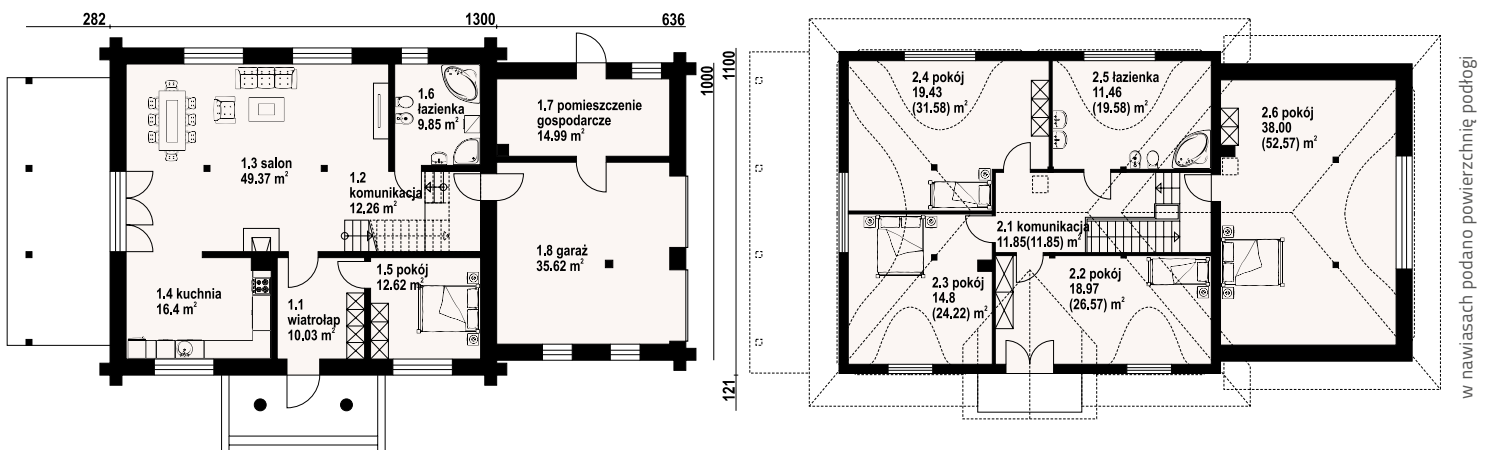

Dom z bali z poddaszem użytkowym. Na parterze duży salon z kominkiem oraz wyjściem na zadaszony taras. Duża kuchnia, pokój, łazienka, wiatrołap, komunikacja, garaż na dwa samochody oraz pomieszczenie gospodarcze. Na poddaszu cztery pokoje, łazienka, komunikacja.

Ściany zewnętrzne: płazy drewniane + wełna mineralna + deska
Strop: drewniany
Pokrycie dachu: łupek

powierzchnia użytkowa	225,04 m ²
+część gosp.	50,61 m ²
powierzchnia zabudowy	206,76 m ²
kubatura	985 m ³
kąt nachylenia dachu	40°
wys. kalenicy	9,11 m
min. wymiary działki*	29,2x19,2 m

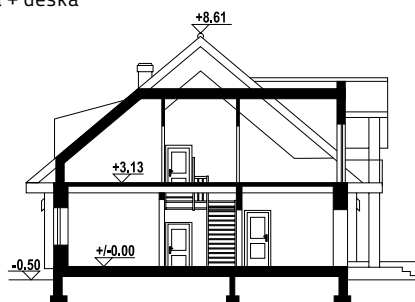

chmielniki dw 66 - inny widok



chmielniki dw 66 - odbicie lustrzane

* / informacje dodatkowe - patrz str. 13

Więcej informacji o tym projekcie na: www.dom-projekt.pl/1491
 tel. 12 274 08 22 tel.kom. 609 512 803 biuro@dom-projekt.pl



Warianty i projekty podobne dostępne na stronie www.dom-projekt.pl

zeskanuj kod QR aby wyświetlić kartę projektu online

wyżne 1 dw

156,67 m²

bal



autorzy: arch. Władysław Piwowarczyk, artysta malarz Kinga Piwowarczyk

w nawiasach podano powierzchnię podłogi

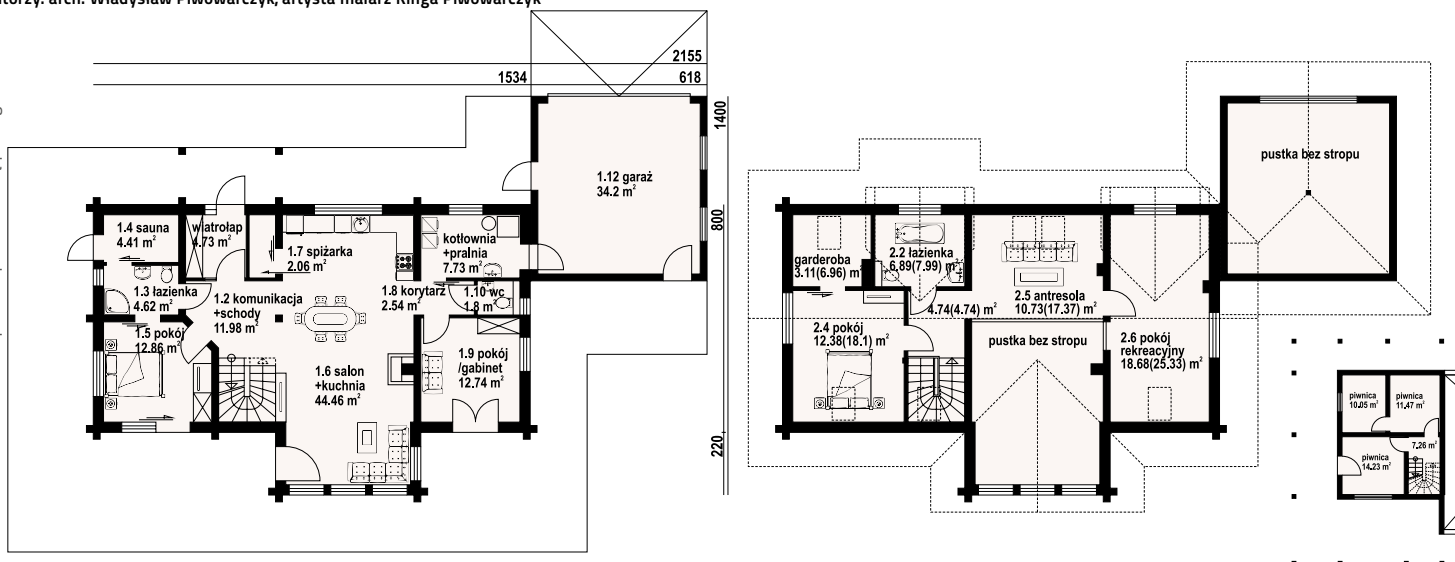

wyżne 1 dw - inny widok



wyżne 1 dw - odbicie lustrzane



Dom z bali. Częściowo podpiwniczony. Duży salon z aneksem kuchennym, kominkiem i wyjściem na taras. Dwa pokoje, łazienka, sauna, wc, wiatrołap, kotłownia, komunikacja, korytarz i garaż. Na poddaszu dwa pokoje, garderoba, łazienka, komunikacja i antresola. W części podpiwniczonej: trzy piwnice, komunikacja i schody na parter.

Ściany zewnętrzne: płazy drewniane + wełna mineralna + deska

Strop: drewniany

Pokrycie dachu: dachówka gontopodobna Gerard Corona

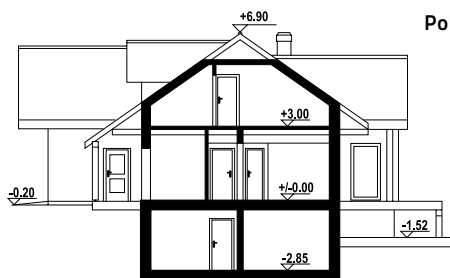

powierzchnia użytkowa	156,67 m ²
+część gosp.	87 m ²
powierzchnia zabudowy	174,75 m ²
kubatura	998,76 m ³
kąt nachylenia dachu	35°
wys. kalenicy	7,1 m
min. wymiary działki*	30,05x22 m

* / informacje dodatkowe - patrz str. 13

Warianty i projekty podobne dostępne na stronie www.dom-projekt.pl

zeskanuj kod QR aby wyświetlić kartę projektu online



Więcej informacji o tym projekcie na: www.dom-projekt.pl/1345
tel. 12 274 08 22 tel.kom. 609 512 803 biuro@dom-projekt.pl



autorzy: arch. Władysław Piwowarczyk, artysta malarz Kinga Piwowarczyk

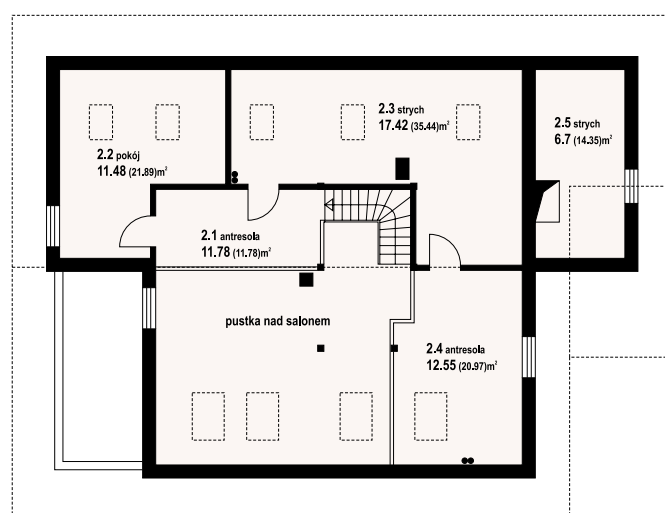
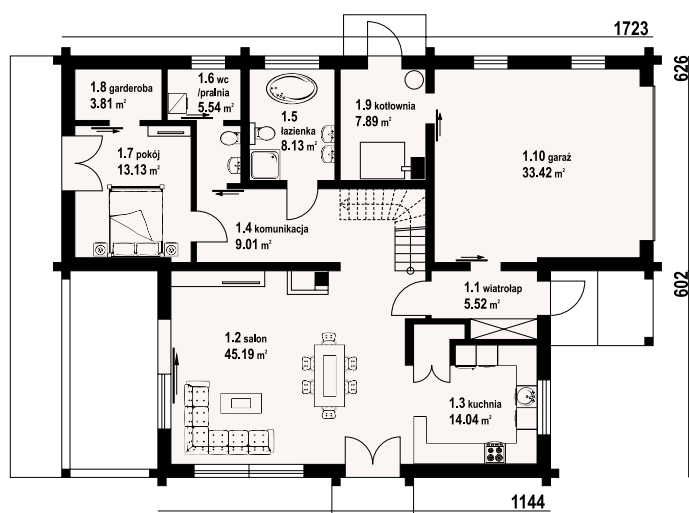

w nawiasach podano powierzchnię podłogi



Dom z bali drewnianych. Duży salon, aneks kuchenny, pokój, łazienka, wc - pralnia, komunikacja, wiatrołap, garderoba, spiżarka, kotłownia, garaż. Na poddaszu: pokój, strych, antresola i pustka nad salonem.

Ściany zewnętrzne: płazy drewniane + wełna mineralna + deska

Strop: drewniany

Pokrycie dachu: dachówka gontopodobna Gerard Corona

powierzchnia użytkowa	164,3 m ²
+część gosp.	41,31 m ²
powierzchnia zabudowy	176,85 m ²
kubatura	911,46 m ³
kąt nachylenia dachu	30°
wys. kalenicy	7,78 m
min. wymiary działki*	20,28x25,23 m

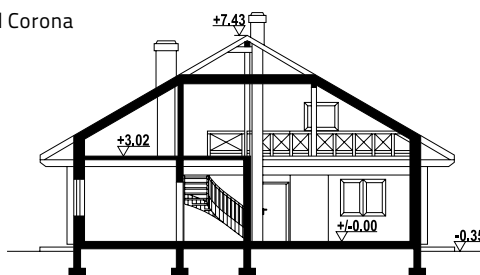

tychowo dw - inny widok



tychowo dw - odbicie lustrzane

*/ informacje dodatkowe - patrz str. 13

Więcej informacji o tym projekcie na: www.dom-projekt.pl/1303
tel. 12 274 08 22 tel.kom. 609 512 803 biuro@dom-projekt.pl



Warianty i projekty podobne dostępne na stronie www.dom-projekt.pl

zeskanuj kod QR aby wyświetlić kartę projektu online

żarnowiec 5 dw

152,61 m²

bal



autorzy: arch. Władysław Piwowarczyk, artysta malarz Kinga Piwowarczyk

w nawiasach podano powierzchnię podłogi

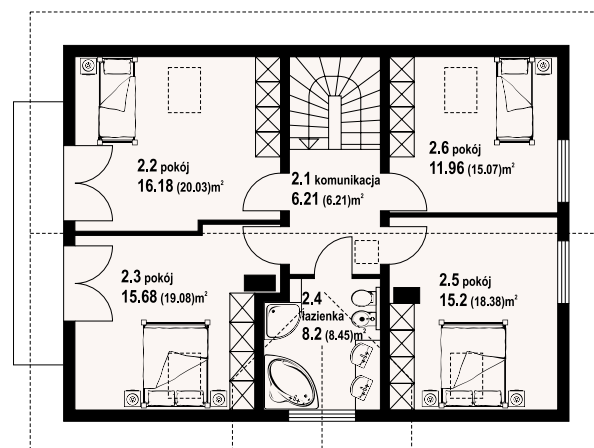
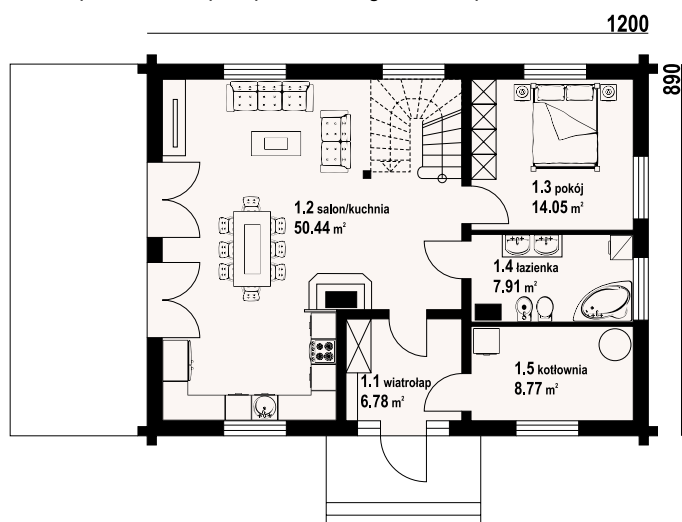

żarnowiec 5 dw - inny widok



żarnowiec 5 dw - odbicie lustrzane



Dom z bali drewnianych. Duży salon z aneksem kuchennym, kominkiem, wyjściami na taras i schodami na poddasze. Pokój, łazienka, wiatrołap i kotłownia. Na poddaszu cztery pokoje, łazienka, komunikacja i balkon. Zwarte bryła budynku i dach dwuspadowy sprzyjają szybkiej i taniej budowie i niskim kosztom eksploatacji.

Ściany zewnętrzne: płazy drewniane + wełna mineralna + deska

Strop: drewniany

Pokrycie dachu: dachówka gontopodobna Gerard Corona

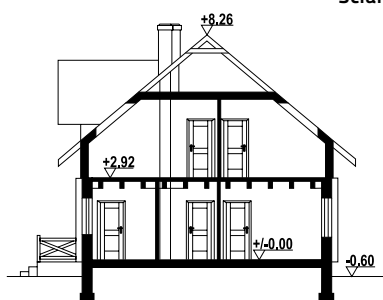

powierzchnia użytkowa	152,61 m ²
+część gosp.	8,77 m ²
powierzchnia zabudowy	106,8 m ²
kubatura	420 m ³
kąt nachylenia dachu	40°
wys. kalenicy	8,86 m
min. wymiary działki*	20,3x17 m

* / informacje dodatkowe - patrz str. 13

Warianty i projekty podobne dostępne na stronie www.dom-projekt.pl

zeskanuj kod QR aby wyświetlić kartę projektu online



Więcej informacji o tym projekcie na: www.dom-projekt.pl/1212
tel. 12 274 08 22 tel.kom. 609 512 803 biuro@dom-projekt.pl



autorzy: arch. Władysław Piwowarczyk, artysta malarz Kinga Piwowarczyk

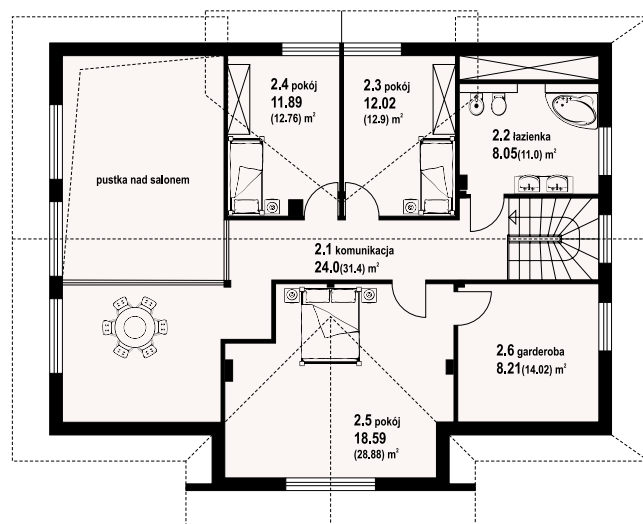
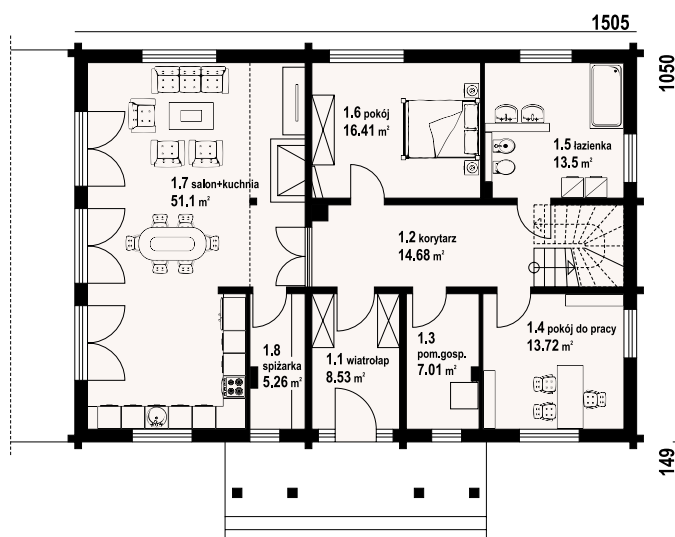

w nawiasach podano powierzchnię podłogi



Dom z bali. Na parterze duży salon z kuchnią, kominkiem oraz wyjściem na taras. Spiżarka, dwa pokoje, łazienka, korytarz, pomieszczenie gospodarcze, wiatrołap. Na poddaszu trzy pokoje, garderoba, łazienka, komunikacja. Antresola nad salonem.

Ściany zewnętrzne: płazy drewniane + wełna mineralna + deska

Strop: drewniany

Pokrycie dachu: dachówka gontopodobna Gerard Corona

powierzchnia użytkowa	192,49 m ²
+część gosp.	20,48 m ²
powierzchnia zabudowy	167,49 m ²
kubatura	794 m ³
kąt nachylenia dachu	42°
wys. kalenicy	8,92 m
min. wymiary działki*	23,05x19,8 m

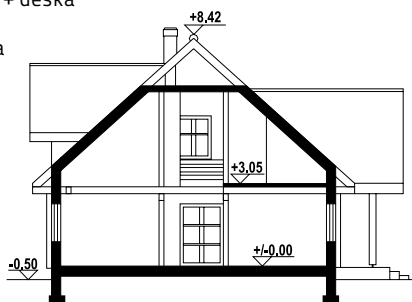

podszarnie z antresolą dw - inny widok



podszarnie z antresolą dw - odbicie lustrzane

* / informacje dodatkowe - patrz str. 13

Więcej informacji o tym projekcie na: www.dom-projekt.pl/1695
tel. 12 274 08 22 tel.kom. 609 512 803 biuro@dom-projekt.pl



Warianty i projekty podobne dostępne na stronie www.dom-projekt.pl

zeskanuj kod QR aby wyświetlić kartę projektu online

bolechow dw 3

181,47 m²

bal



autorzy: arch. Władysław Piwowarczyk, artysta malarz Kinga Piwowarczyk

w nawiasach podano powierzchnię podłogi

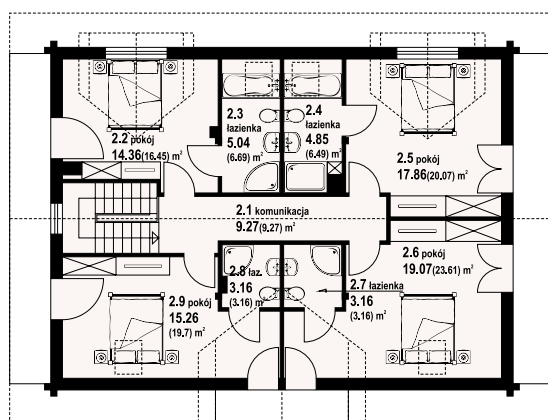
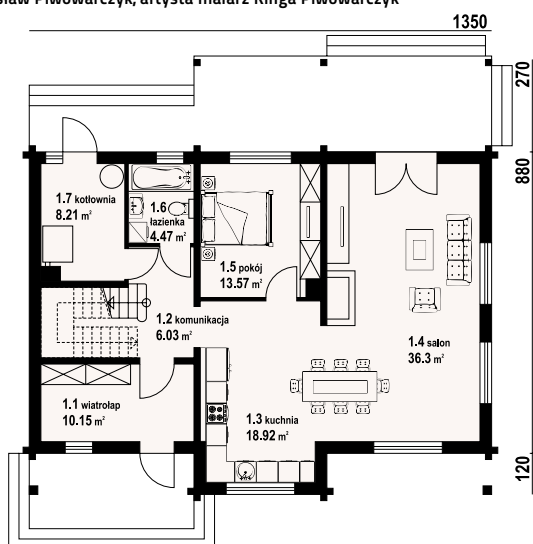

bolechow dw 3 - inny widok



bolechow dw 3 - odbicie lustrzane



Dom z bali. Na parterze duży salon z kuchnią, kominkiem oraz wyjściem na duży, zadaszony taras. Komunikacja, wiatrołap, pokój, łazienka, kotłownia. Na poddaszu cztery pokoje, każdy z własną łazienką, komunikacja, trzy balkony.

Ściany zewnętrzne: płazy drewniane + wełna mineralna + deska

Strop: drewniany

Pokrycie dachu: dachówka gontopodobna Gerard Corona

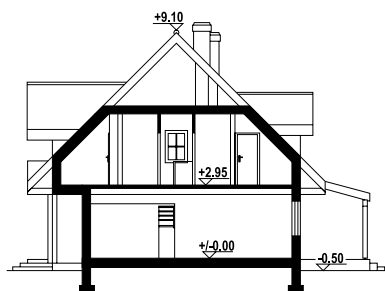

powierzchnia użytkowa	181,47 m ²
+część gosp.	8,21 m ²
powierzchnia zabudowy	135 m ² +24,33 m ²
kubatura	824,5 m ³
kąt nachylenia dachu	45°
wys. kalenicy	9,6 m
min. wymiary działki*	21,5x18,3 m

* / informacje dodatkowe - patrz str. 13

Warianty i projekty podobne dostępne na stronie www.dom-projekt.pl

zeskanuj kod QR aby wyświetlić kartę projektu online



Więcej informacji o tym projekcie na: www.dom-projekt.pl/1696
tel. 12 274 08 22 tel.kom. 609 512 803 biuro@dom-projekt.pl



autorzy: arch. Władysław Piwowarczyk, artysta malarz Kinga Piwowarczyk

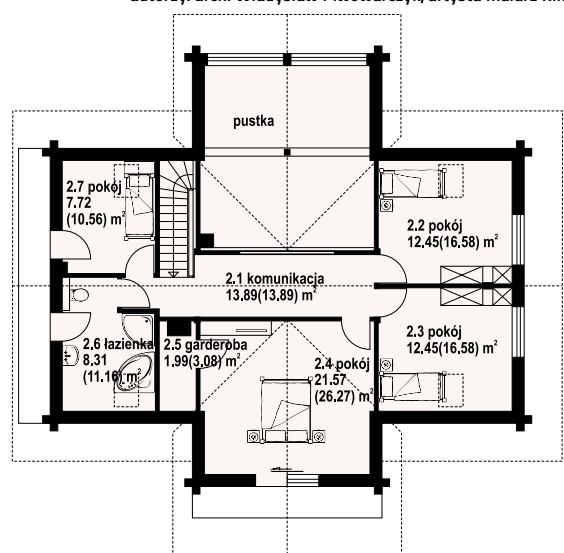
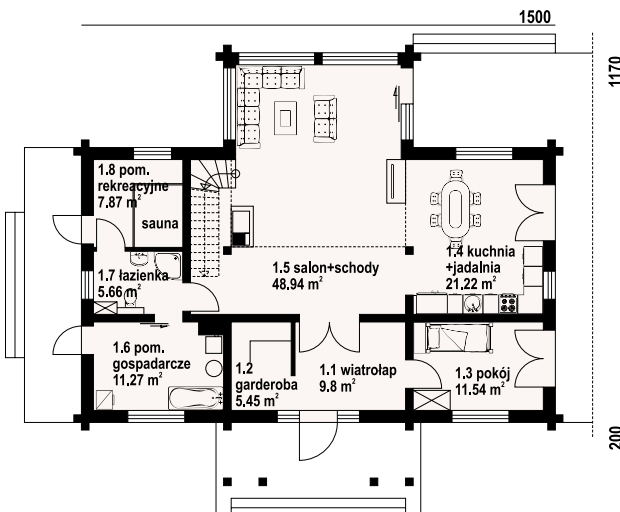

w nawiasach podano powierzchnię podłogi



Dom z bali. Na parterze duży salon z kominkiem, wyjściem na taras i schodami na poddasze. Obok salonu duża otwarta kuchnia i jadalnia. Nad dużą częścią salonu otwarta przestrzeń. Pokój, łazienka, pomieszczenie gospodarcze, pomieszczenie rekreacyjne z sauną, wiatrołap i garderoba. Na poddaszu cztery pokoje, łazienka, komunikacja, pustka nad częścią salonu i dwa balkony.

Ściany zewnętrzne: płazy drewniane + wełna mineralna + deska
Strop: drewniany
Pokrycie dachu: dachówka gontopodobna Gerard Corona

powierzchnia użytkowa	181,42 m ²
+część gosp.	18,71 m ²
powierzchnia zabudowy	160 m ²
kubatura	894,3 m ³
kąt nachylenia dachu	42°
wys. kalenicy	8,69 m
min. wymiary działki*	23x21,7 m

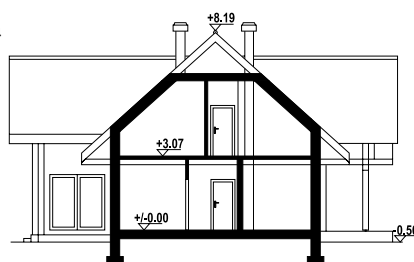

wisłok 1 dw - inny widok



wisłok 1 dw - odbicie lustrzane

*/ informacje dodatkowe - patrz str. 13

Więcej informacji o tym projekcie na: www.dom-projekt.pl/1411
tel. 12 274 08 22 tel.kom. 609 512 803 biuro@dom-projekt.pl



Warianty i projekty podobne dostępne na stronie www.dom-projekt.pl
zeskanuj kod QR aby wyświetlić kartę projektu online

Dolnośląskie

Bolesławiec Śląski, ul. Jana Sobieskiego 11, Biuro Architektoniczno - Konstrukcyjno-Kosztorysowe, Remigiusz Olejnik, 603-981-032
Bolesławiec Śląski, ul. Okrzei 7, DERBY BIURO PROJEKTÓW, 660-123-493
Bolesławiec Śląski, ul. Stokrotek 28, `Fundament` Piotr Żurowski, TEL. 603-181-898
Bolesławiec, ul. Ogrodowa 6, p.109, Projektowy Zespół Autorski Janusz Skurski, Stanisław Turek s.c., 757-326-122
Chocianów, Odrodzenia 7/10, Zakład Usług Projektowych i Ogólnobudowlanych `ARCH-BUD` Henryk Kubiak, 693-583-004
Dzierżoniów, os. Błękitne 23B/18, Biuro Projektowo-Handlowe &IRA Irena Owczarek-Grabczyńska, 602-773-853
Jawor, Wrocławska 26, GEOBUD Usługi Geodezyjno - Kartograficzne Doradztwo Projektowe i Budowlane, 76 871-12-22
Jelcz Laskowice, Makowa 8, PRINCIPUM Biuro Obsługi Nieruchomości Maria Zabska, 71 318-28-66, 669-933-660
Jordanów Śląski, ul. Wrocławska 81, Zarzący Konstrukcje Budowlane Przedsiębiorstwo Projektowania i Realizacji Inwestycji, Rafał Zarzycki, 71/316-15-13, 600-332-345
Kłodzko, ul. Okrzei 7, Pracownia Architektoniczno-Urbanistyczna mgr inż. arch. Andrzej Sankowski, 608-778-685
Legnica, ul. Chojnowska 54, House Invest Nieruchomości Sp. z o.o., 510-630-900
Legnica, ul. Kościuszki 20/7, STUDIO AN Alicja Niejska, 76/852-23-95, 606-921-563
Legnica, Wjazdowa 3/1a, Pracownia projektowa `ArcAD` Wiktor Podgórski, 512-366-163
Lubin, ul. Skłodowskiej-Curie 177, Studio Soko Karolina Stohniń , 512-714-585
Lubin, Wyszyńskiego 18B, Zakład Usługowo - Projektowy `PROBUD` Andrzej Podbucki, 76 847-48-32
Lwówek Śląski, ul. Asnyka 1, Biuro Inżynierskie Bogumiła Bytnar, 663771376, 663 77 13 76
Łozina, Wrocławska 26, DOMBUD Jakub Pisarek, 71 315-48-73, 693-543-180
Mirsk, os. Słoneczne 11, Studio Projektów Gotowych Anna Siemaszko, 75 783-45-06, 506-181-276
Nowogrodzic, Parczyce 67, Usługi Projektowe - Joanna Rutyna, 606-129-207
Nowogrodzic, ul. J. Słowackiego 27, Biuro Projektowe Andrzej Jonik, 75 73 10 660, 510 211 524
Oborniki Śląskie, ul. Wrocławska 4/7, Grzegorz Krystyniak Autorska Pracownia Projektowa, 730-780-760
Oleśnica Śląska, Boguszyce 126, Usługi Geodezyjne Leszek Kaczkowski, 607-488-581
Oleśnica Śląska, Sikorskiego 5a/2, `LECHBUD` Leszek Nawrot, 601-739-709
Oleśnica Śląska, ul. H.Radlińskiej 14, Biuro budowlane Paweł Onysko, 795-753-679
Oleśnica Śląska, ul. Młynarska 7, Biuro Projektów `Nawrot`, 71/314-94-85
Oleśnica Śląska, ul. Tadeusza Rejtana 20, KRYSBUD Krzysztof Zawodnik, 693-700-438
Oleśnica Śląska, ul. Wileńska 3A/2, ARCHIGRA Biuro Projektowe, Grażyna Rajewska, 695 886 598
Oława, B. Chrobrego 17, ETka - Projekt Tomasz Kaczmarek, 71 303-28-05, 603-685-925
Oława, ul. Bażantowa 9A, Pracownia Projektowa DOMUX mgr inż. Jacek Baliński, 606444320, 606-444-320
Polanica Zdrój, ul. Brzozowa 9, Pronad Usługi Inwestorskie Henryk Czaja, (74) 86-82-606
Polkowice, ul. Browarna 4, `Architekt` Pracownia Projektowa Jolanta Jasinowska, 607-268-749
Raciborowice Górne, Tomaszów Bolesławiecki 132A, Studio H2O Usługi Inżynierskie Elżbieta Korniak, 504 260 480
Struga, Główna 94, Marulka Ratusznik Budowanie i Murowanie Nadziemne i Podziemne Sp. z o.o., 74 886-40-55
Syców, ul. Kępińska 2/4, Pracownia Projektowa Joanna Gągała, 502354511, 502-354-511
Syców, ul. Ogrodowa 11a/3, Biuro Projektów i Wycen Nieruchomości Dariusz Biernat, 601-934-745
Świdnica Śląska, ul. Jarzębinowa 12, ADMAR Budownictwo Joanna Antoniak, 608-814-690
Świętoszów, ul. Koszarowa 33, Michał Gancarczyk PROJEKTOWANIE I NADZÓR INWESTYCJI BUDOWLANYCH, 501-249-964
Trzebnica, Piaskowskiego 35, KINGDOM Usługi Projektowe Kinga Olejnik, 609434307, 609-434-307
Trzebnica, ul. Bolesława Chrobrego 87, Przedsiębiorstwo Projektowo-Budowlane mgr inż. Zbigniew Zarzeczny, 606-682-065
Trzebnica, ul. Piaskowskiego 35, ZAKŁAD USŁUG PROJEKTOWYCH ALICJA BACKER , 71 3120720, 603 700 939
Trzebnica, Wiosenna 26, AKCES Jacek Dudek-Zaborowski, 71 312-04-60
Wołów, ul. Trzebnicka 20, BIURO PROJEKTÓW `DOM` , 604-787-403
Wrocław, Plac Kościuszki, PRO studio Joanna Woziwodzka, 71/387 49 98
Wrocław, al. Kasztanowa 25, Biuro Projektowo-Handlowe, 71 337-30-37
Wrocław, Himalajska 6A/6, Pracownia Architektoniczna Iwona Grzywalska, 600-830-918
Wrocław, Plac Solny 16, ŚWIAT NIERUCHOMOŚCI BRACIA JUSZCZAK s.c., 71-330-55-00
Wrocław, ul. Cukrowa 15B/6, T-SQUARE Fabryka Projektu Dominika Kieras-Kuzdra, 692 265 318
Wrocław, ul. Kaszubska 3, Biuro Projektowe SELDOM Elżbieta Dąbrowska, 71 328 94 62
Wrocław, ul. Klasztorna 35/2, MD PROJECT & CONSULTING SP.ZO.O., Sobótka k. Wrocławia, ul. Szkolna 8, OMEGA INŻYNIERIA BUDOWLANA Jacek Żuk, 608-79-97-15

Kujawsko-Pomorskie

Aleksandrów Kujawski, Stawki ul. Szkolna 20, Projektowanie i Nadzrоровanie Janusz Bednarski, 54/282-33-30, 509-797-188
Aleksandrów Kujawski, Wojska polskiego 31b, ARCHI-TEC Projekty, Sławomir Preis, 54/ 282-36-11
Brodnica, Kamionka 7, PRESTO Irena Betlejewska, 602-336-474
Brodnica, ul. Gwardii Ludowej 41, FSpokier Pracownia Projektowa, 56/ 646-13-24
Bydgoszcz, Kutrowa 8, Biuro Usług Technicznych `DAKO` S.C. Danuta Konieczny, Marek Konieczny, 52 372-29-56
Bydgoszcz, Poznańska 27/3, Biuro Projektowe DELTA s.c., 52 321-25-85, 697-994-997
Bydgoszcz, ul. 11 Listopada 16, PPHU SPEKTRUM, 502-376-415
Bydgoszcz, ul. Grzymały Siedleckiego 8/16, ARCO Rafał Kozłowski, 692-487-573
Bydgoszcz, ul. Indycka 26, PROJ-COMPLEX Małgorzata Teresa Kaczmarek , 600878115, 600-878-115
Bydgoszcz, ul. Jagiellońska 109/12, INWESTYCJINY NADZÓR W BUDOWNICTWIE, WIESŁAW PERLIK, 52 346-24-24
Bydgoszcz, ul. Nakielska 88, Michał Ratajczak Konst-Bud, 606-215-220, 790-399-355
Bydgoszcz, ul. Powstania Listopadowego 11/43, Pośrednictwo Handlowe Maciej Zimnowoda, 509-276-657
Bydgoszcz, ul. Szarych Szeregów 2c / 43, SATOR Marcin BLOCK , 602-486-112
Bydgoszcz, ul. Wyspowa 20 , Usługi Projektowe Anna Gramza-Jurek , 783-961-365
Bydgoszcz, ul.Szajnoch 14, Biuro Projektowe Nasz Dom, Krzysztof Błażewicz, 530-005-016
Bydgoszcz, Wyzwolenia 98/16, Tymbud Wiesław Tymeck, 695-382-626
Głogów, Kosmonautów Polskich 87/7, Pracownia Projektowa NADZÓR W BUDOWNICTWIE, WIESŁAW PERLIK, 52 346-24-24
Grudziądz, ul. Gen. Bema 39, Terenowy Zespół Usług Projektowych Katarzyna Gołczyk-Leśniewicz , 607-067-666
Grudziądz, ul. Solna 2, Pracownia Architektoniczna, Czajka Tomasz, 600-076-113

Grudziądz, ul. Stara 20/3, JM Madej Janusz, 605 602 686
Inowrocław, ul. B.Chrobrego 45, Projektowanie i Nadzór Budowlany Alicja Włodarek, 605-825-031
Inowrocław, ul. Bolesława chrobrego 61, DBD STUDIO Szczupakowski Patryk, 609-793-960
Inowrocław, ul. Studzienna 12/14, BUDTRANS Ewa Maria Wojciechowska, Usługi Budowlane , Sprzęt Geodezyjny , , 694-112-188
Koronowo, Paderewskiego 15, Usługi Projektowe Piotr Jagielski, 52 382-25-52
Lipno, Tulipanowa 14, P.U.H. `Techmet` Stanisław Sławkowski, 603-379-020
Lipno, Złotopole 68A, Pracownia Projektowa Elżbieta Jakóbczak, 605-425-782
Łabiszyn, ul. Polna 9, Hajost Janusz Przedsiębiorstwo projektowo-handlowo-usługowe `JPH` , 602-464-052
Mogilno, ul. Ogrodowa 1, Usługi Geodezyjne Geogold, Izabela Dąbrowska, 609-343-140
Rypin, ul. Młeczarska 18, Przedsiębiorstwo Wielobranżowe INVEST, Piotr Kamiński , 501956555, 501-95-65-55
Skrwilno, Okalewo156 a, DATBUD Nadzory, projekty budowlane, Bożena Słomska, 608-845-910
Świecie n. Wisłą, ul. Wojska Polskiego 77/25 , Usługi Projektowo-Budowlane Halina Krawczyk, 52/ 33-14-876
Toruń, Grunwaldzka 66, P.W. `TAXLAS` s.j. Jerzy Nasiłowski, 56 654-42-99
Toruń, Kościuszki 41/47, INWEST PROJEKT, Autorskie Biuro Projektów i Usług Sp. z o.o. , 56 623-20-77
Toruń, Kościuszki 49D, Geotechnika sp. z o.o., 56 655-80-40
Toruń, ul. Brązowa 54 , Pośrednictwo w Usługach Projektowych Bogumiła Tomaszewska, 56/ 65-481-50, 600-938-585
Toruń, ul. Długa 25/39, KARBUD PROJEKT, EWA KARPA , 509-685-936
Tuchola, ul. Grunwaldzka 6/4, Chatka Projekty Domów s.c., Dagmara Ciznowska, Jerzy Szulc, Marcin Olcha, 52/ 52-03-168, 505-923-448
Włocławek, Chmielna 22A/1, Projektowanie i Nadzór Budowlany, Gabriela Bąbińska , 54/232-52-88
Włocławek, Strzelecka 2A, Max Poland Sp. z o.o. , 54 235-59-10
Włocławek, ul. Strzelecka 2A, BUDEXPAN SP. z O.O. , 696-855-238
Żnin, Plac Wolności 21, Biuro Usług Projektowych i Obsługi Inwestycji DWG Marcin Zwierzykowski, 600-500-262

Lubelskie

Bełżyce, Babin 207, PUH `SANEKO` Jerzy Bancer, 600-32-71-03
Biała Podlaska, Kęta 10, Master-Cieslicki s.j.. 603-931-888
Biłgoraj, Gromada 80, Usługi Projektowe Jan Brodziak, 505-668-344
Biłgoraj, Komorowskiego 13, Usługi Projektowe Nadzór Techniczny, Wycena Nieruchomości Ryszard Wojda, 84 686-46-22
Biłgoraj, ul. 3 Maja 11, InCREO Lucyna Cichoń-Sachar, 504-770-420
Biłgoraj, ul. Gałczyńskiego 18, DJ PROJEKT SP z o.o. 600-811-761
Biłgoraj, ul. Lubelska 3 lok. 22. Kancelaria Nieruchomości Paweł Furmanek, 84 686-03-05, 507-020-304
Bychawa, ul. Wandzin 70, kwadrat.pro Daniel Januszek, 601-196-150
Bychawa, ul.Gen. Władysława Andersa 5, USŁUGI PROJEKTOWE I INWESTYCJYNE Damian Śródek. 693-533-016
Chełm, ul. Browarna 2 c, Zakład Usług Projektowych i Inwestycyjnych, Wiesław Kawarski, 501-164-909
Chełm, ul. Graniczna 9, PLAN B Justyna Banaszak. 608-841-689
Chełm, ul. Kopernika 29/4, Agencja Obsługi Nieruchomości inż. Kazimierz Dziurdź, 82/565-18-44
Chełm, ul. ks. Jerzego Popiełuszki 13, Studio Projektowe NAFF Grzegorz Nafalski, 504-710-807
Deblin, ul. Okólna 57, P.H.U WIMAR HENRYK LIPIEC, 602304988, 602-304-988
Janów Lubelski, Sukienicza 43, Biuro Usług Projektowo - Inwestycyjnych `ALFA` Zygmunt Szczęśny, 15 872-46-94
Jeziorzany k. Radzyna Podlaskiego, SKARBICIESZ 2, P.U.I WALMIT, 781-701-492
Józefów n. Wisłą, ul. Opolska 8c/14, A3 Pracownia Projektowa Architektura i Budownictwo, Tomasz Gawlik. 664-998-711
Krasnystaw, Poniatowskiego 8a, PROGOT Żebrowska Janina, 82/576-16-13
Kraśnik Lubelski, Wyżniana Kolonia 87C, MAR-PRO Marcin Kwiatek, 693-633-373
Lubartów, Rynek II/8, P.H.U `ARCHIKON` Sylwester Matyjaszczyk, 81 854-38-44
Lubartów, Skrobów Kolonia 28R, Pracownia Projektowa, Paweł Ligęza, 691-696-022
Lubartów, ul. Juliusza Słowackiego 21/13, Projektowanie i Nadzór Budowlany mgr inż. Marcin Zdunek, 501-389-920
Lubartów, ul. Lubelska 85/11, Pracownia Projektowa ARCHISTUDIO Krzysztof Zsostak, 693-114-682
Lubartów, ul. Partyzancka 9, ARKON Artur Krupa, 81-85-53-000, 607-050-977
Lublin, al. Piłsudskiego 13, Przedsiębiorstwo Wielobranżowe ZUP Sp. z o.o., (81) 532-60-83
Lublin, ul. Czechowska 4, Biuro Usług Wydawnictwo Budowlane GEPBUD Maciej Miśkiewicz, 81 532-50-37
Lublin, ul. Gesia 15 / lok.2, F.F. Development Sp. zo.o.. 510-098-320
Lublin, ul. Graniczna 4/10, Przedsiębiorstwo Handlowo-Usługowe Anna Czerska, 505-129-881
Lublin, ul. Ignacego Domeyki 3 lok.1, Autorska Pracownia Architektoniczna TAB Karolina Tabor. 507-30-69-69
Lublin, ul. Paderewskiego 18/68, Zakład Usług Projektowych Elżbieta Marek. 503 072 803
Lublin, ul. Przy Stawie 4/42, Usługi projektowe Piotr Bogusz, 697241939, 697 241 939
Lublin, ul. Wróbla 66/05, Adrianna Franczewska, Nieruchomości, 81/ 525 29 68, 535-95-92-95
Łęczna, Aleja Jana Pawła II 76, Pracownia Projektowa `TEKTUM` arch. Irmina Lisiecka, 81 462-71-23
Łęczna, ul. Średnia 3, Kowalscy Pracownia Sp. z o.o.. tel. 720-774-143
Łuków, Krynka 133, Zakład Remontowo - Budowlany `Cyklop` sp. z o.o., 25 798-31-73
Łuków, Łazy 86, Usługi Projektowe i Budowlane Józef Stanisław Juchnikowski, 25 798-39-11
Łuków, ul. Dmocha 24, Pracownia Projektowa `PARCELA` 608-475-225
Łuków, ul. Spółdzielcza 5A, PROTOM Tomasz Zarzeczny. 781 996 333
Łuków, ul. Staropijarska 22 , Biuro Projektowe GRAFOS Duczowska Izabela, 25-798-78-40
Modliborzyce k. Kraśnika Lubelskiego, Janówek 10A, Komis Projektów Zenon Nieradka, 608-344-844
Naleczów, ul. Władawa Lasockiego 8/5 , Firma Usługowo-Projektowa `STERN` Tomasz Dymel, 608-813-503
Puławy, ul. Kwiatowa 16, A.M.Designe Ali Mchawrab , 605-404-430
Puławy, ul. Polskiego Czerwonego Krzyża 9/1, Elżbieta Kaca Pracownia Projektowa BDB Projekt, 506-726-149
Puławy, ul. Włostowicka 237, Projektowanie w budownictwie Paweł Stefanowicz, 81 888 333 0, 601-265-500
Puławy, Zbożowa 18, Pracownia Projektowa Piotr Widelski, 601-213-431
Radzyń Podlaski, Janusza Korczaka 2/9, Firma Handlowo-Usługowa Krystyna Koczkodaj, 506-114-456
Sitno k. Zamościa, Stabków 159, BUDPOL Paweł Miszczuk, (84) 542 10 94, 512-277-853
Susiec Tomaszowski, Długa 63, Usługi Projektowe i Nadzory Budowlane Mieczysław Rebizant, 846654802, 604493296
Szastarka, Blińów Pierwszy 62, Usługi Projektowe Janusz Saganowski, 667-501-716
Świdnik k. Lublina, al. Lotników Polskich 91, PHU PROMETBUD mgr Barbara Brzozowska. 696-540-877
Świdnik k. Lublina, Kalinówka ul. Malinowa 7, Ekodomotor Sp. z o.o. Sp.k.. tel. 607-321-143

Świdnik k. Lublina, ul. Okulickiego 7/19, ARTUBA Katarzyna Osina, 81 751-94-36

Tomaszów Lubelski, al. Południowa 41/D, Usługi Projektowe w Budownictwie Daniel Kaczkowski, 84 6650571, 600 219 115

Tomaszów Lubelski, Królowej Jadwigi 4, Pracownia Projektowa WIMAR Marek Wiśniewski, 604-121-159

Tomaszów Lubelski, ul. Wyspiańskiego 21/8, BIURO PROJEKTOWE Jan Dworzycy, 503-052-668

Tuchowicz, Jarczówek 43, D.G-Tig Dariusz Gołowski, 697-300-665

Włodawa, ul. Mickiewicza 7A, Projektowanie i Nadzór mgr. inż. Robert Kuryś, 601-165-975

Zamość, Partyzantów 94, Biuro Projektowe `Proj-Bud` Skrzętuła Robert, 693877667, 693-877-667

Zamość, ul. Okrzei 32, Biuro Projektów Archistrada, Architekt Arkadiusz Zbryrt, 604282041, 604-282-041

Zamość, ul. Partyzantów 94, Zakład Usług Projektowych Teresa Mazur, (84) 627-11-41

Zamość, ul. Przemysłowa 21/11, Usługi Projektowo - Budowlane Leszek Miszczuk, 608-41-49-75

Lubuskie

Gorzów Wielkopolski, Jagiellończyka 17/3, Projektowanie Budowlane RZUP Jacek Kasierski, 95 722-82-26, 603-136-560

Gorzów Wielkopolski, ul. Czeresińska 6 p.414, Projektowanie, Nadzory Budowlane Maria Mazurek, 501-130-987

Gorzów Wielkopolski, ul. Kosynierów Gdynińskich 93, Usługi Projektowo Kosztorysowe i Realizacja Inwestycji Lidia Bautrel, 605-035-342

Gorzów Wielkopolski, ul. Dowbora-Muśnickiego 21, Pracownia Projektowa `AIFA` Agnieszka Afanasik, 501 763 979, 530 670 585

Ślubice, ul. Kościuszy 1, ART PROJEKT, Luiza Golubska, 603 51 76 78

Ślubice, ul. Piska 4 , AUTORSKA PRACOWNIA PROJEKTOWA, ANNA SIENKIEWICZ, 508 260 740

Sulechów, Szkolna 9, P.W. `GEOMETRA` Andrzej Makary, 68 385-42-31, 601-873-064

Sulęcín, Kilińskiego 14, Biuro Projektów Janusz Momot, 601-070-667

Zielona Góra, Plac Matejki 34/2, FORUM Biuro Usługowo-Handlowe, 68 325-70-81, 607-480-571

Zielona Góra, ul. Piaskowa 1/9, MM- PROJITK Małgorzata i Maciej Górniak s.c.,

Zielona Góra, ul. Ptasia 25/1, Pracownia Polilinia Joanna Jurkowska, 883-790-509

Zielona Góra, ul. Zacisze 17 p. 206, CadPro Sebastian Kołodziej Biuro Projektów i Ekspertyz Budownictwa, 601-057-666

Łódzkie

Dobroń, ul. Wrocławska 10b, VIS-A-VIS Ewa Senderowicz Karaś, 43/ 677-20-40

Inowódz, Królowa Wola 156, Usługi Projektowo – Budowlane Aleksander Kobalczyk, 609-765-496

Kutno, Konarskiego 1, SABEX Sebastian Janowski, 500-394-668

Kutno, ul. Władysława Jagiełły 1 lok.21, PLANBUD PRACOWNIA PROJEKTOWO-USŁUGOWA mgr inż. architekt Małgorzata

Kujawa, 605787055, 605-787-055

Łask, ul. Batorego 1 A, PROJEKTY BUDOWLANE Stanisław Zygmunt Kmiecik, 607-309-400

Łowicz, os. Dąbrowskiego 24, Biuro Usług Projektowych i Obsługi Inwestycji, `CE-BUD PROJEKT` Cezary Kwiatkowski, 606-910-919

Łowicz, ul. T.Kutrzeby 3, AGENCIA HANDLOWA MACIEJ JUSTYNA, 503-930-515

Łódź, ul. Czołenkowa 11, STYL-BAU Andrzej Koszczyński, 605-737-440

Ozorków, ul. Malinowa 20, Pracownia Usług Projektowych Anna Wydrzyńska, 42 718-37-55

Ozorków, ul. Wyszyńskiego 4, mgr inż. architekt Mariusz Kuzański, 504-141-437

Piotrków Trybunalski, ul. Gen. Stefana Grota Roweckiego 7 / 4, Kancelaria Geodezyjna Grzegorz Kwapisz, 512-267-627

Piotrków Trybunalski, ul. Migdałowa 35, Zakład Usług Budowlanych `JAKBUD`, 44/732-60-60

Radomsko, ul. Przedborskiej 267, YADAR Biuro Inżynierskie, Janosik Dariusz, 512-383-285

Rawa Mazowiecka, Katowicka 24 E, P.P.H.U. Budrem, 46 814-29-02

Rawa Mazowiecka, ul. Jana Sobieskiego 4/32, BIURO PROJEKTOWE KRESKA, Michał Majewski, 601-887-598

Sadkowiec, Paprotnia 7, LT-PROJEKT Tomasz Lewandowski, 504523614, 504-523-614

Skiermiewice, Jagiellońska 6/7G, Zespół Usług Projektowych Wojciech Hanuszkiewicz, 46 833-46-97, 601-287-020

Skiermiewice, ul. Mszczonowska 28A lok.4, AMS Architektura Maciej Skorupski, 502-103-303

Tomaszów Mazowiecki, ul. Św. Antoniego 54, MPD Paweł Pająk, 44/734-02-55

Tuszyn, ul. Leśna 25, PUH `BUD-EX` Bogumił Skorupski, 509-221-231

Wieluń, Ks. J. Popiełuszki 13, Projektowanie i Realizacja Inwestycji `Projekt Plus` S.C., 43 843-18-78

Zgierz, ul. Parzęczewska 34 m 42, `EM-BUD` P.U.H. Mariusz Lewacki, 604 516 070

Małopolskie

Andrychów, ul. Krakowska 69, Biuro Usług Projektowych `LM Projekt`, Łukasz Młynarczyk, 698-33-22-57

Andrychów, ul. Wyzwolenia 40, PROKON Biuro Projektowe Łukasz Wcisło , 33/875-30-27, 694-854-975

Balice k. Krakowa, Szczyglice ul. Długa 92, AMG PROJEKT, Pracownia Architektoniczna – Budowlana, Mariusz Galus, 606-934-190

Bochnia, ul. Biała 20, BIURO PROJEKTÓW FASADA, Andrzej Moroński, 607-888-854

Bochnia, ul. Biała 21, Biuro Usług Projektowo-Inwestycyjnych, 14/612-51-42

Bochnia, ul. Kazimierza Wielkiego 11, Archi Projekt Biuro Projektowe s.c, Marcin Glód, Dariusz Kozak, 14 611-62-98

Bochnia, ul. Kazimierza Wielkiego 18, ARCHIDOM Biuro Projektów, K.Maj -Majewska, J. Jagielska- Norek, J.Mida sp.j, 14/ 611-93-10

Bochnia, ul. Proszowska 69, KB BIURO PROJEKTÓW, Krzysztof Bodurka, 661-942-455

Bochnia, ul. Św. Urbana 49, ARCHITAL - RAFAL STABRAWA, 511-70-62-28

Bośutów, Kalinowa 6, MS-BUD Michał Sokół, 501-598-048

Brzesko, Bucze 70, Biuro Projektowe KREATOR Ewa Milewska, 14 686-89-84, 609-209-061

Brzesko, Pl. Żwirki i Wigury 3, BIEL Biuro Projektów i Nieruchomości, 14 68-62-555

Brzeszcze, ul. Wspólna 46, PROJEKTOWANIE I NADZORY BUDOWALNE, INŻ. JANUSZ BARAN, 509089378, 509-089-378

Chrzanów, ul. Balińska 19, Firma Usługowo - Handlowa Lider H&H, Łukasz Hudzik, 509-428-777

Chrzanów, ul. Radki 5, Gloria Grażyna Bachowska - Senatus Consulto, 602-61-01-01

Dąbrowa Tarnowska, ul. Kopernika 67, BIURO PROJEKTÓW I NADZÓR BUDOWLANY, mgr inż. PAWEŁ BIEŚ, 14 642-24-89, 696-059-947

Dąbrowa Tarnowska, ul. Berka Joselewicza 1, Projektowanie i Nadzór Budowlany Andrzej Kita, 508144142, 508 144 142

Dobczyce, Rynek 37, Biuro Nieruchomości Stanisław Syptek, 12 271-38-15, 603-956-365

Gdów, Gdów 79, Biuro Projektowe `KOPIULA 1` Wojciech Dusza, 536145202

Gdów, Marszowice 244, Katarzyna Dusza-Bednarek, 607926551, 607-926-551

Gdów, ul. Bocheńska 1239, ARCHIKAŁO, Dorota Verey, 609146194, 609-146-194

Gorlice, ul. Biecka 10, Agencja Projektowo-Handlowa, PRO-AR ANNA HONKOWICZ, 18/ 307-03-10, 607-329-355

Gorlice, ul. Partyzantów 4, Prace Projektowe, Kosztorysy Jadwiga Beliak , 18/352-56-07

Gorlice, ul. Wróblewskiego 17/3, MSPROJEKT Projektowanie i Nadzór, 504-577-690

Grybów, Biała Niżna 142, Usługi Projektowe Stanisław Ryszard Niepsuj, 605 360 886

Iwanowice k. Słomnik, Maszków 33, Firma Handlowo Usługowo Budowlana, PRO-KOMPLEX Marta Pióro, 606-833-967

Iwanowice k. Słomnik, ul. Ojcowska 99, Ard-Geo Usługi geodezyjno – Projektowe Andrzej Śmiałek, 510211591, 510-211-591

Iwkowa, Iwkowa 15, Usługi Projektowo-Kosztorysowe, Nadzory Budów Stanisław Piechowicz, 501463352, 501-463-352

Kalwaria Zebrzydowska, Brody 550, ARCHITEKTONICZNA PRACOWNIA PROJEKTOWA, Andrzej Mielecki, 604552501, 604 552 501

Kasina Wielka, Kasina Wielka 556, Pracownia Projektowa Skowronek, mgr inż. Łukasz Skowronek, 880807164, 880-807-164

Kęty, os. Kamieniec 60, Zbigniew Dziedzic PRACOWNIA PROJEKTOWA, tel. 600-925-853

Kocmyrzów, ul. Gościnnia 12, EFEKT BIURO NIERUCHOMOŚCI Katarzyna Sokół, 501598048, 501-598-048

Kraków, Mostowa 4/4, Kronenberg Architekci, Anna Komorowska, 605-09-99-09

Kraków, os. Kolorowe 7/18, DOMEDIA STUDIO Anna Piątek, 605571511, 605-571-511

Kraków, ul. Gościnnia 15, TOMASZ FIGLARSKI ARCHITEKT, 602 698 997

Kraków, ul. Klasztorna 9 c, DMC Marek Czowicki, 502-749-910

Kraków, ul. Wrocławska 37a, lok. 314, Aprojekt STUDIO Mariusz Grzybek, 12 346 11 94, 502 853 957

Kraków, ul. Zakopiańska 73/97, Autorska Pracownia Projektowa, arch. Joanna Ślęczek, 608 088 236

Krośnice, ul. Dunajcem, ul. Jagiellońska 95, Biuro Projektów i Nieruchomości MPROJEKT, 664-023-980

Królówka, Królówka 496, NL PROJEKT, Iwona Krakowska, 888137544, 888-137-544

Krynica, ul. Czarny Potok 15/24, Projektowanie, kosztorysowanie, nadzory, Ryszard Marciszewski, 501-462-875

Krynica, ul. Ludowa 16, Piotr Pajor - Projektowanie. Kosztorysowanie, Nadzory, 605-858-939

Krzyszowice, Grunwaldzka 12, `DOM` Maciej Matysik, 12 2826524

Krzyszowice, ul. Grunwaldzka 12, Pracownia Projektowo-Usługowa DOM, 504277367, 504-277-367

Libiąż, ul. Jaworowa 70, Usługi Projektowe Studio33 Michał Nowakowski, 514-656-152

Limanowa, ul. Tarnowska 2, Pracownia Projektowania Architektoniczno-Inżynierskiego M3-Projekt, Magdalena

Ociepka-Miśkówiec, 501-155-582

Lipinki k. Bieczy, Wójtowa 111, Usługi Projektowe Grzegorz Kosiński, 724-735-935

Łącko k. Nowego Sącza, Łącko 277, Biuro Projektów `Konstruktor` - Roman Wróblewski, 18/ 444-55-75

Łącko k. Nowego Sącza, Łącko 770, Firma Usługowo-Handlowa PROJ-BUD Alina Dabrowska, 18 444-63-73

Miechów, Rynek 1, Studio Usług Inżyniersko Budowlanych `AKANT` mgr inż. Ryszard Duda, 41 383-36-44, 696-783-575

Mszana Dolna, ul. Krakowska 110, F.H.U ARBUD Janina Broczkowska, 608-146-573

Niepolomice, ul. Rynek 20, P.U.H MULTIPUNKT Maciej Wszolek, 12 28-139-60

Niepolomice, ul. Wrzosaowa 2a, `STRUKTURA` Projektowanie Architektoniczne, mgr inż. arch. Paweł Małek, 12 657 98 90, 602 117 393

Nowy Sącz, Kilińskiego 70, Usługi Projektowo - Kosztorysowe Marian Jasiński, 018 443 79 14, 603 750 400

Nowy Sącz, Królowej Jadwigi 21/69, Sower s.c. Mróz Bogusław i Mróz Magdalena, 18 443-51-54, 606-81-06-11

Nowy Sącz, ul. Różana 15, Firma Geodezyjna `Wituszyński` s.c., 18/441-31-58, 601-95-70-32

Olkusz, Armii Krajowej 24/15, F.U.-H. TOP-PROJEKT, 501871834, 503594464

Olkusz, ul. Armii Krajowej 24/15, Biuro Usług Projektowych Dom - Plan Jadwiga Polańska, 503-594-464

Olkusz, ul. Witeradów 239, PLANAR Pracownia Architektoniczna, arch. PAWEŁ BIGAŁ, 501-288-630

Oświęcim, ul. Jana Pawła II 1 B, Usługi Budowlane Projektowanie i Nadzory Budowlane, mgr inż. Wojciech Plata, 503782775, 503-782-775

Oświęcim, ul. Porębskiego 9, WK Budex Wojciech Knyck, (033) 842-63-67, 791040830

Oświęcim, ul. Zaborska 2A pok. nr 104, Archimaks Pracownia Architektoniczna mgr inż. architekt Anna Matla, mgr inż.

Sławomir Kozłara, 604-194-600, 692-413-654

Piwniczna, ul. Żródlana 3 a, Usługi Projektowe, Projektowanie i Nadzór Budowlany inż. Włodzimierz Rec, 601-083-886

Raba Wyżna, Raba Wyżna 285, PROJEKTOWANIE, NADZORY BUDOWLANE - TEPER JÓZEF, 501-055-402

Raba Wyżna, Raba Wyżna 567 A, Usługi Projektowe i Ogólnobudowlane Jan Wydyła, (18) 26 712 02, 606 441 226

Rzezawa, Bocheńska 83A, Bartosz Gembarzewski PROJEKTOWANIE I NADZORY BUDOWLANE, 507 430 142

Rzezawa, Borek 320, `DOMINATOR` Usługi Projektowe, mgr inż. Jarosław Stal, 14 613 98 14, 501 602 355

Rzezawa, ul. Wiśniowa 59, `Dominator` Usługi Projektowe, mgr inż. Jarosław Stal, 669950033, 669 950 033

Skawina, ul. Cicha 9, Studio Projektowe Anka s.c. R.Kurlit, u.Kurlit, 506 823 308

Skawina, ul. Rynek 18, BUDA Architekci Urszula Lelek-Pochopień, 511215216, 511-215-216

Stróże k. Gorlic, Polna 106, F.H.U. REMAR Renata Krzysztoń, 18 548-36-66, 603-127-360

Tarnów, Bernardyńska 15, APM Studio Pracownia Projektowa architekt Paweł Michoń, 14 656 12 46, 608-661-488

Tarnów, Kochanowskiego 11, ArtBud S.C. Artur i Stanisław Morys, 14 629-60-25

Tarnów, ul. Krakowska 42/26, SZWED Jacek Swed, 14 625 01 10, 506 117 475

Tarnów, ul. Paderewskiego 6, Dla Inwestycji Sp. z o.o., 572780320, 572 780 320

Tarnów, ul. Szkotnik 2b, Powszechna Agencja Handlowa `PAH` Sp. z o.o., (14)632-88-72, 603-666-989

Tenczynek, Sanka 46, Lignarius Sławomir Morgaś, 886-411-629

Tomice, ul. Wojska Polskiego 70, ARCHITOM, Usługi Projektowe Tomasz Marek, 605253283, 605-253-283

Trzciana k. Bochni, Trzciana 424, Biuro Projektów Architom Lidia Ferenc, 663024814, 663-024-814

Trzebnia k. Myślenic, Trzebnia 536, Usługi Projektowe `ARCHI-DO` Dorota Pindel, 12 273 48 96, 698-711-764

Tuchów, Dąbrówka Tuchowska 80 G, ARCH-PRO Marzena Krupa, 731-758-855

Uzswę, Uzswę 457, Firma Usługowo-Handlowa BP-PROJEKT Piotr Bober , 504126485, 504-126-485

Wadowice, Piaskowa 14, Biuro Usług Projektowych Andrzej Spisak, 501-507-680

Wadowice, Pl. Kościuszy 3, Biuro Usług Inwestycyjnych i Obrót Nieruchomościami, mgr inż. Irena Gracka, 33/ 823-29-65, 606-216-218

Wadowice, ul. Mickiewicza 27/24, Kontrakt Pracownia Projektowo-Usługowa Dominik Ogiełto, 507073516, 507-073-516

Wadowice, Wojtyłów 14, Zakład Usług Projektowych mgr Andrzej Kucharski, 33 823-33-62

Wieliczka, Jawczyce 88, Pracownia Architektoniczna – Konstrucyjna, `DB Studio-Projekt`, 500458120, 500-458-120

Wieliczka, ul. Kochanowskiego 11, Zakład Inżynierski Marian Łukasik, 604-54-23-10

Wieliczka, ul. Kochanowskiego 11A, Firma Projektowa PLAN s.c. Anna Taff- Czernik, Krzysztof Czernik, (12) 278-26-29, 501-469-965

Wieliczka, ul. Słowackiego 3/5, GEOHIT Nieruchomości i Dokumentacja Budowlana, 12 288-19-11, 604-377-753

Wiśniowa, Lipnik 280, Biuro Obsługi Inwestycji Budowlanych Krzysztof Kaczmarczyk, 12 271-46-77

Wiśniowa, Wiśniowa 341, PG-I GEO-INŻ-BUD Ryszard Murzyn, Biuro Usług Projektowych i Doradztwa, 721-831-107

Zawoja, Zawoja 1344, Pracownia Projektowa Maria Tereskiewicz, 33 877-51-15, 602-303-624

Mazowieckie

Białobrzegi Radomskie, Kochanowskiego 2, Nadzór i Projektowanie w Budownictwie Leszek Popiel, 660-795-526
Białobrzegi Radomskie, ul. Reymonta 33/2, reConcept studio, architekt Krzysztof Popiel, 509433634, 509-433-634
Borkowice k. Końskich, ul. Główna 84, Biuro Projektowe "LUX-PLAN", 691-45-55-35
Brańszczyk, ul. Jana Pawła II 77, Z.U.P.B. "STOLCAT" ADAM KOWALCZYK, 602-572-822
Ciechanów, ul. Batalionów Chłopskich 17 A, Biuro Projektów "INWEST-P", Marian Adam Pawłowski, 23/ 673-48-78
Ciechanów, ul. Błękitna 21, PWPROJEKTY Pajewski Włodzimierz, 607-147-537
Ciechanów, ul. Marii Dąbrowskiej 16, MC PROJEKT Marcin Czarnewicz, 668-760-603
Dąbrówka k. Radzymina, Małopole ul. Piaskowa 29 A, P.P.H.U DOMAL Albin Krawczyk, 603-985-784
Garwolin, ul. Romanówka 22/13, MDE PROJECT Dariusz Tarczyński, 695-590-883
Garwolin, ul. Wolna 6, DAREX Dariusz Syga, 601-36-24-38
Garwolin, ul.Mazowiecka 35, MAŁY DOMEK MARIUSZ GŁASZCZKA, 25 682 42 69, 508-151-479
Gostynin, Helenów 6 c, PURIZOL, Grażyna Majchrzak, 509116818, 509-116-818
Grodzisk Mazowiecki, Pl. Króla Zygmunta Starego 5/6, Pracownia Usług Projektowych MATHIA, 603600033, 603 600 033
Grójec, Piłsudskiego 78, Usługi Projektowe Maria Sterzyk, 48 664-27-91
Grójec, ul. Bankowa 1, TWOJ DOM -projekty-doradztwo-sprzedaż, Magdalena Łyszowska - Nowak, 692422566, 692-422-566
Iłża, Florencja 16, STAN-PROJEKT Stanisław Przelazły, 48 616 36 51, 793-222-766
Iłża, Pakosław 147, LUK-ARCH, 781-956-174
Jedlnia-Letnisko, ul. Widok 6, Far-Invest Rafał Faryna, 501344151, 501-344-151
Joniec, Królewio 146, Pracownia Projektowa Marlena Domańska, 512860143, 512-860-143
Józefów k. Otwocka, ul. Graniczna 13, JM STUDIO s.c., J.Markiewicz, M.Markiewicz, 603-889-433
Karczew k. Otwocka, ul. Jana Kochanowskiego 9, ML PROJEKT Michał Lipiński, 602-397-186
Legionowo, ul. KOŚCIELNA 13f, ŁAJSKI, USŁUGI BIUROWE BUDOWNICTWA Józef Ogiełto, 608-069-878
Legionowo, ul. Warszawska 116 Michałów Reginów, KSL Architekt Sebastian Leszczyński, 48 691 517 795, 691-517-795
Lipno k. Włostk, Wólka 36A, AGROMAR Sp. z o.o., 504-522-042
Łochów, al. Łochowska 2A, JSP Biuro Projektów Jacek Siudziński, 501-625-560
Łochów, al. Łochowska 6, Biuro Projektowe inż. arch. Józef Książek, 025 675-00-89, 606-32-67-58
Łomianki, ul. Warszawska 26, Domena Projekt Ewa Serzysko, 22 751-60-70, 510-115-011
Mińsk Mazowiecki, ul. Kościuszki 13/320, PRO-BUD Łukasz Rokicki, 692-850-533
Mińsk Mazowiecki, ul. S. K. Wyszyńskiego 69, Limix - biuro projektowe, 509707588, 509 707 588
Mińsk Mazowiecki, ul. T. Kościuszki 13/48, Pracownia Projektowa "ArchProject", Małgorzata Łuniewska, 502-33-55-99
Nasielsk, Nowa Wieś 24, ARCH PROJEKT, 531600304
Nasielsk, ul. kard. Stefana Wyszyńskiego 11A, KZA PROJEKT Krzysztof Zakrzewski, 517-609-936
Otrębusy, Warszawska 39, Kobud A.Kowalski M. Kaska Sp., 22 759-38-70
Piaseczno k. Warszawy, ul. Powstańców Warszawy 10 m 5, MC PROJEKT Pracownia Projektowa Marek Czacharowski, 22/ 716-53-09, 606-916-131
Piaseczno k. Warszawy, ul. Powstańców Warszawy 12 A/11, MTB Architekti, Tomasz Gajek, 664-924-872
Piaseczno k. Warszawy, ul. Puławska 34 lok.6, BLOKUS Sp. z o.o., 502-957-995
Piaseczno k. Warszawy, ul. Świętojańska 29, Polgreenenergy Tomasz Kopyt, 507-165-442
Pionki, pl. Konstytucji 3 Maja 9, KRYSBUD-PROJEKT Pracownia Usług Projektowych A.Krystkowiak, K.Krystkowiak, 48 612-14-27, 601-277-876
Płońsk, ul. Gen. Władysława Andersa 14, Usługi Projektowe i Nadzór Budowlany, Mossakowski Aleksander, 605-068-602
Pomiechówek, Brody, ul. Świerkowa, R.W. Perspektywa - S.C. Robert Wyprych, Stanisław Wyprych, 501-211-078
Pomiechówek, ul. Słoneczna 18, Projektowanie i Nadzory Budowlane Adam Witkowski, 606-420-975
Pruszków, Dolna 11, ECOWAY Jakub Szczęśny, 604-469-339
Pruszków, ul. Kielecka 6, ZAKŁAD BUDOSTOL Kazimierz Nowicki, 604112308, 604-112-308
Pruszków, ul. Staszica 1, AR-BUD, Arkadiusz Werbanowski, 22-759-85-71, 600-234-996
Przysucha, Świętokrzyska 48 A, Usługi Projektowe Czesław Nowosielski, 887-952-130
Radom, Bózniczna 3 lok 118, Baliński Tomasz "ATB – Projekt" Firma Projektowo – Budowlana, 48 363 10 02, 609-841-351
Radom, ul. 25 Czerwca 75 a, Agencja Nieruchomości OBA, Izabela Cieplńska, 505-44-17-11
Radom, ul. Nowogrodzka 5, GEORAD Pracownia Geodezyjno-Projektowa, Waldemar Byzdra, 603-793-399
Radom, ul. Stara Wola Gołębiowska 95/1, PROPOLISA Małgorzata Płatós, 501-125-504
Radom, ul. Żeromskiego 51 a, Przedsiębiorstwo Wielobranżowe Grażyna Bogusiewicz, Pracownia Projektowa MAXPOL, 508-247-110
Radom, ul. Żeromskiego 86, PROKURA Agencja Usługowa sp. z o.o., 48 366 00 66, 695-799-988
Radom, Wacyn ul. Ogrodowa 4, Firma Wielobranżowa "MALDER" mgr inż. Jan Malik, 48 331-54-66
Siedlce, Południowa 127, Pracownia Projektowa Dariusz Mitura, 604280247, 604-280-247
Siedlce, ul. Armii Krajowej 11, AT studio PROJEKT Tomasz Ryś, 508-239-200
Siedlce, ul. Sokółowska 35, 31, MALBUD Krzysztof Malacki, (025) 644 82 43, 502 116 461
Sierpc, Plac Chopina 26, Przedsiębiorstwo Usługowo-Produkcyjne BUDEXPOL Sp. z o.o., 24 275-62-30
Sierpc, ul. Parkowa 17, Pracownia Kosztorysowa, Jarosław Dołkowski, 512-298-949
Sulejówk, ul. Szymanowskiego 19, Prodb - Urszula Dąbrowska, 509-483-204
Sulejówk, Wiśniowa 23, Studio 95 Piotr Paluch Pracownia Architektury, 22 783-29-65, 691 855 750
Szydłowiec k. Radomia, ul. Powstania Styczniowego 1, PHU PROJEKT EWA PISKORZ, 48 617-18-50, 600-359-791
Tarczyn k. Warszawy, Warszawska 11, P.U.H "ALEKSANDRA" inż. Wojciech Grochowski, 22 717-61-83, 502-229-385
Warszawa, Bartycka 24/26 paw.156, BISABA Jolanta Hawryszko, 22 651-03-91
Warszawa, Bartycka 26 paw 30c, A&Z PROJEKT Zdzisław Wisniewski, 609-199-239
Warszawa, Polska 11B, Pracownia Architektoniczna J&J Rocka Januszko Irena, 22 840-25-53, 602646447
Warszawa, ul. Inflancka 15 lok. 303, PA07 Krzysztof Dobrucki, 608-520-903
Warszawa, ul. Platynowa 8 m 102, Grupa KRESKA Piotr Dynowski, 501 98 991
Warszawa, ul. Powstańców Śląskich 106D/9, Centrum Rzeczoznawstwa Budowlanego Sp. z o.o., 22 490-42-10
Warszawa, Wąwozowa 32/47, AkAmi Małgorzata Smogór, (025) 644 82 43, 500-265-286
Węgrów, ul. Mickiewicza 1B, Geodezja s.c. Zawadzki i Wspólnicy, 607-610-950
Wola Mrokovska, ul. Marzeń i Snów 4, Inez Co. Domy Kanadyjskie, 505-113-331
Wyszów, 3 Maja 8 a, HIT-BUD Pracownia Projektowa Zofia Kowalczyk, 29 742-99-90

Wyszów, St. Okrzei 63C, Pracownia Projektowa Artur Groszyk, 29 742 87 53, 501 615 715
Wyszów, ul. 3 Maja 8 d, PROJEKTOWANIE BUDOWLANE I WYKONAWSTWO BUDIKON Grzegorz Książek, 693-837-544
Wyszów, ul. 3-go Maja 8 f, Usługi Projektowe w Budownictwie, Tadeusz Czajkowski, 601988672, 601-98-86-72
Wyszów, ul. Daszyńskiego 9, Biuro Usług Projektowych mgr inż. Zdzisław Kopytowski, 29 742-33-47, 601-212-546
Wyśmierzyce, ul. Sosnowa 40, Usługi Projektowe Andrzej Chmielewski, 604091347, 604-091-347
Zakrzew k. Radomia, Milejowice ul. Radomska 135, P.P.H.U METROL Jan Janicki, Wiesław Janicki, 48/ 383-07-07
Żabia Wola, Józefin ul. Szkolna 16, Building & Pipeline Kamil Taras, 668-24-15-12

Opolskie

Brzeg, ul. Robotnicza 5, Biuro Obsługi Nieruchomości Agata Brzozowicz, 501 651 321
Długomiłowice, ul. Główna 49, Usługi Projektowe i Nadzór Budowlany, Niechciol Waldemar, 609-699-820
Gogolin Śląski, ul. Strzelecka 15, ARCHISKANING s.c. Beata i Rudolf Schnurpeil, (77)4460222, 502-780-711
Jędrzychów, ul. Wiejska 134, BIURO PROJEKTÓW - P.H.U. PRODREX, 790434593, 790-434-593
Kolonowskie, Dzierżonia 2, Z.R.B. Jerzy Żołowski Usługi Developerskie, 77 455-07-49
Komprachcice, Domecko ul. Opolska79, "KONSHAL" Halikowski Julian, 774646657, 781445468
Luboszyce k. Opola, ul. Krzywa 12, Grupa PROJCAD Biuro Projektowe Michał Małec, 518-233-458
Łubniany, ul. Krótka 2, PHU EMBARGO Dariusz Idczak, 603-761-273
Opole, Bolesława Leśmiana 4, GRAFOS - Kinga Naworska, 606-162-021
Opole, Krzemieniecka 68/3, M-BUD Bogusław Kulczycki, , 662-083-097
Opole, ul. Krakowska 37/603, ANprojekt Anna Bodakiewicz, 608-506-464
Stare Kolnie, ul. Podwale 1, Usługi Projektowo-Budowlane, Mariusz Chamot, 797141062, 797-141-062
Strzelce Opolskie, ul. Jana Rychla 6/14, GRAF - s.c. Usługi Projektowe, Wycena Nieruchomości, Nadzory Budowlane, Małgorzata Kurzyca, Janusz Kurzyca, 77/461-25-97, 882-444-888

Podkarpackie

Brzeziny k. Ropczyc, Brzeziny 445A, Majstersztyk Sp.z o.o., 531 631 531
Brzozów, 3 Maja 62, Terenowy Zespół Usług Projektowych Łukasz Lisowski, 13 434-15-63
Brzozów, ul. 3 Maja 55, ARPA Projekt Paweł Kuźniar, Stalowa Wola, ul. Wojska Polskiego 4 a, Zespół Projektowy AWART
W.Łukasiewicz, M.Łukasiewicz, B.Łukasiewicz, 15/842-35-95
Brzozów, ul. Armii Krajowej 8, MKB PROJEKT Marcin Kruczek, 502-541-434
Dębica, Kawęczynska 34A, Usługi Projektowe w Budownictwie, mgr inż. Janusz Neuman , 693-619-280
Dębica, Łukasiewicza 15, P.P.U.H "DELPREM" Leszek Pasowicz, 14 670-22-52
Dębica, ul. Krakowska 1/311, PRACOWNIA PROJEKTOWA Barbara Pasowicz, 601-683-931
Dębica, ul. Żuławskiego 2, MR GEO-PROJEKT TOMASZ MALINOWSKI, 662377666
Dylągówka, Wólka Hyznińska 134, "GEO PASKO" USŁUGI GEODEZYJNE, Bartłomiej Skoczylas, Zbigniew Pałac, 693-80-95-16
Głogów Małopolski, Rogoźnica 97 A, Przedsiębiorstwo Wielobranżowe FUDALI, 17/85-16-507
Jarosław, Czameckiego 1, Komputerowe Usługi Projektowe "PROJEKT" - Hubert Łoziński, 603-666-726
Jarosław, Franciszkańska 10, Firma Usługowo-Handlowa Jerzy Olejarka, 16 621-07-72
Jarosław, Sienkiewicza 3, Usługi Geodezyjne Dariusz Niemiec, 691-501-619
Jarosław, Szówsko ul. Adama Chmielewskiego 36, Usługi Projektowe – Nadzór, Edward Romaniec, 504602504, 504-602-504
Jarosław, ul. Mączyńskiego 58, A. Pich Przewrocka Zespół Usług Projektowych, 16 621-22-95
Jarosław, ul. Św. Ducha 8, Komputerowe Usługi Projektowe PROJEKT, Jerzy Mickiewicz, 16/ 623-05-16
Jasło, ul. Kadyiego 8, W23 ARCHITEKCI, 794-406-669
Jasło, ul. Ujejskiego 30/28, Projektowanie i Nadzory Budowlane, Urszula Wiatrak, 13 44-586-44, 668-322-512
Kańczuga, Mikulice 120, USŁUGI PROJEKTOWE DANUTA SZCZEPAŃSKA, 600874898, 600 874 898
Kańczuga, Mikulice 120, Usługi Projektowe Zbigniew Szczepański, 16 641-14-61, 600-874-898
Kolbuszowa, ul. Kolejowa 10/27, ARCHI-KOL Architektura Budownictwo, Jaonna Bajor, 513356791, 513-356-791
Kolbuszowa, ul. Macieja Rataja 8, MIKRO DOM SP. Z O.O., 665-422-645
Krosno, ul. Łukasiewicza 110a/116, PROMAX Karol Wróbel, 609077280, 609-077-280
Krosno, ul. Staszica 21, Zespół Usług Projektowych inż. Wacław Krzanowski, 13 / 43-218-37
Krosno, ul. Generała Władysława Sikorskiego 40, KODIDO, Marcin Kijowski, 537227237, 537-227-237
Krosno, Żwirki i Wigury 1D/6, Usługi projektowe i Nadzór Budowlany mgr inż. Piotr Kustron, 608-443-858
Lesko, Przemysłowa 8, Invent Baranski Krzysztof, 502090634, 502 090 634
Lesko, ul. Słoneczna 6, Pracownia Projektowa ARCHISTYL, Paweł Orleń, 609520824, 609-520-824
Lubaczów, A. Mickiewicza 75, Biuro Projektów Inżynierskich Pro-Gress inż. Piotr Niedźwieicki, 668-499-917
Lubaczów, Mickiewicza 167, Zagrodzki Stanisław Usługi Projektowe, 509-065-652
Łańcut, Głowackiego 44B, P.P.U.H "PROJEKT " Marek Kopeć , 604-25-30-15
Łańcut, ul. Orzeszkowej 21, Usługi Projektowe Kazimierz Bester, 17/ 225-47-64, 695-418-660
Łańcut, ul. Podwale 2/2, PWA PROJEKT Pracownia Projektowa , 502-857-895
Mielec, Al. Niepodległości 5 lok. 21, CADPC Pracownia Projektowo Inwestycyjna Edyta Gracz-Chmura, 691-472-200
Mielec, ul. Lwowska 4, Biuro Projektowo Inwestycyjne Paweł Ciemięga, 17 773-04-44
Mielec, ul. Lwowska 4, "DOMPROJEKT" Mirosław Mazur, 663 159 533
Mielec, ul. Staffa 2/12, ARCHISSTUDIO PROJEKT arch. Dorota Hamala-Lis, 17/788-10-58
Mielec, ul.Sienkiewicza 2/2, Pracownia Projektowa Marta Gaęła-Wójcik, 663-744-682
Mielec, Żeromskiego 26A, Pracownia Projektowa mgr inż. Danuta Pazdro, 17 788-35-37
Nienadówka, Nienadówka 279, Usługi Projektowe Józef Nowak, 17/77-25-229
Nisko, ul. Kościuszki 8, IDEA PROJEKT Biuro Projektowe Marcin Skrzypek, 508-264-104
Nisko, ul. Rzeszowska 10, Usługi Projektowe i Obsługa Inwestycyjna inż.Stanisław Siek, 15 841-21-87, 602-384-271
Nowy Żmigród, Mytarz 136, KOPEX - Projektowanie i Nadzór Budowlany, Grzegorz Kopa, 608118520, 608-118-520
Piłzno, ul. 3 Maja 39, ARCHIKO BIURO PROJEKTOWE Joanna Soprych , 509976207, 509-976-207
Przemysł, Hureczko 137, Usługi Budowlane, Projektowanie i Nadzory, Bogdan Bar, 609608944
Przemysł, ul. Barska 15/10, Studio Projektowe NEOFORMA Krzysztof Karaś, 16/670-53-70
Przeworsk, ul. Królowej Jadwigi 3, Pracownia Usług Projektowo-Architektonicznych mgr Bronisław Rut, 16-6482748, 665-445-985
Radymno, Piaski 17, Usługi projektowo-budowlane Pośrednictwo budowlane - Jacek Tomaszewski, 506-559-889
Ropczyce, ul. Rynek 1/6, Biuro Projektowe INWEST PLAN Marcin Koziański , 608437030, 608-437-030

Ropczyce, ul. Wypiańskiego 4, BIURO PROJEKTÓW Zakład Obsługi Inwestycyjnej, Danuta Święch, 722-006-040

Ropczyce, ul. Sienkiewicza 1 pok. 209, ARCHIKOM Biuro Obsługi Inwestycyjnej , 17 222-77-07

Rudnik n. Sanem, Rynek 38, Pracownia Projektowa ArtMad - Artur Zajac, 15 876-17-33

Rudnik n. Sanem, ul. Wrzosowa 6, Biuro Sprzedaży Projektów Alicja Daczyńska , 15/876-22-76

Rzeszów, Kaktusowa 10, Firma Handlowo-Usługowa A' and 'L Anna Węgrowka, 17 865-43-49

Rzeszów, Powstańców Śląskich 20, Firma STA-KO Roman Laicki, 503096692

Rzeszów, Targowa 2 A, Przedsiębiorstwo "WISPRO" Sulima Jerzy Biuro Projektowania i Usług Inwestycyjnych, 17 859-01-05

Rzeszów, ul. Baldachówka 14/15, Maciej LALICKI PSP, 503-096-692

Rzeszów, ul. Gen. J. Skrzynieckiego 7, Usługi Projektowe i Edukacyjne Kamila Szczepańska – Czebiera

Rzeszów, ul. I. Paderewskiego 102, allplans.pl projekty domów, Janina Czekierda, 884-784-884

Rzeszów, ul. J.K. Chodkiewicza 7, GRAF Roman Rabczak, 17/853-51-83

Rzeszów, ul. Staroniwska 42, Pracownia Architektoniczno-Konstrukcyjna, Marta Malec, 693500207, 693-500-207

Rzeszów, ul. Targowa 3, NORMA-BUD s.c. Lidia Ślączka, Krzysztof Ślączka, Józef Ślączka, 17/852-49-97, 503 148 655

Rzeszów, ul. Wrzesława Romańczuka 6, DOBRY DOM Seweryn Jajuga, 17 852-52-30, 601-213-376

Rzeszów, ul. Wspólna 2, ConSteel plus Pracownia Architektoniczno-Konstrukcyjna mgr inż. Robert Dacko, 785-051-785

Sanok, Lwowska 14, F.P.U.H Instal-Bud s.c. Tomasz Nabywaniec i Norbert Filipczak, 13 493-24-25, 603-587-409

Sanok, Sienkiewicza 1, Zakład Projektowania i Usług Inwestycyjnych Hubert Pojnar, 13 463-29-65

Sanok, ul. Konopnickiej 21 A, Biuro Usług Projektowo-Organizacyjnych w Budownictwie W&W Paweł Wdowiak, 13/49-303-77, 606-49-14-38

Sanok, ul. Sikorskiego 7, 'GEO-TOM' Piotr Tomasiak, 501-369-163

Sędziszów Małopolski, ul. Waszyńskiego 16, Biuro Usług Projektowo Inwestycyjnych i Handlu, 601-545-117

Sędziszów Małopolski, ul. Wesoła 9, Firma Usługowo-Projektowa, Janusz Marć, 660-457-941

Sieniawa, ul. Sobieskiego 9A, Biuro Projektowe i Geodezyjne Mieczysław Staniak, tel. 16/622-82-30

Stalowa Wola, Al. Jana Pawła II 58/32, BUDOFROM mgr inż. Marek Fróń , 665-700-585

Stalowa Wola, Aleja Jana Pawła II 13, DGJ Firma Handlowo-Usługowa Jerzy Bis , 15/ 844-06-20

Stalowa Wola, Jaśminowa 6, Maria Skromak , 15 842-96-57, 602-19-13-23

Stalowa Wola, ul. 1-go Sierpnia 12/223, 'RM-Projekt' Usługi Projektowe Robert Mróz, 600-047-552

Stępina, Stępina 50, F.P.H.U ALT-BUD Paweł Ziobrowski , 603-184-139

Strzyżów n. Wisłokiem, Dobrzechów 179, ZIĘBA PROJEKT Łukasz Zięba

Strzyżów n. Wisłokiem, ul. Przecławczyka 5, Gminny Zespół Gospodarczy, 17/276-12-26

Tarnobrzeg, ul. Dekutowskiego 6, BB PROJEKT Paweł Bykowski, 889223888, 889-223-888

Tarnobrzeg, ul. Moniuszki 20 (I piętro), BIURO PROJEKTOWE, USŁUGI INŻYNIERSKIE - ROMAN REGULSKI, 502-966-288

Tarnobrzeg, ul. Moniuszki 20, Pan inżynier sp. z o.o., 502 966 288

Tarnobrzeg, ul. Targowa 2, WB Projekt Magdalena Brzezowska - Wasik, 510520841, 510-520-841

Tarnobrzeg, ul.Moniuszki 5/2, Zespół Usług Projektowych Ryszard Matyka, Dorota Zielińska, 15/822-11-84

Ustrzyki Dolne, ul. Bieszczadzka 1, ARCHPROJEKT Usługi Projektowo-Budowlane Emilia Szydełko, 508-15-33-59

Podlaskie

Augustów, Tytoniowa 9, Zakład Handlowo-Usługowy Paweł Kotiwicka, 87 643-28-01

Augustów, ul. Brzostowskiego 10A lok. 11, ARCHEKO Pracownia Architektury, Wojciech Rafałko, 606-787-444

Białystok, Rolna 111, KA Projekt Arkadiusz Koc, 694-765-094

Suwałki, Korczaka 4/1, Architekti - Biuro Projektowe Mariusz Jakubanis, 87 565-08-56, 606-224-260

Suwałki, ul. Korczaka 10/36, Anna Falba- Alboszta, Biuro Architektoniczne, 509-285-759

Suwałki, Kościuszki 37, Przedsiębiorstwo Projektowo - Budowlane "ARCHITEKT" sp. z o.o., 87 599-49-07

Suwałki, ul. G. Narutowicza 10a, PRACOWNIA PROJEKTOWA Architekt Jowita Pietraszkiewicz, 601-312-620

Suwałki, ul. Noniewicza 85 C, PROJEKTOR Renata Kuczyńska, 87/563-16-14

Pomorskie

Borzechowo, Wczasowa 20a, Pracownia Architektoniczna "ZAMOŃSKI" , 58 588-48-25

Bytów, Mądrzechowo ul. Diamantowa 18, INŻYNIERYJNA OBSŁUGA INWESTYCJI, JACEK FIŁOSEK, 691-979-467

Bytów, Rzepnica ul. Bolesława Chrobrego 12, Zakład Budownictwa Ogólnego Michał Fijałkowski, 59-822-50-09

Chojnice, ul. Chojnicka 18a, Archi-Tom Tomasz Maciejewicz, 504-325-121

Chojnice, ul. hm. Bernarda Myśliwka 1, ALPI-Projekt Piotr Ziemiński, 506982379

Chojnice, ul. Mickiewicza 38/1, ArchiSTYL Pracownia Projektowa, 608577688, 608-577-688

Chojnice, ul. Modrzewiowa 33, Projektowanie i Nadzór Zdzisław Ziemiński , 523-978-713

Gdańsk, Jankowo Gdańskie ul. Parkowa 14, JW Team Sp. z o.o., 58-306-34-85, 508 443 071

Gdańsk, ul. Grażyny 14/6, TENCONCEPT - Hubert Kowalski, 58/ 341 59 20

Gdańsk, ul. Grunwaldzka 76/78 pok.212, Bis Projekt Grażyna Younes, 507-845-866

Gdańsk, Za Murami 2-10 lok.120, Gotowe Projekty Budowlane Barbara Chamska, 58 346-32-33, 607-775-607

Gdynia, ul. Żwirki i Wigury 3/5, Bogdana Ziętek - Usługi Projektowe , 501-487-134

Gniew, ul. Wiślana 1 a/9, Nadzory i Doradztwo Budowlane Grzegorz Łopatowski, 726-001-844

Gościcino, ul. Robakowska 28, LETNI DWÓR Mirosław Mazgajczyk, 601-631-963

Gościcino, ul.Ołchowa19, Biuro Obsługi Budowy BIOBUD, Adam Bigus, 507-458-402

Kartuzy, Grzybno ul. Świerkowa 14, Usługi Projektowe Marcin Bryłowski , 58 58-58-653, 668-843-362

Kartuzy, Rynek 4, Przedsiębiorstwo Inwestycyjne "PROKART" Sp. z o.o., 58 681-37-22

Kartuzy, ul. Parkowa 10/5, AUTORSKA PRACOWNIA ARCHITEKTURY architekt Tomasz Golanko, 664-715-015

Kartuzy, ul. T. Kościuszki 5/3, Pracownia Projektowo-Usługowa Joanna Wesołowicz-Knop, 668301096, 668-301-096

Kielpino k. Kartuz, Kielpino Leszno ul. Szkolna 90, Pracownia Projektowo-Usługowa Małgorzata Kuchta, 600742739, 600-742-739

Kolbudy Dolne, ul. Fiołkowa 61, ARCHiEko Agata Chmielewska, 606-769-538

Kościerzyna, ul. Długa 26, Biuro Obsługi Inwestycji, 58/680-87-15

Kościerzyna, ul. Szopirskiego 1/10, Polanz-Dom Roman Kowalewski , 606-678-308

Kościerzyna, Wybudowanie Ogrodnicza 2, Biuro Usług Inwestorskich "Plan-Bud" Kazimierz Mański, 58 686-24-89

Kwidzyn, Rakowiec ul. Jaśminowa 26, F.H.U. WAXO Roman Warelich, 55 645-75-95, 501-692-142

Kwidzyn, ul. Szeroka 3/47, Biuro Obsługi Inwestycji Budowlanych, ADSUM Michał Chodorowski, 607-299-467

Lubichowo, Wdecka 13a, Firma DORING Tadeusz Doring , 58 588-52-88

Luzino, Robakowo ul. Królewska 13, CONTEC Grzegorz Teclaf, 519-726-771

Luzino, ul. Lipowa 1, Biuro Projektowe SZĘŚCIAN Agnieszka Swobodzińska, 792019585, 792-019-585

Malbork, ul. Jesionowa 6, Biuro Inwestycyjne "POSESJA" Beata Cymerman, 55-647-27-49, 509-757-180

Pelplin, Sambora 4A, Biuro Projektów Wycen i Ekspertyz Budowlanych Mirosława Sielska, 58 536 14 09, 501801886

Pokchowo, ul. Pucka 15, HB Invest Hanna Kłoka, 888-533-544

Pregowo, ul.Wichrowe Wzgórze 9, MB STUDIO ARCHITEKTURY Maciej Biarda, +48 517 518 235

Pruszcz Gdański, Aleja Ks.Józefa Walega 1/1 e, Biuro Usług Geodezyjnych i Projektowych "KODEM" Sp.z o.o., 58 683 55 22, 608 035 655

Pszczółki, Pszczółki ul. Sienkiewicza 1c, PHU FORMBUD, 601-249-959

Pszczółki, ul. Mikołaja Kopernika 31, Zbigniew Jezierski PROMO, 790-200-257

Pszczółki, ul. Pomorska 4, Andrzej Jezierski Architekti, 790200257, 790-200-257

Puck, ul. Mistrzowska 21, KRESKA Pracownia Projektowa , 605 661 887

Reda, Pucka 9, Firma Usługowa AS POL Biuro Nadzoru i Dokumentacji Budowlanej mgr inż. Andrzej Świątek, 58 678-51-36

Ryjewo, Mątowskie Pastwiska 15, Zakład Usług Inwestycyjnych, Jan Pilczuk, 509-996-791

Sierakowice, ul. Dworcowa 1, Usługi Projektowe Daniel Klein , 665031400, 665-031-400

Starogard Gdański, Nowa Wieś Rzeczna ul. Jaśminowa 9, Usługi Projektowe i Nadzory Budowlane, 504-007-465

Starogard Gdański, Sumin 57, INŻYNIERIA BUDOWLANA TOMASZ FIRGON, 502-840-630

Starogard Gdański, ul. Bohaterów Westerplatte 13, Kancelaria Majątkowo Finansowa Kinga Skonieczna, 509-509-441

Starogard Gdański, ul. Kościuszki 25, Pracownia Architektoniczna s.c A.Rogowska, L. Niklewski, 58-560-03-44

Starogard Gdański, ul. Rynek 38, Szymon Derdowski, 509724773, 509-724-773

Stężyca Szlachecka, ul. Jana III Sobieskiego 27, Usługi budowlane Teresa Gruchała, 600271922, 600-271-922

Tczew, ul. Obrońców Westerplatte 24, Biuro Projektowe PROTECH, Jarosław Pościwardowski, 508210116, 508-210-116

Wejherowo, M. Konopickiej 19D, ZARYS Biuro Usług Geodezyjno-Projektowych i Nieruchomości inż. Gabriela Bekisz, 58 672-69-32

Wejherowo, ul. 3-go Maja 11/1, Geocentrum Jacek Kobiela , 58/ 672 91 31, 510-529-501

Wejherowo, ul. Św.Jana 13/1, PG Construction Sp. z.o.o, 696-488-198

Wiślina, Rokitnica Świerkowa 7, Firma Usługowa AKSA Joanna Kołtonowska - Toczec, 601-353-309

Żukowo k. Kartuz, Gdyńska 22, KL-PROJEKT Krystyna Lihs , 58 681-74-37, 508-355-262

Żukowo k. Kartuz, ul.Gdyńska 34, Pracownia Projektowa Irena Majkowska, 602- 476 – 927

Żukowo, Pępowo, Jaśminowa 17, BL PROJEKT Ludwik Breza, 602-783-915

Śląskie

Bielsko Biala, Powstańców Śląskich 6, STUDIO A arch. Krzysztof Łaszczkiewicz, 33 815-05-02, 509-784-003

Bielsko Biala, ul. Konopnickiej 28/6, FHU AMAKO Małgorzata Płonka, 33/815-96-87

Bielsko Biala, ul. Stoneczna 4/1, BWD Pracownia Projektowa Bartłomiej Dużniak, 508508789, 508 508 789

Bielsko Biala, ul.Emilii Plater 18A/14A, Faber Harlecki Architekti Sp zoo, 538522222, 538 522 222

Bieruń Nowy, ul. Bijasowicka 28, INTERBUD&EKODOM, Marcin Michulec, 724-654-490

Bujaków, ul. Stawowa 17, Usługi Projektowe Ryszard Bogacki, 33/81-08-022

Chudów, Chudów ul. Osiedle nr 6, Usługi Projektowo-Budowlane inż. Eugeniusz Kurpas, 32/23-57-201

Ciasna, ul. Sikorskiego 8, Zakład Usługowy TERMO - Gabriela Brzezina, 693-068-599

Czechowice Dziedzice, Kolejowa 43, Zwierzchowski i Spółka Pracownia Projektowa Budowlano Instalacyjna, 32 215-37-93

Częstochowa, Dekabrystów 68/76, KONTRAST ARCHITEKTURA I NIERUCHOMOŚCI Tomasz Waligórski, 34 368-12-44, 604-909-463

Częstochowa, ul. Armii Krajowej 41/7, PPHU "MADBUD" Józef Uliński, 34/365-66-89, 604-699-868

Częstochowa, ul. Botaniczna 34, FHU Awans Tadeusz Bielański, 34 363 33 31

Częstochowa, ul. Śląska 15, Czas na dom Łukasz Knop, 515-09-17-18

Dąbrowa Górnicza, ul. Kraszewskiego 3, Techniczna Obsługa Procesu Inwestycyjnego mgr inż. Andrzej Oleksiak., 601-472-408

Kamieniec, ul. Polna 10, WIK-PROJEKT Witold Bulinski, 661-411-669

Katowice, ul. 3 Maja 18, Visart W.Feodorów, A. Hepek Sp. Jawna, 32/ 253 66 19

Kłobuck, Kolejowa 30, AB PROJEKT Architektura i Budownictwo, 34 310-00-81

Knurów, ul. Niepodległości 90, PW "DOMUR" mgr inż. Józef Szusiak, 32 235-24-18, 602-212-343

Koniecpol, ul. Żeromskiego 40, Przedsiębiorstwo Projektowania Kosztorysowania i Nadzoru Budowlanego Sławomir Langier, 34/ 355-19-33, 602-513-088

Kończyce Małe, ul. Jagiellońska 19, ML DESIGN Biuro Inżynieryjne , 603-240-620, 663-381-970

Kozy, ul. Szkolna 10, Projektowanie i Nadzory Piotr Pezda, 604511839, 604-511-839

Pisarzowice k/ Bielska-Białej, Kępa 55, Pracownia Projektowa mgr inż. Krzysztof Hałat, 33 84-57-517, 602-684-352

Poczesna, Południowa 6, P.P.H.U. KAM-BUD Kamil Ociepa, 510-106-009

Przeździelec k. Gliwic, ul. Łączna 9, Biuro Inżynierskie HS-Projekt, Sebastian Hazelbusz, 505-125-639

Pszczyna, Korfantego 13/1, Zespół Usług Projektowych - Edward Foltwaczny, 32 210-34-14

Rybnik, ul. Żorska 205, Pracownia Projektowa "Malachit" Aleksandra Gołowacz., 501-741-081

Sosnowiec, ul. Grochowa 5, Biuro Projektowo-Usługowe MAKBUD Michał Knap, 509-306-919

Tarnowskie Góry, ul. Żwirki i Wigury 6, PORMAR Marek Porada, 32/ 285-12-95

Tychy, ul. Darwina 25c/6c, Autorskie Biuro Projektów "b*g" Bernard Grygier, 507-020-540

Wilamowice k. Oświęcimia, ul. Osiedlowa 11, Projektowanie i Nadzór w Budownictwie inż. Łukasz Chmiel, 696-092-663

Zabrze, ul. Sikorskiego 7A, PPUH TAWI Tadeusz Wita, 32/240-18-80, 502 143 200

Żory, Pszczyńska 25, Pracownia Projektowa "J.M. Projekty" Izabela Mandla, 32 434-33-45, 606-75027-38

Żywiec, al. Piłsudskiego 34/1, Józef Kufel Nieruchomości, 33 860 05 55

Żywiec, Rzeźnicza 53, Usługi Ogólnobudowlane mgr inż. Marek Woźniowski, 604-597-030

Żywiec, ul. Kościuszki 42/6, Biuro Projektów Budownictwa mgr inż. Jarosław Kwak, 33 861-36-31, 606-97-36-52

Świętokrzyskie

Bieliny, ul. Żeromskiego 43, USŁUGI PROJEKTOWE DLA LUDNOŚCI Czesław Kałuża, , 509-169-923

Bodzentyn, ul. Miejska 3, Usługi Projektowe Marek Lesisz, 604564736, 604-564-736

Brudzów, ul. Młynek Brudzowski 36, BOSS Sylwia Boksa, 785613436, 785-613-436

Busko Zdrój, Skałki 18, Firma Handlowo - Usługowa PONIDZIE Grzegorz Matyja, 41 378-24-74, 606/ 727-714

Busko Zdrój, Ogrodowa 3A, GNP - Szymon Brych, 41 378-61-50, 500-250-520

Busko Zdrój, ul. Bohaterów Warszawy 57, Studio TM Piotr Tomala, 600-883-941

Busko Zdrój, ul. Stefana Batorego 30 A, Usługi Projektowe, Marcin Dalmata, 41-378-77-67, 698-376-638

Jędrzejów, ul. 11 Listopada 121/16, BIURO USŁUG PROJEKTOWYCH Edward Nowak, 41/ 386-16-11, 663-789-063
Jędrzejów, ul. Mieszka I 8/46, Biuro Usług Projektowych Nieszyn Włodzimierz, 41-386-46-33, 607-275-969
Kielce, Kościuszki 44/1, Fabryka Form Architektonicznych Marcin Bartocha, 505-556-472
Kielce, ul. Chabrowa 114, F.P.H.U. "EKO-DOM" Zbigniew Wojciechowski, 41 362-09-31
Kielce, ul. Górna 19A/2, ARCHIDRAFT Pracownia Projektowa, 505-995-980
Kielce, ul. Nowy Świat 52, KOLPROJEKT Krzysztof Oleś, 41 249-54-25
Kielce, ul. Rolna 8, Biuro Architektoniczno-Wykonawcze "Archibis", 41/ 344-70-64
Kielce, ul. Śniadeckich 30, Pracownia Projektowa Architektoniczno-Budowlana M i A Głowackich, 606-977-594
Kielce, ul. Targowa 16A/67, FIRMA "EKOCERTUS" Rafał Piotrowski, 508-987-014
Kielce, ul. Tektoniczna 8/10, Przedsiębiorstwo Usługowe MAX - Pracownia Projektowa, 602-523-603
Łopuszów, Kolejowa 9, Neoprojekt Obsługa Inwestycji Budowlanych., 606-705-388
Miedziana Góra, Górnica 11, INDO-BUDOWNICTWO Żelazny Arkadiusz, 503-024-452
Mirzec k. Wąchocka, Mirzec-Podborki 37, F.H.U. ARMAX, 41 2749922
Mniów, ul. Centralna 39, PRACOWNIA PROJEKTOWA DOM MARZEŃ P.P.U.H Krystian Janus, 600-232-731
Morawica, Bilcza ul. Zastawie 43, Firma Budowlano-Handlowa "PIRYT 1", 41 311 49 90
Osiek k. Staszowa, Ossala 32 a, Szacowanie Nieruchomości i Usługi Projektowe Elżbieta Nowak, 605-686-157
Pawłów k. Wierzbnika, Krajków 25a, ABC Usługi kreślarskie i projektowe, Monika Perchel, 501521298, 501-521-298
Piekoszów, ul. Kolejowa 54, Przedsiębiorstwo Wielobranżowe Ryszard Mularczyk, 041 30 61 044, 604 278 721
Sandomierz, ul. Kośeły 6, Zespół Usług Projektowych - Jacek Wudź, 15 832-37-31
Sandomierz, ul. Marynarska 2, Firma Usługowo - Handlowa "PAL-SAN" Wiesław Pawlak, 693-445-781
Sandomierz, ul. Zawichojska 13, Biuro Usług Projektowych i Obsługi Budownictwa "PROKEM" s.c., 15 832-83-93, 506-010-132
Sędziszów k. Jędrzejowa, Tarnawa 5, Usługi Projektowe Walenty Cichoń, 664-736-689
Sędziszów k. Jędrzejowa, ul. Rajska 44D, ARCTECH Marcin Radłowski, 507-062-217
Skarżysko Kamienna, ul. Plan Floriański 1 pok. 319, Biuro Projektowo - Usługowe EL-ZET, 668-027-265
Skarżysko Kamienna, ul. Sikorskiego 20 p. 104, Usługi Projektowe i Wycena Nieruchomości Mariusz Nurzyński, Grażyna Kuna, 41/25-313-52, 508-20-27-41
Starachowice, Na Stoku 8, Projektowanie Nadzór Budowlany mgr.inż. Mirosław Sepiolo, 41 273-37-02, 501-176-055
Starachowice, Plac Rynek 15, PPHU ORION Krzysztof Stawski, 600-230-886
Starachowice, ul. Radomska 29, PROMAX Antoni Szczerba, 503-167-434
Staszów, ul. Krakowska 14, MERIDIAN Usługi Geodezyjne, Maciej Sochacki, 693-529-874
Staszów, ul. Piłsudskiego 20, Biuro Projektowe, Mateusz Kurek, 785-059-428
Staszów, Wschodnia 13/14, Usługi Budowlano Projektowe Andrzej Bracha, 15 864-25-81
Stopnica, Mieltel 105, B i M Baran Magdalena Baran, 692-767-209, 602-824-244

Warmińsko-mazurskie

Dywyty, Gady 33B, AST Projekt, Anna Sikorska, 664-949-693
Elbląg, Juliana Fałata 5/6, Biuro Projektów PRZEKRÓJ Stanisław Piór, 55 239-62-52, 608 349 975
Elbląg, ul. St. Żeromskiego 2B, PRACOWNIA PROJEKTOWA Ewa Samolis, 510-068-290
Giżycko, Łuczaińska 1, Zespół Usług Projektowych i Inwestycyjnych S.C., 87 428-32-42
Gołdap, ul. Paderewskiego 32, Zakład Usług Projektowych i Budowlano-Remontowych inż. Władysław Zajkowski, 87/615-13-94, 606-609-230
Iława, ul. Dąbrowskiego 46B/3a, Pracownia Projektowa BIN inż. Bogdan Motyliński, 606-806-277
Iława, ul. Dobrawy 21, Pracownia Projektowa Dariusz Ogonowski, 89 644-04-65, 601-677-673
Kętrzyn, ul. Kołłątaja 23, Usługi Budowlane i Projektowe Mariusz Donat, 510232372
Kętrzyn, ul. Sikorskiego 24, Przedsiębiorstwo Usługowo-Handlowe "B.M.", Beata Moszyk, 89/751-17-84, 608-392-481
Lidzbark Warmiński, ul. Warmińska 28, Nadzór Budowlany, Projektowa, Marek Aleksiejczuk, 603-850-435
Mikołajki k. Mrągowa, ul. Kowalska 2 A, PHU Kazimierz Grabowski, 602174145
Mrągowo, Piotra Sobczyńskiego 2B, Usługi Projektowe i Inwestycyjne oraz Wycena Nieruchomości inż. Kazimierz Bonikowski, 89 741-88-66
Mrągowo, ul. Jaworowa 1/12, ROMAN Projektowanie, Nadzór, Pośrednictwo, Roman Wołosz, 89 741-24-11, 505-130-372
Mrągowo, ul. Rynkowa 13, "J&B" Wiśniewska Bożena, 609-575-689
Nidzica, Tatarska 40, USŁUGI INŻYNIERSKIE, Andrzej Roman, 602-727-347
Nowe Miasto Lubawskie, ul. Wojska Polskiego 66, Tomasz Małkiewicz Nadzory i Projektowanie, 502-116-597
Olecko, Przytorowa 10/16, Zakład Projektowo - Usługowy "Pro-Kon" Juliusz Uss, 87 520-29-25, 501-545-390
Olsztyn, ul. Wojska Polskiego 53/3-4, Pracownia Usług Projektowo - Komputerowych PROKOM, 89 526-66-02
Olsztyn, Gen. F. Kleeberga 6/1, Pracownia Projektowa EOS4 Projekt, 89 532 08 94, 500 219 497
Olsztyn, Jana Boenigka 13/2, Architectus Pracownia Projektowa, 89 721-30-06, 504-700-878
Olsztyn, ul. Misia Uszatka 10/2, Pracownia Projektowa MS Projekt, Sławomir Szalek, 667631700, 667-631-700
Olsztyn, ul. Orkana 5 B, Biuro Projektów i Usług Inwestycyjnych PROFKAD Sp. z o.o., 604-059-860
Olsztyn, ul. Wyszyńskiego 15/31, StudioDesk Rosiński Jacek, 791674006, 791-674-006
Olsztyn, ul. Zawiszy Czarnego 27, JKMR Biuro Architektoniczne Architekt, Jacek Kwiatkowski, 697-259-705

Olsztyn, ul. Kolejowa 16 / 26, Biuro Usług Inwestorskich Jarosław Kaźmierczak, 668492890, 668-492-890
Ostróda, Wałdowo ul. Szmaragdowa 8, Biuro Projektowe "ARCHI-B" s.c, Beata i Wiesław Kruk, 89 678-95-83
Pisz, Mickiewicza 8/17, AG PROJEKT Usługi Inżynierskie mgr inż. Adrian Gajda, 604-484-726
Prostki, Krótka 5/1, Sokół Henryk - Projektowanie i Nadzór Budowlany, 87 611-21-86, 501-505-161
Rybnio, ul. Wyzwolenia 61, USŁUGI PROJEKTOWE Jacek Czubkowski, 695 199 416
Szczycno, Nowe Gizewo 92, KERA Geodezja Budownictwo Nieruchomości, mgr inż. Arkadiusz Popało, 606125983, 500478913
Szczycno, Rudka 51B, NeoCad Rafał Palak, 604-45-95-43
Szczycno, ul. Asnyka 31, Biuro Projektów Budownictwa Indywidualnego w Szczycinie, Krzysztof Pawłowicz, 606-387-082
Szczycno, ul. Drzymały 6, "KOJTEK" Danuta i Jerzy Kojtek Spółka Jawna, 89/622-12-18
Szczycno, ul. Michała Drzymały 32b, BIOSOL Usługi Projektowe Jacek Mroziński, 89/624-01-91, 502-498-814
Węgorzewo, ul. Al.Wojska Polskiego 9c/1, Pracownia Projektowo Usługowa "Archigraf" Małgorzata Tarasiewicz, tel. 664-412-245

Wielkopolskie

Dopiewo, ul. Leśna 52 a, TECHBUD-PROJEKT Wojciech Maik, 506-130-557
Gniezno, Mnichowo 77b, Dor-Bud Doradztwo Budowlane, 61 428-25-30
Kalisz, ul. Braci Niemcewskich 6/B, BIURO INŻYNIERSKIE ANNA WOJCIECHOWSKA, 504-186-253
Kalisz, ul. Górnośląska 56, KAROLINA RYKOWSKA, Biuro projektów gotowych, 739960729, 739 960 729
Konin, Augustynowicza 10, "JH" Studio Projektowo-Techniczne dla Budownictwa, 63 244-43-34, 602-676-443
Konin, Dworcowa 9/5, Biuro Projektów "Diamant", 63 242-54-24
Konin, Plac Górnika 2/10, Biuro Projektów "TWÓJ DOM", 63 245-67-87, 502-377-798
Konin, Topazowa 12m31, Andrzej Róžański "ROZABUD" Usług techniczne i budowlane, 501-371-263, 501-435-055
Konin, ul. Agatowa 8, Zakład Projektowo-Budowlany "Skala", Marcin Gontarczyk, 693 626 874
Konin, ul. Polna 20, Dariusz Zbierski - Usługi Projektowe, 698-006-236
Kramsk, Kramsk Łęgi 76, EKO-DOM Sławomir Rombel, 512642187, 512-642-187
Kwilec, Orzeszkowo 29, Przedsiębiorstwo Produkcyjno Budowlane Zetbeer Sp. z o.o., 609-265-999
Nowy Tomysł, Wypoczynkowa 8, Zakład Projektowo Usługowy s.c.Zbigniew, Teresa, Tomasz Gostyński, 614-423-555
Ostrów Wielkopolski, ul. Głogowska 23 a, USŁUGI PROJEKTOWE I NADZORU BUDOWLANEGO Zdzisław Wojtasiak, 501-749-956
Poznań, Piłsudskiego 104, Partner Plan Biuro Inżynierskie Budownictwa Sp. z o.o., 61 870-63-16, 618-706-316
Poznań, ul Daszewicka 11, LM PROJEKT Marek Łamek, 694 587 609
Poznań, ul. Kwiatowa 4, "DOM PROJEKT" Elżbieta Zysnarska i Bogdan Szynkowski, 61 853 44 13
Poznań, ul. Szczepankowo 28A, Projektujemydomy Sp. z o.o., 61 670 88 94
Poznań, ul. Wergiliusza 44, Aricom Sp. z o.o., 61-842-37-94
Poznań, Wolsztyńska 24 a, Biuro Projektów i Usług Inwestycyjnych "Probud" Henryk Litwinowicz, 61 861-40-26
Sławsk, Lipowa 2, Biuro Projektów i Obsługi Budownictwa Ogólnego Edyta Wiśniewska, 63 2410977, 601-722-195
Stare Miasto, Janowice 7, Z.P.H.U Andrzej Strużyński, 667-995-666, 603-574-777
Strzałkowo, Al. Prymasa Wyszyńskiego 30, PROJEKT-DOM DAWID FURMANIAK, 509 648 244
Swarzędz, Garby, ul. Zakole 20, PROJEKTOTEKA Barbara Graczyk, 607644877
Szamocin, ul. Stycznia 4, Biuro Projektowo-Budowlane J&A RATAJCZAK, 696-092-353
Szamotuły, ul.Śloneczna 11A, DMS PROJEKT STUDIO, 600-991-605
Środa Wielkopolska, Harcerska 1, Biuro Usług Projektowych s.c. Marek Kubiak, Paweł Kulikowski, 61 285-85-30
Środa Wielkopolska, ul. Poselska 5a, Firma Projekt - Jacek Ziembinski, 61/285-86-58
Trzcianka Lubuska, ul. Matejki 3C/1, Ljprojekt Łukasz Jaworski, 607-992-126
Turek, Wyszyńskiego 1c, Nieruchomości - Wycena, Projekty Alicja Kolenda, 63 280-51-05, 606 280 716
Wągrowiec, Kręta 3, Zakład Nadzoru Budowlanego Cieśl Tomasz, 67 268-92-60, 602-104-629

Zachodniopomorskie

Biały Bór, Grabowo 58, NTP Usługi Geodezyjne inż. Krzysztof Marusiak, 691-227-533
Choszczno, ul. Jagiełły 40 A, P.H.U RYWAŁ Mariusz Walczak, 695603238, 695-60-32-38
Goleniów, ul. Wolińska 12/5, "CK PROJEKT" Biuro Projektowe Cezary Korecki, 664770632, 664-770-632
Gryfino, ul. Szczecińska 19, INWESTPROJEKT mgr inż. Habib Hamdaoui, 512-196-512
Kamień Pomorski, Wysokiego 12e/2, MOTIW s.c. Zespół Usług Projektowo - Inwestycyjnych, 91 382-09-69
Kołobrzeg, ul. Jana Tarnowskiego 3, Pracownia Projektowa Bartosz Góral, 608-409-127
Koszalin, Pionierów 24/5, Pracownia Autorska arch. Małgorzata Olszyńska, 607-329-628
Koszalin, ul. Jedności 3, PLAN A Projektowanie i Obsługa Inwestycji, dr. inż. Mariusz Staszewski, 603-267-072
Koszalin, ul. Kaszubska 16A/19, DPROJEKT Usługi Projektowe, arch. Agnieszka Marciniak, 510 009 275
Stargard Szczeciński, ul. Gdynska 28 c, Przedsiębiorstwo Projektowania i Realizacji Inwestycji ADBUD, 91/577-11-86
Stargard Szczeciński, ul. Warszawska 3/2, Architekt Agata Prabucka, 695-58-44-26
Szczecin, ul. Słowacka 13 a/1, Tomasz Bąk, 502-522-733
Szczecinek, Fabryczna 13, Biuro Konsultingowo - Projektowe ReJa Ernest Kłosowski, 502-105-011
Szczecinek, ul. Warcisława IV 14 a, Biuro Projektów i Obsługi Inwestycji mgr inż. Piotr Synowiec, 94-37-410-34, 602-49-76-83



Zostań naszym Partnerem Atrakcyjne warunki współpracy

Zapytaj o szczegóły:

12 274 08 22, 609-512-803



chmielniki małe dw 19



gajowo + poddasze



brzoza dw



gajowo + poddasze



bolesławice 26 dw



chmielów dw



Więcej zdjęć z realizacji
prezentujemy na stronie
dom-projekt.pl/realizacje.html



ponad 1000 projektów domów murowanych i drewnianych



projekty domów z bali, domów szkieletowych

gładyszów 3m21



głogoczków 3m



projekty domów tradycyjnych i nowoczesnych

jaworki 9



gwidnica mała dw



projekty indywidualne

zawoja dw 11



niemielniki małe 16 dw



ZAMÓW BEZPŁATNY KATALOG!

biuro@dom-projekt.pl
www.dom-projekt.pl
12 274 08 22, 609 512 803