

katalog projektów

domy drewniane



domy z bali domy szkieletowe domy nowoczesne domy regionalne
dwulokalne projekty indywidualne domy do 70m² powierzchni zabudowy



osmo⁷

GERARD

32-400 MYŚLENICE
UL. DASZYŃSKIEGO 6B
biuro@dom-projekt.pl
www.dom-projekt.pl
12 274 08 22, 609 512 803

NATURALNIE DO DREWNA

osmo



**NATURALNE OLEJE I WOSKI
POCHODZENIA ORGANICZNEGO**

EKOLOGICZNE I BEZPIECZNE DLA DZIECKA

PRZYJAZNE DLA ŚRODOWISKA I ANTYSTATYCZNE

WYSOKA WYDAJNOŚĆ I NATURALNE SKŁADNIKI

ŁATWA APLIKACJA I MOŻLIWOŚĆ RENOWACJI

SZUKAJ W SKLEPACH STACJONARNYCH W SUPER CENACH!

Nobless Polska Sp. K.
Sierosław, ul. Skrajna 3B, 62-080 Tarnowo Podgórne
Tel. +48 61 84 53 900, mail: info@nobless.pl

www.osmo.com.pl

DOM ZOSTAŁ W CAŁOŚCI ZABEZPIECZONY OLEJEM LAZUROWYM DO OCHRONY DREWNA NR 702 MODRZEW.

Światło Cię Uniesie

Okna, które zmieniają dom



Okna FAKRO | INNOVIEW powstały z połączenia drewna i aluminium, co wpływa na ich wyjątkową trwałość i daje możliwość tworzenia ogromnych przeszkleń. Naturalne drewno zapewnia ciepły klimat wnętrza oraz ponadczasową estetykę, a wysoka energooszczędność obniża rachunki za ogrzewanie. Okna są unikatowe, ponieważ każde wytwarzane jest na indywidualne zamówienie z szeroką możliwością personalizacji.



GERARD BLACHODACHÓWKA Z POSYPKĄ



LEKKA



ODPORNA NA
WIATR I BURZE



ODPORNA NA
GRADOBICIE



ODPORNA NA
ŚNIEG I LÓD



OGNIO
ODPORNA



TŁUMI HAŁAS

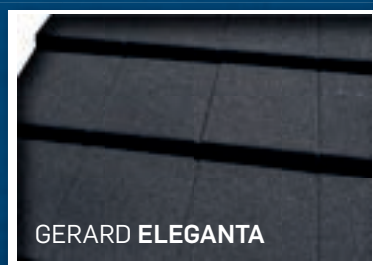

GERARD ELEGANTA

BLACHODACHÓWKA GERARD ELEGANTA®

Nowe blachodachówki GERARD® Eleganta dzięki płaskiemu profilowi, doskonale odpowiadają trendom w obecnej modzie na płaskie pokrycia dachowe. Kruszywo skalne nadaje blachodachówce niepowtarzalny wygląd. Eleganta wpisuje się w nowoczesne budownictwo, oferuje bogatą historię i doświadczenie.

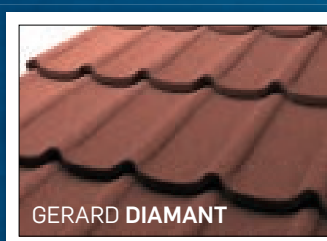

GERARD DIAMANT

BLACHO DACHÓWKA GERARD DIAMANT®

To nowość w ofercie producenta firmy AHI Roofing. Nowy profil blachodachówki dołączył do istniejącej rodziny produktów GERARD wiosną 2013 roku. GERARD DIAMANT to dachówka o powierzchni krycia o 10% większej od dotychczasowych produktów firmy AHI Roofing. Daje to możliwość zaoszczędzenia pieniędzy na robociznie oraz wieżbie dachowej. Unikalny kształt i łatwość montażu zachęca do użycia tego typu pokrycia na dużych połaciach dachu.

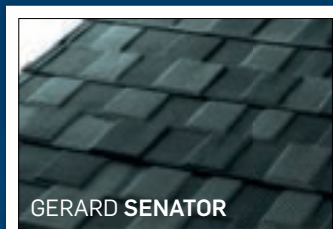

GERARD SENATOR

BLACHODACHÓWKA GERARD SENATOR®

Wybierana jest przez klientów ceniących wyszukaną angielską elegancję, a także wyjątkową harmonię dachu i elewacji budynku. Niepowtarzalne połączenia kolorów oraz klasyczny kształt gontu bitumicznego daje pełny efekt ekskluzywności i oryginalności. Dzięki nowoczesnym metodom produkcji blachodachówka SENATOR® gwarantuje najwyższą jakość i trwałość dachu



GERARD HERITAGE

BLACHODACHÓWKA GERARD HERITAGE II®

Jest kierowana do klientów ceniących sobie wygląd dachówki „karpiówki”. Dodatkowe przetłoczenie na grzbiecie panelu wzmacnia jego strukturę i dodaje wrażeń estetycznych. Stosowana często na starych dachach jako zamiennik ciężkiej dachówki ceramicznej. Jej waga to zaledwie 7 kg na 1 m² dachu, jest więc około 7 razy lżejsza od ciężkich pokryć ceramicznych.

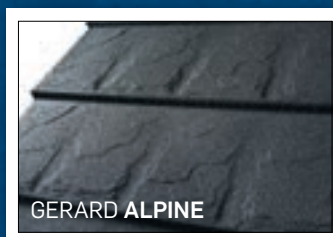

GERARD ALPINE

BLACHODACHÓWKA GERARD ALPINE®

Alpine zaprojektowano w Nowej Zelandii z zamiarem odtworzenia naturalnego wyglądu tradycyjnych europejskich dachów łupkowych. Ten wyjątkowy profil oferuje wyjątkowe walory wizualne, doskonale imitując tupek skalny.

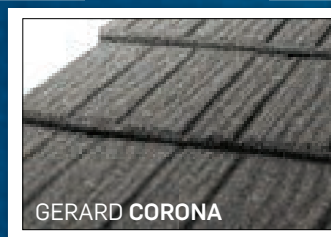

GERARD CORONA

BLACHODACHÓWKA GERARD CORONA®

Do złudzenia przypomina gont drewniany. Jak twierdzi wielu zakopiańskich architektów, jest obecnie najkorzystniejszym pokryciem zastępującym tradycyjny gont. Koszty eksploatacyjne CORONY® kształtują się korzystnie, gdyż trwałość dachu pokrytego tym profilem dorównuje trwałości dachówki ceramicznej, a w odróżnieniu do gontu drewnianego nie wymaga kosztownej impregnacji co kilka lat. Doceniają ją właściciele domów stylizowanych na staropolskie z całego kraju.

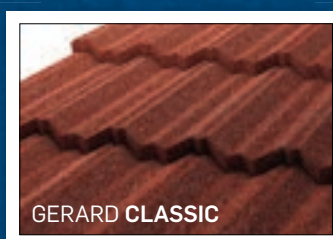

GERARD CLASSIC

DACHÓWKA GERARD CLASSIC®

Tradycyjny kształt dachówki ceramicznej - marsylki. Ze względu na swój niewielki ciężar nie wymaga dużych przekrojów i gęstych rozstawów krokwi jak dużo cięższe dachówki ceramiczne czy cementowe. Pozwala to zaoszczędzić cenne drewno i pieniądze. W przypadku, gdy wykonuje się nadbudowę istniejącego budynku lub wymianę ciężkiego zniszczonego pokrycia na nową dachówkę GERARD Classic® wsporniki dopasowuje się do tradycyjnej architektury.

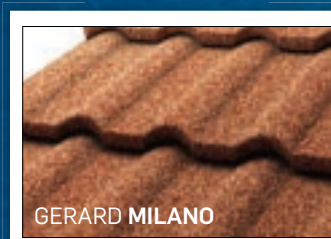

GERARD MILANO

DACHÓWKA GERARD MILANO®

Klasyczny kształt wysokiej dachówki typu niemieckiego sprawia wrażenie ciężkiego pokrycia. Cienie układające się na falach dachówki nadają dachowi wytwornego wyglądu. Zdobył już uznanie na południu Europy: szczególnie we Włoszech, Francji i na Węgrzech. Jej waga wynosi tylko 7 kg / 1 m².

DACHY GERARD NA CAŁE ŻYCIE

65
LAT
DOŚWIADCZENIA
OD 1957



DACHY GERARD NA CAŁE ŻYCIE

Blachodachówka GERARD z kamienną posypką, jest odporna na odbarwienia, czy uszkodzenia mechaniczne, dach wolniej się nagrzewa a podczas ulewy czy gradobicia zapewnia komfort i ciszę. Skała doskonale tłumi akustycznie, nadaje niepowtarzalny naturalny kolor, ale przede wszystkim chroni panel, czyniąc dach niezniszczalnym, co podkreślamy 50 letnią pełną gwarancją, udokumentowana 60 latami doświadczenia. Oferowane przez GERARD pokrycie dachowe to siła doświadczenia, miliony dachów w Polsce i na świecie, to produkty o wysokiej jakości, trwałe, lekkie i zaawansowane technicznie, świetnie sprawdzają się również w ekstremalnych warunkach klimatycznych.

AHI Roofing Kft. Sp. z o.o. T: (+48) 22 575 52 25 www.gerardroofs.eu

 **GERARD**
Dachy z Posypką

Inspiracje stylem podhalańskim

Przygotowując ofertę gotowych projektów domów drewnianych, czerpiemy inspiracje z najciekawszych stylów architektonicznych. Jednym z nich jest styl podhalański, na którego formę wpłynęły przede wszystkim panujące na południu Polski warunki klimatyczne oraz ukształtowanie terenu.



W naszych projektach staramy się połączyć klasyczne piękno z nieco nowocześniejszymi, wygodnymi rozwiązaniami. **Jakie cechy stylu podhalańskiego nas inspirują?**

- **Drewno jako główny budulec** sprawia, że domy te nie tylko prezentują się wyjątkowo, ale również wyglądają nad wyraz naturalnie i komponują się z otaczającą naturą.

- Są to zazwyczaj **domy z poddaszem użytkowym**. Ze względu na ograniczone możliwości zabudowy wynikające często z górzystego ukształtowania terenu, na Podhalu budowano przede wszystkim domy o niewielkiej powierzchni zabudowy, więc aby uzyskać więcej powierzchni użytkowej, trzeba było „piąć się w górę”.

- **Kamienna podmurówka** była metodą zabezpieczającą elewację przed zalegającym całą zimę śniegiem.

- Z przedłużającej się na terenach górskich obecności śniegu wynikał również kąt nachylenia dachu – zwykle decydowano się na **strzeliste dachy pokryte gontem lub dranicami** – my pozostajemy przy strzelistych, przeważnie dwuspadowych dachach, ale polecamy dachówkę gontopodobną – znacznie trwalsze rozwiązanie.

- Aby chronić drewnianą elewację przed opadami, stosowano tak zwane przydaszki – wąskie, jednospadowe daszki mocowane do ściany na wspornikach (np. BUKOWINA 3 DW)

- Aby doświetlić pokoje na poddaszu, projektowano charakterystyczne **jaskółki lub lukarny** – my również stosujemy to rozwiązanie, nie tylko ze względu na dostępność światła naturalnego w pomieszczeniach, ale również na pozytywny wpływ tego elementu na estetykę elewacji.

- Do domu wchodziło się przez **charakterystyczny ganek**, którego zadanie wsparte jest na dwóch (np. CISÓW DW) lub czterech kolumnach (np. ZAWOJA DW 11) – w naszych projektach często można spotkać pokój lub balkon nadwieszony nad wejściem (np. BUKOWINA 3 DW, CHMIELNIKI DW 66).

- Domu budowane na południu Polski często były **podpiwniczone**, co również w dzisiejszych czasach pomaga wykorzystać spadki terenu (np. JAWORZYŃKA DW).

W procesie projektowania domów jednorodzinnych wpływ na architekta ma wiele czynników i są to nie tylko inspiracje czerpane z architektury klasycznej. Dbamy również o to, aby przestrzeń w Waszych domach była bardzo wygodna i praktyczna w użytkowaniu.

Więcej ciekawostek i pomysłów dotyczących naszych projektów domów jednorodzinnych możecie śledzić na naszym Instagramie: @dom_projekt.



Aluminiowe drzwi wejściowe ThermoCarbon Klasa Premium w każdym szczególe



- Znakomita izolacyjność cieplna, współczynnik U_D nawet $0,47 \text{ W}/(\text{m}^2 \cdot \text{K})$
- Standardowo klasa przeciwwłamaniowa RC 3, opcjonalnie RC 4
- Nowoczesny design



Technologia dla wygody i piękna

Postęp technologiczny umożliwia produkowanie bram, które osiągają coraz lepsze parametry izolacyjności cieplnej i bezpieczeństwa. Dla klientów firmy Hörmann nie są to jednak jedyne ważne kryteria.

Żyjemy dziś w pośpiechu, dlatego potrzebujemy inteligentnych i szybkich urządzeń. Zapewnia nam je najnowsza technologia, także ta związana z rozwojem stolarki otworowej. Projektanci firmy Hörmann poszukują innowacyjnych metod również po to, by sprostać oczekiwaniom klientów w zakresie estetyki. Bramy garażowe marki Hörmann wyróżniają się na rynku ciekawym wzornictwem oraz bardzo dobrą izolacyjnością. Są trwałe, bezpieczne i komfortowe w użytkowaniu.

Szybciej, jaśniej, wygodniej

Chcąc sprostać czasom i oczekiwaniom klientów, producenci dostarczają coraz szybsze napędy do bram. Napędy firmy

Hörmann: ProMatic oraz SupraMatic otwierają bramę garażową z prędkością nawet 25 cm/s. Szybkość otwierania bramy ma szczególnie znaczenie w przypadku garaży wychodzących bezpośrednio na ruchliwą ulicę. Bezpieczeństwo oraz komfort korzystania z bram poprawiają również montowane w napędach, energooszczędne lampy LED, które bardzo dobrze oświetlają garaż.

Dużym udogodnieniem w użytkowaniu bramy jest możliwość jej otwierania nie przy użyciu pilota lecz smartfona. Pozwala na to aplikacja BlueSecur, która komunikuje się z napędem przez Bluetooth. Jeszcze wygodniejszym rozwiązaniem będzie podłączenie napędu do systemu Smart Home Hörmann z technologią komunikacji radiowej BiSecur, który umożliwia sterowanie bramą, drzwiami i innymi urządzeniami za pomocą aplikacji w sieci domowej lub zdalnie – przez Internet, z dowolnego miejsca na świecie.

Jak dzieło sztuki

Firma Hörmann od lat poszukuje nowych rozwiązań technologicznych, aby bramy garażowe uczynić ważnym elementem architektonicznym domu. Począwszy od równomiernego rozmieszczenia segmentów i harmonijnego rozłożenia przetłoczeń na całej wysokości bramy, przez oferowanie różnych wypełnień (także szklanych), po nowoczesną technologię druku cyfrowego. Ta innowacyjna metoda pozwala nanieść bezpośrednio na powierzchnię bramy wzory wiernie imitujące różnorodne materiały, np. beton, żardzewiałą stal czy różne gatunki drewna.

Bramy z unikatową powierzchnią Duragrain są wytrzymałe, odporne na zarysowania i promieniowanie UV. Powłoka ochronna z bardzo trwałego lakieru zabezpiecza bowiem tę powierzchnię przed działaniami czynników zewnętrznych. Szeroki wybór 25 wzorów nie tylko daje swobodę w dopasowaniu bramy do stylu architektonicznego budynku, ale także dostarcza inspiracji do aranżacyjnych poszukiwań. Celem tych udoskonaleń jest sprostanie najróżniejszym gustom klientów, a także umożliwienie inwestorowi zaprojektowania własnego indywidualnego motywu, którym może być ulubione zdjęcie, własna grafika lub reprodukcja dzieła sztuki.

Bramy z powierzchnią Duragrain można doskonale dopasować do drzwi zewnętrznych ThermoSafe Decoral, dostępnych w pięciu wzorach: od jasnego cementu, poprzez rdzawą patynę, po naturalną strukturę drewna. Takie połączenie bramy i drzwi znacznie ułatwia osiągnięcie harmonijnego wyglądu całego budynku.



System Smart Home Hörmann umożliwia zdalne sterowanie na odległość bramą, drzwiami i innymi urządzeniami



Bramę garażową można sterować smartfonem z bliska



Brama garażowa z powierzchnią Duragrain, motyw indywidualny



www.hormann.pl • 801 500 100

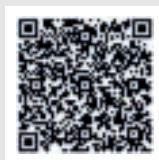

BAL	SZKIELET	PARTEROWY	Z PODDASZEM	Z GARAŻEM / GARAŻ	Z KOTŁOWNIĄ	PODPIWNICZONY	DWULOKALOWY/BLIŹNIAK	pow. użytkowa	NAZWA	STR.
✓	✓							94,6	alamowice dws	64
✓			✓					139,67	alamowo 13 dwk	124
✓		✓		✓	✓			89,08	albertowo 1 dw	50
✓		✓			✓			101,61	almanów 11 dw	65
✓		✓			✓			86,87	arturowo średnie dw	51
	✓		✓					80,55	bartnowice 7 dws	70 31
✓			✓					71,02	bartnowice dw 5	29
	✓		✓					70,77	bartnowice dws	70 30
	✓		✓					105,77	bronowice 1 dws	90
✓			✓		✓			113,48	brzeg średni 13 dw	100
✓			✓		✓			115,48	brzeg średni 15 dw	101
✓			✓					125,36	bukowina 13 dw	121
✓			✓			✓		170,48	bukowina 59 dw	134
✓			✓	✓	✓	✓		203,5	chmielniki dw 9x	136
✓			✓	✓				225,04	chmielniki dw 66	139
✓			✓		✓	✓		150,03	chmielniki małe 39 dw	131
✓			✓		✓			128,84	chmielniki małe dw 47	122
✓			✓		✓			132,17	chmielniki małe dw 71	123
✓			✓		✓			146,09	chmielniki małe dw 77	130
✓			✓					212	chmielniki średnie dw 25	138
✓			✓		✓	✓		210,72	chmielniki średnie dw 29	137
✓		✓			✓			117,37	chmielniki średnie r1	104
✓			✓	✓	✓			131,18	chmielowo x dw	120
✓		✓		✓	✓			95,03	chmielów dw 5g	62
✓			✓		✓			122,11	chmielów dw 15	119
✓			✓		✓			150,73	chmielów dw 25 pcr	129
	✓	✓			✓			96,83	chmielów dws	63
✓			✓					104,98	cisów 3 dw	69
✓			✓	✓	✓			95,72	cisów dw	68
✓			✓	✓	✓			120,18	dylewsko dw	112
✓			✓		✓			103,04	dziekanowice 17 dw	79
✓			✓					80,35	gaik sudecki dw	35

BAL	SZKIELET	PARTEROWY	Z PODDASZEM	Z GARAŻEM / GARAŻ	Z KOTŁOWNIĄ	PODPIWNICZONY	DWULOKALOWY/BLIŹNIAK	pow. użytkowa	NAZWA	STR.
✓		✓						82,07	gaik sudecki dws	70 34
✓		✓						57,92	gajówko 3 dws	70 27
✓		✓						71,42	gajówko 53 dws	70 26
✓			✓					74,95	gajówko dw	70 28
	✓		✓		✓			66,12	gładyszowo dws	33
	✓		✓	✓	✓			106,4	gładyszów 36 gg dws	67
	✓		✓	✓	✓			79,16	gładyszów dws	32
	✓		✓	✓	✓			93,3	gładyszów dwsk	66
✓			✓	✓				118,79	głogoczów 3 dw	105
	✓		✓	✓	✓			125,24	głogoczów 3 dws	108
✓			✓					119,45	głogoczów 6 dw	107
	✓		✓					124,19	głogoczów 13 dws	109
✓			✓	✓				119,99	głogoczów 36 dw	106
	✓		✓					106,37	głogowo dws	91
	✓		✓					97,08	grochowo nowe 13 dws	70 57
	✓		✓		✓			94,17	grochowo nowe dws	70 56
✓			✓					62,49	gródek dw 13	70 19
✓			✓		✓			122,07	gryfice 3 dw	114
	✓		✓		✓			125,3	gryfice 3 dws	115
✓			✓					120,89	gryfice 16 dw pc	113
	✓		✓					87,81	gryfice małe 3 dws	70 41
	✓		✓		✓			110,56	gryfów dws	98
✓			✓					111,82	grywałdowo dw	99
✓			✓		✓			127,47	henryków a1 dw	118
✓			✓					45,79	hoczew mała 3	70 16
	✓		✓			✓		55,93	hoczew mała 19 dws	70 17
	✓		✓		✓			112,13	hoczew średnia 11 dws	94
	✓		✓		✓			114,07	hoczew średnia 21 dws	95
✓			✓		✓	✓		102,36	jaworzynka dw	85
✓			✓		✓	✓		104,93	jaworzynka dw 5	84
✓			✓	✓	✓	✓		105,25	jaworzynka dw 15	86
✓			✓		✓	✓		88,31	jaworzynka mała dw	52

Polecamy nasze strony internetowe:

www.dom-projekt.pl

www.i-inspiracje.pl

Znajdziesz nas również tutaj:



BAL	SZKIELET	PARTEROWY	Z PODDASZEM	Z GARAŻEM / GARAŻ	Z KOTŁOWNIĄ	PODDPIWNICZONY	DWULOKALOWY / BLIŹNIAK	pow. użytkowa	NAZWA	STR.
✓		✓	✓					96,82	jurgów 5 dw	58
	✓		✓		✓			122,5	jurgów średni 33 dws	111
✓		✓	✓		✓			117,19	jurgów średni 37 dw	110
✓		✓	✓		✓			148,81	jurgów średni 45 dw	128
	✓	✓						57,98	małystok dws	70 18
	✓	✓	✓	✓	✓			145,33	milicz 53 dws	126
✓		✓	✓	✓	✓	✓		118,82	milicz 59 dw pcr	102
✓		✓	✓	✓				189,28	milicz dw 77	133
✓		✓			✓			53,00	miłków 15 dw	70 15
	✓	✓						66,48	miłków średni dws	20
✓		✓			✓			107,61	modrzewo dw	88
✓		✓			✓			107,61	modrzewo dw 3	89
✓		✓			✓	✓		106,99	modrzewo dw 39	87
	✓	✓						103,87	olesno 3rs	92
	✓	✓			✓	✓		112,25	olesno 59 dws	93
✓		✓			✓			93,67	orłowo 19 dw	53
✓	✓				✓	✓		117,32	osakowo 9 dw	103
✓		✓			✓			107,96	osiek 3 dw	83
	✓	✓	✓					82,64	osiek 8rs	40
	✓	✓			✓			122,56	osiek 31 dws	116
	✓	✓	✓	✓	✓			136,11	osiek 43x dws	127
✓		✓						124,73	osiek 313 dw	117
	✓	✓						84,95	piaseczno 1 dws	46
✓	✓		✓	✓	✓			84,65	piaseczno 3gg dw	47
✓		✓						192,49	podszarnie z antresolą dw	135
✓	✓				✓			88,99	polańczyk dw	48
	✓	✓		✓	✓			89,57	polańczyk dws	49
✓	✓							129,07	rostowo dw	125
✓		✓	✓	✓	✓			103,22	rydzowo 3g	81
	✓	✓						102,6	rydzowo 23 dws	80
✓		✓						103,51	rydzowo 43 dw	82

BAL	SZKIELET	PARTEROWY	Z PODDASZEM	Z GARAŻEM / GARAŻ	Z KOTŁOWNIĄ	PODDPIWNICZONY	DWULOKALOWY / BLIŹNIAK	pow. użytkowa	NAZWA	STR.
✓		✓	✓					99,71	rytowo 3 dwk	60
✓		✓						99,77	rytowo 23 dw	61
✓		✓	✓	✓	✓			92,39	rytowo dw 29	59
	✓	✓	✓		✓			113,7	stopnica 3 dws	97
	✓	✓	✓		✓			115,95	stopnica dws	96
	✓	✓	✓		✓			101,79	świdnica 31 dws	76
	✓	✓	✓		✓			103,46	świdnica 36 dws	78
✓		✓	✓		✓			95,48	świdnica dw 7a	55
	✓	✓	✓		✓			93,96	świdnica dws	54
	✓	✓	✓		✓			100,39	świdnica dws 37	77
	✓	✓						85,15	świdnica mała 16 dws	36
	✓	✓	✓	✓	✓			88,22	świdnica mała 19 dws	38
✓		✓						86,51	świdnica mała dw	39
	✓	✓						85,15	świdnica mała dws	37
✓		✓	✓		✓			107,45	zawoja 4 dw	71
✓		✓	✓		✓			89,42	zawoja 14 dw	42
	✓	✓			✓			78,69	zawoja 57 dws	24
	✓	✓			✓			67,11	zawoja 67 dws	21
✓		✓			✓			100,78	zawoja dw3	70
✓	✓				✓			69,25	zawoja dw 7	25
✓		✓			✓			86,2	zawoja dw 11	43
✓		✓	✓	✓				96,83	zawoja dw 16	45
✓	✓				✓			68,35	zawoja dw 17	23
✓		✓			✓			90,26	zawoja dw 21	44
✓		✓						108,98	zawoja dw 77	74
	✓	✓			✓			103,4	zawoja dws 4	73
	✓	✓						67,79	zawoja dws 17t	22
	✓	✓			✓			105,11	zawoja mk 11 dws	72
✓		✓			✓			109,44	zawojowo a5 dw	75
✓		✓			✓			152,61	żarnowiec 5 dw	132

KATALOG PROJEKTÓW DOMY DREWNIANE

DOM-PROJEKT
UL. DASZYŃSKIEGO 6B
32-400 MYŚLENICE

www.dom-projekt.pl
e-mail: biuro@dom-projekt.pl

tel. 12 274 08 22

SPRZEDAŻ PROJEKTÓW
INFORMACJA O PROJEKTACH:
mgr Dorota Muniak
tel. 609 512 803

Biuro Sprzedaży Projektów
32-400 Myślenice, ul. Daszyńskiego 6B
Czynne od poniedziałku do piątku w godz. 8-15

AUTORZY PROJEKTÓW:
mgr inż. arch. Władysław Piwowarczyk
artysta malarz Kinga Piwowarczyk

OPRACOWANIE PROJEKTÓW:
Zespół autorski prowadzony przez
mgr inż. arch. Władysława Piwowarczyka
PROJEKT GRAFICZNY KATALOGU:
artysta malarz Kinga Piwowarczyk
mgr sztuki Łukasz Cięcielowski

OPRACOWANIE I SKŁAD:
Ewelina Michalczevska

WIZUALIZACJE:
Sławomir Biela

KOREKTA:
zespół Dom-Projekt

Edycja: 2024

Prawa autorskie zastrzeżone. Wszystkie przedstawione w niniejszym katalogu projekty domów oraz układ graficzny katalogu są chronione prawem autorskim i należą do Dom-Projekt s.c.

Niniejsza oferta nie stanowi oferty handlowej w rozumieniu art. 66 §1 KC oraz innych właściwych przepisów prawnych.

Ze względu na to, że projekty prezentowane w katalogu są systematycznie aktualizowane, mogą wystąpić różnice pomiędzy informacjami tu zawartymi, a faktycznym stanem projektu.

Polecamy domy do 70m² powierzchni zabudowy



Szukaj projektów
oznaczonych takim znakiem

Wykonujemy **projekty indywidualne** w oparciu o Państwa życzenia i oczekiwania. Wystarczą tylko trzy kroki aby mógł powstać projekt wymarzonego domu.

1 Ustalenia wytycznych do projektu

Wspólnie ustalimy wytyczne funkcjonalne, materiałowo-konstrukcyjne oraz instalacyjne dotyczące projektowanego domu. Uzgodnimy zakres, termin i koszt wykonania projektu. Proponujemy krótkie terminy, a także atrakcyjne ceny.

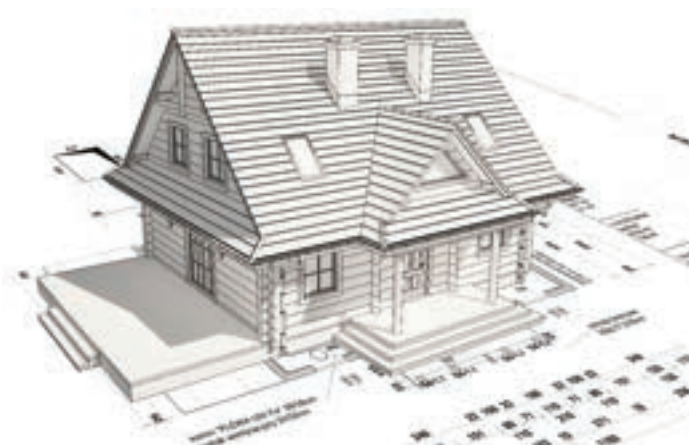

2 Koncepcja domu

Będziemy ściśle współpracować z Państwem przy opracowaniu koncepcji domu. Wykonamy wstępne szkice i przedstawimy je do Państwa konsultacji, naniesiemy proponowane zmiany i poprawki. Wspólnie będziemy dążyć do zaprojektowania domu wygodnego wewnątrz jak i pięknego z zewnątrz.

3 Projekt domu

Projekt architektoniczno-budowlany oraz wielobranżowy projekt techniczny zostaną przez nas wykonane w oparciu o zaakceptowaną koncepcję. Nadal będziemy w kontakcie z Państwem przedstawiając dalsze szczegóły opracowywanego projektu. Gotowy projekt prześlemy pocztą lub przekazujemy osobiście w naszym Biurze. Otrzymany projekt będzie wymagał jeszcze przystosowania do terenu oraz zapisów miejscowego planu zagospodarowania przestrzennego lub decyzji o warunkach zabudowy i zagospodarowania terenu. Jest to tzw. adaptacja, którą wykona osoba posiadająca uprawnienia projektowe (architekt miejscowy).



WYBÓR PROJEKTU

Projekty prezentowane w tym katalogu są częścią większej kolekcji projektów gotowych (typowych) opracowanych przez nasze biuro projektowe. Pełną i aktualną prezentację projektów zawierają aktualizowane codziennie nasz serwis internetowy www.dom-projekt.pl. Przy wyborze projektu możecie Państwo zawsze liczyć na naszą pomoc i doradztwo. Odpowiemy na każde pytanie dotyczące projektu skierowane do nas pocztą elektroniczną, telefonicznie lub listownie. Zapraszamy także do naszego Biura Sprzedaży Projektów w Myślenicach przy ul. Daszyńskiego 6B. Można tam zapoznać się z projektem wybranego domu, uzyskać odpowiedź na szczegółowe pytania i pomoc w wyborze projektu oraz jego usytuowaniu na działce. Możemy również dokonać zmian w projekcie dostosowując go do indywidualnych oczekiwań Klienta. Zmiany w projektach wykonujemy w krótkich terminach.

ZAWARTOŚĆ PROJEKTU

Zamówiony u nas projekt gotowy otrzymacie Państwo w komplecie składającym się z egzemplarzy projektu architektoniczno-budowlanego wykonanego zgodnie z przepisami Prawa budowlanego. Projekt architektoniczno-budowlany zawiera w części opisowej m.in. sprecyzowanie przyjętych rozwiązań, zestawienia powierzchni (użytkowej, zabudowy, netto), kubatury oraz powierzchni poszczególnych pomieszczeń. Część rysunkowa składa się m.in. z rysunków rzutów kondygnacji, dachu, przekroji, elewacji, zestawienia stolarki okiennej i drzwiowej. Ponadto projekt gotowy obejmuje także opracowania branżowe stanowiące części projektu technicznego, a mianowicie: projekt konstrukcji, projekt instalacji wodno-kanalizacyjnej, projekt instalacji centralnego ogrzewania, projekt instalacji gazowej (jeżeli występuje), projekt instalacji elektrycznej i odgromowej. Do dokumentacji dołączone są kopie uprawnień oraz przynależności do izb zawodowych projektantów oraz standardowa zgoda na zmiany w projekcie. Projekty dostarczamy w estetycznych i trwałych teczkach (pudełkach), które w trakcie budowy mogą służyć do przechowywania zatwierdzonego projektu i innych dokumentów budowy. Nasze projekty zostały opracowane przez projektantów posiadających duże doświadczenie projektowe.

OKREŚLENIA STOSOWANE W KATALOGU I W PROJEKTACH

Powierzchnie i kubatury budynku zostały obliczone zgodnie z normą PN-ISO 9836 i Dz. Ustaw z 2020 r. poz. 1609.

• **Powierzchnia zabudowy** - powierzchnia terenu zajęta przez budynek w stanie wykończonym bez tarasów, schodów zewnętrznych i podjazdów.

• **Powierzchnia użytkowa** - powierzchnia wewnątrz pomieszczeń budynku liczona w świetle wykończonych ścian. W pomieszczeniach na poddaszu (tj. ze skosami) powierzchnię przyjmuje się w 100% dla pomieszczeń o wys. powyżej 2,20m, w 50% dla pomieszczeń o wys. od 1,40m do 2,20m, dla pomieszczeń o wysokości poniżej 1,40m powierzchnię pomija się.

• **Powierzchnia gospodarcza** - suma powierzchni garażu, pom. gospodarczego, kotłowni, piwnic, itp.

• **Powierzchnia netto** - suma powierzchni wszystkich pomieszczeń mierzona na poziomie podłogi w świetle wykończonych ścian.

• **Kubatura budynku** - objętość budynku liczona łącznie z przegrodami zewnętrznymi i wewnętrznymi (ścianami, stropami i dachem).

• **Wysokość kalenicy** - wysokość mierzona od poziomu terenu przy wejściu głównym do budynku do kalenicy (poziomy odcinek dachu na styku połaci dachowych).

• **Kąt nachylenia dachu** - kąt nachylenia zasadniczych połaci dachowych.

• **Minimalne wymiary działki** - minimalne odległości budynku od granicy działki zasadniczo wynoszą: 4m w przypadku ściany z otworami okiennymi lub drzwiowymi oraz 3m w przypadku ściany bez otworów okiennych lub drzwiowych. Ustalając minimalne wymiary działki należy uwzględnić wymogi określone w miejscowym planie zagospodarowania przestrzennego lub warunkach zabudowy oraz przepisy regulujące odległości między budynkami, a także zasady ochrony przeciwpożarowej.

ZMIANY W PROJEKCIE

Niewielkie zmiany (np. likwidacja i przesunięcie ścianek działowych, otworów okiennych lub drzwiowych itp.) są wykonywane w trakcie adaptacji projektu przez osobę ją wykonującą w oparciu o wydaną przez nas zgodę na zmiany. Czasami zakres zmian jest większy i konieczne jest opracowanie wariantu projektu. Nasze biuro jest przygotowane do tego, aby szybko i prawidłowo pod względem technicznym opracować właściwą dokumentację uwzględniającą Państwa indywidualne oczekiwania. Dla wielu projektów mamy już gotowe projekty wariantowe. Jeżeli któryś z projektów wzbudził Państwa zainteresowanie, ale wymagałby on dokonania pewnych zmian - prosimy o kontakt z nami. Może się zdarzyć, że taki wariant mamy już opracowany, lub też możemy zaproponować szybkie wykonanie projektu wariantowego.

PROJEKT INDYWIDUALNY

Każdy projekt indywidualny będzie opracowany w oparciu o Państwa oczekiwania dotyczące zarówno rozwiązań funkcjonalnych, jak i formy oraz kształtu architektonicznego przyszłego domu. Projektowanie takiego domu poprzedzone zostanie opracowaniem koncepcji architektonicznej. Praca nad koncepcją będą prowadzone oczywiście przy Państwa aktywnym współudziale, a wykonanie projektu architektoniczno-budowlanego nastąpi po uprzednim zaakceptowaniu przez Państwa projektu koncepcyjnego. Opracowany przez nas projekt wymagać będzie przystosowania do działki, wykonanego przez architekta miejscowego.

ADAPTACJA PROJEKTU

Prezentowane w katalogu projekty są projektami gotowymi. Projekt gotowy nie może stanowić samodzielnej podstawy do zgłoszenia budowy bądź złożenia wniosku o pozwolenie na budowę. Wykorzystanie projektu gotowego w celu dokonania takiego zgłoszenia wymaga przeprowadzenia przez uprawnionego architekta jego adaptacji. W rozumieniu art. 20 Prawa budowlanego projektant dokonujący adaptacji projektu gotowego i opracowujący projekt zagospodarowania działki uważany jest za projektanta danego budynku - nawet jeśli nie wprowadza żadnych zmian do projektu gotowego. Architekt adaptujący dokonuje analizy zgodności projektu z miejscowym planem zagospodarowania przestrzennego (MPZP) lub z decyzją o warunkach zabudowy i zagospodarowania terenu (WZZT). Za zakres i poprawność adaptacji projektu oraz jego zgodność z obowiązującymi normami i przepisami w dniu zgłoszenia chęci budowy lub złożenia wniosku o pozwolenie na budowę do urzędu odpowiedzialność ponosi autor adaptacji. Obowiązki wynikające z tytułu sprawowania funkcji projektanta w rozumieniu ustawy Prawo budowlane przejmuje autor adaptacji. Należy pamiętać, że gotowe projekty domów objęte są prawem autorskim. Projekt gotowy można wykorzystać tylko do jednorazowej adaptacji dla budowy jednego budynku.

DOMY DO 70m² POWIERZCHNI ZABUDOWY

Posiadamy w ofercie szeroką gamę projektów domów, które w świetle obowiązującego prawa budowlanego nie wymagają pozwolenia na budowę a jedynie zgłoszenia.

GD 1 (03)

7.9x4.2m

garaż jednoznaczynowy + miejsce na opał



GD 2 (01)

8.5x6.5m

garaż na dwa samochody + pom. gospodarcze



GDS 5W

12.61x6.93 m

garaż na 3 samochody + wiata + strych



GD H2

8.7x13.6m

garaż na dwa samochody + pom. gospodarcze



GD 2 (05)

10.1x6m

garaż na dwa samochody + pom.gosp.



GDS 02S

6.2x9.5m

garaż na dwa samochody + poddasze



GDS 2-04

6.5x9.5m

garaż na dwa samochody + poddasze



GD 3

9.56x6.56 m

garaż 3 sam. + strych



GD 1W

7.0x8.0m

garaż jednoznaczynowy + wiata



budynki gospodarcze

GD 4w

14.29x6.56m

garaż 2 sam.+ wiata 2 sam. + strych



budynek gospodarczy GDS 2 08

10x6.8m

garaż 2 sam.+2 pom. gosp.+łazienka+strych



budynek gospodarczy bg-33

10.1x5.4m

garaż 2 sam.+pom.gospodarcze





miłków 15 dw

53,00 m²

bal



autorzy: arch. Władysław Piwowarczyk, artysta malarz Kinga Piwowarczyk

Parterowy dom z bali. Salon z kuchnią, kominkiem oraz wyjściem na taras. Dwa pokoje, łazienka, komunikacja, wiatrołap i kotłownia. Zwarta bryła budynku oraz dach dwuspadowy sprzyjają szybkiej i taniej budowie oraz niskim kosztom eksploatacji.

powierzchnia użytkowa	53 m²
+część gosp.	3,65 m²
powierzchnia zabudowy	70 m²
kubatura	320 m³
kąt nachylenia dachu	30°
wys. kalenicy	6,05 m
min. wymiary działki*	17,1x16,06 m

*/informacje dodatkowe - patrz str.13

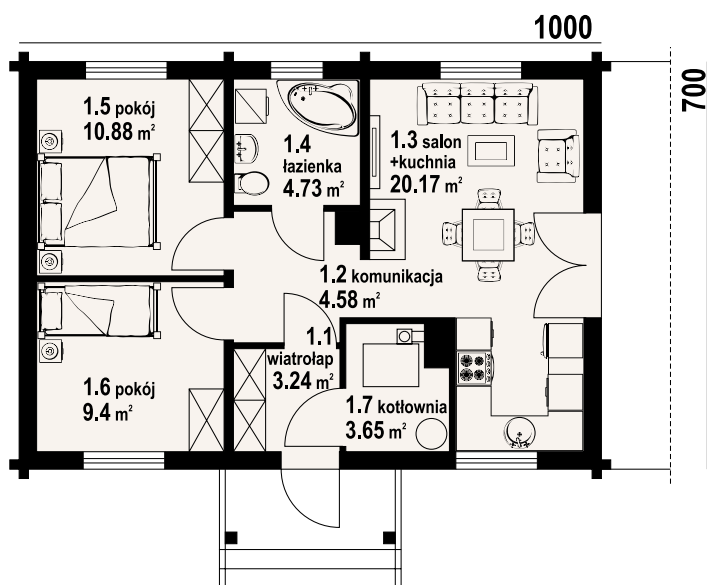
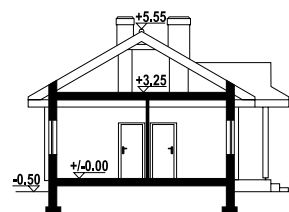

Ściany zewnętrzne: płazy drewniane + wełna mineralna + deska
Strop: drewniany
Pokrycie dachu: dachówka gontopodobna Gerard Corona
Typ ogrzewania: kocioł gazowy lub kocioł na paliwo stałe



miłków 15 dw - inny widok



miłków 15 dw - odbicie lustrzane



Więcej informacji o tym projekcie na: www.dom-projekt.pl/1604
 tel. 12 274 08 22 tel. 609 512 803 biuro@dom-projekt.pl



Warianty i projekty podobne dostępne na stronie www.dom-projekt.pl

zescanuj kod QR aby wyświetlić kartę projektu online

hoczew mała 3

45,79 m²

bal

dom do
70m²
powierzchni
zabudowy

autorzy: arch. Władysław Piwowarczyk, artysta malarz Kinga Piwowarczyk

Mały dom parterowy – konstrukcja drewniana z bali. Dom mieszkalny lub letniskowy. Dwa pokoje, aneks kuchenny, łazienka, wiatrołap, duży zadaszony taras. W salonie kominek i schody składane na poddasze (możliwość wykorzystania poddasza na cele gospodarcze lub dodatkowe spanie w lecie). Dom łatwy i tani w budowie i tani w eksploatacji.

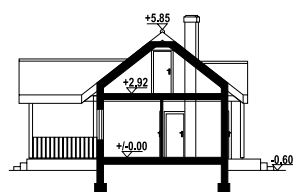

powierzchnia użytkowa	45,79 m ²
+część gosp.	12,36 m ²
powierzchnia zabudowy	56,55 m ² + 13,61 m ²
kubatura	260 m ³
kąt nachylenia dachu	38°
wys. kalenicy	6,45 m
min. wymiary działki*	17,4x16,57 m

*/informacje dodatkowe – patrz str.13

Ściany zewnętrzne: płazy drewniane + wełna mineralna + deska

Strop: drewniany

Pokrycie dachu: dachówka gontopodobna z posypką Gerard Corona

Typ ogrzewania: kocioł gazowy

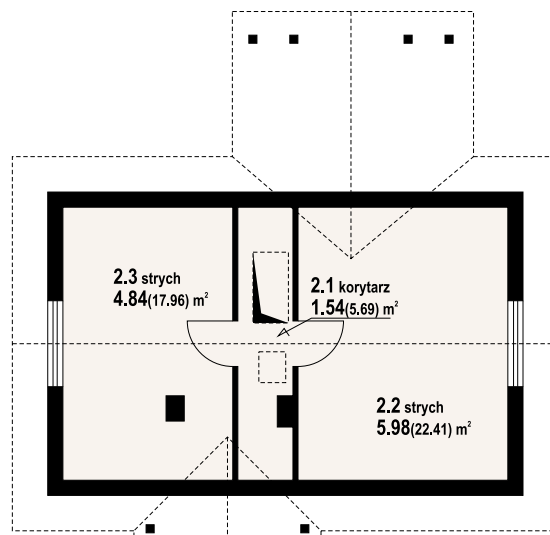
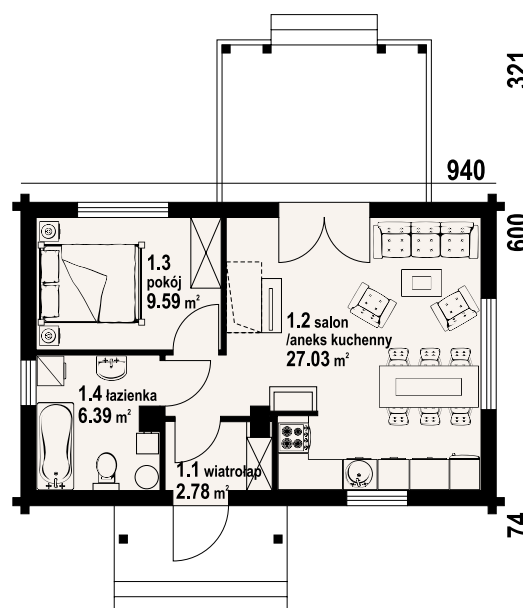

w nawiasach podano powierzchnię podłogi



hoczew mała 3 - inny widok



hoczew mała 3 - odbicie lustrzane

Warianty i projekty podobne dostępne na stronie www.dom-projekt.pl

zeskanuj kod QR aby wyświetlić kartę projektu online



Więcej informacji o tym projekcie na: www.dom-projekt.pl/429
tel. 12 274 08 22 tel. 609 512 803 biuro@dom-projekt.pl



55,93 m²

szkielet

autorzy: arch. Władysław Piwowarczyk, artysta malarz Kinga Piwowarczyk

840

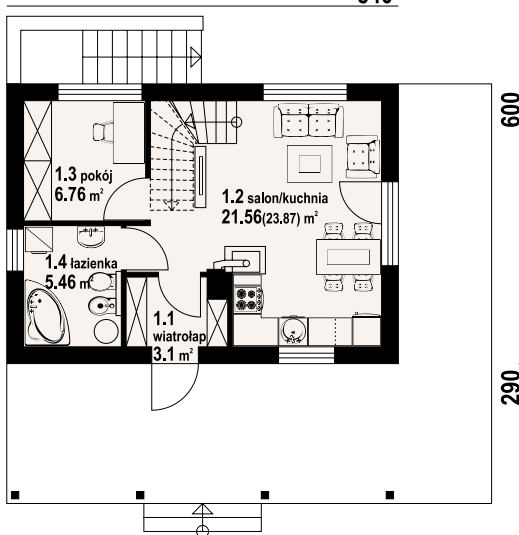

Nieduży dom w konstrukcji szkieletu drewnianego. Częściowo podpiwniczony. Na parterze salon z aneksem kuchennym, kominkiem oraz wyjściem na taras. Pokój, łazienka oraz wiatrołap. Na poddaszu dwa pokoje, wc i komunikacja. Zwarta bryła budynku i dach dwuspadowy sprzyjają szybkiej i taniej budowie oraz niskim kosztom eksploatacji.

powierzchnia użytkowa	55,93 m²
+część gosp.	24,24 m²
powierzchnia zabudowy	51,85 m²
kubatura	303 m³
kąt nachylenia dachu	38°
wys. kalenicy	6,84 m
min. wymiary działki*	16,4x16,2 m

* /informacje dodatkowe - patrz str.13

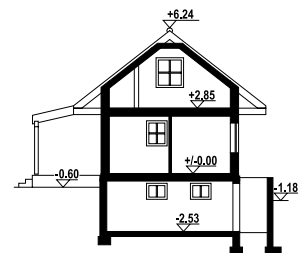

Ściany zewnętrzne: szkieletowe drewniane ocieplone wełną mineralną
Strop: drewniany
Pokrycie dachu: dachówka gontopodobna Gerard Corona
Typ ogrzewania: elektryczne

w nawiasach podano powierzchnię podłogi

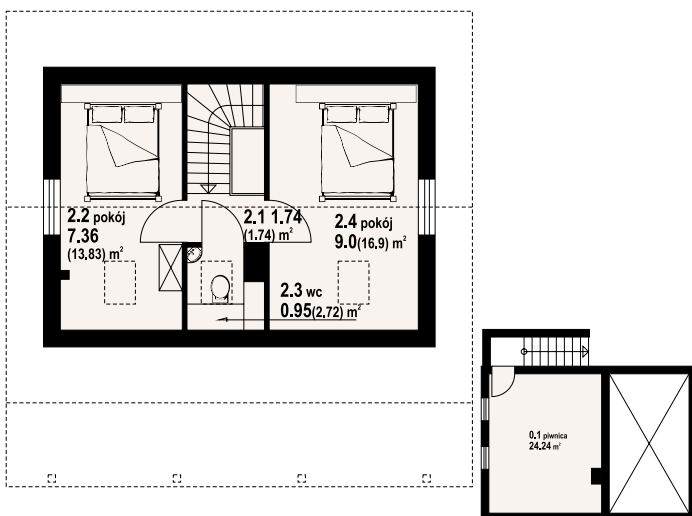

hoczew mała 19 dws - inny widok



hoczew mała 19 dws - odbicie lustrzane



autorzy: arch. Władysław Piwowarczyk, artysta malarz Kinga Piwowarczyk

Dom w konstrukcji szkieletu drewnianego. Na parterze salon z kuchnią i schodami na poddasze, łazienka. Na poddaszu dwa pokoje, komunikacja, łazienka. Z przodu domu duży, zadaszony taras. Zwarta bryła budynku i dach dwuspadowy wy sprzyjają szybkiej i taniej budowie oraz niskim kosztom eksploatacji.

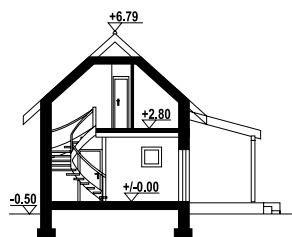

powierzchnia użytkowa 57,98 m²
powierzchnia zabudowy 50,4 m²+19,32
kubatura 320 m³
kąt nachylenia dachu 42°
wys. kalenicy 7,29 m
min. wymiary działki* 17,2x14,3 m

*/informacje dodatkowe - patrz str.13

Ściany zewnętrzne: szkieletowe drewniane ocieplone wełną mineralną

Strop: drewniany

Pokrycie dachu: dachówka gontopodobna Gerard Corona

Typ ogrzewania: elektryczne



małystok dws - inny widok



małystok dws - odbicie lustrzane

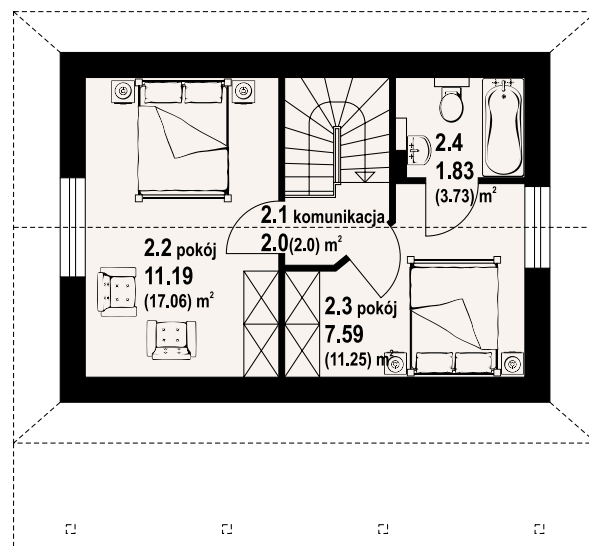
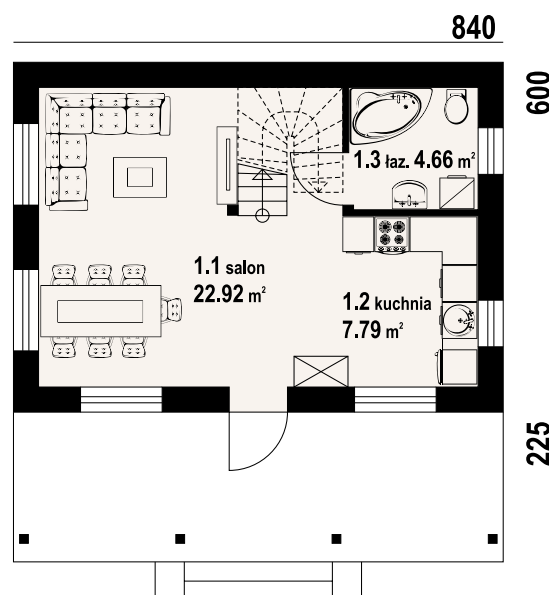

w nawiasach podano powierzchnię podłogi



dom do
70m²powierzchni
zabudowy62,49 m²

bal

autorzy: arch. Władysław Piwowarczyk, artysta malarz Kinga Piwowarczyk

840

660

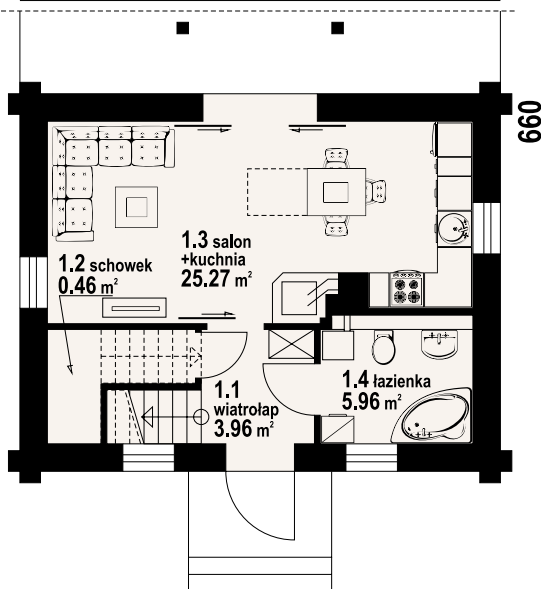

Dom z bali drewnianych całoroczny lub letniskowy. Wygodny salon z aneksem kuchennym, kominkiem i wyjściem na taras, łazienka, wiatrołap i schody na poddasze. Na poddaszu dwa pokoje, łazienka i komunikacja. Dwa pokoje mają dostęp do balkonu. Zwarta bryła budynku i dach dwuspadowy umożliwiają szybką i tanią budowę oraz niskie koszty eksploatacji.

powierzchnia użytkowa	62,49 m ²
powierzchnia zabudowy	55,52 m ²
kubatura	283,2 m ³
kąt nachylenia dachu	42°
wys. kalenicy	7,62 m
min. wymiary działki*	16,4x14,4 m

*/informacje dodatkowe - patrz str.13

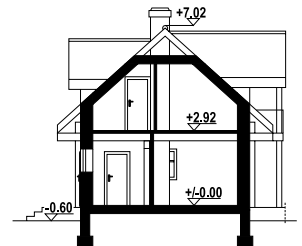
**Ściany zewnętrzne:** płazy drewniane + wełna mineralna + deska**Strop:** drewniany**Pokrycie dachu:** dachówka gontopodobna Gerard Corona**Typ ogrzewania:** kocioł gazowy

w nawiasach podano powierzchnię podłogi

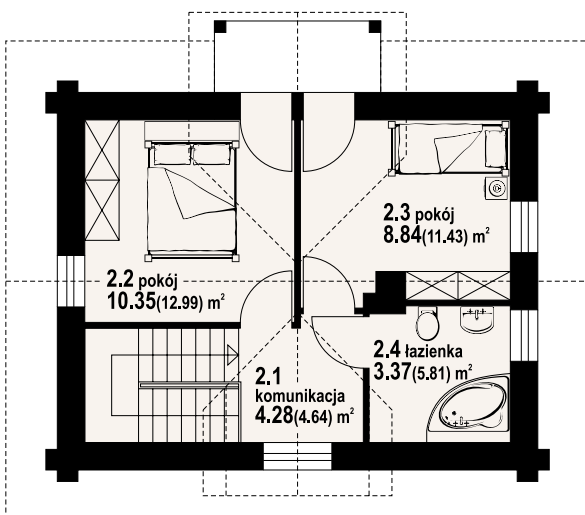

gródek dw 13 - inny widok



gródek dw 13 - odbicie lustrzane



miłków średni dws

66,48 m²

szkielet

autorzy: arch. Władysław Piwowarczyk, artysta malarz Kinga Piwowarczyk

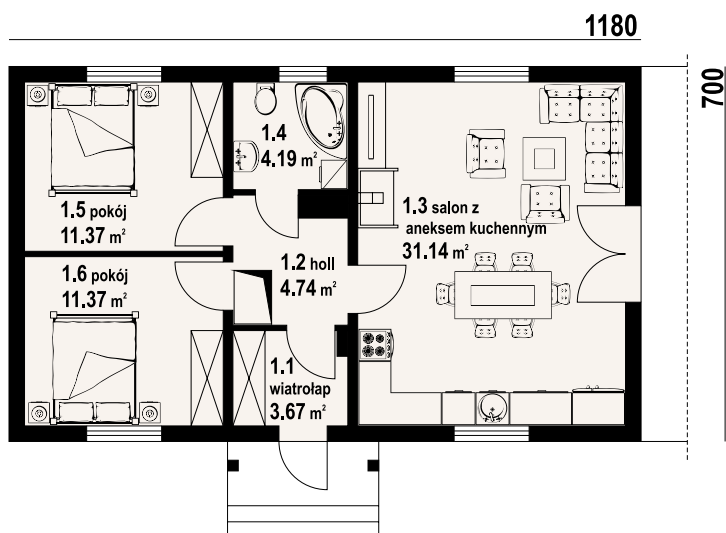

miłków średni dws - inny widok



miłków średni dws - odbicie lustrzane

Nieduży i niedrogi w realizacji (technologia szkieletu drewnianego) dom parterowy. Prosty, funkcjonalny program użytkowy, na który składają się następujące pomieszczenia: salon z aneksem kuchennym, dwie sypialnie i łazienka. W salonie kominek.

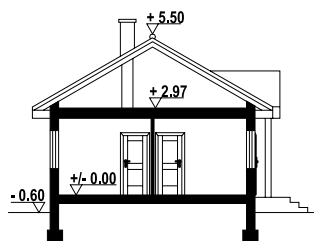

powierzchnia użytkowa	66,48 m ²
powierzchnia zabudowy	82,68 m ²
kubatura	365 m ³
kąt nachylenia dachu	30°
wys. kalenicy	6,1 m
min. wymiary działki*	18,8x15 m

*/informacje dodatkowe - patrz str.13

Ściany zewnętrzne: szkieletowe drewniane ocieplone wełną mineralną
Strop: drewniany
Pokrycie dachu: dachówka ceramiczna
Typ ogrzewania: kocioł gazowy

Warianty i projekty podobne dostępne na stronie www.dom-projekt.pl

zeskanuj kod QR aby wyświetlić kartę projektu online



Więcej informacji o tym projekcie na: www.dom-projekt.pl/582
 tel. 12 274 08 22 tel. 609 512 803 biuro@dom-projekt.pl



autorzy: arch. Władysław Piowarczyk, artysta malarz Kinga Piowarczyk

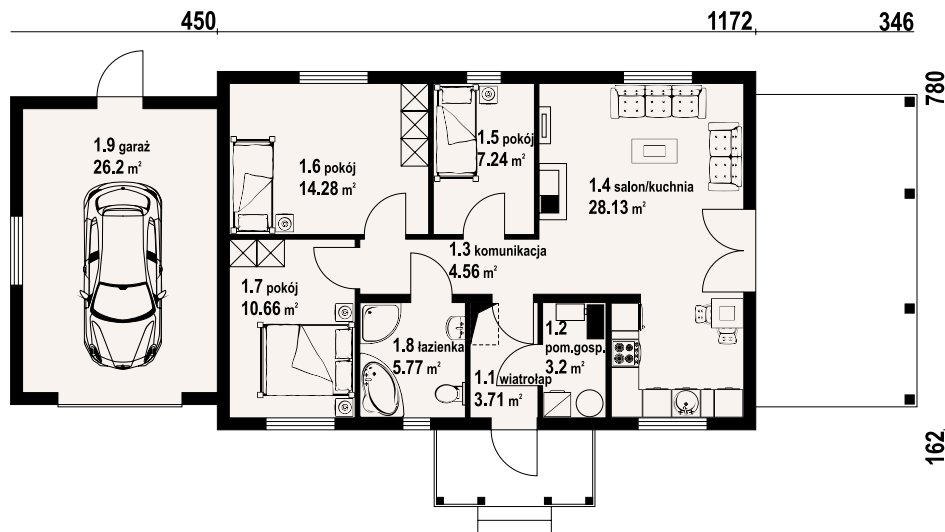

Duży salon z aneksem kuchennym, kominkiem i wyjściem na zadaszo-
ny taras. Trzy pokoje, łazienka, wiatrołap, komunikacja i garaż. Poddasze
nieużytkowe. Wyjście na poddasze schodami strychowymi rozkładanymi.
Zwarta bryła budynku i dach dwuspadowy sprzyjają szybkiej i taniej budo-
wie i niskim kosztom eksploatacji.

powierzchnia użytkowa	67,11 m ²
+część gosp.	36,64 m ²
powierzchnia zabudowy	121,57 m ²
kubatura	420,15 m ³
kąt nachylenia dachu	30°
wys. kalenicy	6,45 m
min. wymiary działki*	26,73x16,87 m

*/informacje dodatkowe - patrz str.13

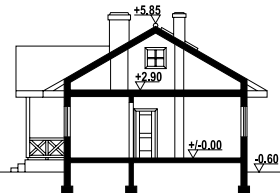

zawoja 67 dws - inny widok



zawoja 67 dws - odbicie lustrzane



Ściany zewnętrzne: szkieletowe drewniane ocieplone wełną mineralną

Strop: drewniany

Pokrycie dachu: dachówka ceramiczna

Typ ogrzewania: kocioł gazowy



zawoja dws 17t

67,79 m²

szkielet

autorzy: arch. Władysław Piwowarczyk, artysta malarz Kinga Piwowarczyk

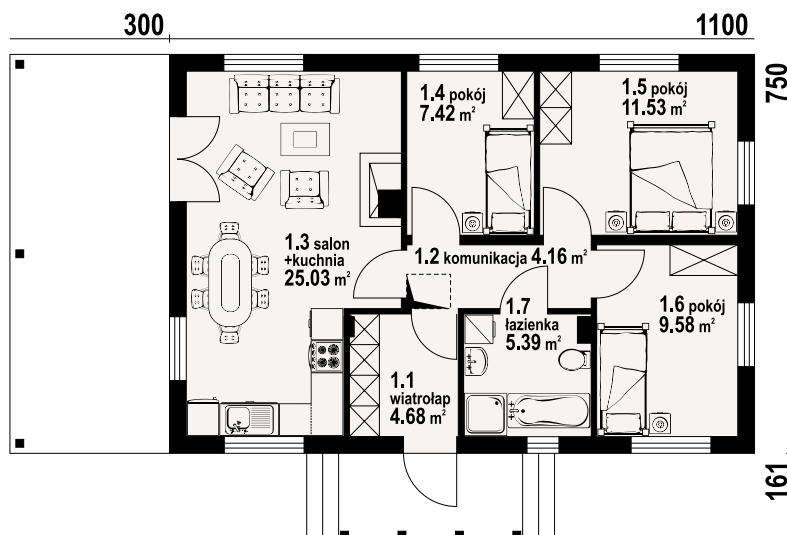

zawoja dws 17t - inny widok



zawoja dws 17t - odbicie lustrzane

Parterowy dom w konstrukcji szkieletu drewnianego. Duży salon z aneksem kuchennym, kominkiem i wyjściem na zadaszony taras. Trzy pokoje, łazienka, wiatrołap i komunikacja. Zwarta bryła budynku i dach dwuspadowy sprzyjają szybkiej i taniej budowie i niskim kosztem eksploatacji.

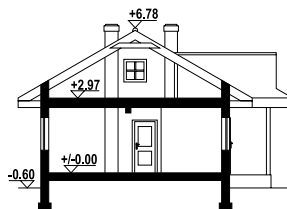

powierzchnia użytkowa	67,79 m ²
powierzchnia zabudowy	91,41 m ²
kubatura	360 m ³
kąt nachylenia dachu	30°
wys. kalenicy	7,38 m
min. wymiary działki*	20,89x16,11 m

*/informacje dodatkowe - patrz str.13

Ściany zewnętrzne: szkieletowe drewniane ocieplone wełną mineralną
Strop: drewniany
Pokrycie dachu: dachówka gontopodobna Gerard Corona
Typ ogrzewania: kocioł gazowy

Warianty i projekty podobne dostępne na stronie www.dom-projekt.pl

zeskanuj kod QR aby wyświetlić kartę projektu online



Więcej informacji o tym projekcie na: www.dom-projekt.pl/1038
 tel. 12 274 08 22 tel. 609 512 803 biuro@dom-projekt.pl



autorzy: arch. Władysław Piwowarczyk, artysta malarz Kinga Piwowarczyk

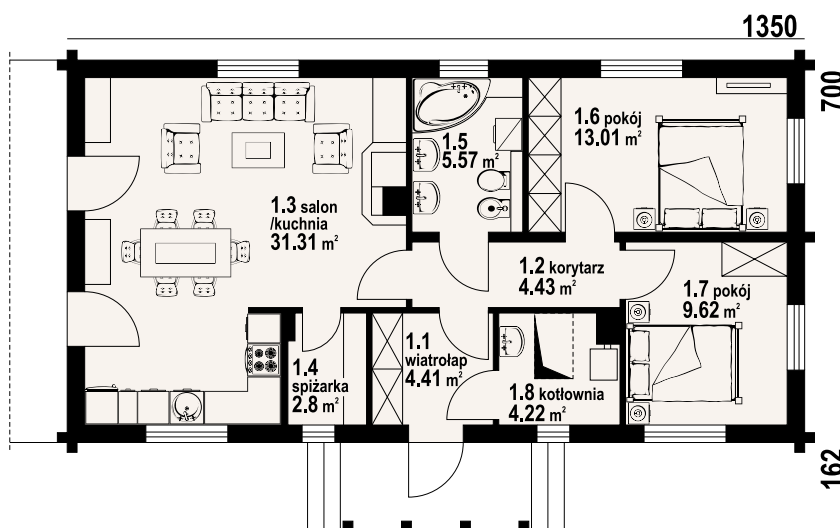

Dom z bali drewnianych. Architektura nawiązuje do domów górskich. Duży salon z aneksem kuchennym, kominkiem i wyjściem na taras. Dwa pokoje, łazienka, spiżarnia, wiatrołap i kotłownia. W kotłowni schody rozkładane na poddasze. Poddasze nieużytkowe.

powierzchnia użytkowa 68,35 m²
+część gosp. 7,02 m²
powierzchnia zabudowy 94,5 m²
kubatura 386 m³
kąt nachylenia dachu 30°
wys. kalenicy 6 m
min. wymiary działki* 21,5x15 m

* /informacje dodatkowe – patrz str.13

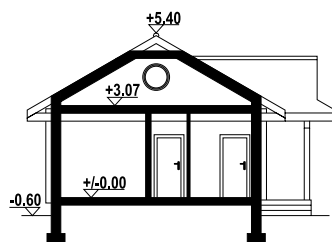

Ściany zewnętrzne: płazy drewniane + wełna mineralna + deska
Strop: drewniany
Pokrycie dachu: dachówka gontopodobna Gerard Corona
Typ ogrzewania: kocioł gazowy lub kocioł na paliwo stałe



zawoja dw 17 - inny widok



zawoja dw 17 - odbicie lustrzane



autorzy: arch. Władysław Piwowarczyk, artysta malarz Kinga Piwowarczyk

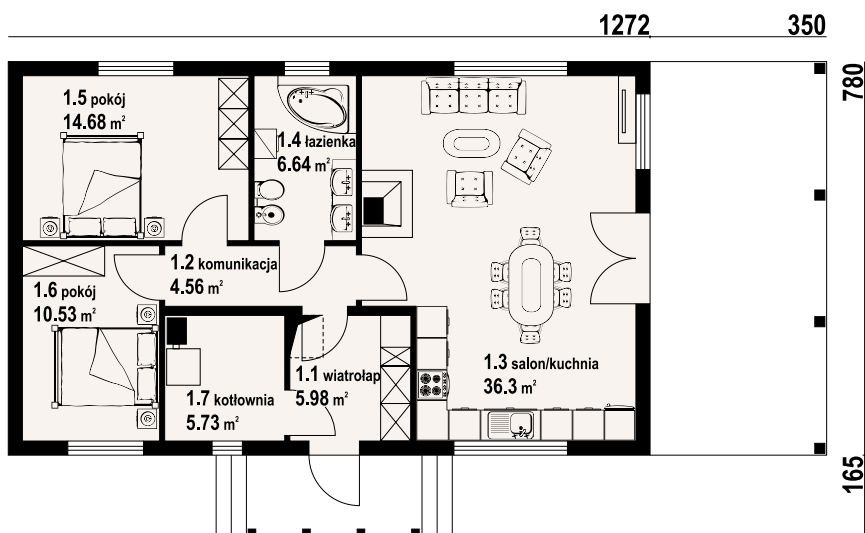

zawoja 57 dws - inny widok



zawoja 57 dws - odbicie lustrzane

Dom w konstrukcji szkieletu drewnianego. Parterowy. Duży salon z aneksem kuchennym, kominkiem i wyjściem na zadaszony taras. Dwa pokoje, łazienka, kotłownia, wiatrołap i komunikacja. Wyjście na poddasze schodami strycho- wymi rozkładanymi. Zwartą bryłą budynku i dach dwuspadowy sprzyjają taniej i szybkiej realizacji i niskim kosztom eksploatacji.

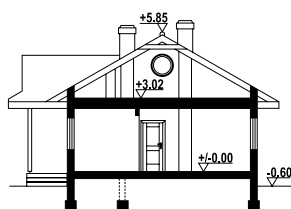

powierzchnia użytkowa	78,69 m ²
+część gosp.	5,73 m ²
powierzchnia zabudowy	99,22 m ²
kubatura	440,15 m ³
kąt nachylenia dachu	30°
wys. kalenicy	6,45 m
min. wymiary działki*	22,22x17,22 m

*/informacje dodatkowe - patrz str.13

Ściany zewnętrzne: szkieletowe drewniane ocieplone wełną mineralną
Strop: drewniany
Pokrycie dachu: dachówka gontopodobna Gerard Corona
Typ ogrzewania: kocioł na paliwo stałe





autorzy: arch. Władysław Piwowarczyk, artysta malarz Kinga Piwowarczyk

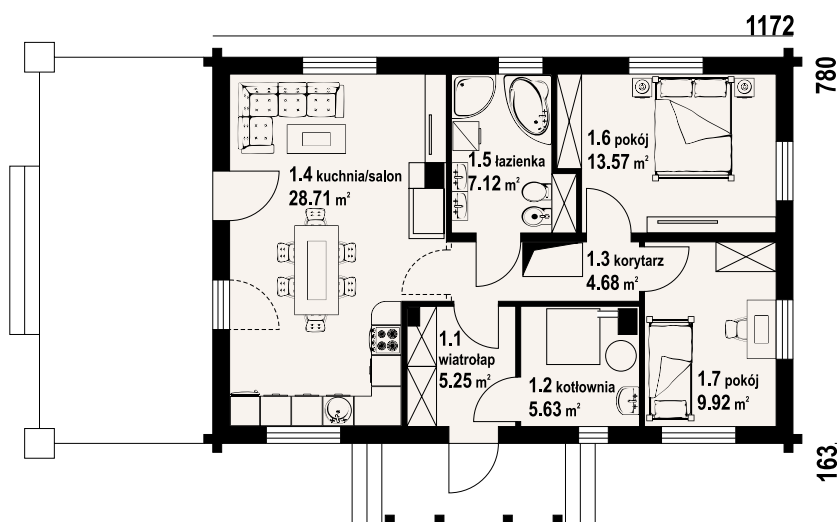

Niewielki dom parterowy, który może służyć również jako dom letniskowy. Zwarta bryła budynku oraz dwuspadowy dach o prostej konstrukcji zapewniają niskie koszty budowy i eksploatacji. W programie salon z aneksem kuchennym, dwie sypialnie, łazienka i wydzielona kotłownia.

powierzchnia użytkowa
+część gosp.
powierzchnia zabudowy
kubatura
kąt nachylenia dachu
wys. kalenicy
min. wymiary działki*

69,25 m²
5,63 m²
92,33 m²
386,6 m³
30°
6,31 m
19,72x15,8 m

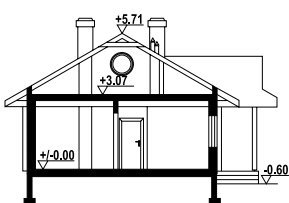

* /informacje dodatkowe - patrz str.13

Ściany zewnętrzne: płazy drewniane + wełna mineralna + deska
Strop: drewniany
Pokrycie dachu: dachówka gontopodobna Gerard Corona
Typ ogrzewania: kocioł gazowy lub kocioł na paliwo stałe



zawoja dw 7 - inny widok



zawoja dw 7 - odbicie lustrzane



autorzy: arch. Władysław Piwowarczyk, artysta malarz Kinga Piwowarczyk

Dom w konstrukcji szkieletu drewnianego. Na parterze salon z kuchnią, kominem, wyjściem na duży, zadaszony taras oraz łazienka. Na poddaszu trzy pokoje, wc, komunikacja oraz balkon dostępny z dwóch pokoi. Zwarta bryła budynku i dach dwuspadowy sprzyjają szybkiej i taniej budowie oraz niskim kosztom eksploatacji.

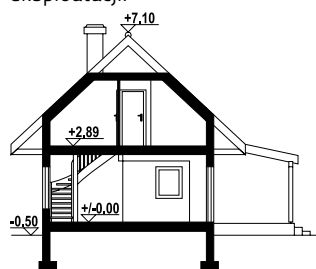

powierzchnia użytkowa	71,42 m ²
powierzchnia zabudowy	55,32 m ² +26 m ²
kubatura	281,22 m ³
kąt nachylenia dachu	43°
wys. kalenicy	7,6 m
min. wymiary działki*	15,2x16,5 m

*/informacje dodatkowe - patrz str.13

Ściany zewnętrzne: szkieletowe drewniane ocieplone wełną mineralną

Strop: drewniany

Pokrycie dachu: dachówka gontopodobna Gerard Corona

Typ ogrzewania: elektryczne+komin

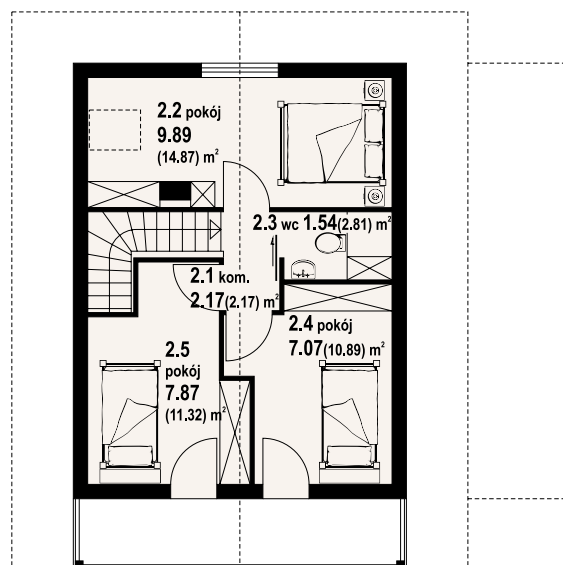
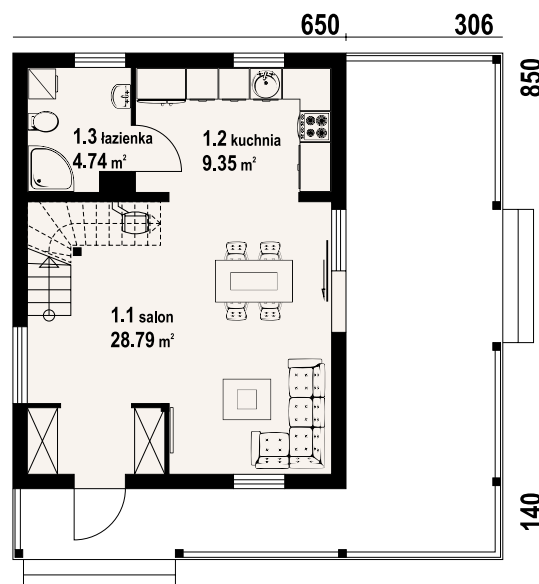

w nawiasach podano powierzchnię podłogi



gajówko 53 dws - inny widok



gajówko 53 dws - odbicie lustrzane



dom do
70m²
powierzchni
zabudowy

57,92 m²

szkielet

autorzy: arch. Władysław Piwowarczyk, artysta malarz Kinga Piwowarczyk

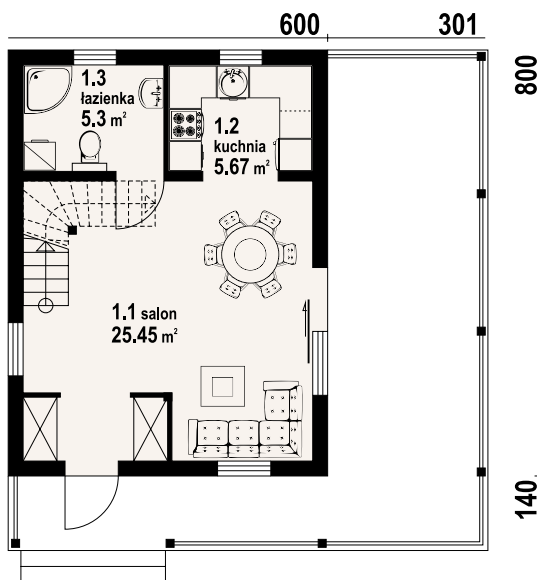

Dom w konstrukcji szkieletu drewnianego. Na parterze salon z kuchnią, schodami na poddasze, wyjściem na duży, zadaszony taras oraz łazienka. Na poddaszu dwa pokoje, łazienka, komunikacja, pomieszczenie gospodarcze oraz balkon dostępny z dwóch pokoi. Zwarta bryła budynku oraz dach dwuspadowy sprzyjają szybkiej i taniej budowie oraz niskim kosztom eksploatacji.

powierzchnia użytkowa	57,92 m ²
+część gosp.	2,1 m ²
powierzchnia zabudowy	48,1 m ² +24,08 m ²
kubatura	239 m ³
kąt nachylenia dachu	43°
wys. kalenicy	7,35 m
min. wymiary działki*	14,51x16 m

*/informacje dodatkowe - patrz str.13

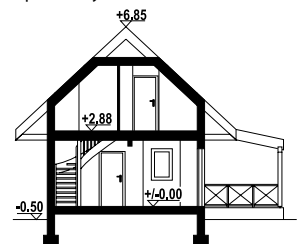

Ściany zewnętrzne: szkieletowe drewniane ocieplone wełną mineralną
Strop: drewniany
Pokrycie dachu: dachówka gontopodobna Gerard Corona
Typ ogrzewania: elektryczne

w nawiasach podano powierzchnię podłogi

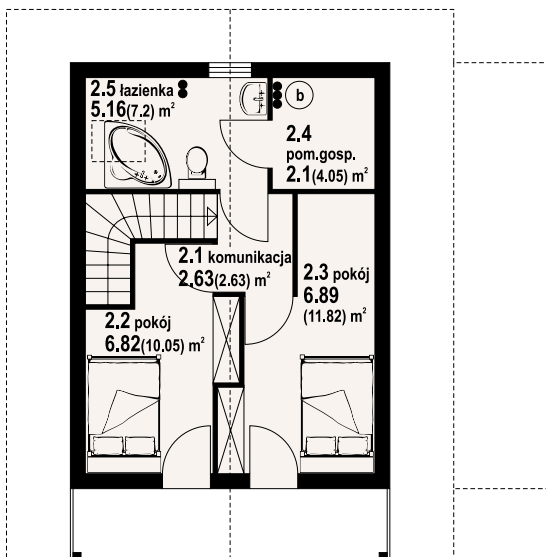

gajówko 3 dws - inny widok



gajówko 3 dws - odbicie lustrzane



Więcej informacji o tym projekcie na: www.dom-projekt.pl/1530
tel. 12 274 08 22 tel. 609 512 803 biuro@dom-projekt.pl



Warianty i projekty podobne dostępne na stronie www.dom-projekt.pl

zeskanuj kod QR aby wyświetlić kartę projektu online

74,95 m²

bal

dom do
70m²
powierzchni
zabudowy

autorzy: arch. Władysław Piwowarczyk, artysta malarz Kinga Piwowarczyk

Całoroczny dom z bali. Duży salon z aneksem kuchennym i wyjściem na zadaszoną taras. Łazienka i schody na poddasze. Na poddaszu trzy sypialnie, komunikacja i balkon. Zwarta bryła budynku i dach dwuspadowy sprzyjają szybkiej i taniej budowie i niskim kosztom eksploatacji.

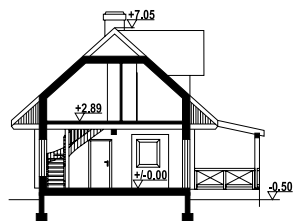

powierzchnia użytkowa	74,95 m ²
powierzchnia zabudowy	55,37 m ² +27,2 m ²
kubatura	282,7 m ³
kąt nachylenia dachu	42°
wys. kalenicy	7,55 m
min. wymiary działki*	15,2x16,5 m

*/informacje dodatkowe - patrz str.13

Ściany zewnętrzne: płazy drewniane + wełna mineralna + deska

Strop: drewniany

Pokrycie dachu: dachówka gontopodobna Gerard Corona

Typ ogrzewania: kocioł gazowy



gajówko dw - inny widok



gajówko dw - odbicie lustrzane

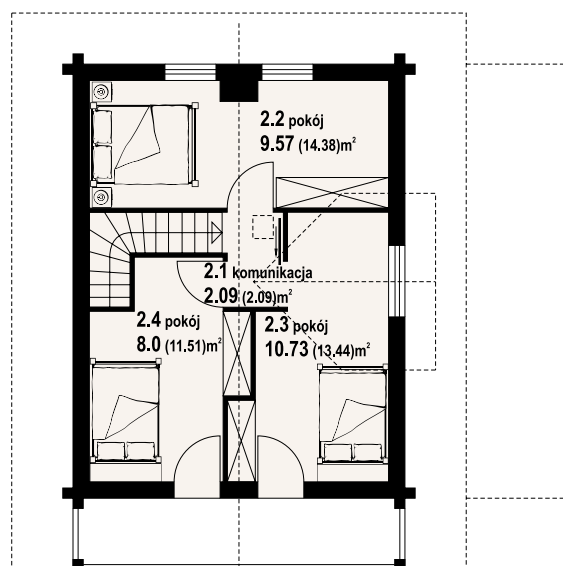
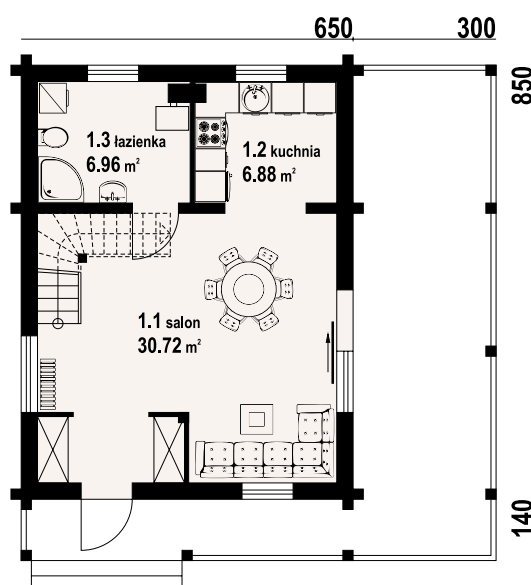

w nawiasach podano powierzchnię podłogi

Warianty i projekty podobne dostępne na stronie www.dom-projekt.pl

zescanuj kod QR aby wyświetlić kartę projektu online



Więcej informacji o tym projekcie na: www.dom-projekt.pl/1348
tel. 12 274 08 22 tel. 609 512 803 biuro@dom-projekt.pl



autorzy: arch. Władysław Piwowarczyk, artysta malarz Kinga Piwowarczyk

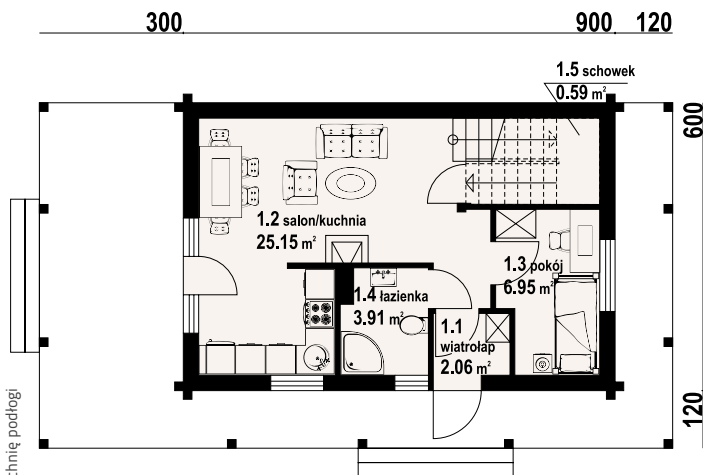

Dom z bali drewnianych. Salon z aneksem kuchennym, kominkiem, wyjściem na zadaszony taras i schodami na poddasze. Pokój, łazienka, wiatrołap. Na poddaszu dwa pokoje, łazienka, garderoba, komunikacja, duży taras i balkon. Zwarta bryła budynku i dach dwuspadowy sprzyjają szybkiej i taniej budowie i niskim kosztom eksploatacji.

powierzchnia użytkowa	71,02 m ²
+część gosp.	3,77 m ²
powierzchnia zabudowy	96,72 m ²
kubatura	305 m ³
kąt nachylenia dachu	45°
wys. kalenicy	8,51 m
min. wymiary działki*	19,3x15,2 m

* /informacje dodatkowe - patrz str.13

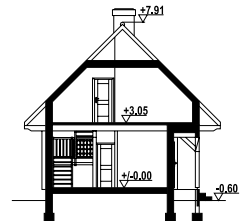

Ściany zewnętrzne: płazy drewniane + wełna mineralna + deska
Strop: drewniany
Pokrycie dachu: dachówka gontopodobna Gerard Corona
Typ ogrzewania: kocioł gazowy

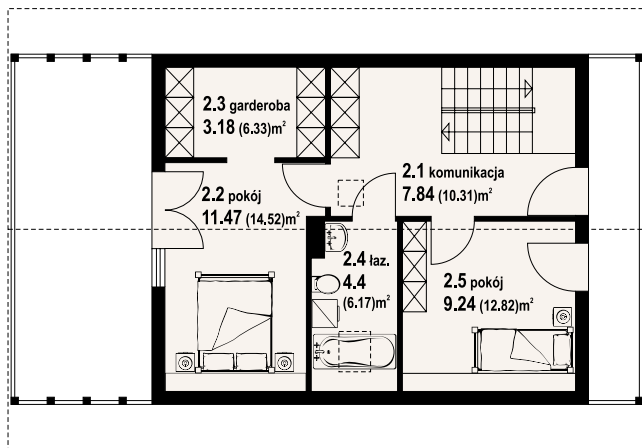

bartnowice dw 5 - inny widok



bartnowice dw 5 - odbicie lustrzane



autorzy: arch. Władysław Piwowarczyk, artysta malarz Kinga Piwowarczyk

Dom w konstrukcji szkieletu drewnianego. Duży salon z aneksem kuchennym, kominkiem, schodami na poddasze i wyjściem na zadaszony taras. Pokój, łazienka, wiatrołap. Na poddaszu dwa pokoje, łazienka, garderoba, komunikacja i dwa balkony. Zwarta bryła budynku i dach dwuspadowy sprzyjają szybkiej i taniej budowie i niskim kosztom eksploatacji.

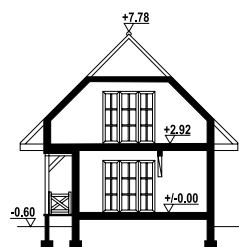

powierzchnia użytkowa	70,77 m ²
+część gosp.	4,16 m ²
powierzchnia zabudowy	64,98 m ²
kubatura	303,5 m ³
kąt nachylenia dachu	45°
wys. kalenicy	8,38 m
min. wymiary działki*	17,5x15,2 m

*/informacje dodatkowe - patrz str.13

Ściany zewnętrzne: szkieletowe drewniane ocieplone wełną mineralną

Strop: drewniany

Pokrycie dachu: dachówka gontopodobna Gerard Corona

Typ ogrzewania: kocioł gazowy

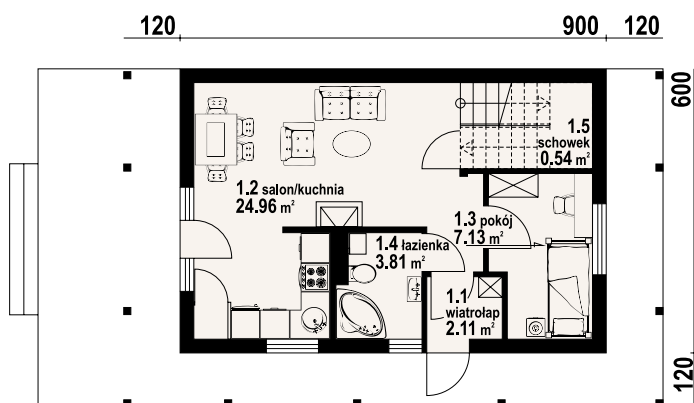

w nawiasach podano powierzchnię podłogi



bartnowice dws - inny widok



bartnowice dws - odbicie lustrzane

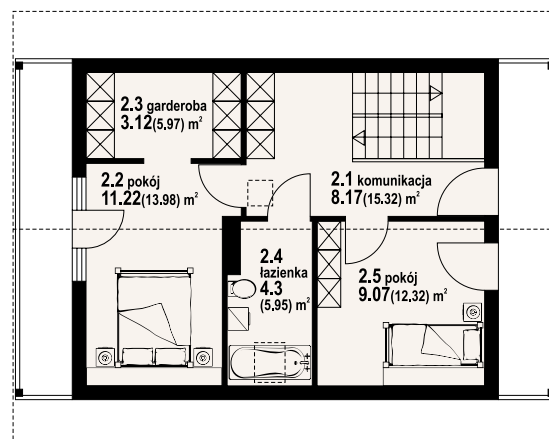



80,55 m²

szkielet



autorzy: arch. Władysław Piwowarczyk, artysta malarz Kinga Piwowarczyk

Dom w konstrukcji szkieletu drewnianego. Na parterze duży salon z aneksem kuchennym, kominkiem oraz wyjściem na duży, zadaszony taras. Pokój, łazienka, wiatrołap, schowek pod schodami. Na poddaszu dwa pokoje, garderoba, komunikacja oraz łazienka. Zwarta bryła budynku oraz dach dwuspadowy sprzyjają szybkiej i taniej budowie oraz niskim kosztom eksploatacji.

powierzchnia użytkowa	80,55 m²
+część gosp.	3,59 m²
powierzchnia zabudowy	67,97 m²+29,52 m²
kubatura	360 m³
kąt nachylenia dachu	45°
wys. kalenicy	8,38 m
min. wymiary działki*	20,27x15,2 m

* /informacje dodatkowe - patrz str.13

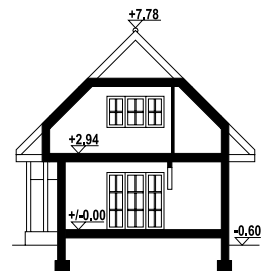

Ściany zewnętrzne: szkieletowe drewniane ocieplone wełną mineralną
Strop: drewniany
Pokrycie dachu: dachówka gontopodobna Gerard Corona
Typ ogrzewania: elektryczne

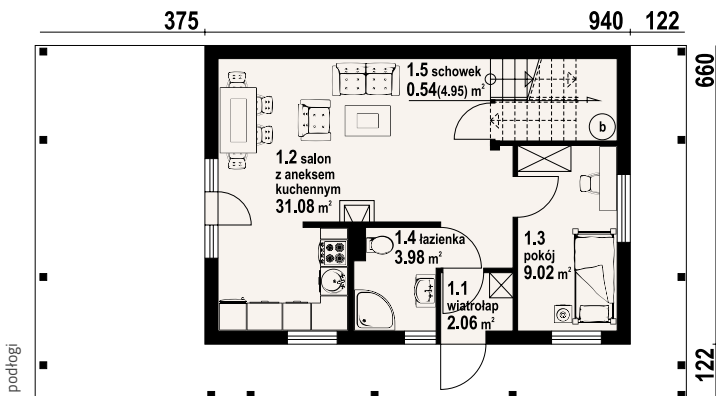

w nawiasach podano powierzchnię podłogi

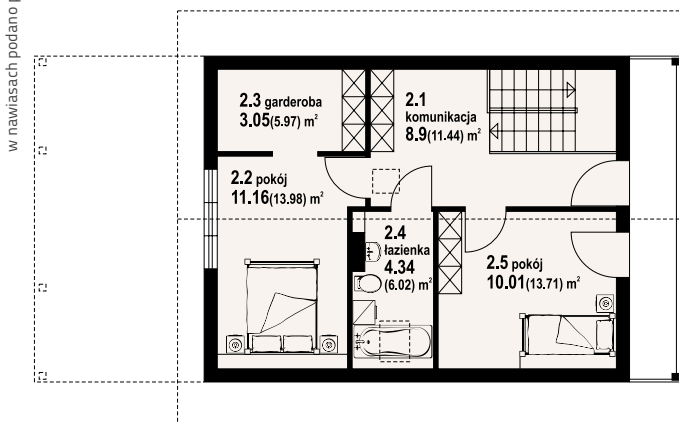

bartnowice 7 dws - inny widok



bartnowice 7 dws - odbicie lustrzane

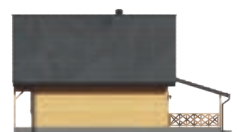

79,16 m²

szkielet

autorzy: arch. Władysław Piwowarczyk, artysta malarz Kinga Piwowarczyk

Mały dom z poddaszem mieszkalnym i dobudowanym garażem. Na parterze salon z kominkiem, kuchnia i wydzielona kotłownia. Schody z salonu prowadzą na poddasze, na którym zaprojektowano cztery pokoje i łazienkę. Dwa pokoje posiadają wyjście na balkon. Niski koszt realizacji i użytkowania.



powierzchnia użytkowa	79,16 m ²
+część gosp.	25,61 m ²
powierzchnia zabudowy	84,58 m ²
kubatura	385,4 m ³
kąt nachylenia dachu	40°
wys. kalenicy	7,45 m
min. wymiary działki*	18,8x16,5 m

*/informacje dodatkowe – patrz str.13

Ściany zewnętrzne: szkieletowe drewniane ocieplone wełną mineralną

Strop: drewniany

Pokrycie dachu: dachówka gontopodobna Gerard Corona

Typ ogrzewania: kocioł gazowy

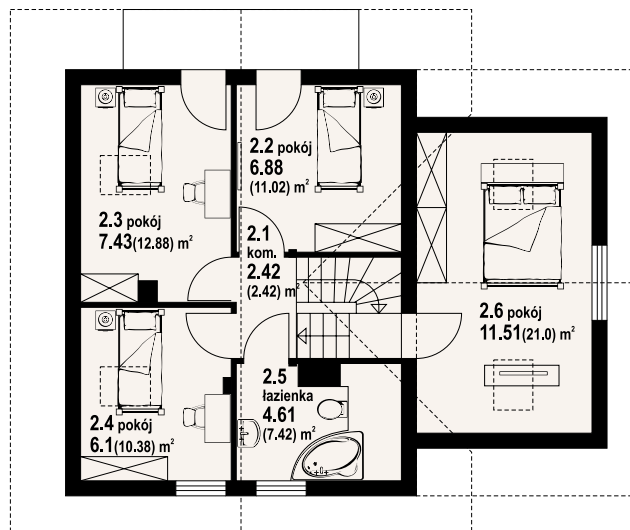
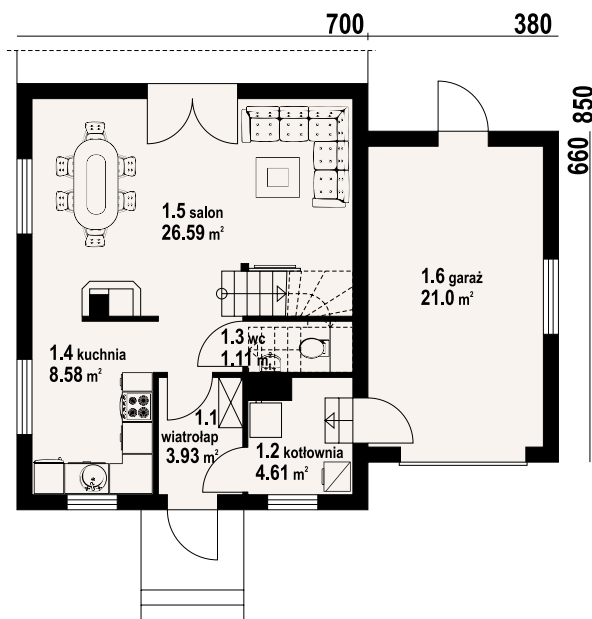

w nawiasach podano powierzchnię podłogi



gładyszów dws - inny widok



gładyszów dws - odbicie lustrzane

Warianty i projekty podobne dostępne na stronie www.dom-projekt.pl

zeskanuj kod QR aby wyświetlić kartę projektu online



Więcej informacji o tym projekcie na: www.dom-projekt.pl/597
tel. 12 274 08 22 tel. 609 512 803 biuro@dom-projekt.pl



autorzy: arch. Władysław Piwowarczyk, artysta malarz Kinga Piwowarczyk

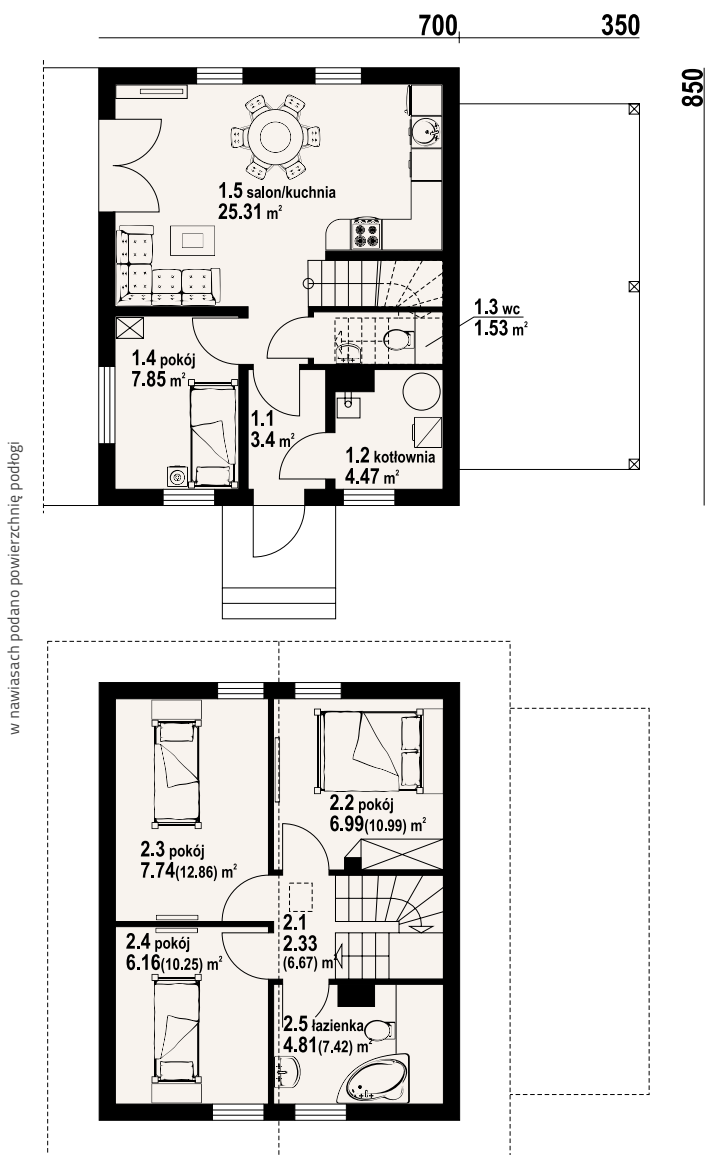

Mały dom z poddaszem użytkowym, ekonomiczny w budowie oraz późniejszym użytkowaniu. Parter to strefa dzienna, a w niej słoneczny salon z aneksem kuchennym, ponadto dodatkowy pokój i kotłownia. Poddasze to strefa nocna z trzema sypialniami i łazienką. Do domu dobudowana jest wiata na samochód.

powierzchnia użytkowa	66,12 m ²
+część gosp.	4,47 m ²
powierzchnia zabudowy	84,35 m ²
kubatura	296,5 m ³
kąt nachylenia dachu	40°
wys. kalenicy	7,54 m
min. wymiary działki*	18,1x16,5 m

*/informacje dodatkowe - patrz str.13

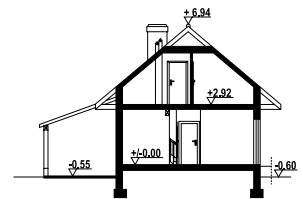

Ściany zewnętrzne: szkieletowe drewniane ocieplone wełną mineralną
Strop: drewniany
Pokrycie dachu: dachówka ceramiczna
Typ ogrzewania: kocioł gazowy



gładyszowo dws - inny widok



gładyszowo dws - odbicie lustrzane



autorzy: arch. Władysław Piwowarczyk, artysta malarz Kinga Piwowarczyk

Dom w technologii szkieletu drewnianego. Duży salon z aneksem kuchennym, kominkiem, schodami na poddasze i wyjściem na taras. Łazienka z pralką, wiatrołap. Na poddaszu trzy pokoje, łazienka i komunikacja.

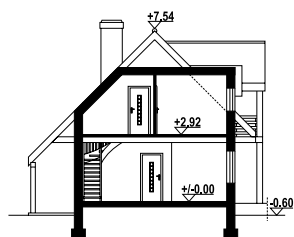

powierzchnia użytkowa 82,07 m²
powierzchnia zabudowy 61,39 m²+11,52 m²
kubatura 485,51 m³
kąt nachylenia dachu 45°
wys. kalenicy 8,14 m
min. wymiary działki* 16,3x16,9 m

*/informacje dodatkowe - patrz str.13

Ściany zewnętrzne: szkieletowe drewniane ocieplone wełną mineralną

Strop: drewniany

Pokrycie dachu: dachówka gontopodobna Gerard Corona

Typ ogrzewania: kocioł gazowy



gaik sudecki dws - inny widok



gaik sudecki dws - odbicie lustrzane

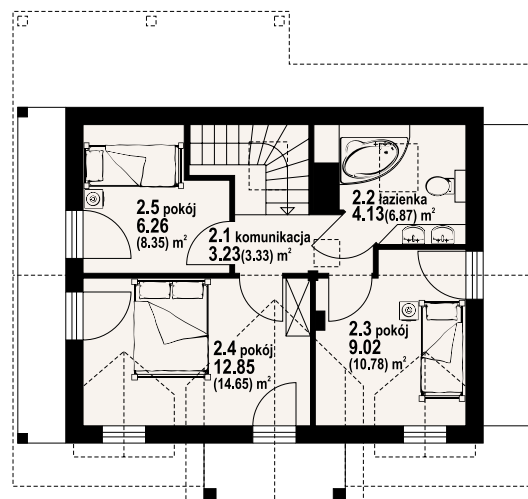
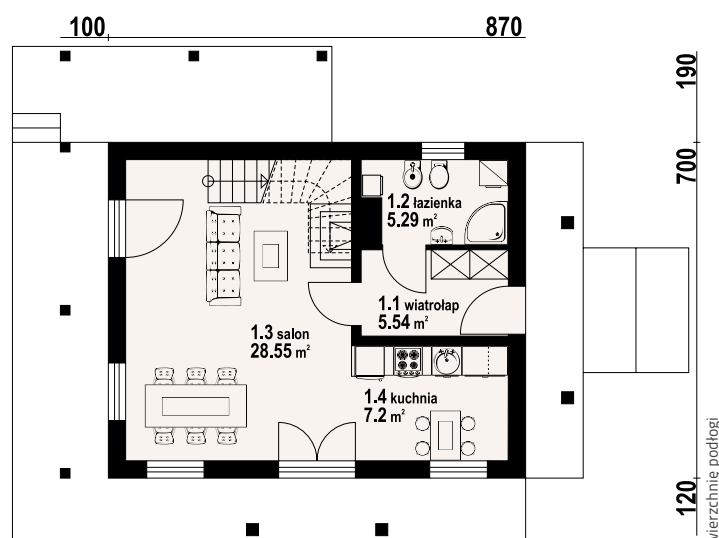

w nawiasach podano powierzchnię podłogi





autorzy: arch. Władysław Piowarczyk, artysta malarz Kinga Piowarczyk

80,35 m²

bal

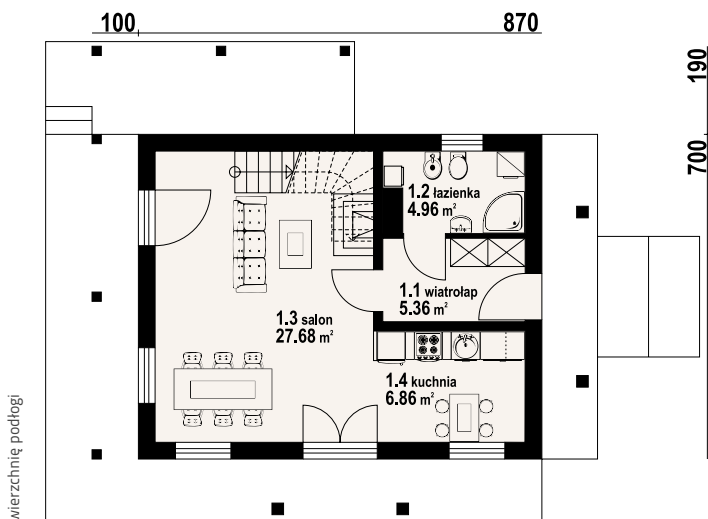

Dom z bali drewnianych. Duży salon z aneksem kuchennym, kominkiem, schodami na poddasze i wyjściem na taras. Łazienka z pralką, wiatrołap. Na poddaszu trzy pokoje, łazienka i komunikacja.

powierzchnia użytkowa	80,35 m²
powierzchnia zabudowy	61,39 m² + 11,52 m²
kubatura	485,51 m³
kąt nachylenia dachu	45°
wys. kalenicy	8,14 m
min. wymiary działki*	16,7x16 m

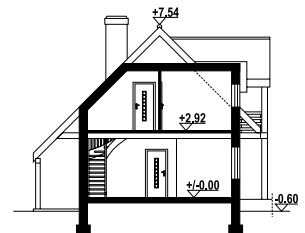

*/informacje dodatkowe - patrz str.13

Ściany zewnętrzne: płazy drewniane + wełna mineralna + deska
Strop: drewniany
Pokrycie dachu: dachówka gontopodobna Gerard Corona
Typ ogrzewania: kocioł gazowy

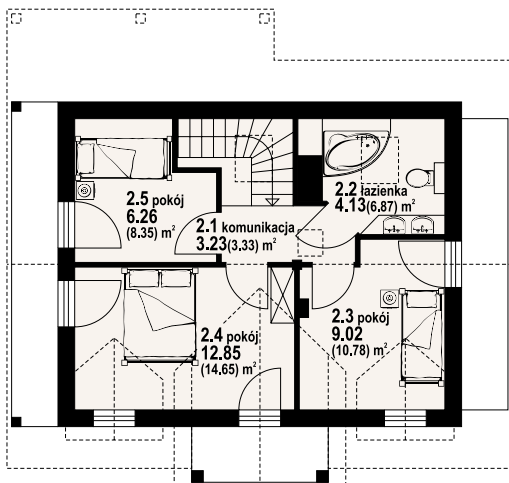

gaik sudecki dw - inny widok



gaik sudecki dw - odbicie lustrzane



Więcej informacji o tym projekcie na: www.dom-projekt.pl/695
 tel. 12 274 08 22 tel. 609 512 803 biuro@dom-projekt.pl



Warianty i projekty podobne dostępne na stronie www.dom-projekt.pl

zeskanuj kod QR aby wyświetlić kartę projektu online

świdnica mała 16 dws

85,15 m²

szkielet

autorzy: arch. Władysław Piwowarczyk, artysta malarz Kinga Piwowarczyk

Dom w konstrukcji szkieletu drewnianego. Na parterze duży salon z aneksem kuchennym, kominkiem, schodami na poddasze oraz wyjściem na taras. Łazienka, pomieszczenie gospodarcze, wiatrołap. Na poddaszu trzy pokoje, łazienka, komunikacja i balkon. Zwarta bryła budynku oraz dach dwuspadowy sprzyjają szybkiej i taniej budowie oraz niskim kosztom eksploatacji.

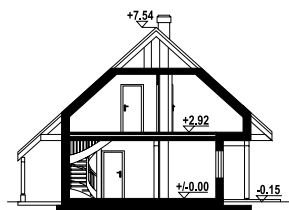

powierzchnia użytkowa	85,15 m ²
+część gosp.	3,9 m ²
powierzchnia zabudowy	76,55 m ²
kubatura	394,3 m ³
kąt nachylenia dachu	42°
wys. kalenicy	7,69 m
min. wymiary działki*	17,15x16,35 m

*/informacje dodatkowe – patrz str.13

Ściany zewnętrzne: szkieletowe drewniane ocieplone wełną mineralną

Strop: drewniany

Pokrycie dachu: dachówka gontopodobna Gerard Corona

Typ ogrzewania: elektryczne+kominek

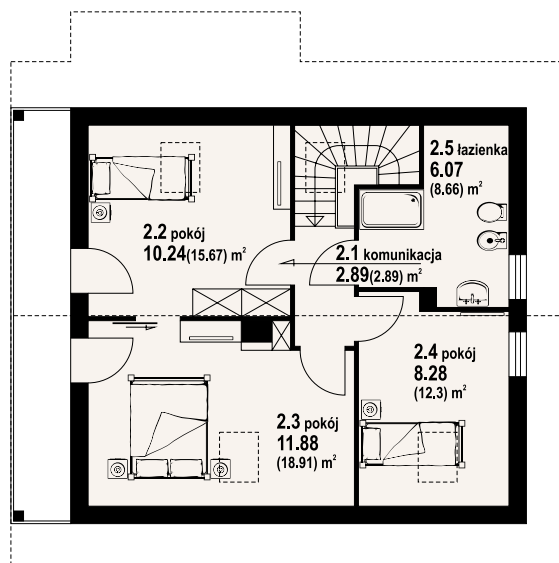
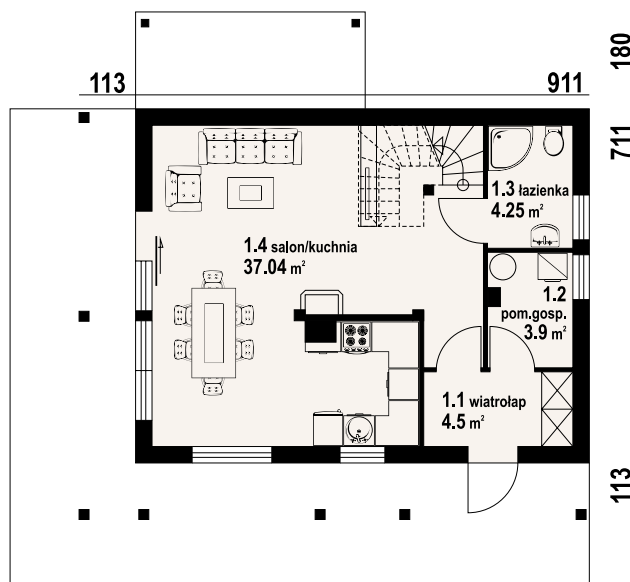

w nawiasach podano powierzchnię podłogi



świdnica mała 16 dws - inny widok



świdnica mała 16 dws - odbicie lustrzane

Warianty i projekty podobne dostępne na stronie www.dom-projekt.pl

zeskanuj kod QR aby wyświetlić kartę projektu online



Więcej informacji o tym projekcie na: www.dom-projekt.pl/1533
tel. 12 274 08 22 tel. 609 512 803 biuro@dom-projekt.pl



autorzy: arch. Władysław Piwowarczyk, artysta malarz Kinga Piwowarczyk

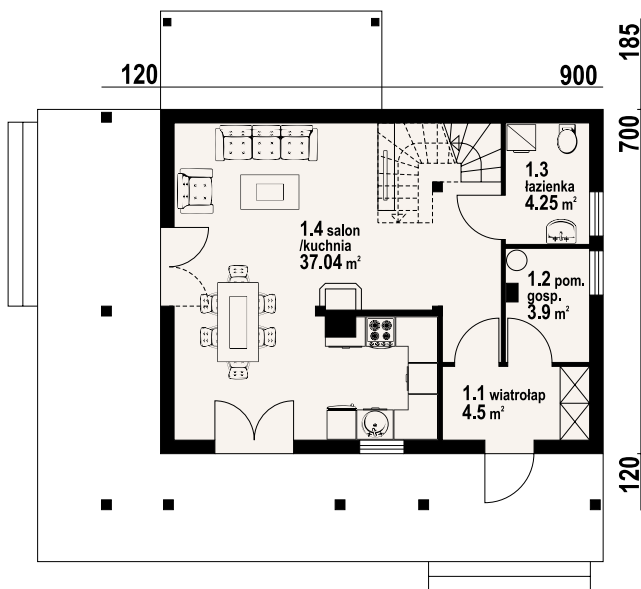

Dom w konstrukcji szkieletu drewnianego. Duży salon z aneksem kuchennym, kominkiem, wyjściem na zadaszony taras i schodami na poddasze. Wiatrołap, łazienka, pomieszczenie gospodarcze. Na poddaszu trzy pokoje, łazienka i komunikacja. Zwarta bryła budynku i dach dwuspadowy sprzyjają szybkiej i taniej budowie i niskim kosztom eksploatacji.

powierzchnia użytkowa	85,15 m ²
+część gosp.	3,9 m ²
powierzchnia zabudowy	73,96 m ²
kubatura	383,12 m ³
kąt nachylenia dachu	42°
wys. kalenicy	8,24 m
min. wymiary działki*	17x16,2 m

* /informacje dodatkowe - patrz str.13

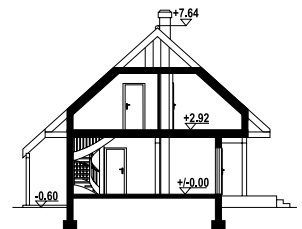

Ściany zewnętrzne: szkieletowe drewniane ocieplone wełną mineralną
Strop: drewniany
Pokrycie dachu: dachówka gontopodobna Gerard Corona
Typ ogrzewania: elektryczne



świdnica mała dws - inny widok



świdnica mała dws - odbicie lustrzane



w nawiasach podano powierzchnię podłogi

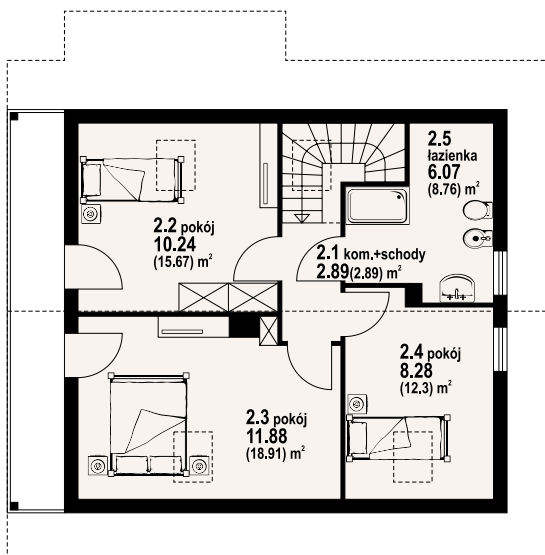

świdnica mała 19 dws

88,22 m²

szkielet

autorzy: arch. Władysław Piwowarczyk, artysta malarz Kinga Piwowarczyk

Dom w konstrukcji szkieletu drewnianego z podpiwniczeniem. Duży salon z aneksem kuchennym, kominkiem, wyjściem na zadaszony taras i schodami na poddasze. Łazienka, pomieszczenie gospodarcze i wiatrołap. Na poddaszu trzy pokoje, łazienka, komunikacja i dwa balkony. W piwnicach kotłownia/ pralnia i piwnice.

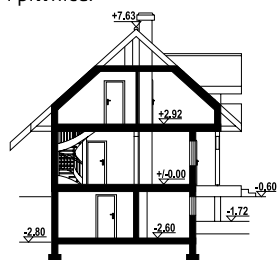

powierzchnia użytkowa	88,22 m ²
+część gosp.	53,48 m ²
powierzchnia zabudowy	73,99 m ²
kubatura	544,35 m ³
kąt nachylenia dachu	42°
wys. kalenicy	8,23 m
min. wymiary działki*	18,76x16,2 m

*/informacje dodatkowe – patrz str.13

Ściany zewnętrzne: szkieletowe drewniane ocieplone wełną mineralną

Strop: żelbet+drewniany

Pokrycie dachu: dachówka gontopodobna Gerard Corona

Typ ogrzewania: kocioł gazowy

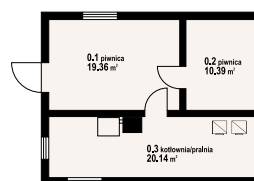
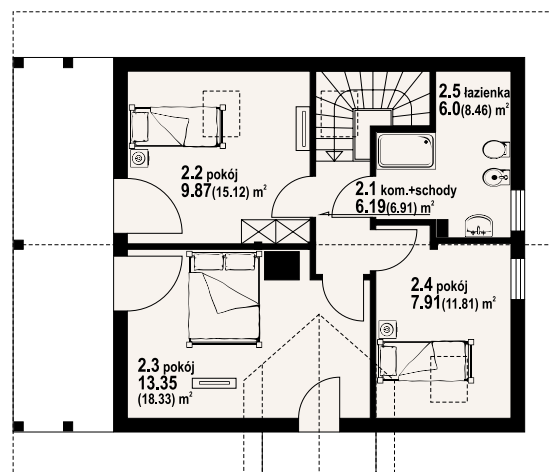
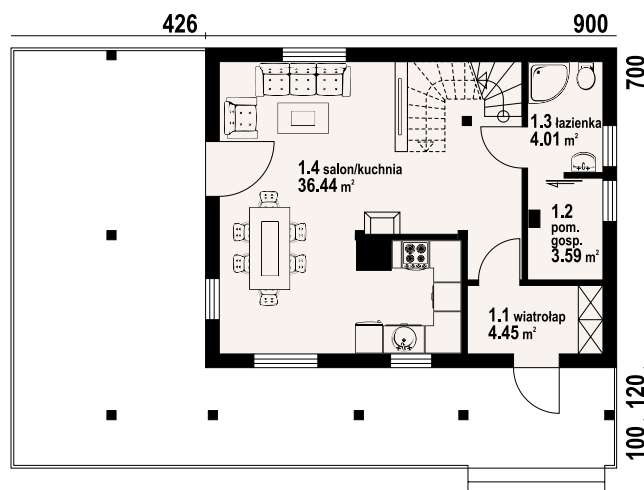

w nawiasach podano powierzchnię podłogi



świdnica mała 19 dws - inny widok



świdnica mała 19 dws - odbicie lustrzane

Warianty i projekty podobne dostępne na stronie www.dom-projekt.pl

zeskanuj kod QR aby wyświetlić kartę projektu online



Więcej informacji o tym projekcie na: www.dom-projekt.pl/1185
tel. 12 274 08 22 tel. 609 512 803 biuro@dom-projekt.pl



autorzy: arch. Władysław Piwowarczyk, artysta malarz Kinga Piwowarczyk

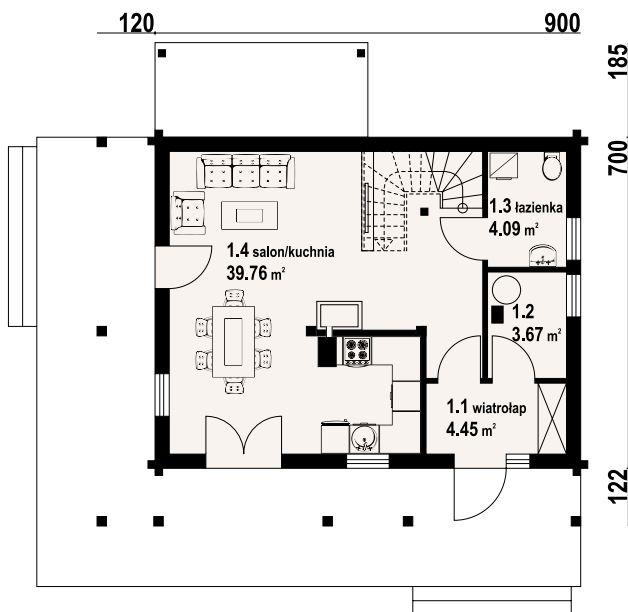

w nawiasach podano powierzchnię podłogi

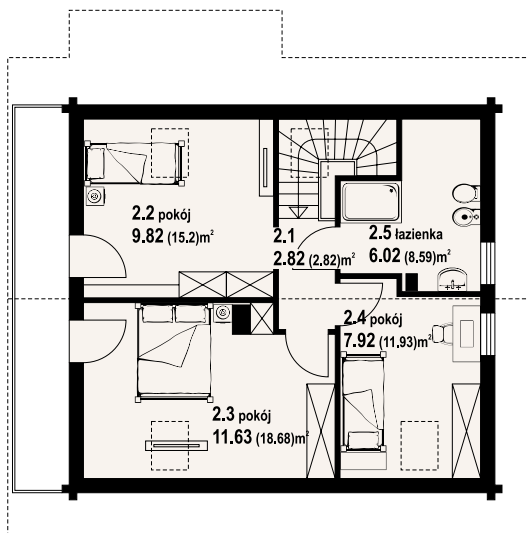

Dom z bali. Duży salon z aneksem kuchennym, kominkiem, wyjściami na duży zadaszony taras i schodami na poddasze. Łazienka, wiatrołap, pomieszczenie gospodarcze. Na poddaszu trzy pokoje, łazienka, komunikacja i balkon. Instalacja solarna. Zwarta bryła budynku i dach dwuspadowy sprzyjają szybkiej i taniej budowie i niskim kosztom eksploatacji.

powierzchnia użytkowa	86,51 m ²
+część gosp.	3,67 m ²
powierzchnia zabudowy	73,92 m ²
kubatura	380 m ³
kąt nachylenia dachu	42°
wys. kalenicy	8,15 m
min. wymiary działki*	17x16,2 m

* /informacje dodatkowe - patrz str.13

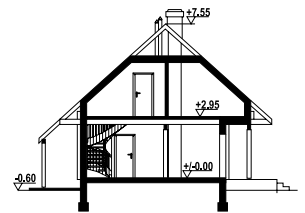

Ściany zewnętrzne: płazy drewniane + wełna mineralna + deska
Strop: drewniany
Pokrycie dachu: dachówka gontopodobna Gerard Corona
Typ ogrzewania: elektryczne akumulacyjne + kominkowe



świdnica mała dw - inny widok



świdnica mała dw - odbicie lustrzane





autorzy: arch. Władysław Piwowarczyk, artysta malarz Kinga Piwowarczyk

Nieduży, funkcjonalny dom z wejściem od południa. Salon z kominkiem, wydzielona kuchnia i łazienka na parterze. Na poddaszu trzy sypialnie i łazienka. Do bryły domu dobudowany jedno stanowiskowy garaż.



powierzchnia użytkowa	82,64 m ²
+część gosp.	23,42 m ²
powierzchnia zabudowy	93,01 m ²
kubatura	395 m ³
kąt nachylenia dachu	38°
wys. kalenicy	7,7 m
min. wymiary działki*	21x16,36 m

*/informacje dodatkowe – patrz str.13

Ściany zewnętrzne: szkieletowe drewniane ocieplone wełną mineralną

Strop: drewniany

Pokrycie dachu: dachówka gontopodobna Gerard Corona

Typ ogrzewania: kocioł gazowy

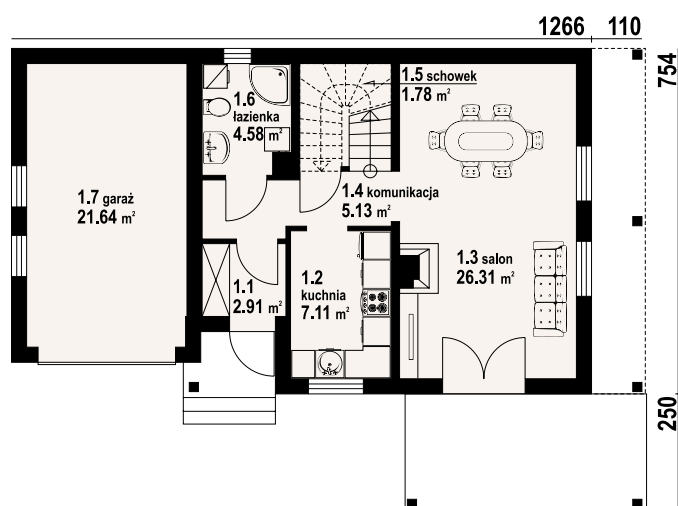

osiek 8rs - inny widok



osiek 8rs - odbicie lustrzane

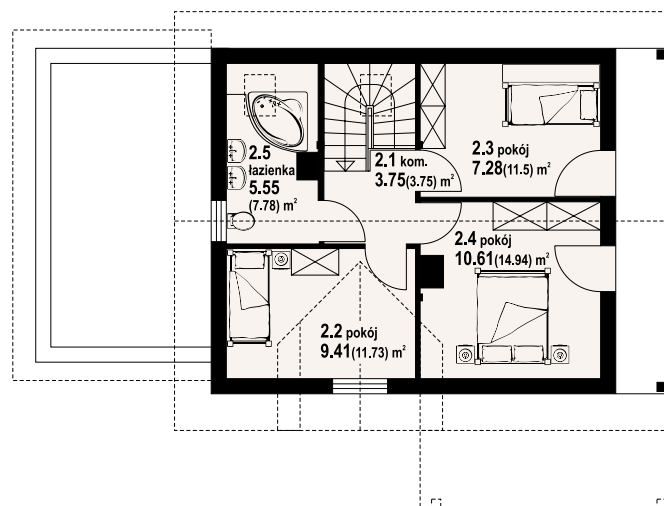

w nawiasach podano powierzchnię podłogi



dom do
70m²

powierzchni
zabudowy

87,81 m²

szkielet

autorzy: arch. Władysław Piwowarczyk, artysta malarz Kinga Piwowarczyk

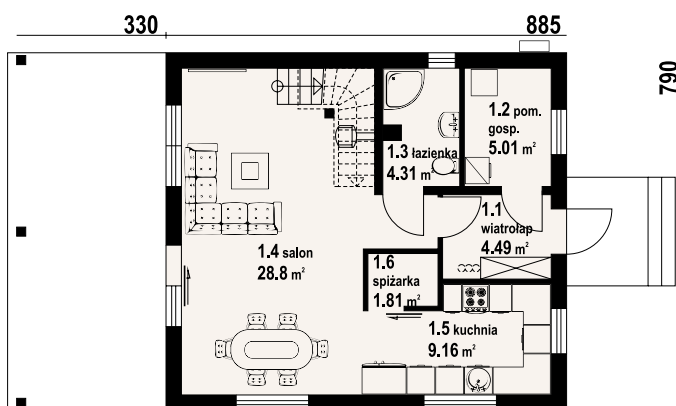

Dom w konstrukcji szkieletu drewnianego. Na parterze salon z kuchnią, wyjściem na duży, zadaszony taras i schodami na poddasze. Spiżarka, łazienka, pomieszczenie gospodarcze, wiatrołap. Na poddaszu cztery pokoje, łazienka, komunikacja, Zwarta bryła budynku oraz dach dwuspadowy sprzyjają szybkiej i taniej budowie oraz niskim kosztom eksploatacji.

powierzchnia użytkowa	87.81 m ²
+część gosp.	6.82 m ²
powierzchnia zabudowy	69.91 m ² +27.65 m ²
kubatura	378.3 m ³
kąt nachylenia dachu	42°
wys. kalenicy	8.38 m
min. wymiary działki*	17.85x15.9 m

*/informacje dodatkowe - patrz str.13

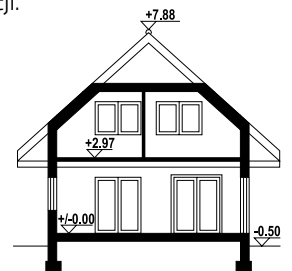

Ściany zewnętrzne: szkieletowe drewniane ocieplone wełną mineralną
Strop: drewniany
Pokrycie dachu: dachówka gontopodobna Gerard Corona
Typ ogrzewania: kocioł gazowy

w nawiasach podano powierzchnię podłogi

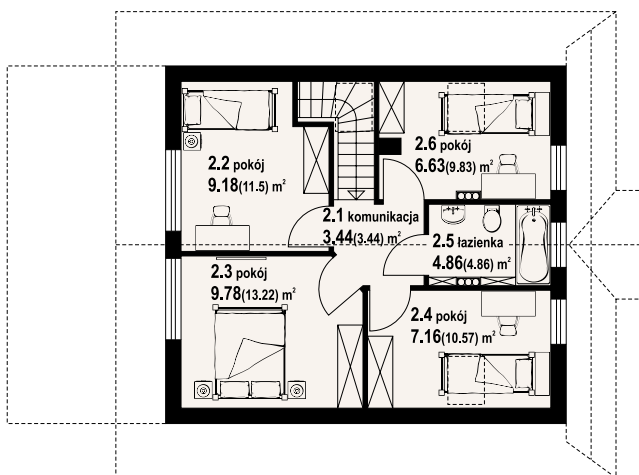

gryfice małe 3 dws - inny widok



gryfice małe 3 dws - odbicie lustrzane



zawoja 14 dw

89,42 m²

bal

autorzy: arch. Władysław Piwowarczyk, artysta malarz Kinga Piwowarczyk

Dom z bali. Na parterze salon z aneksem kuchennym, kominkiem, wyjściem na taras i schodami na poddasze. Kotłownia, łazienka, pokój-gabinet, wiatrołap. Na poddaszu trzy pokoje, łazienka, komunikacja, garderoba. Zwarta bryła budynku oraz dach dwuspadowy sprzyjają szybkiej i taniej budowie oraz niskim kosztom eksploatacji.



powierzchnia użytkowa	89.42 m ²
+część gosp.	9.66 m ²
powierzchnia zabudowy	79.7 m ²
kubatura	410.2 m ³
kąt nachylenia dachu	43°
wys. kalenicy	8.13 m
min. wymiary działki*	18.5x17.12 m

*/informacje dodatkowe – patrz str.13

Ściany zewnętrzne: płazy drewniane + wełna mineralna + deska

Strop: drewniany

Pokrycie dachu: dachówka gontopodobna Gerard Corona

Typ ogrzewania: kocioł gazowy lub kocioł na paliwo stałe

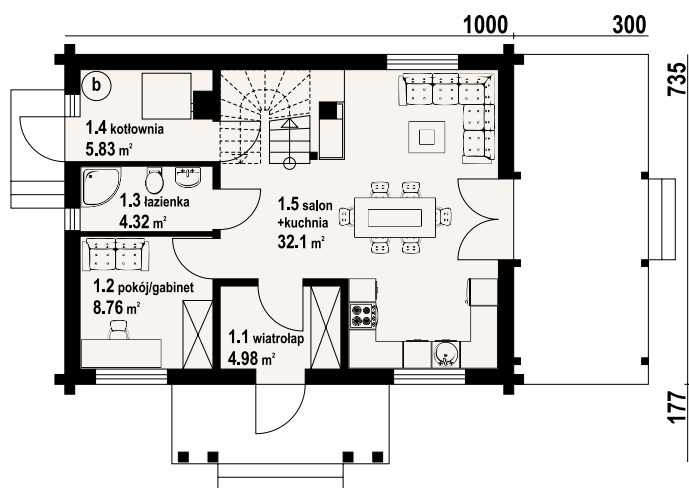

w nawiasach podano powierzchnię podłogi



zawoja 14 dw - inny widok



zawoja 14 dw - odbicie lustrzane

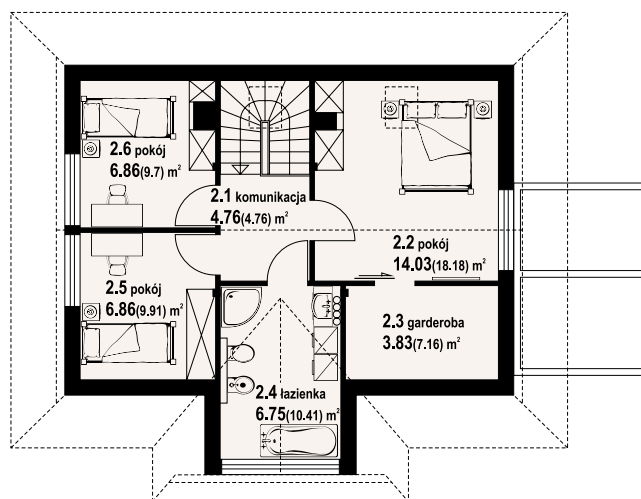

Warianty i projekty podobne dostępne na stronie www.dom-projekt.pl

zeskanuj kod QR aby wyświetlić kartę projektu online



Więcej informacji o tym projekcie na: www.dom-projekt.pl/1834
tel. 12 274 08 22 tel. 609 512 803 biuro@dom-projekt.pl



autorzy: arch. Władysław Piwowarczyk, artysta malarz Kinga Piwowarczyk

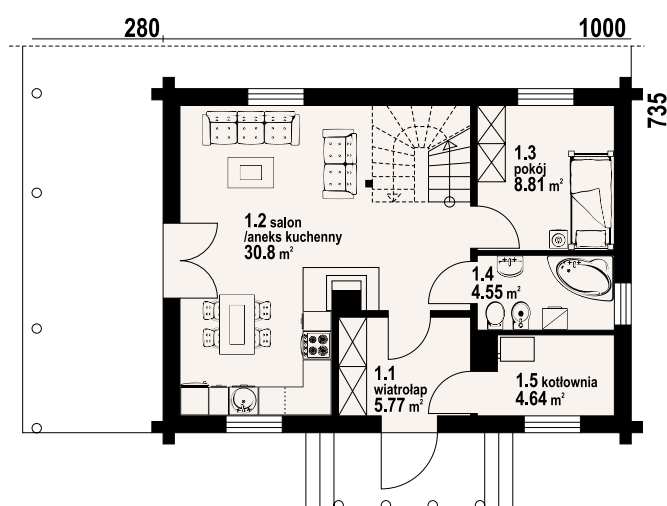

Dom z bali drewnianych. Architektura nawiązuje do tradycyjnych domów góralskich. Duży salon z aneksem kuchennym, kominkiem, wyjściem na zadaszony taras i schodami na poddasze. Pokój, łazienka, wiatrołap i kotłownia. Na poddaszu trzy pokoje, łazienka i komunikacja.

powierzchnia użytkowa	86,2 m ²
+część gosp.	4,64 m ²
powierzchnia zabudowy	73,5 m ²
kubatura	370 m ³
kąt nachylenia dachu	43°
wys. kalenicy	7,85 m
min. wymiary działki*	18,5x15,35 m

* /informacje dodatkowe - patrz str.13

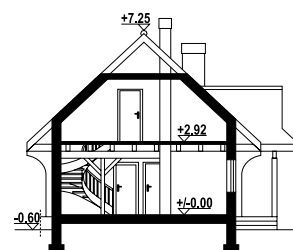

Ściany zewnętrzne: półbale + wełna mineralna + deska
Strop: drewniany
Pokrycie dachu: dachówka gontopodobna Gerard Corona
Typ ogrzewania: kocioł gazowy lub kocioł na paliwo stałe

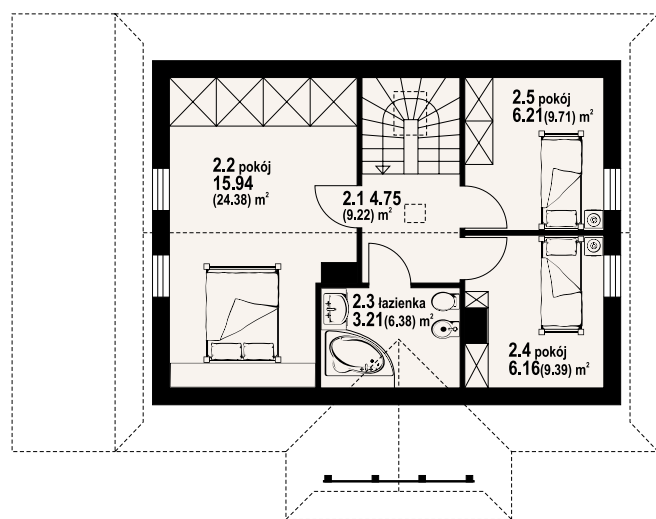

zawoja dw 11 - inny widok



zawoja dw 11 - odbicie lustrzane



zawoja dw 21

90,26 m²

bal

autorzy: arch. Władysław Piwowarczyk, artysta malarz Kinga Piwowarczyk

Dom z bali drewnianych. Duży salon z aneksem kuchennym, kominkiem, wyjściem na zadaszony taras i schodami na poddasze. Pokój, łazienka, kotłownia, wiatrołap. Na poddaszu trzy pokoje, łazienka i komunikacja. Zwarta bryła budynku i dach dwuspadowy sprzyjają szybkiej i taniej budowie i niskim kosztom eksploatacji.



powierzchnia użytkowa	90,26 m ²
+część gosp.	4,78 m ²
powierzchnia zabudowy	73,5 m ²
kubatura	370 m ³
kąt nachylenia dachu	43°
wys. kalenicy	7,85 m
min. wymiary działki*	18,5x15,35 m

*/informacje dodatkowe – patrz str.13

Ściany zewnętrzne: płazy drewniane + wełna mineralna + deska

Strop: drewniany

Pokrycie dachu: dachówka gontopodobna Gerard Corona

Typ ogrzewania: kocioł gazowy lub kocioł na paliwo stałe



zawoja dw 21 - inny widok



zawoja dw 21 - odbicie lustrzane

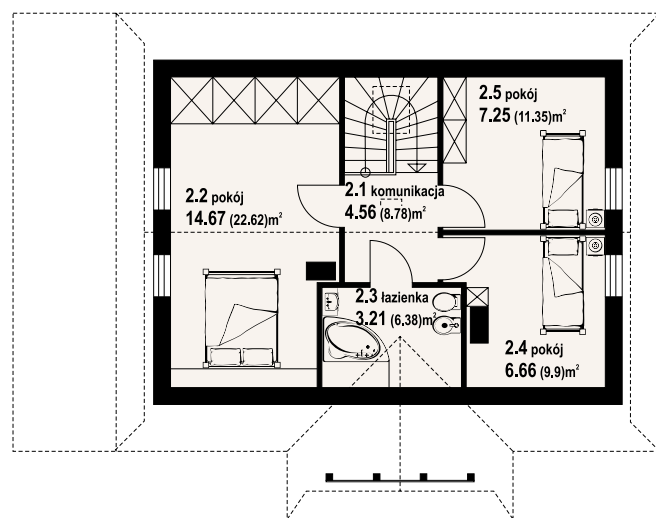
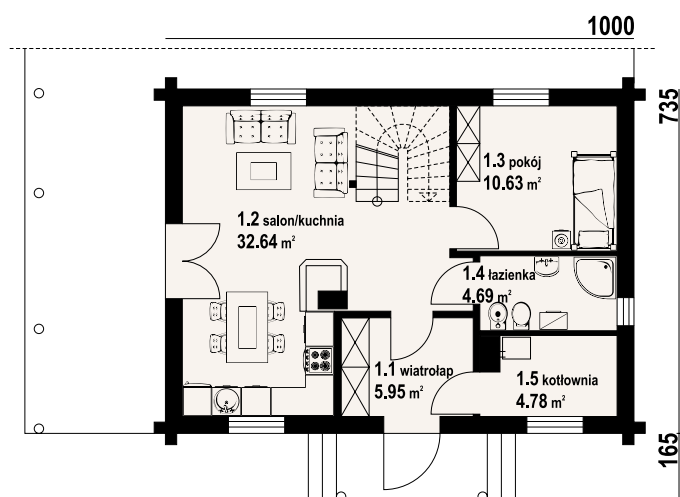

w nawiasach podano powierzchnię podłogi

Warianty i projekty podobne dostępne na stronie www.dom-projekt.pl

zeskanuj kod QR aby wyświetlić kartę projektu online



Więcej informacji o tym projekcie na: www.dom-projekt.pl/1067
tel. 12 274 08 22 tel. 609 512 803 biuro@dom-projekt.pl



autorzy: arch. Władysław Piwowarczyk, artysta malarz Kinga Piwowarczyk

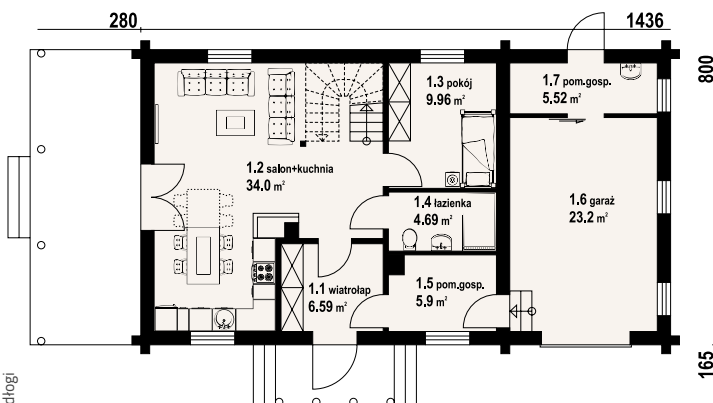

w nawiasach podano powierzchnię podłogi

Dom z bali. Na parterze salon z aneksem kuchennym, kominkiem, wyjściem na duży, zadaszony taras oraz schodami na poddasze. Pokój, łazienka, wiatrołap, garaż, dwa pomieszczenia gospodarcze. Na poddaszu trzy pokoje, łazienka, komunikacja. Zwarta bryła budynku oraz dach dwuspadowy sprzyjają szybkiej i taniej budowie oraz niskim kosztom eksploatacji.

powierzchnia użytkowa	96,83 m ²
+część gosp.	34,62 m ²
powierzchnia zabudowy	115,2 m ² +24 m ²
kubatura	500,2 m ³
kąt nachylenia dachu	43°
wys. kalenicy	8,29 m
min. wymiary działki*	22,8x16 m

* /informacje dodatkowe - patrz str.13

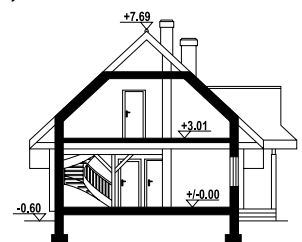

Ściany zewnętrzne: płazy drewniane + wełna mineralna + deska
Strop: drewniany
Pokrycie dachu: dachówka gontopodobna Gerard Corona
Typ ogrzewania: pompa ciepła



zawoja dw 16 - inny widok



zawoja dw 16 - odbicie lustrzane



piaseczno 1 dws

84,95 m²

szkielet

autorzy: arch. Władysław Piwowarczyk, artysta malarz Kinga Piwowarczyk

Dom parterowy w konstrukcji szkieletu drewnianego. Duży salon z aneksem kuchennym, kominkiem i wyjściem na taras. Trzy pokoje, łazienka, wc z pralką, wiatrołap i korytarz. Wyjście na poddasze schodami rozkładanymi. Na poddaszu strych.

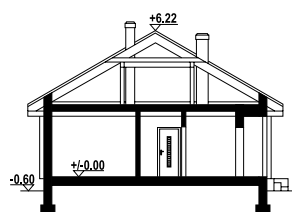

powierzchnia użytkowa	84,95 m ²
powierzchnia zabudowy	109,25 m ²
kubatura	420 m ³
kąt nachylenia dachu	30°
wys. kalenicy	6,82 m
min. wymiary działki*	19,5x17,5 m

*/informacje dodatkowe - patrz str.13

Ściany zewnętrzne: szkieletowe drewniane ocieplone wełną mineralną

Strop: drewniany

Pokrycie dachu: dachówka gontopodobna Gerard Corona

Typ ogrzewania: kocioł gazowy



piaseczno 1 dws - inny widok



piaseczno 1 dws - odbicie lustrzane

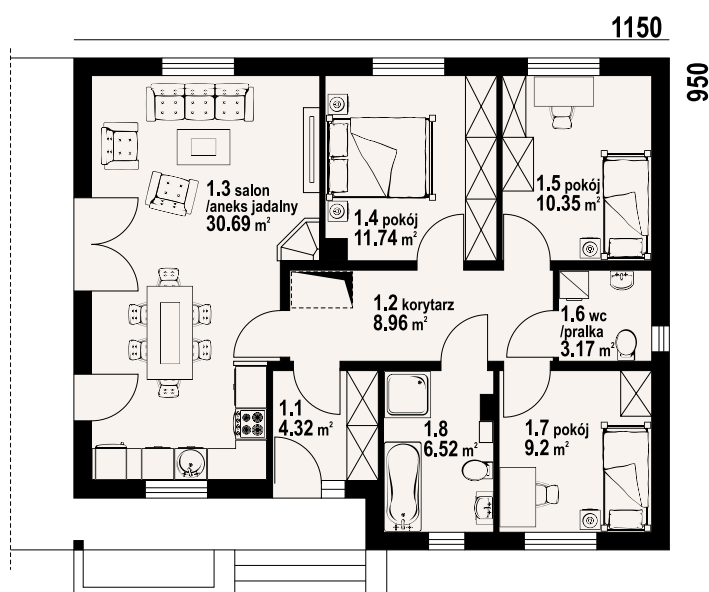

Warianty i projekty podobne dostępne na stronie www.dom-projekt.pl

zeskanuj kod QR aby wyświetlić kartę projektu online



Więcej informacji o tym projekcie na: www.dom-projekt.pl/878
tel. 12 274 08 22 tel. 609 512 803 biuro@dom-projekt.pl



autorzy: arch. Władysław Piwowarczyk, artysta malarz Kinga Piwowarczyk

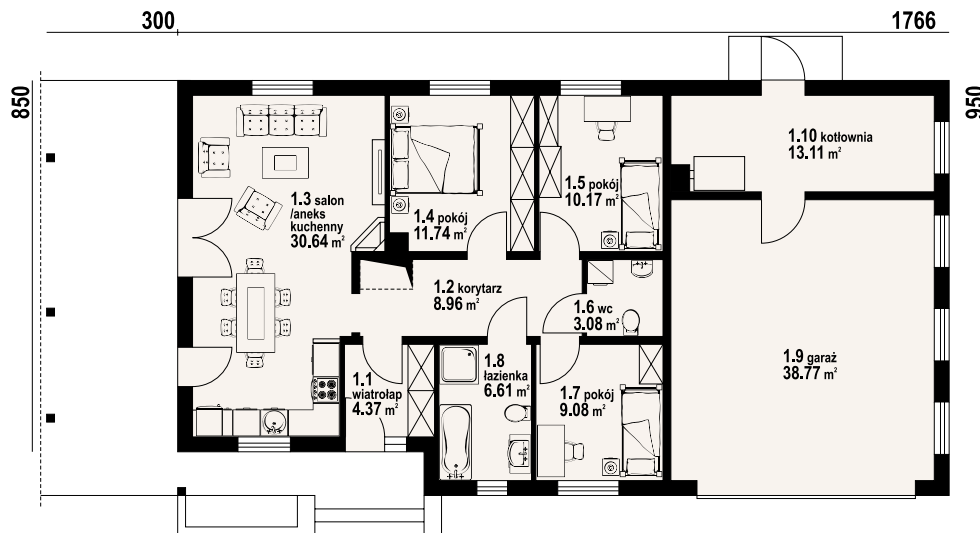

Dom parterowy z bali. Duży salon z aneksem kuchennym, kominkiem i wyjściem na zadaszony taras. Trzy pokoje, łazienka, wc z pralką, wiatrołap i korytarz. Garaż dwustanowiskowy, kotłownia. Wyjście na poddasze schodami rozkładanymi. Na poddaszu strych.

powierzchnia użytkowa	84.65 m ²
+część gosp.	51.88 m ²
powierzchnia zabudowy	167.77 m ²
kubatura	650 m ³
kąt nachylenia dachu	30°
wys. kalenicy	6.82 m
min. wymiary działki*	27.66x17.5 m

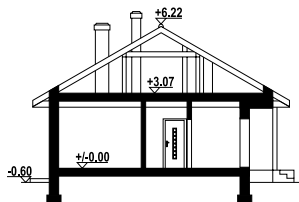

* /informacje dodatkowe – patrz str.13

Ściany zewnętrzne: płazy drewniane + wełna mineralna + deska
Strop: drewniany
Pokrycie dachu: dachówka gontopodobna Gerard Corona
Typ ogrzewania: kocioł gazowy lub kocioł na paliwo stałe



piaseczno 3gg dw – inny widok



piaseczno 3gg dw- odbicie lustrzane





autorzy: arch. Władysław Piwowarczyk, artysta malarz Kinga Piwowarczyk

Dom z bali drewnianych. Duży salon z aneksem kuchennym, kominkiem i wyjściem na taras. Trzy pokoje, łazienka, wc, komunikacja, wiatrołap i kotłownia. Wyjście na poddasze schodami strychowymi rozkładanymi.

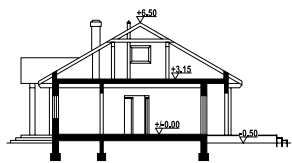

powierzchnia użytkowa	88,99 m ²
+część gosp.	4,31 m ²
powierzchnia zabudowy	120,2 m ²
kubatura	564,6 m ³
kąt nachylenia dachu	30°
wys. kalenicy	7 m
min. wymiary działki*	20,12x18 m

*/informacje dodatkowe – patrz str.13

Ściany zewnętrzne: płazy drewniane + wełna mineralna + deska

Strop: drewniany

Pokrycie dachu: dachówka gontopodobna Gerard Corona

Typ ogrzewania: kocioł gazowy lub kocioł na paliwo stałe



polańczyk dw - inny widok



polańczyk dw - odbicie lustrzane

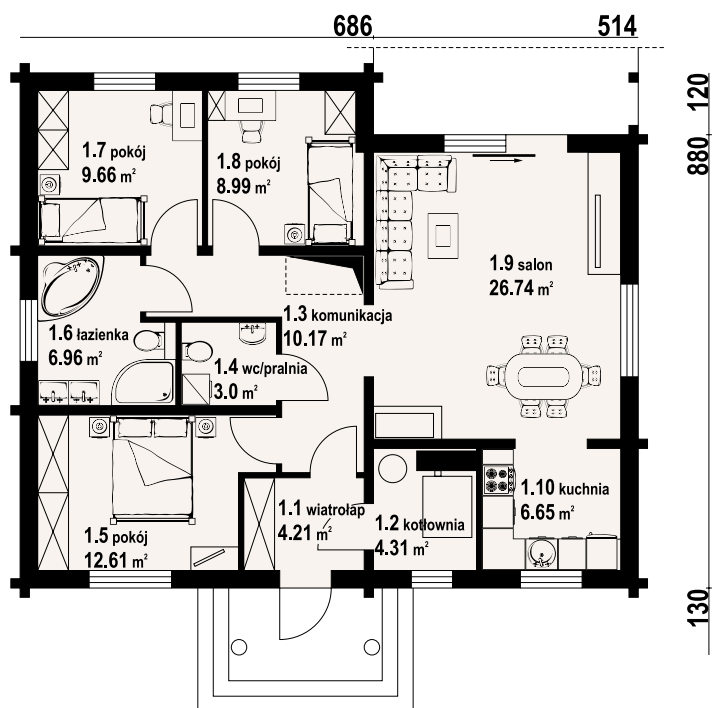



autorzy: arch. Władysław Piwowarczyk, artysta malarz Kinga Piwowarczyk

Wygodny dom parterowy dla czteroosobowej rodziny z funkcjonalnym układem pomieszczeń. Konstrukcja –szkielet drewniany wykończony od zewnątrz tynkiem. Duży salon z aneksem kuchennym, kominkiem i wyjściem na częściowo zadaszoną taras. Trzy pokoje, łazienka, wc z pralką, wiatrołap z miejscem na szafy, spiżarka, komunikacja, garaż i kotłownia.

powierzchnia użytkowa	89,57 m ²
+część gosp.	32,19 m ²
powierzchnia zabudowy	153,75 m ²
kubatura	678,2 m ³
kąt nachylenia dachu	30°
wys. kalenicy	7 m
min. wymiary działki*	23,82x18 m

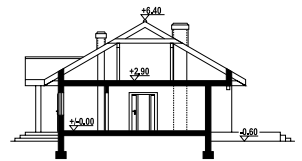

*/informacje dodatkowe – patrz str.13

Ściany zewnętrzne: szkieletowe drewniane ocieplone wełną mineralną
Strop: drewniany
Pokrycie dachu: dachówka ceramiczna
Typ ogrzewania: kocioł gazowy lub kocioł na paliwo stałe

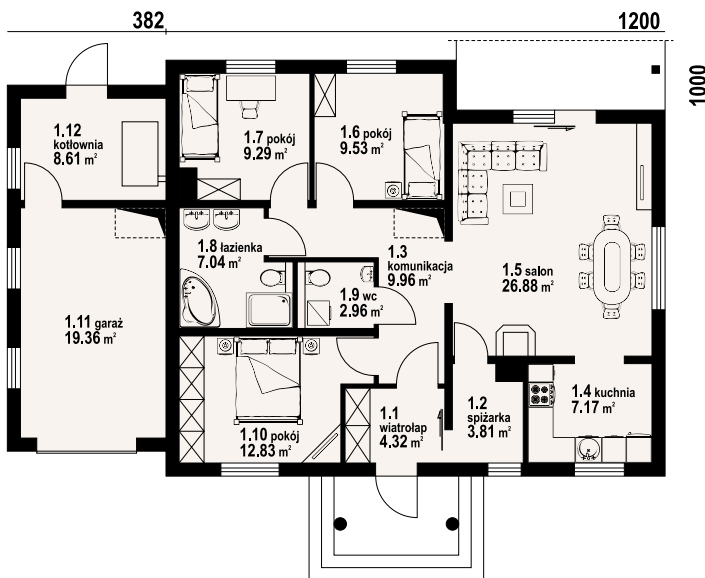

polańczyk dwsg - inny widok



polańczyk dwsg - odbicie lustrzane



albertowo 1 dw

89,08 m²

bal

autorzy: arch. Władysław Piwowarczyk, artysta malarz Kinga Piwowarczyk

Parterowy dom z bali drewnianych. Duży salon z aneksem kuchennym, kominem i wyjściem na taras. Dwa pokoje, łazienka, wc, wiatrołap, komunikacja, spiżarka, kotłownia i garaż. W garażu schody rozkładane na strych. Strych nie-użytkowy.

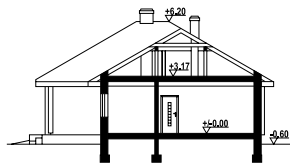

powierzchnia użytkowa	89,08 m ²
+część gosp.	39,07 m ²
powierzchnia zabudowy	162,91 m ²
kubatura	680 m ³
kąt nachylenia dachu	30°
wys. kalenicy	6,8 m
min. wymiary działki*	23x19,8 m

*/informacje dodatkowe – patrz str.13

Ściany zewnętrzne: płazy drewniane + wełna mineralna + deska

Strop: drewniany

Pokrycie dachu: dachówka gontopodobna Gerard Corona

Typ ogrzewania: kocioł gazowy lub kocioł na paliwo stałe



albertowo 1 dw - inny widok



albertowo 1 dw - odbicie lustrzane

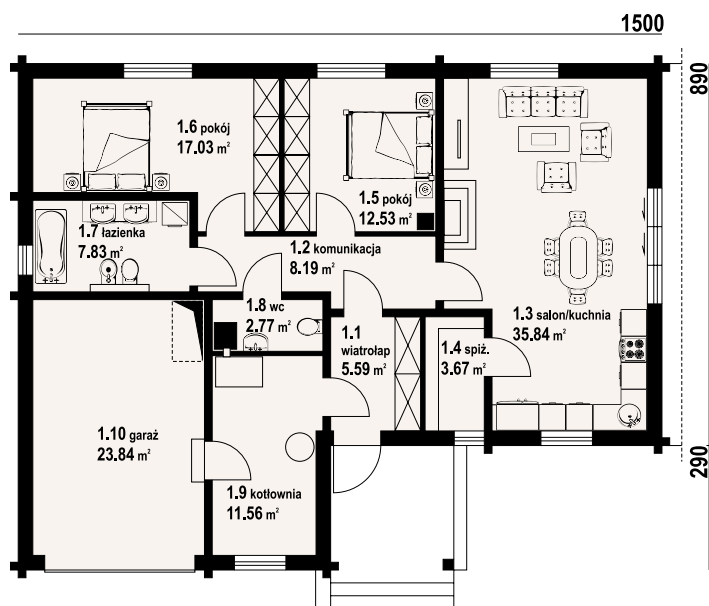

Warianty i projekty podobne dostępne na stronie www.dom-projekt.pl

zeskanuj kod QR aby wyświetlić kartę projektu online



Więcej informacji o tym projekcie na: www.dom-projekt.pl/1286
tel. 12 274 08 22 tel. 609 512 803 biuro@dom-projekt.pl



autorzy: arch. Władysław Piwowarczyk, artysta malarz Kinga Piwowarczyk

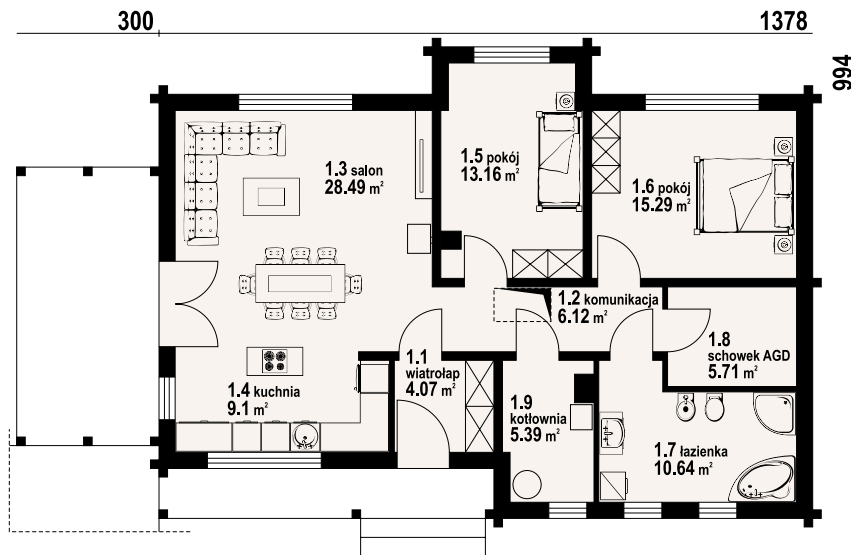

Parterowy dom z bali. Duży salon z aneksem kuchennym, kominkiem i wyjściem na zadaszony taras. Dwa pokoje, łazienka, komunikacja, wiatrołap i schowek AGD. Poddasze nieużytkowe. Wyjście na poddasze schodami strychowymi rozkładanymi.

powierzchnia użytkowa	86,87 m ²
+część gosp.	11,1 m ²
powierzchnia zabudowy	126,55 m ²
kubatura	440 m ³
kąt nachylenia dachu	30°
wys. kalenicy	6,51 m
min. wymiary działki*	22,78x17,94 m

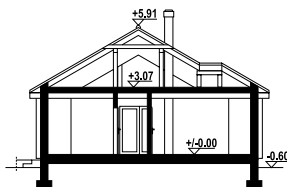

* /informacje dodatkowe - patrz str.13

Ściany zewnętrzne: płazy drewniane + wełna mineralna + deska
Strop: drewniany
Pokrycie dachu: dachówka gontopodobna Gerard Corona
Typ ogrzewania: kocioł gazowy lub kocioł na paliwo stałe



arturowo średnie dw - inny widok



arturowo średnie dw - odbicie lustrzane



jaworzynka mała dw

88,31 m²

bal

autorzy: arch. Władysław Piwowarczyk, artysta malarz Kinga Piwowarczyk

Dom z bali, podpiwniczony. Na parterze: duży salon z aneksem kuchennym, kominkiem i wyjściem na duży taras. Łazienka, garderoba i komunikacja. Na poddaszu: dwa pokoje, łazienka, komunikacja, balkon. W piwnicach: kotłownia, pralnia, schowek, pom. gospodarcze, komunikacja i wiata garażowa.



powierzchnia użytkowa	88,31 m ²
+część gosp.	65,62 m ²
powierzchnia zabudowy	105,66 m ²
kubatura	549,5 m ³
kąt nachylenia dachu	42°
wys. kalenicy	8,45 m
min. wymiary działki*	17,3x18,6 m

*/informacje dodatkowe – patrz str.13

Ściany zewnętrzne: płazy drewniane + wełna mineralna + deska

Strop: drewniany

Pokrycie dachu: dachówka gontopodobna Gerard Corona

Typ ogrzewania: kocioł gazowy lub kocioł na paliwo stałe



jaworzynka mała dw - inny widok



jaworzynka mała dw - odbicie lustrzane

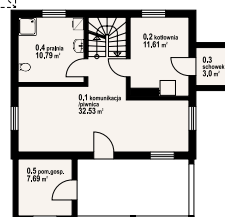
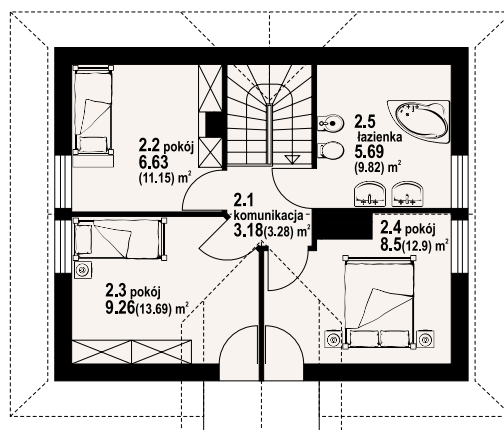
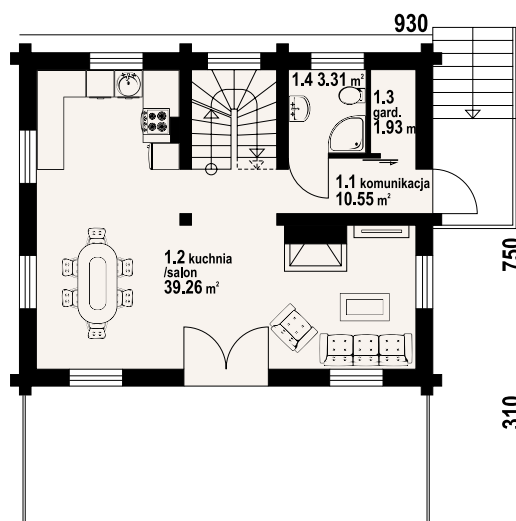

w nawiasach podano powierzchnię podłogi

Warianty i projekty podobne dostępne na stronie www.dom-projekt.pl

zeskanuj kod QR aby wyświetlić kartę projektu online



Więcej informacji o tym projekcie na: www.dom-projekt.pl/1032
tel. 12 274 08 22 tel. 609 512 803 biuro@dom-projekt.pl



autorzy: arch. Władysław Piwowarczyk, artysta malarz Kinga Piwowarczyk

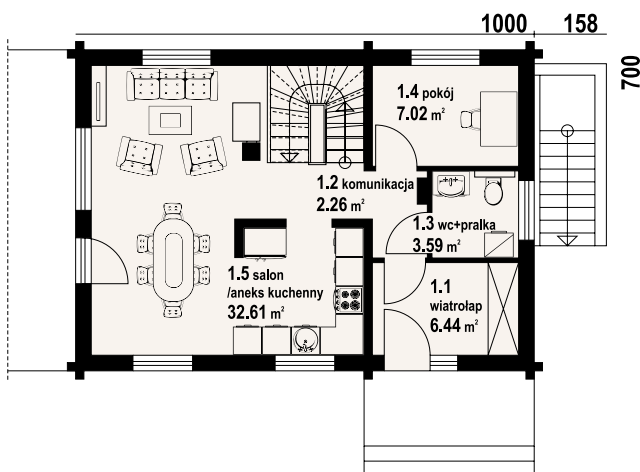

Dom z bali. Podpiwniczony. Na parterze salon z aneksem kuchennym, wyjściem na taras, kominkiem i schodami na poddasze. Pokój, wc z pralką, komunikacja, wiatrołap. Na poddaszu dwa pokoje, jeden z własną garderobą, komunikacja, łazienka z sauną oraz balkon. W podpiwniczeniu trzy pomieszczenia gospodarcze, komunikacja.

powierzchnia użytkowa	93.67 m ²
+część gosp.	60.01 m ²
powierzchnia zabudowy	75.78 m ²
kubatura	540 m ³
kąt nachylenia dachu	45°
wys. kalenicy	8.56 m
min. wymiary działki*	18.81x15.5 m

* /informacje dodatkowe - patrz str.13

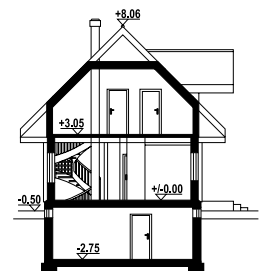

Ściany zewnętrzne: płazy drewniane + wełna mineralna + deska

Strop: drewniany

Pokrycie dachu: dachówka gontopodobna Gerard Corona

Typ ogrzewania: pompa ciepła

w nawiasach podano powierzchnię podłogi

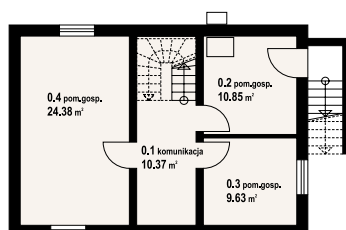
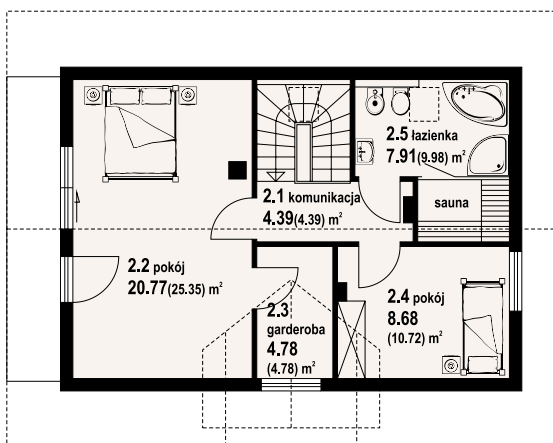

orłowo 19 dw - inny widok



orłowo 19 dw - odbicie lustrzane



autorzy: arch. Władysław Piwowarczyk, artysta malarz Kinga Piwowarczyk

Niewielki dom z poddaszem użytkowym. Parter to część dzienna: salon z aneksem kuchennym i wyjściem na duży, częściowo zadaszony taras zewnętrzny. Kominiek w salonie. Wydzielona kotłownia. Na poddaszu trzy pokoje - sypialnie i łazienka.

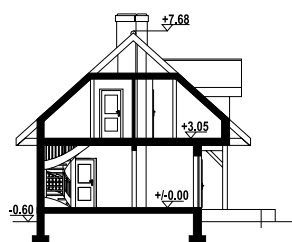

powierzchnia użytkowa	93,96 m ²
+część gosp.	4,31 m ²
powierzchnia zabudowy	82 m ²
kubatura	430 m ³
kąt nachylenia dachu	42°
wys. kalenicy	8,28 m
min. wymiary działki*	18x16,2 m

*/informacje dodatkowe - patrz str.13

Ściany zewnętrzne: szkieletowe drewniane ocieplone wełną mineralną

Strop: drewniany

Pokrycie dachu: dachówka gontopodobna Gerard Corona

Typ ogrzewania: kocioł gazowy lub kocioł na paliwo stałe

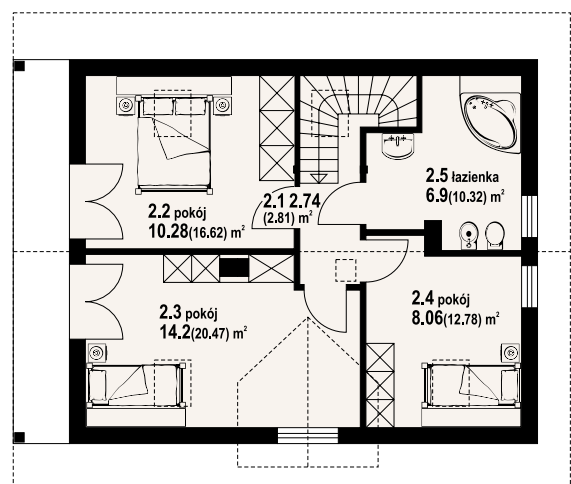
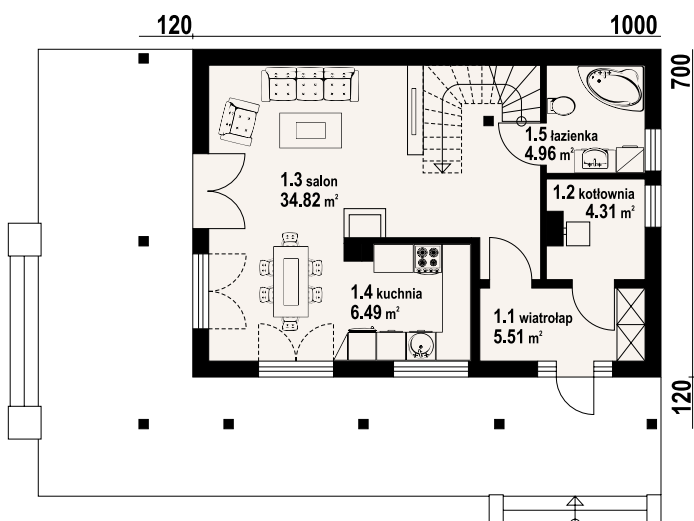

w nawiasach podano powierzchnię podłogi



świdnica dws - inny widok



świdnica dws - odbicie lustrzane





autorzy: arch. Władysław Piwowarczyk, artysta malarz Kinga Piwowarczyk

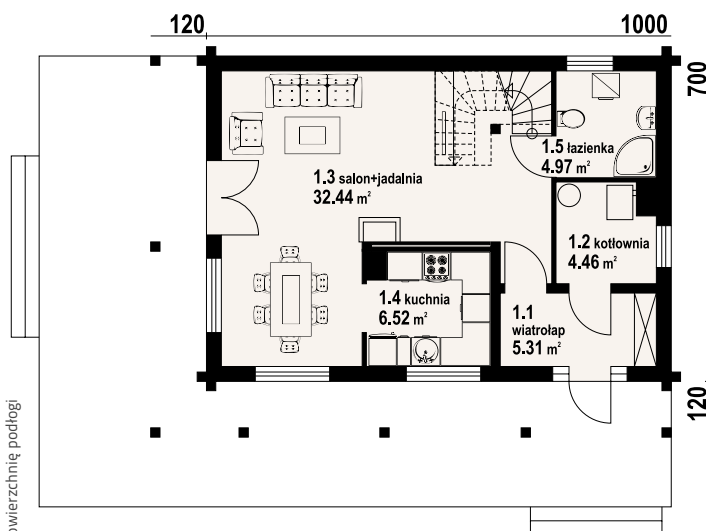

Dom z bali drewnianych. Zewnętrzny wygląd tradycyjny, układ funkcjonalny wewnątrz współczesny. Cztery pokoje, dwie łazienki, aneks kuchenny, kotłownia, wiatrołap. Duży salon z aneksem kuchennym, schodami na poddasze, kominem i wyjściem na taras. Liczne wersje projektu.

powierzchnia użytkowa	95,48 m ²
+część gosp.	4,46 m ²
powierzchnia zabudowy	82,12 m ²
kubatura	428,2 m ³
kąt nachylenia dachu	42°
wys. kalenicy	8,21 m
min. wymiary działki*	18x16,2 m

* /informacje dodatkowe - patrz str.13

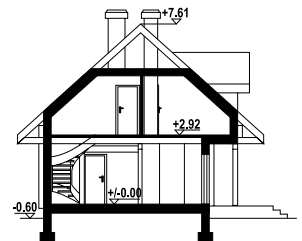

Ściany zewnętrzne: płazy drewniane + wełna mineralna + deska
Strop: drewniany
Pokrycie dachu: dachówka gontopodobna Gerard Corona
Typ ogrzewania: kocioł gazowy lub kocioł na paliwo stałe

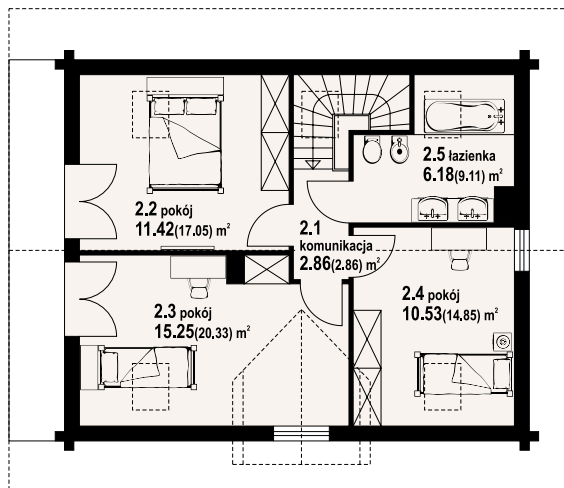

Świdnica dw 7a - inny widok



Świdnica dw 7a - odbicie lustrzane



94,17 m²

szkielet

dom do
70m²
powierzchni
zabudowy

autorzy: arch. Władysław Piwowarczyk, artysta malarz Kinga Piwowarczyk

Dom w konstrukcji szkieletu drewnianego. Salon z aneksem kuchennym i wyjściem na taras i do ogrodu. Pokój, łazienka, kotłownia i wiatrołap. Na poddaszu trzy pokoje, łazienka, komunikacja i balkon. Zwarta bryła budynku i dach dwuspadowy sprzyjają taniej i szybkiej budowie i niskim kosztom eksploatacji.

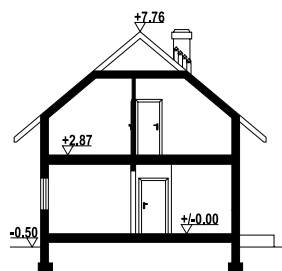

powierzchnia użytkowa	94,17 m ²
+część gosp.	4,87 m ²
powierzchnia zabudowy	67,5 m ²
kubatura	384,75 m ³
kąt nachylenia dachu	40°
wys. kalenicy	8,26 m
min. wymiary działki*	15,5x17 m

*/informacje dodatkowe – patrz str.13

Ściany zewnętrzne: szkieletowe drewniane ocieplone wełną mineralną

Strop: drewniany

Pokrycie dachu: dachówka gontopodobna Gerard Corona

Typ ogrzewania: kocioł gazowy lub kocioł na paliwo stałe

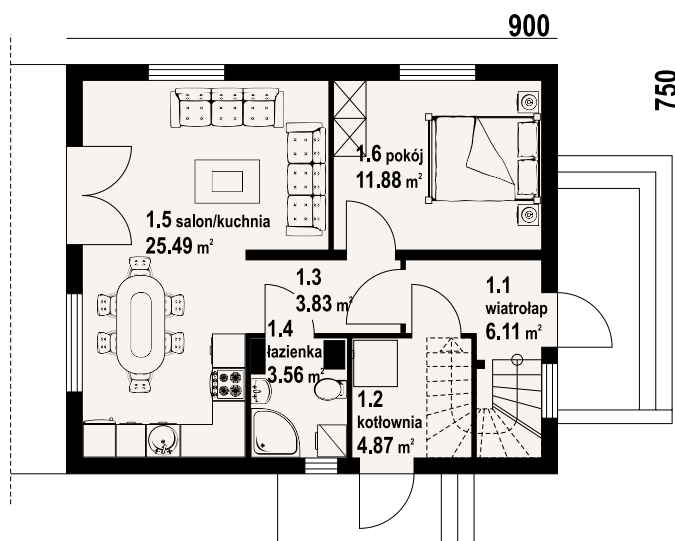

w nawiasach podano powierzchnię podłogi



grochowo nowe dws - inny widok



grochowo nowe dws - odbicie lustrzane

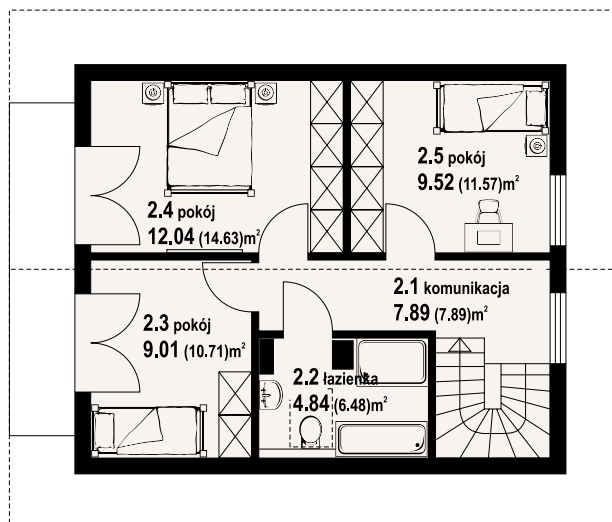

Warianty i projekty podobne dostępne na stronie www.dom-projekt.pl

zeskanuj kod QR aby wyświetlić kartę projektu online



Więcej informacji o tym projekcie na: www.dom-projekt.pl/1152
tel. 12 274 08 22 tel. 609 512 803 biuro@dom-projekt.pl



97,08 m²

szkielet

autorzy: arch. Władysław Piwowarczyk, artysta malarz Kinga Piwowarczyk

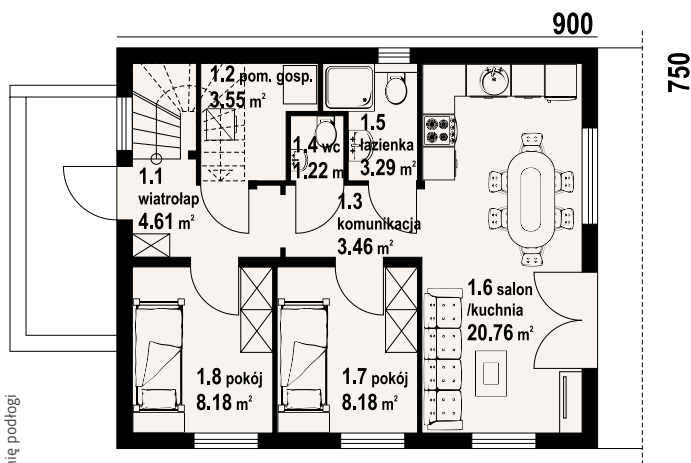

Dom w konstrukcji szkieletu drewnianego. Salon z aneksem kuchennym i wyjściem na taras. Dwa pokoje, łazienka, wc, wiatrołap i pomieszczenie gospodarcze. Na poddaszu trzy pokoje, łazienka, wc, komunikacja i dwa balkony. Zwarta bryła budynku i dach dwuspadowy sprzyjają szybkiej i taniej budowie i niskim kosztom eksploatacji.

powierzchnia użytkowa	97,08 m²
+część gosp.	3,55 m²
powierzchnia zabudowy	67,5 m²
kubatura	383,4 m³
kąt nachylenia dachu	40°
wys. kalenicy	7,99 m
min. wymiary działki*	15,5x17 m

* /informacje dodatkowe – patrz str.13

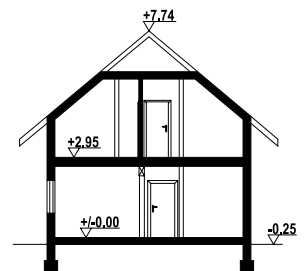

Ściany zewnętrzne: szkieletowe drewniane ocieplone wełną mineralną
Strop: drewniany
Pokrycie dachu: dachówka gontopodobna Gerard Corona
Typ ogrzewania: kocioł gazowy lub kocioł na paliwo stałe

w nawiasach podano powierzchnię podłogi

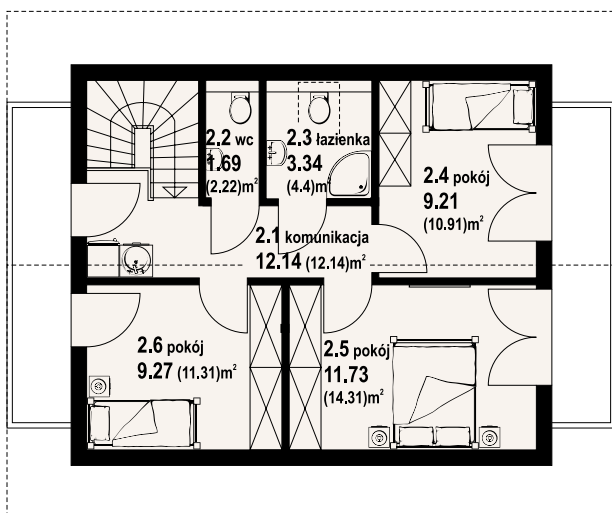

grochowo nowe 13 dws - inny widok



grochowo nowe 13 dws - odbicie lustrzane



jurgów 5 dw

96,82 m²

bal

autorzy: arch. Władysław Piwowarczyk, artysta malarz Kinga Piwowarczyk

Dom z bali drewnianych, którego wygląd zewnętrzny jest wzorowany na domach góralskich, a wewnątrz posiada współczesny funkcjonalny układ. Duży salon z aneksem kuchennym, wyjściem na taras, kominkiem i schodami na poddasze. Pokój-biblioteka, wc, kotłownia, wiatrołap. Na poddaszu cztery pokoje, łazienka i komunikacja.



powierzchnia użytkowa	96,82 m ²
+część gosp.	5,82 m ²
powierzchnia zabudowy	81,64 m ²
kubatura	455,12 m ³
kąt nachylenia dachu	45°
wys. kalenicy	8,62 m
min. wymiary działki*	16,7x18,4 m

*/informacje dodatkowe – patrz str.13

Ściany zewnętrzne: płazy drewniane + wełna mineralna + deska

Strop: drewniany

Pokrycie dachu: dachówka gontopodobna Gerard Corona

Typ ogrzewania: kocioł gazowy lub kocioł na paliwo stałe



jurgów 5 dw - inny widok



jurgów 5 dw - odbicie lustrzane

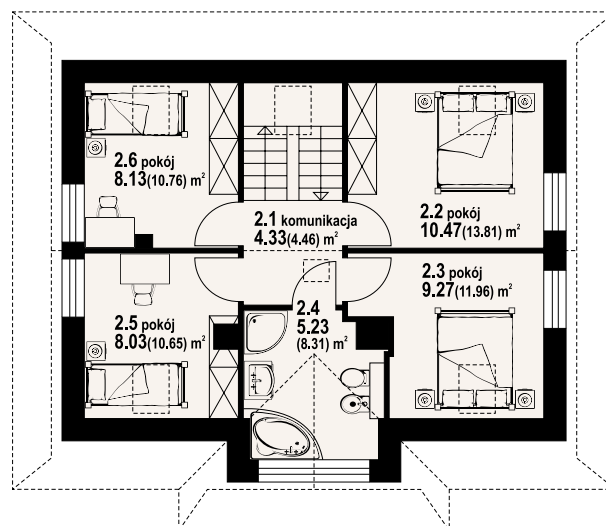
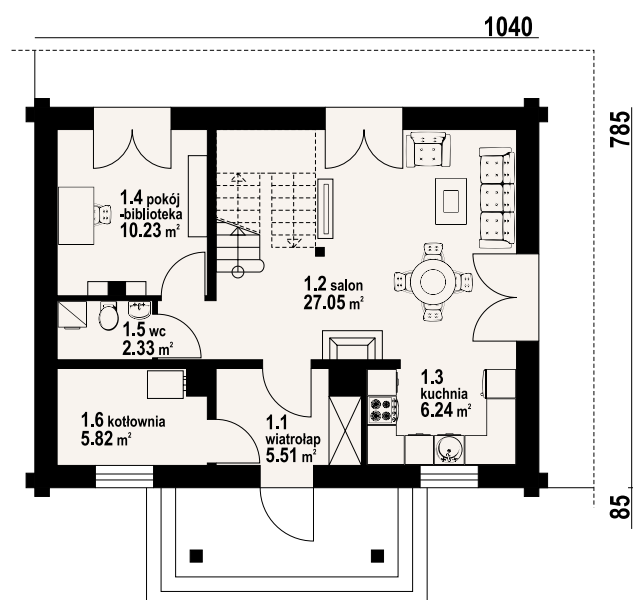

w nawiasach podano powierzchnię podłogi

Warianty i projekty podobne dostępne na stronie www.dom-projekt.pl

zeskanuj kod QR aby wyświetlić kartę projektu online



Więcej informacji o tym projekcie na: www.dom-projekt.pl/721
tel. 12 274 08 22 tel. 609 512 803 biuro@dom-projekt.pl



autorzy: arch. Władysław Piwowarczyk, artysta malarz Kinga Piwowarczyk

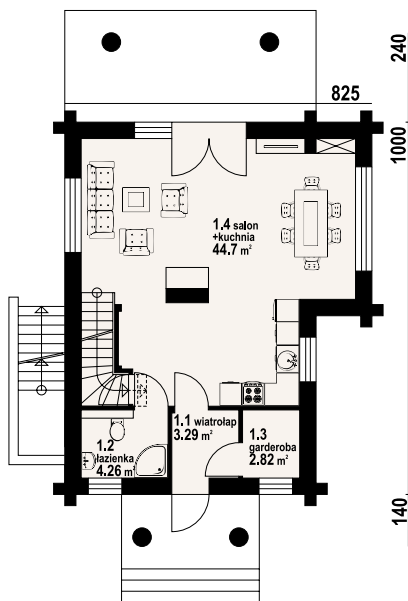

w nawiasach podano powierzchnię podłogi

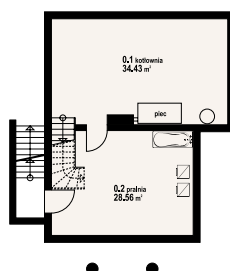
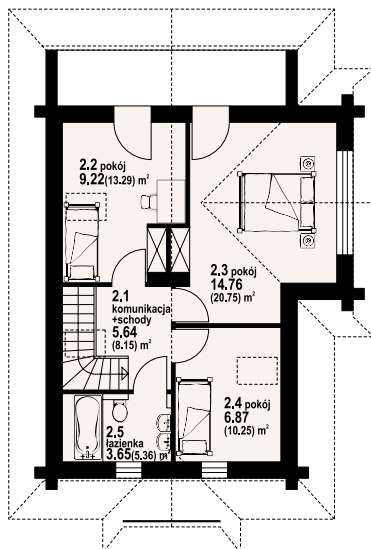

Dom z bali. Podpiwniczony. Parter: duży salon z aneksem kuchennym, kominem, schodami na poddasze i wyjściem na zadaszony taras. Łazienka, wiatrołap i garderoba. Na poddaszu trzy pokoje, łazienka, komunikacja i balkon. Poddasze: trzy pokoje, łazienka, komunikacja i balkon. Piwnice: pralnia, kotłownia i schody na parter.

powierzchnia użytkowa	92,39 m ²
+część gosp.	65,81 m ²
powierzchnia zabudowy	83,05 m ²
kubatura	574,96 m ³
kąt nachylenia dachu	42°
wys. kalenicy	7,75 m
min. wymiary działki*	16,25x18 m

*/informacje dodatkowe - patrz str.13

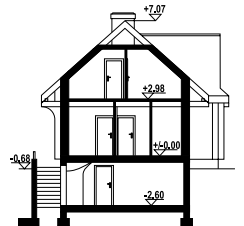

Ściany zewnętrzne: płazy drewniane + wełna mineralna + deska
Strop: żelbet+drewniany
Pokrycie dachu: dachówka gontopodobna Gerard Corona
Typ ogrzewania: kocioł gazowy lub kocioł na paliwo stałe



rytowo dw 29 - inny widok



rytowo dw 29 - odbicie lustrzane



rytowo 3 dwk

99,71 m²

bal



autorzy: arch. Władysław Piwowarczyk, artysta malarz Kinga Piwowarczyk

Dom z bali drewnianych. Duży salon z aneksem kuchennym, kominkiem, wyjściem na zadaszony taras i schodami na poddasze. Łazienka, wiatrołap, pomieszczenie gospodarcze. Na poddaszu trzy pokoje, łazienka i balkon.

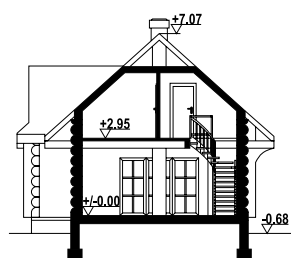

powierzchnia użytkowa	99,71 m ²
+część gosp.	2,64 m ²
powierzchnia zabudowy	80,8 m ²
kubatura	401,9 m ³
kąt nachylenia dachu	42°
wys. kalenicy	7,75 m
min. wymiary działki*	20,6x16,25 m

*/informacje dodatkowe – patrz str.13

Ściany zewnętrzne: płazy drewniane + wełna mineralna + deska

Strop: drewniany

Pokrycie dachu: dachówka ceramiczna

Typ ogrzewania: kocioł gazowy

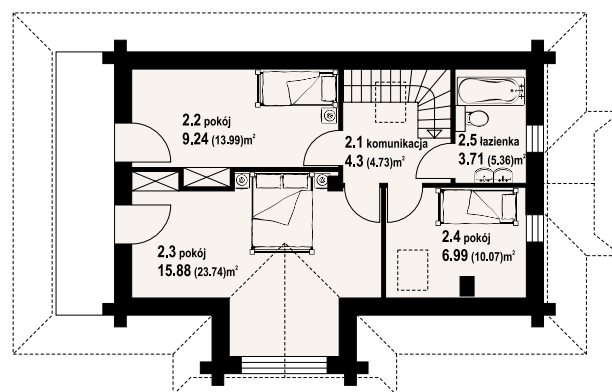
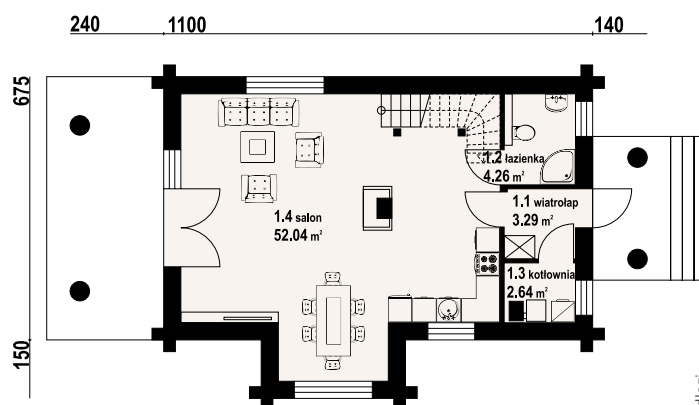

w nawiasach podano powierzchnię podłogi



rytowo 3 dwk - inny widok



rytowo 3 dwk - odbicie lustrzane

Warianty i projekty podobne dostępne na stronie www.dom-projekt.pl

zeskanuj kod QR aby wyświetlić kartę projektu online



Więcej informacji o tym projekcie na: www.dom-projekt.pl/1166
tel. 12 274 08 22 tel. 609 512 803 biuro@dom-projekt.pl



autorzy: arch. Władysław Piwowarczyk, artysta malarz Kinga Piwowarczyk

Dom z bali z poddaszem mieszkalnym. Na parterze duży salon z aneksem kuchennym, kominkiem oraz wyjściem na duży zadaszony taras. łazienka, wiatrołap, pomieszczenie gospodarcze. Na poddaszu trzy pokoje, komunikacja oraz łazienka. Duży balkon dostępny z dwóch pokoi.

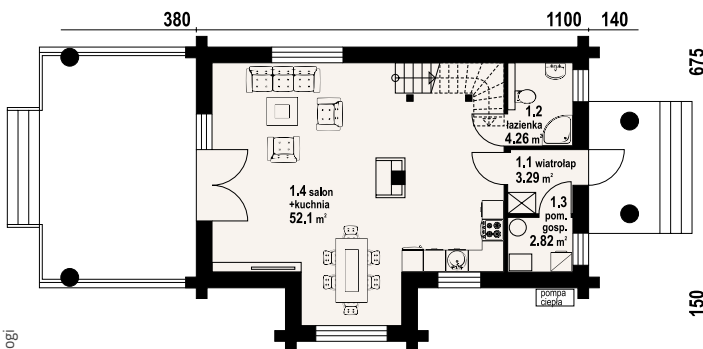

powierzchnia użytkowa	99,77 m ²
+część gosp.	2,82 m ²
powierzchnia zabudowy	80,8 m ²
kubatura	401,9 m ³
kąt nachylenia dachu	42°
wys. kalenicy	7,75 m
min. wymiary działki*	16,25x20,3 m

* /informacje dodatkowe - patrz str.13

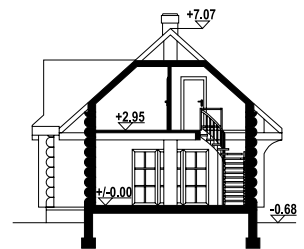

Ściany zewnętrzne: płazy drewniane + wełna mineralna + deska
Strop: drewniany
Pokrycie dachu: dachówka gontopodobna Gerard Corona
Typ ogrzewania: pompa ciepła

w nawiasach podano powierzchnię podłogi

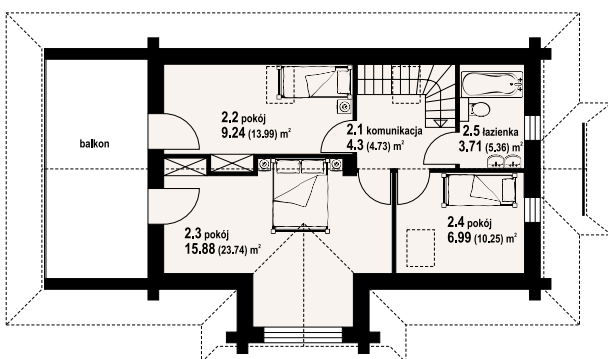

rytowo 23 dw - inny widok



rytowo 23 dw - odbicie lustrzane



chmielów dw 5g

95,03 m²

bal



autorzy: arch. Władysław Piwowarczyk, artysta malarz Kinga Piwowarczyk

Dom z bali. Parterowy. Duży salon z aneksem kuchennym, kominkiem i wyjściem na zadaszony taras. Trzy pokoje, łazienka, wiatrołap, komunikacja, korytarz, kotłownia i garaż. Wyjście schodami na poddasze. Na poddaszu antresola, pustka nad salonem i strych.



powierzchnia użytkowa	95,03 m ²
+część gosp.	62,23 m ²
powierzchnia zabudowy	163,92 m ²
kubatura	711,11 m ³
kąt nachylenia dachu	35°
wys. kalenicy	7,23 m
min. wymiary działki*	26,8x18,2 m

*/informacje dodatkowe – patrz str.13

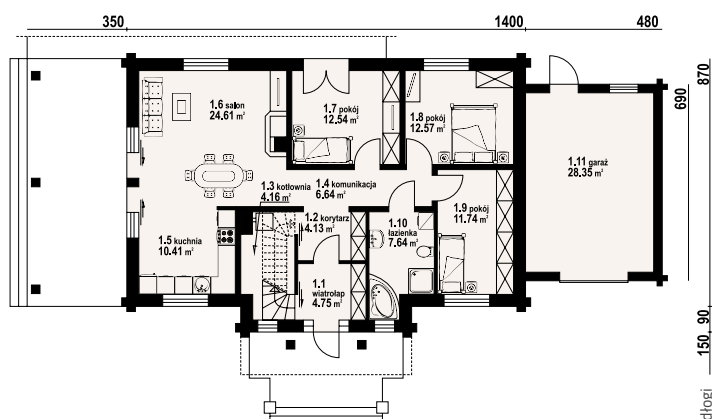

Ściany zewnętrzne: płazy drewniane + wełna mineralna + deska

Strop: drewniany

Pokrycie dachu: dachówka gontopodobna Gerard Corona

Typ ogrzewania: kocioł gazowy



chmielów dw 5g - inny widok



chmielów dw 5g - odbicie lustrzane

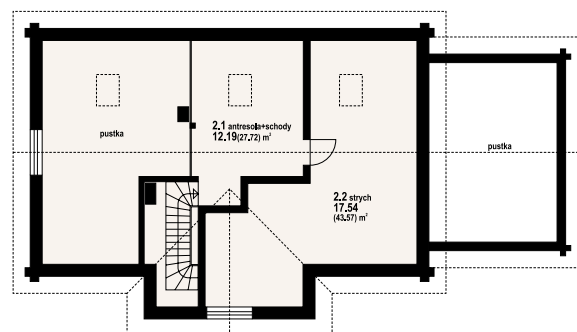

w nawiasach podano powierzchnię podłogi

Warianty i projekty podobne dostępne na stronie www.dom-projekt.pl

zescanuj kod QR aby wyświetlić kartę projektu online



Więcej informacji o tym projekcie na: www.dom-projekt.pl/1042
tel. 12 274 08 22 tel. 609 512 803 biuro@dom-projekt.pl



autorzy: arch. Władysław Piwowarczyk, artysta malarz Kinga Piwowarczyk

Parterowy dom w konstrukcji szkieletu drewnianego. Duży salon z aneksem kuchennym, kominkiem i wyjściami na taras. Trzy pokoje, łazienka, komunikacja, kotłownia i wiatrołap. Poddasze nieużytkowe (strych).

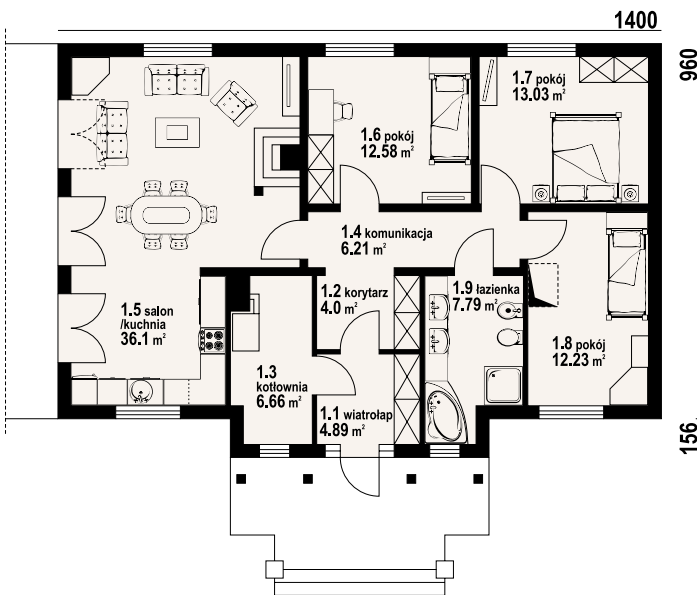

powierzchnia użytkowa	96,83 m ²
+część gosp.	6,66 m ²
powierzchnia zabudowy	127,2 m ²
kubatura	542,3 m ³
kąt nachylenia dachu	30°
wys. kalenicy	6,5 m
min. wymiary działki*	22x19,16 m

* /informacje dodatkowe - patrz str.13



Ściany zewnętrzne: szkieletowe drewniane ocieplone wełną mineralną
Strop: drewniany
Pokrycie dachu: dachówka gontopodobna Gerard Corona
Typ ogrzewania: kocioł gazowy lub kocioł na paliwo stałe



chmielów dws - inny widok



chmielów dws - odbicie lustrzane





autorzy: arch. Władysław Piwowarczyk, artysta malarz Kinga Piwowarczyk

Dom parterowy. Salon z aneksem kuchennym, kominkiem, wyjściem na taras i schodami na poddasze. Spiżarka, wc, wiatrołap, trzy pokoje, łazienka, pomieszczenie techniczne, komunikacja. Na poddaszu strych. Zwarta bryła budynku oraz dach dwuspadowy sprzyjają szybkiej i taniej budowie oraz niskim kosztom eksploatacji.

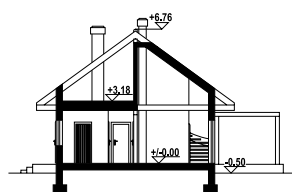

powierzchnia użytkowa	94.6 m ²
+część gosp.	46.21 m ²
powierzchnia zabudowy	127.17 m ²
kubatura	564 m ³
kąt nachylenia dachu	36°
wys. kalenicy	7.26 m
min. wymiary działki*	22.7x16.1 m

*/informacje dodatkowe – patrz str.13

Ściany zewnętrzne: szkieletowe drewniane ocieplone wełną mineralną

Strop: drewniany

Pokrycie dachu: dachówka ceramiczna

Typ ogrzewania: kocioł gazowy

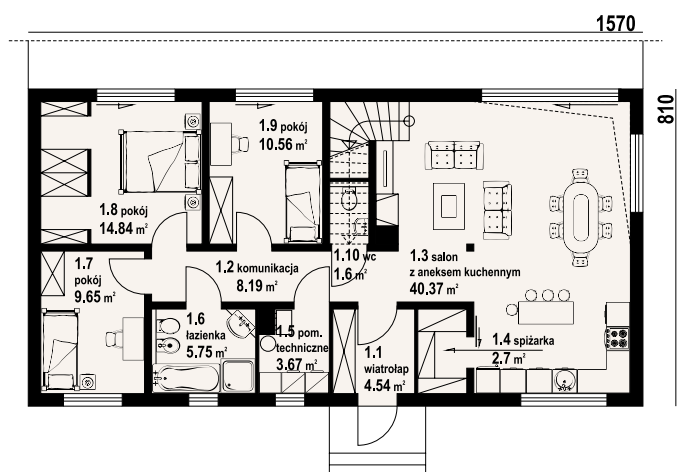

w nawiasach podano powierzchnię podłogi



alamowice dws - inny widok



alamowice dws - odbicie lustrzane

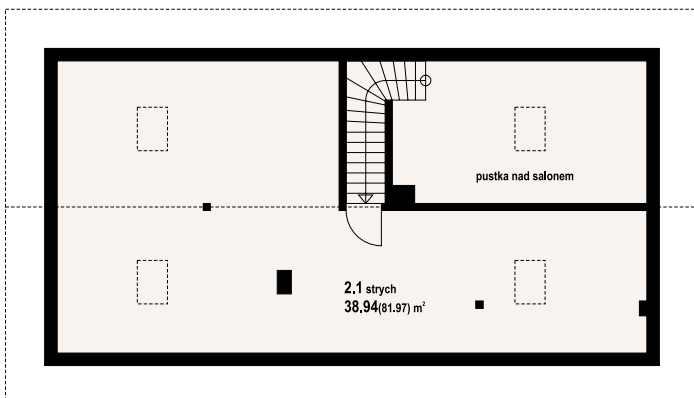



autorzy: arch. Władysław Piwowarczyk, artysta malarz Kinga Piwowarczyk

Dom z bali. Parterowy. Salon z aneksem kuchennym, kominkiem oraz wyjściem na taras. Trzy pokoje, wiatrołap, łazienka, kotłownia, korytarz. Wyjście na strych schodami strychowymi rozkładanymi z korytarza. Zwarta bryła budynku oraz dach dwuspadowy sprzyjają szybkiej i taniej budowie oraz niskim kosztom eksploatacji.

powierzchnia użytkowa	101.61 m ²
+część gosp.	10.01 m ²
powierzchnia zabudowy	135 m ²
kubatura	640 m ³
kąt nachylenia dachu	35°
wys. kalenicy	7.36 m
min. wymiary działki*	17x21 m

* /informacje dodatkowe - patrz str.13

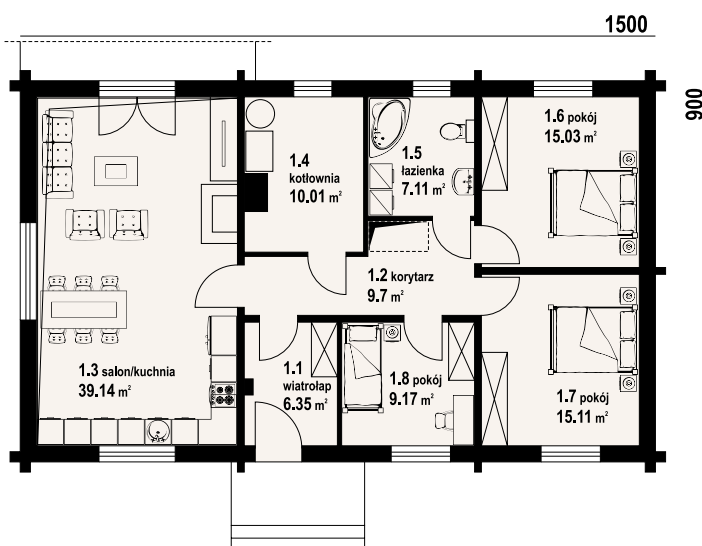
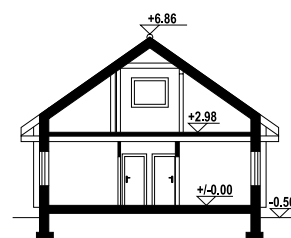

Ściany zewnętrzne: płazy drewniane + wełna mineralna + deska
Strop: drewniany
Pokrycie dachu: dachówka gontopodobna Gerard Corona
Typ ogrzewania: kocioł gazowy lub kocioł na paliwo stałe



almanów 11 dw - inny widok



almanów 11 dw - odbicie lustrzane



autorzy: arch. Władysław Piwowarczyk, artysta malarz Kinga Piwowarczyk

Funkcjonalny dom w konstrukcji szkieletu drewnianego. Duży salon z kominem, wyjściem na taras i schodami na poddasze. Kuchnia, łazienka, wiatrołap oraz komunikacja. Garaż, kotłownia. Na poddaszu cztery pokoje, łazienka, garderoba i komunikacja. Z dwóch pokoi dostępny balkon. Zwarta bryła budynku sprzyja szybkiej i taniej realizacji i niskim kosztom eksploatacji.



powierzchnia użytkowa	93,3 m ²
+część gosp.	25,18 m ²
powierzchnia zabudowy	89,55 m ²
kubatura	432,95 m ³
kąt nachylenia dachu	40°
wys. kalenicy	7,9 m
min. wymiary działki*	18,8x16,5 m

*/informacje dodatkowe – patrz str.13

Ściany zewnętrzne: szkieletowe drewniane ocieplone wełną mineralną

Strop: drewniany

Pokrycie dachu: dachówka gontopodobna Gerard Corona

Typ ogrzewania: kocioł gazowy lub kocioł na paliwo stałe

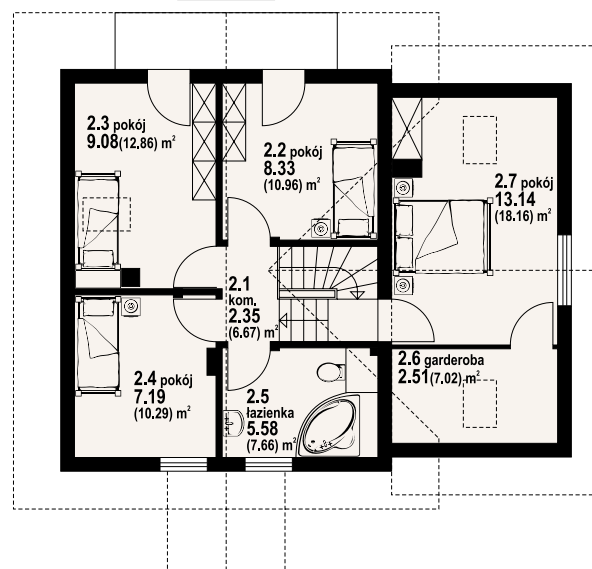
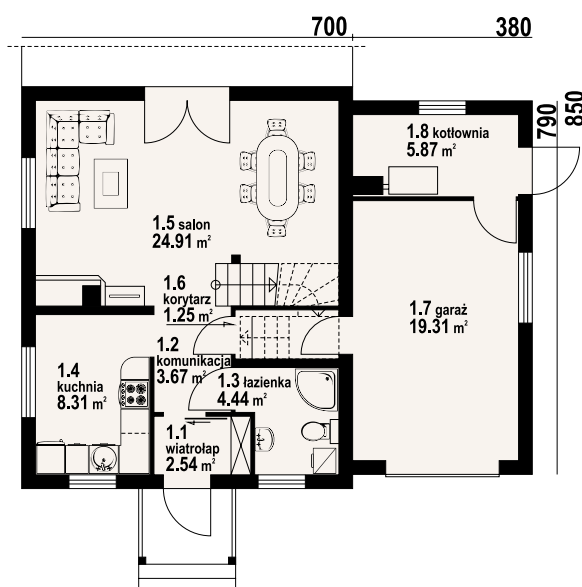

w nawiasach podano powierzchnię podłogi



gładyszów dwsk - inny widok



gładyszów dwsk - odbicie lustrzane

Warianty i projekty podobne dostępne na stronie www.dom-projekt.pl

zeskanuj kod QR aby wyświetlić kartę projektu online



Więcej informacji o tym projekcie na: www.dom-projekt.pl/929
tel. 12 274 08 22 tel. 609 512 803 biuro@dom-projekt.pl



autorzy: arch. Władysław Piwowarczyk, artysta malarz Kinga Piwowarczyk

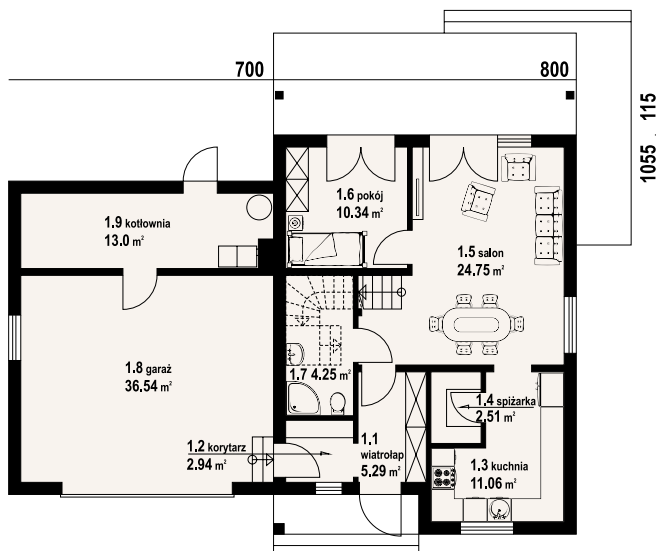

Dom w konstrukcji szkieletu drewnianego. Salon z wyjściem na taras, przejściem do kuchni i schodami na poddasze. Pokój, łazienka, spiżarka, wiatrołap. Garaż na dwa samochody, kotłownia. Na poddaszu trzy pokoje, łazienka, garderoba, korytarz, pralnia i pomieszczenie gospodarcze. Dwa pokoje mają balkon.

powierzchnia użytkowa	106,4 m ²
+część gosp.	84,4 m ²
powierzchnia zabudowy	142,44 m ²
kubatura	690 m ³
kąt nachylenia dachu	43°
wys. kalenicy	8,37 m
min. wymiary działki*	23x18,75 m



* /informacje dodatkowe - patrz str.13

Ściany zewnętrzne: szkieletowe drewniane ocieplone wełną mineralną
Strop: drewniany
Pokrycie dachu: dachówka gontopodobna Gerard Corona
Typ ogrzewania: kocioł gazowy lub kocioł na paliwo stałe



gładyszów 36 gg dws - inny widok



gładyszów 36 gg dws - odbicie lustrzane



w nawiasach podano powierzchnię podłogi

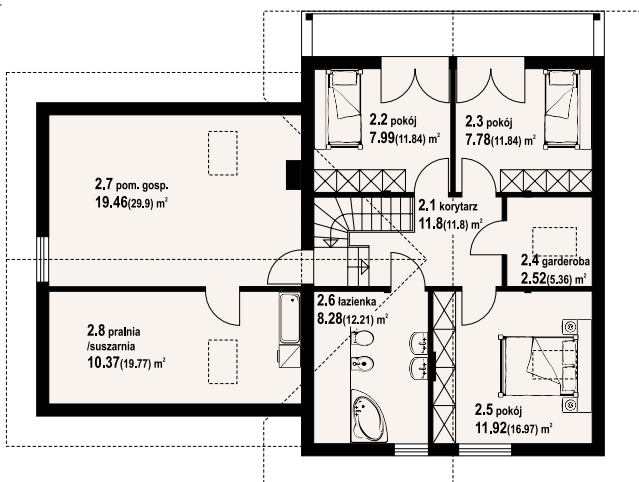

autorzy: arch. Władysław Piwowarczyk, artysta malarz Kinga Piwowarczyk

Nieduży dom z poddaszem mieszkalnym, garażem i wydzieloną kotłownią. Idealny na działki z niewielkim spadkiem terenu. Na parterze salon z aneksem kuchennym. W salonie kominek i schody na poddasze, na którym znajdują się cztery sypialnie i łazienka.

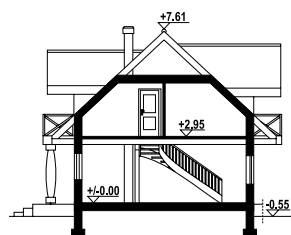

powierzchnia użytkowa	95,72 m ²
+część gosp.	36,94 m ²
powierzchnia zabudowy	106,3 m ²
kubatura	460 m ³
kąt nachylenia dachu	43°
wys. kalenicy	8,17 m
min. wymiary działki*	22,35x20,35 m

*/informacje dodatkowe – patrz str.13

Ściany zewnętrzne: płazy drewniane + wełna mineralna + deska

Strop: drewniany

Pokrycie dachu: dachówka gontopodobna Gerard Corona

Typ ogrzewania: kocioł gazowy lub kocioł na paliwo stałe

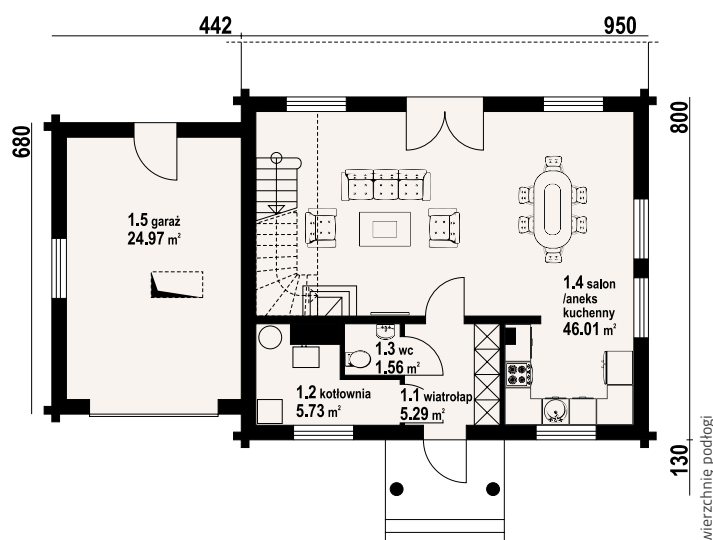

cisów dw - inny widok



cisów dw - odbicie lustrzane

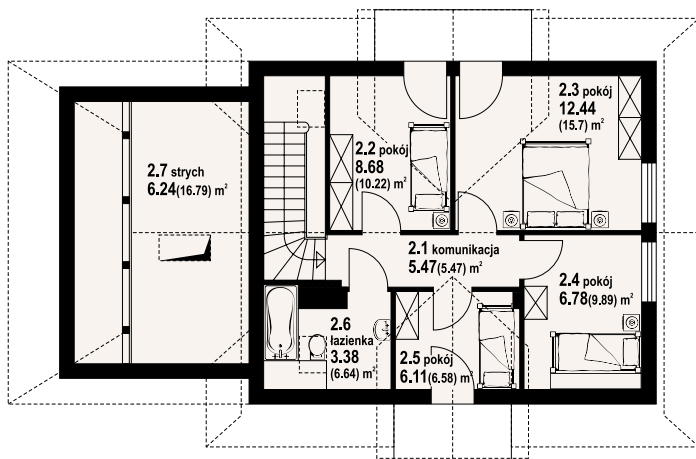

w nawiasach podano powierzchnię podłogi





autorzy: arch. Władysław Piwowarczyk, artysta malarz Kinga Piwowarczyk

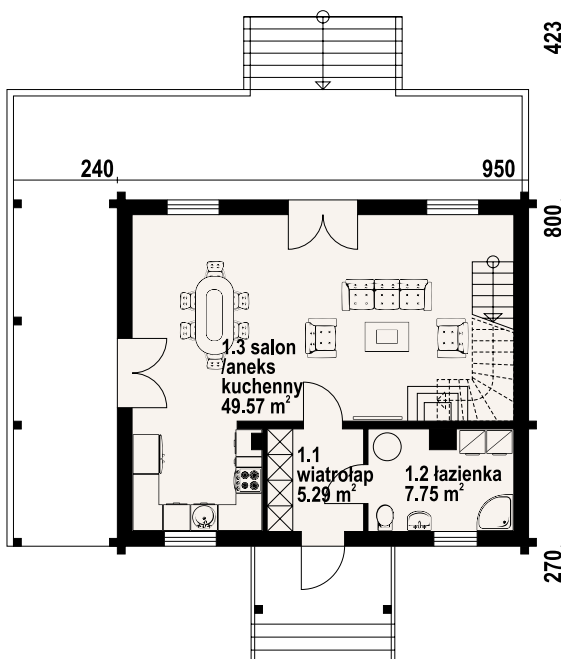

w nawiasach podano powierzchnię podłogi

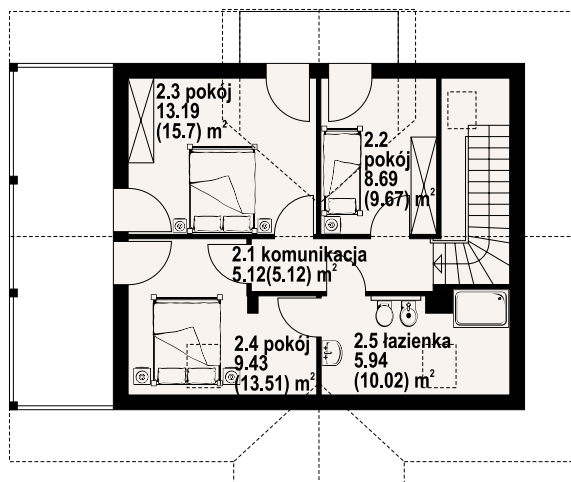

Dom z bali. Na parterze duży salon z aneksem kuchennym, kominkiem, schodami na poddasze i wyjściami na częściowo zadaszony taras, łazienka, wiatrołap. Na poddaszu trzy pokoje, łazienka, komunikacja. Dwa balkony. Zwarta bryła budynku i dach dwuspadowy sprzyjają szybkiej i taniej budowie oraz niskim kosztom eksploatacji.

powierzchnia użytkowa	104,98 m ²
powierzchnia zabudowy	76 m ²
kubatura	420 m ³
kąt nachylenia dachu	43°
wys. kalenicy	8,63 m
min. wymiary działki*	18,05x20,93 m

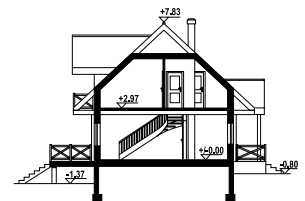

*/informacje dodatkowe - patrz str.13

Ściany zewnętrzne: płyty drewniane + wełna mineralna + deska

Strop: drewniany

Pokrycie dachu: dachówka gontopodobna Gerard Corona

Typ ogrzewania: elektryczne



cisów 3 dw - inny widok



cisów 3 dw - odbicie lustrzane





autorzy: arch. Władysław Piwowarczyk, artysta malarz Kinga Piwowarczyk

Dom o atrakcyjnej architekturze nawiązującej do tradycji domów górskich. Na niedużej powierzchni zaprojektowano cztery pokoje, otwarty na kuchnię duży salon, dwie łazienki i kotłownię. W salonie kominek i wyjście na spory, zadaszony taras.

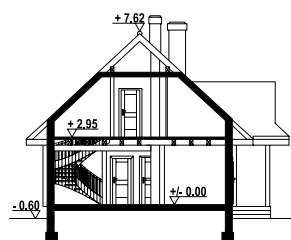

powierzchnia użytkowa	100,78 m ²
+część gosp.	6,19 m ²
powierzchnia zabudowy	80 m ²
kubatura	390 m ³
kąt nachylenia dachu	43°
wys. kalenicy	8,22 m
min. wymiary działki*	20x17,45 m

*/informacje dodatkowe – patrz str.13

Ściany zewnętrzne: płazy drewniane + wełna mineralna + deska

Strop: drewniany

Pokrycie dachu: dachówka gontopodobna Gerard Corona

Typ ogrzewania: kocioł gazowy lub kocioł na paliwo stałe

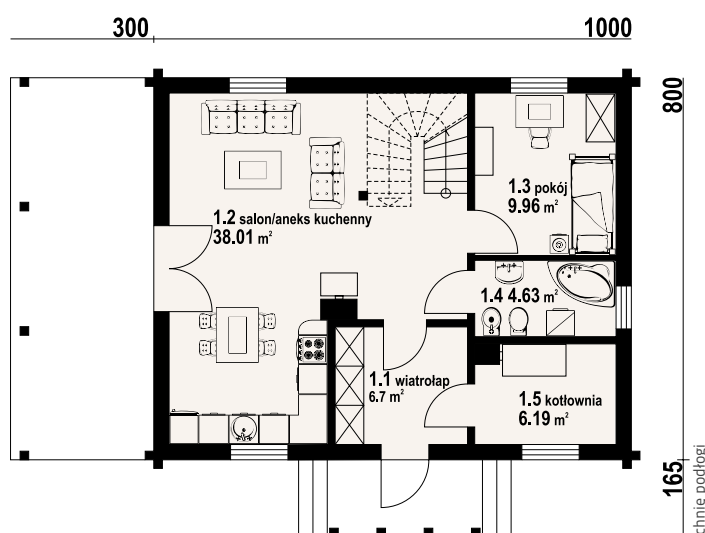

zawoja dw3 - inny widok



zawoja dw3 - odbicie lustrzane

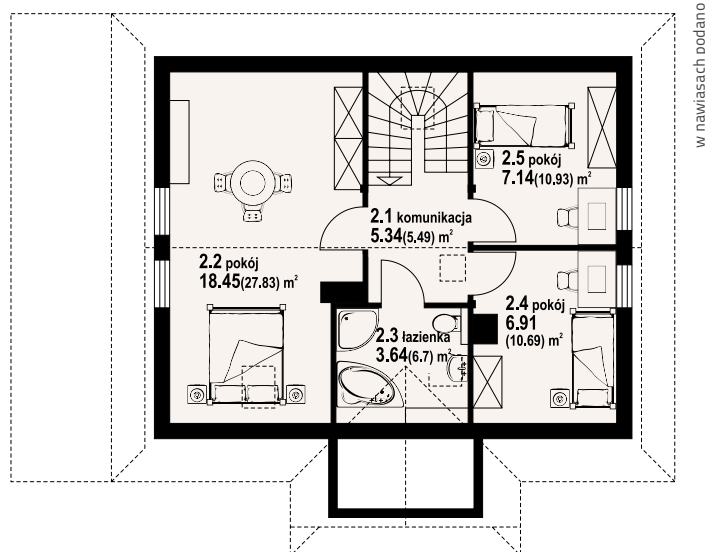



autorzy: arch. Władysław Piwowarczyk, artysta malarz Kinga Piwowarczyk

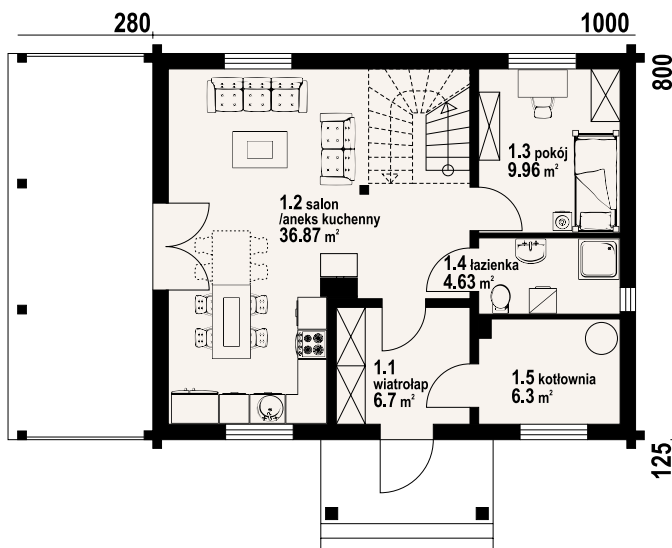

Dom z bali drewnianych. Na parterze duży salon z aneksem kuchennym, kominkiem oraz wyjściem na zadaszony taras i schodami na poddasze. Pokój, łazienka, kotłownia, wiatrołap. Na poddaszu trzy pokoje, łazienka i komunikacja. Zwarta bryła budynku oraz dach dwuspadowy sprzyjają szybkiej i taniej budowie oraz niskim kosztom eksploatacji.

powierzchnia użytkowa	107,45 m ²
+część gosp.	6,3 m ²
powierzchnia zabudowy	85,6 m ²
kubatura	420 m ³
kąt nachylenia dachu	43°
wys. kalenicy	8,51 m
min. wymiary działki*	19,99x17,45 m

* /informacje dodatkowe - patrz str.13

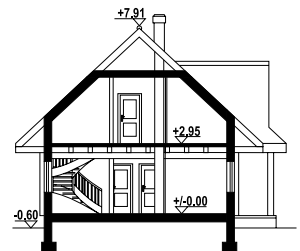

Ściany zewnętrzne: płazy drewniane + wełna mineralna + deska
Strop: drewniany
Pokrycie dachu: dachówka ceramiczna
Typ ogrzewania: elektryczne

w nawiasach podano powierzchnię podłogi

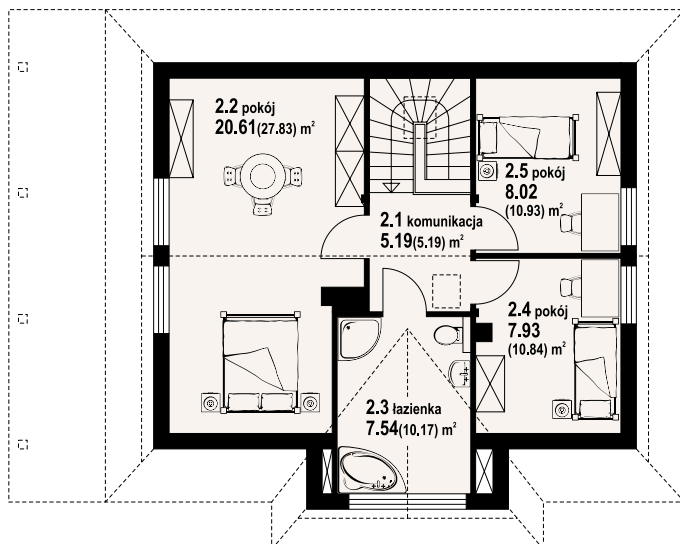

zawoja 4 dw - inny widok



zawoja 4 dw - odbicie lustrzane



zawoja mk 11 dws

105,11 m²

szkielet

autorzy: arch. Władysław Piwowarczyk, artysta malarz Kinga Piwowarczyk

Dom w konstrukcji szkieletu drewnianego. Duży salon z aneksem kuchennym, wyjściem na taras i schodami na poddasze. Pokój, łazienka, wiatrołap i kotłownia. Na poddaszu trzy pokoje, łazienka i komunikacja. Zwarte bryła budynku i dach dwuspadowy sprzyjają szybkiej i taniej budowie i niskim kosztom eksploatacji.

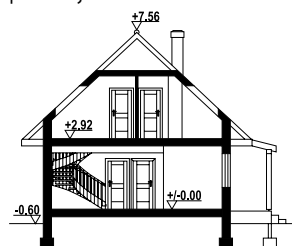

powierzchnia użytkowa	105,11 m ²
+część gosp.	6,73 m ²
powierzchnia zabudowy	84,1 m ²
kubatura	450,5 m ³
kąt nachylenia dachu	43°
wys. kalenicy	8,16 m
min. wymiary działki*	20,9x16,45 m

*/informacje dodatkowe – patrz str.13

Ściany zewnętrzne: szkieletowe drewniane ocieplone wełną mineralną

Strop: drewniany

Pokrycie dachu: dachówka gontopodobna Gerard Corona

Typ ogrzewania: kocioł gazowy lub kocioł na paliwo stałe

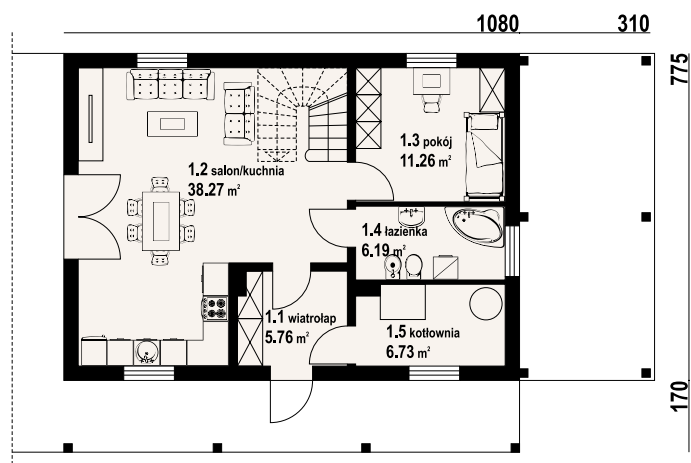

w nawiasach podano powierzchnię podłogi



zawoja mk 11 dws - inny widok



zawoja mk 11 dws - odbicie lustrzane

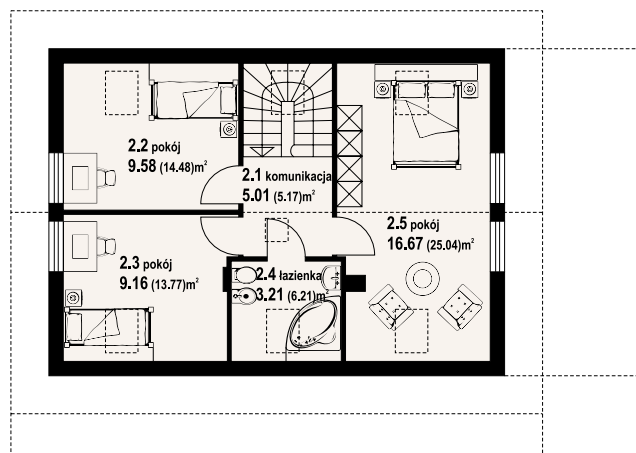

Warianty i projekty podobne dostępne na stronie www.dom-projekt.pl

zeskanuj kod QR aby wyświetlić kartę projektu online



Więcej informacji o tym projekcie na: www.dom-projekt.pl/1091
tel. 12 274 08 22 tel. 609 512 803 biuro@dom-projekt.pl



autorzy: arch. Władysław Piwowarczyk, artysta malarz Kinga Piwowarczyk

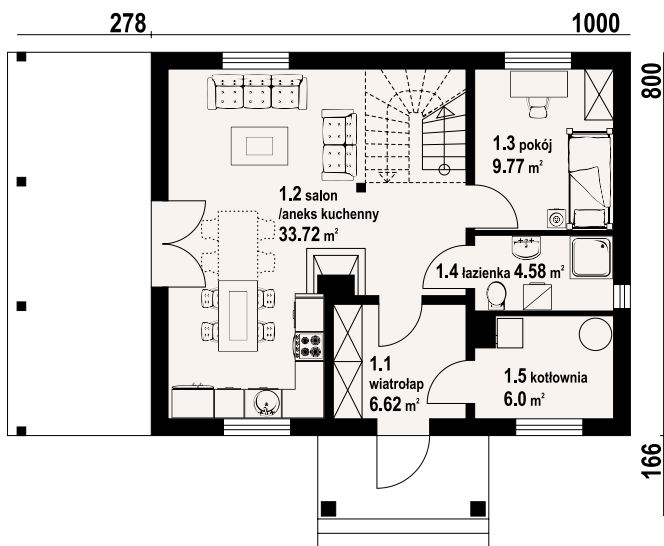

Dom w konstrukcji szkieletu drewnianego. Na parterze duży salon z aneksem kuchennym, kominkiem, wyjściem na duży, zadaszony taras i schodami na poddasze. Pokój, łazienka, kotłownia, wiatrołap. Na poddaszu trzy pokoje, komunikacja, duża łazienka. Zwarta bryła budynku oraz dach dwuspadowy sprzyjają szybkiej i taniej budowie oraz niskim kosztom eksploatacji.

powierzchnia użytkowa	103,4 m ²
+część gosp.	6 m ²
powierzchnia zabudowy	85,23 m ² +24 m ²
kubatura	420 m ³
kąt nachylenia dachu	43°
wys. kalenicy	8,51 m
min. wymiary działki*	19,8x16,7 m

* /informacje dodatkowe - patrz str.13

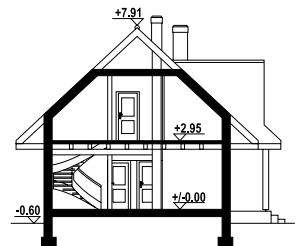

Ściany zewnętrzne: szkieletowe drewniane ocieplone wełną mineralną
Strop: drewniany
Pokrycie dachu: dachówka gontopodobna Gerard Corona
Typ ogrzewania: kocioł gazowy lub kocioł na paliwo stałe

w nawiasach podano powierzchnię podłogi

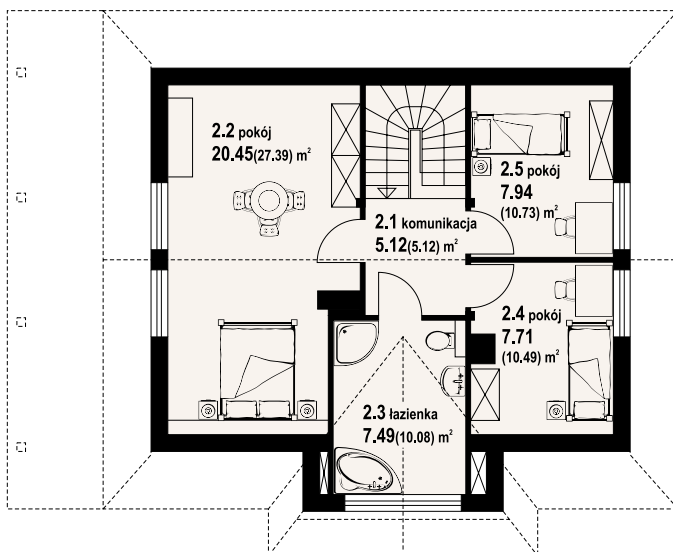

zawoja dws 4 - inny widok



zawoja dws 4 - odbicie lustrzane



autorzy: arch. Władysław Piwowarczyk, artysta malarz Kinga Piwowarczyk

Dom z bali. Na parterze salon z aneksem kuchennym, kominkiem i wyjściem na zadaszony taras. Dwa pokoje, łazienka, pomieszczenie gospodarcze, korytarz, wiatrołap. Na poddaszu pokój, łazienka, garderoba oraz antresola z widokiem na część salonu. Zwarta bryła budynku i dach dwuspadowy sprzyjają szybkiej i taniej budowie oraz niskim kosztom eksploatacji.

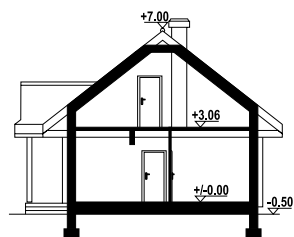

powierzchnia użytkowa	108,98 m ²
+część gosp.	3,62 m ²
powierzchnia zabudowy	91,74 m ²
kubatura	452,7 m ³
kąt nachylenia dachu	38°
wys. kalenicy	7,5 m
min. wymiary działki*	16,87x15,8 m

*/informacje dodatkowe – patrz str.13

Ściany zewnętrzne: płazy drewniane + wełna mineralna + deska

Strop: drewniany

Pokrycie dachu: dachówka gontopodobna Gerard Corona

Typ ogrzewania: elektryczne

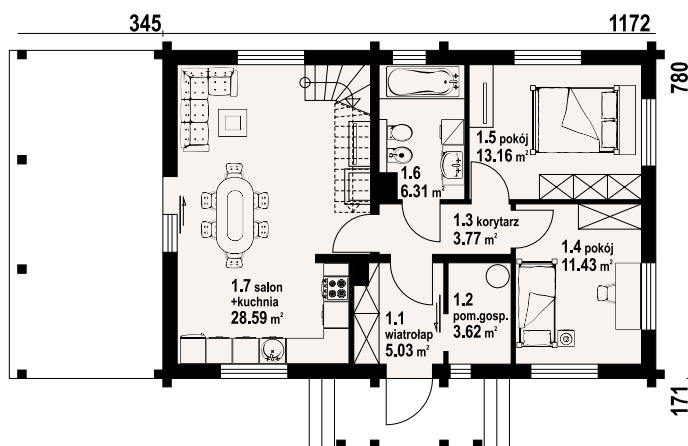

w nawiasach podano powierzchnię podłogi



zawoja dw 77 - inny widok



zawoja dw 77 - odbicie lustrzane

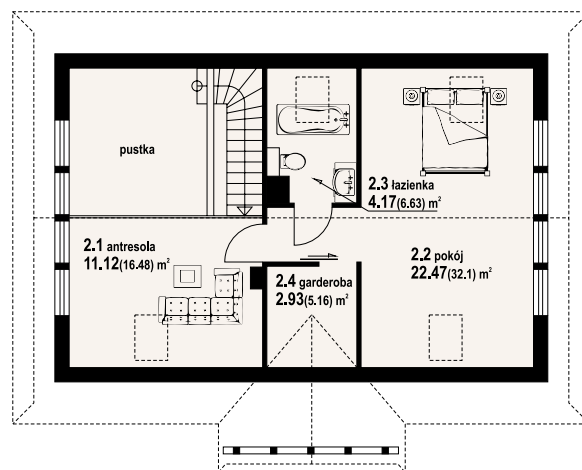

Warianty i projekty podobne dostępne na stronie www.dom-projekt.pl

zeskanuj kod QR aby wyświetlić kartę projektu online



Więcej informacji o tym projekcie na: www.dom-projekt.pl/1490
tel. 12 274 08 22 tel. 609 512 803 biuro@dom-projekt.pl



autorzy: arch. Władysław Piwowarczyk, artysta malarz Kinga Piwowarczyk

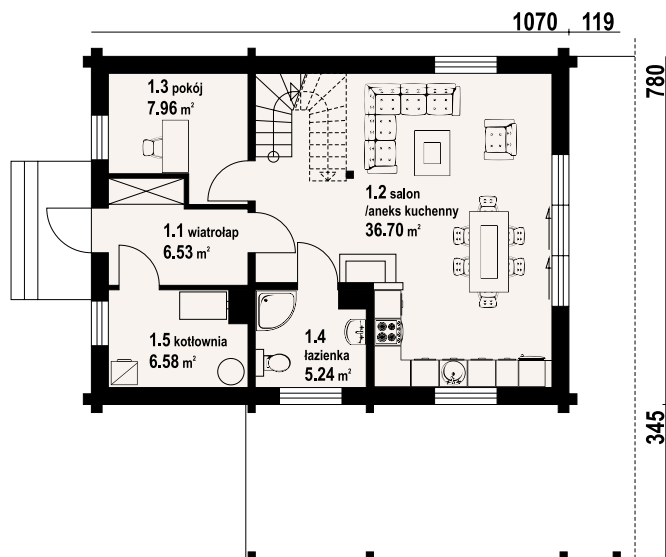

w nawiasach podano powierzchnię podłogi

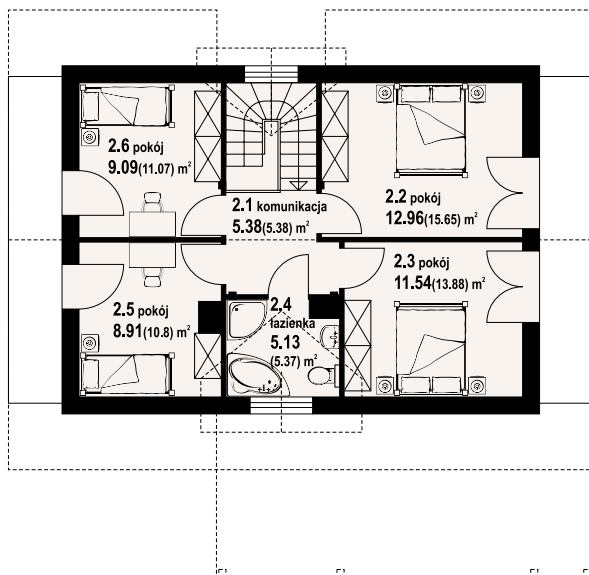

Dom z bali. Na parterze salon z aneksem kuchennym, wyjściem na taras i schodami na poddasze. Pokój, wiatrołap, kotłownia, łazienka. Na poddaszu cztery pokoje, łazienka, komunikacja, dwa balkony. Zwarta bryła budynku oraz dach dwuspadowy sprzyjają szybkiej i taniej budowie oraz niskim kosztom eksploatacji.

powierzchnia użytkowa	109.44 m ²
+część gosp.	6.58 m ²
powierzchnia zabudowy	83.46 m ² +29.4 m ²
kubatura	477.63 m ³
kąt nachylenia dachu	43°
wys. kalenicy	8.52 m
min. wymiary działki*	18.55x19.1 m

*/informacje dodatkowe - patrz str.13

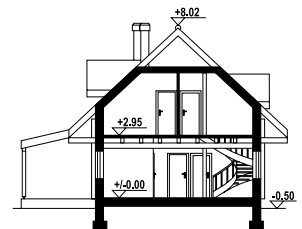

Ściany zewnętrzne: płazy drewniane + wełna mineralna + deska
Strop: drewniany
Pokrycie dachu: dachówka gontopodobna Gerard Corona
Typ ogrzewania: kocioł gazowy lub kocioł na paliwo stałe



zawojowo a5 dw - inny widok



zawojowo a5 dw - odbicie lustrzane



świdnica 31 dws

101,79 m²

szkielet

autorzy: arch. Władysław Piwowarczyk, artysta malarz Kinga Piwowarczyk

Funkcjonalnie i ekonomicznie pomyślany dom z poddaszem mieszkalnym. Program parteru stanowi zaprojektowany na wspólnej dużej przestrzeni salon z aneksem kuchennym. W salonie kominek i w narożu schody prowadzące na poddasze. Wydzielona kotłownia podnosi walory użytkowe domu. Na poddaszu znajdują się trzy wygodne sypialnie i łazienka.

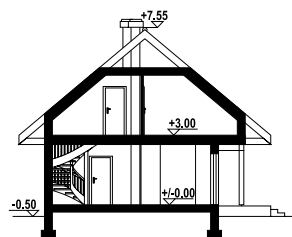

powierzchnia użytkowa	101,79 m ²
+część gosp.	4,51 m ²
powierzchnia zabudowy	88,35 m ²
kubatura	457 m ³
kąt nachylenia dachu	40°
wys. kalenicy	8,05 m
min. wymiary działki*	18,2x16,65 m

*/informacje dodatkowe – patrz str.13

Ściany zewnętrzne: szkieletowe drewniane ocieplone wełną mineralną

Strop: drewniany

Pokrycie dachu: dachówka gontopodobna Gerard Corona

Typ ogrzewania: kocioł gazowy lub kocioł na paliwo stałe



świdnica 31 dws - inny widok



świdnica 31 dws - odbicie lustrzane

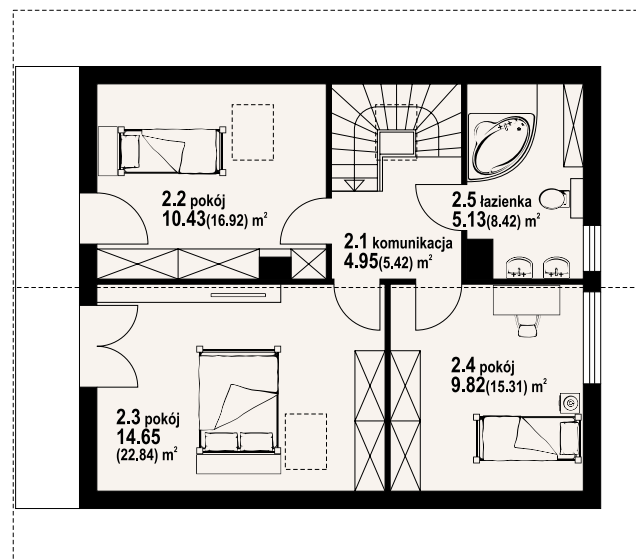
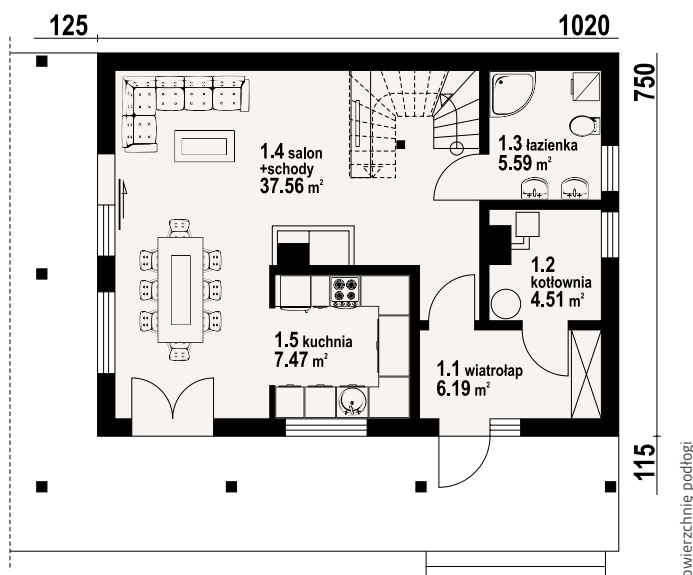

w nawiasach podano powierzchnię podłogi

Warianty i projekty podobne dostępne na stronie www.dom-projekt.pl

zeskanuj kod QR aby wyświetlić kartę projektu online



Więcej informacji o tym projekcie na: www.dom-projekt.pl/373
tel. 12 274 08 22 tel. 609 512 803 biuro@dom-projekt.pl



autorzy: arch. Władysław Piwowarczyk, artysta malarz Kinga Piwowarczyk

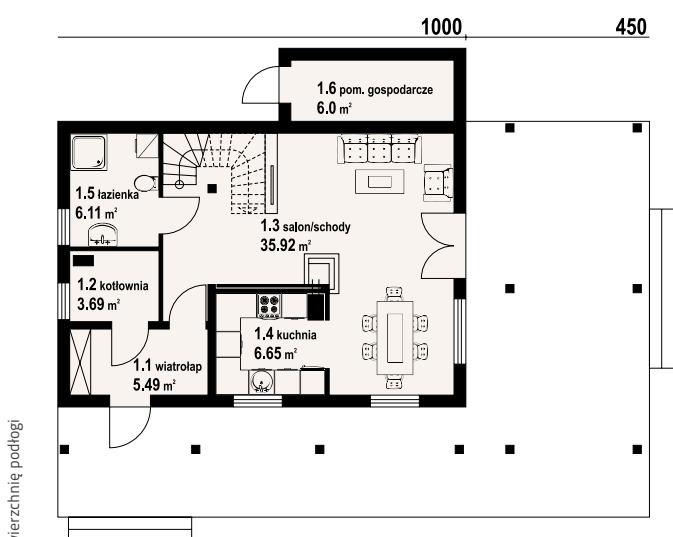

Dom w konstrukcji szkieletu drewnianego. Duży salon z aneksem kuchennym, kominkiem, wyjściem na zadaszony taras i schodami na poddasze. Łazienka, kotłownia i wiatrołap. Na poddaszu trzy pokoje, łazienka, komunikacja i balkon. Zwarta bryła budynku i dach dwuspadowy sprzyjają szybkiej i taniej budowie i niskim kosztom eksploatacji.

powierzchnia użytkowa	100,39 m ²
+część gosp.	9,69 m ²
powierzchnia zabudowy	90,44 m ²
kubatura	506,5 m ³
kąt nachylenia dachu	42°
wys. kalenicy	8,13 m
min. wymiary działki*	22,5x16,99 m

* /informacje dodatkowe - patrz str.13

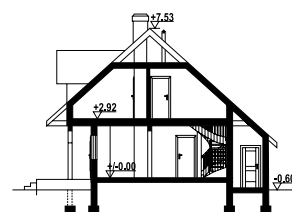

Ściany zewnętrzne: szkieletowe drewniane ocieplone wełną mineralną
Strop: drewniany
Pokrycie dachu: dachówka gontopodobna Gerard Corona
Typ ogrzewania: pompa ciepła



Świdnica dws 37 - inny widok



Świdnica dws 37 - odbicie lustrzane



świdnica 36 dws

103,46 m²

szkielet

autorzy: arch. Władysław Piwowarczyk, artysta malarz Kinga Piwowarczyk

Dom mieszkalny w konstrukcji szkieletu drewnianego. Duży salon z kominkiem, schodami i wyjściem na taras, wygodna kuchnia, łazienka, wiatrołap i kotłownia. Duży taras zadaszony. Na poddaszu trzy wygodne pokoje, wygodna łazienka, komunikacja i balkon. Zwarta bryła budynku i dach dwuspadowy sprzyja szybkiej i taniej budowie oraz niskim kosztom eksploatacji.

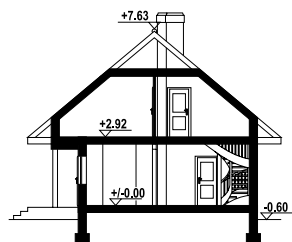

powierzchnia użytkowa	103,46 m ²
+część gosp.	5,63 m ²
powierzchnia zabudowy	90,89 m ²
kubatura	402,87 m ³
kąt nachylenia dachu	40°
wys. kalenicy	8,23 m
min. wymiary działki*	16,72x21,14 m

*/informacje dodatkowe – patrz str.13

Ściany zewnętrzne: szkieletowe drewniane ocieplone wełną mineralną

Strop: drewniany

Pokrycie dachu: dachówka gontopodobna Gerard Corona

Typ ogrzewania: pompa ciepła

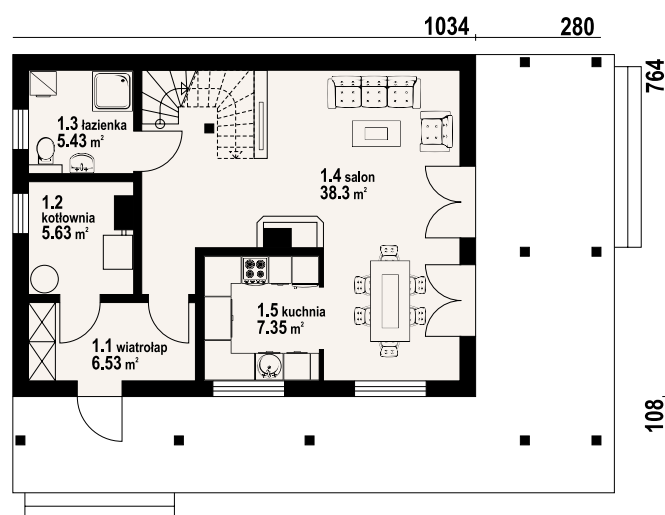

108

w nawiasach podano powierzchnię podłogi



świdnica 36 dws - inny widok



świdnica 36 dws - odbicie lustrzane

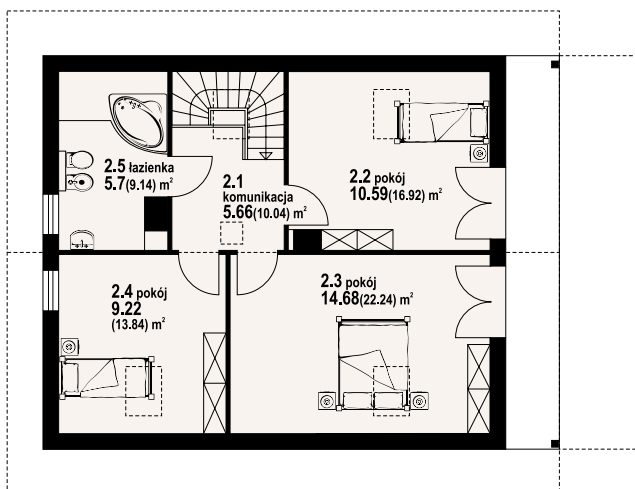

Warianty i projekty podobne dostępne na stronie www.dom-projekt.pl

zeskanuj kod QR aby wyświetlić kartę projektu online



Więcej informacji o tym projekcie na: www.dom-projekt.pl/1063
tel. 12 274 08 22 tel. 609 512 803 biuro@dom-projekt.pl



autorzy: arch. Władysław Piwowarczyk, artysta malarz Kinga Piwowarczyk

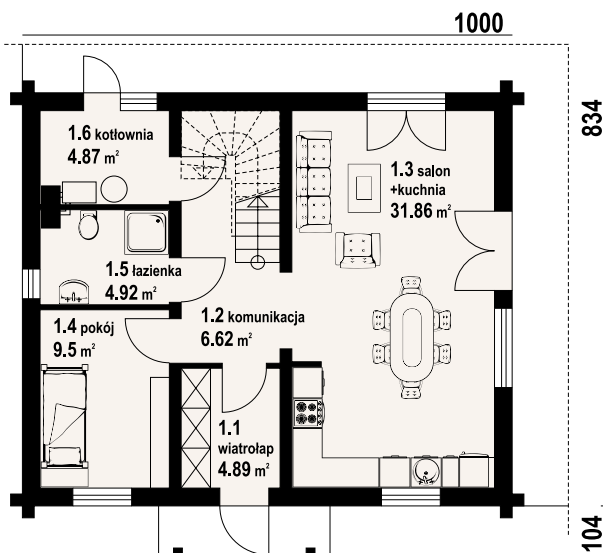

w nawiasach podano powierzchnię podłogi

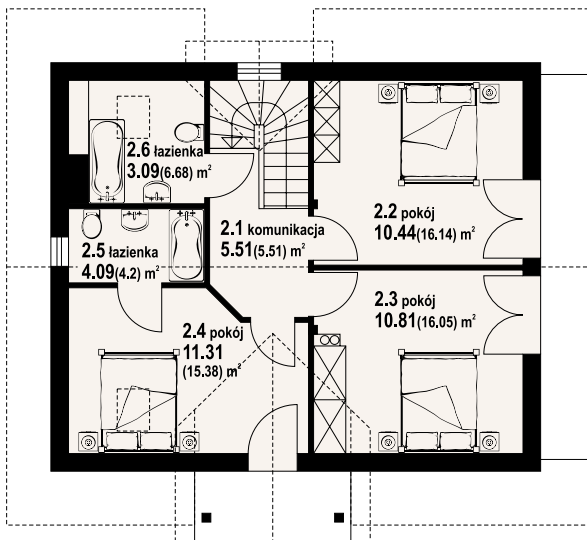

Dom z bali z poddaszem użytkowym. Na parterze salon z aneksem kuchennym i wyjściem na taras. Pokój, łazienka, kotłownia, wiatrołap, komunikacja. Na poddaszu trzy pokoje (w tym jeden z własną łazienką), łazienka, komunikacja oraz balkon. Zwarta bryła budynku oraz dach dwuspadowy sprzyjają szybkiej i taniej budowie oraz niskim kosztom eksploatacji.

powierzchnia użytkowa	103.04 m ²
+część gosp.	4.87 m ²
powierzchnia zabudowy	83.46 m ²
kubatura	465 m ³
kąt nachylenia dachu	42°
wys. kalenicy	8.52 m
min. wymiary działki*	18x16.85 m

* /informacje dodatkowe - patrz str.13

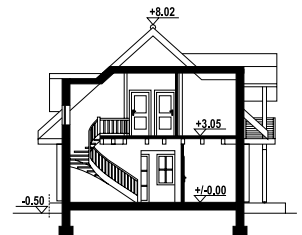

Ściany zewnętrzne: płazy drewniane + wełna mineralna + deska

Strop: drewniany

Pokrycie dachu: dachówka gontopodobna Gerard Corona

Typ ogrzewania: kocioł gazowy lub kocioł na paliwo stałe



dziekanowice 17 dw - inny widok



dziekanowice 17 dw - odbicie lustrzane



rydzowo 23 dws

102,6 m²

szkielet

autorzy: arch. Władysław Piwowarczyk, artysta malarz Kinga Piwowarczyk

Dom w konstrukcji szkieletu drewnianego. Duży salon z aneksem kuchennym, kominkiem, wyjściem na duży, zadaszony taras i schodami na poddasze. Pokój, łazienka, korytarz i komunikacja. Na poddaszu cztery pokoje, łazienka i komunikacja. Zwarta bryła budynku i dach dwuspadowy sprzyjają szybkiej i taniej budowie i niskim kosztom eksploatacji.

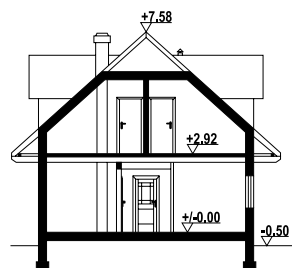

powierzchnia użytkowa	102,6 m ²
+część gosp.	3,75 m ²
powierzchnia zabudowy	80,08 m ² +29,6 m ²
kubatura	422,9 m ³
kąt nachylenia dachu	42°
wys. kalenicy	8,08 m
min. wymiary działki*	16x19,16 m

*/informacje dodatkowe – patrz str.13

Ściany zewnętrzne: szkieletowe drewniane ocieplone wełną mineralną

Strop: drewniany

Pokrycie dachu: dachówka gontopodobna Gerard Corona

Typ ogrzewania: elektryczne+kominek

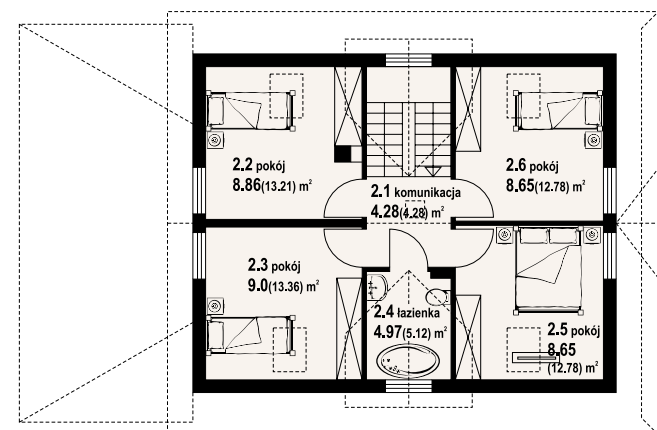
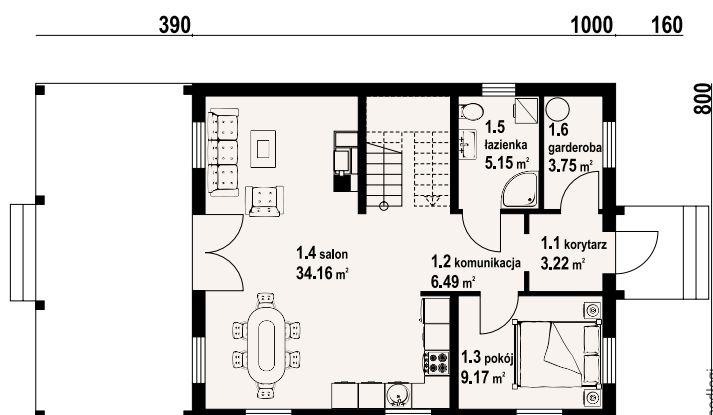

w nawiasach podano powierzchnię podłogi



rydzowo 23 dws - inny widok



rydzowo 23 dws - odbicie lustrzane

Warianty i projekty podobne dostępne na stronie www.dom-projekt.pl

zeskanuj kod QR aby wyświetlić kartę projektu online



Więcej informacji o tym projekcie na: www.dom-projekt.pl/1237
tel. 12 274 08 22 tel. 609 512 803 biuro@dom-projekt.pl



autorzy: arch. Władysław Piwowarczyk, artysta malarz Kinga Piwowarczyk

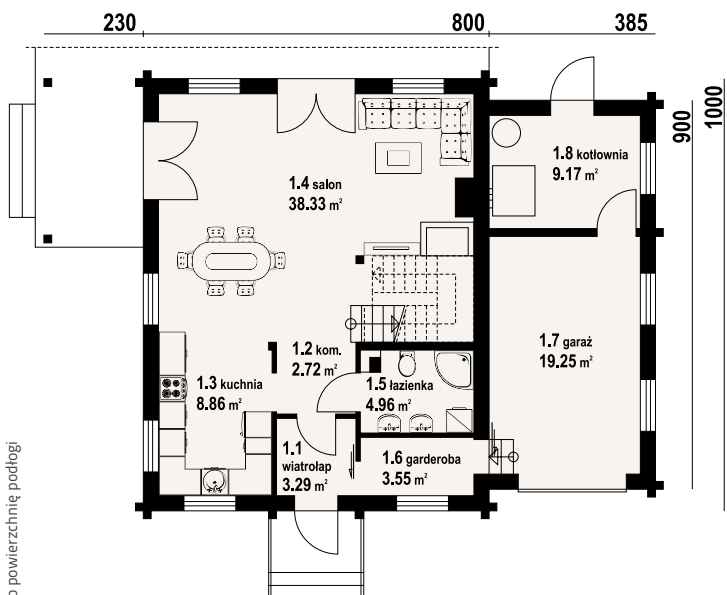

w nawiasach podano powierzchnię podłogi

Urokliwy dom z poddaszem użytkowym. Na parterze przestronny, słoneczny salon z kominkiem i wyjściem na taras. Wydzielona kuchnia, łazienka, kotłownia i jednoosobowy garaż uzupełniają program użytkowy parteru. Na poddaszu znajdują się trzy wygodne sypialnie oraz łazienka.

powierzchnia użytkowa	103,22 m ²
+część gosp.	28,42 m ²
powierzchnia zabudowy	114,71 m ² +12,25 m ²
kubatura	498,25 m ³
kąt nachylenia dachu	42°
wys. kalenicy	7,98 m
min. wymiary działki*	19,85x18 m

*/informacje dodatkowe - patrz str.13

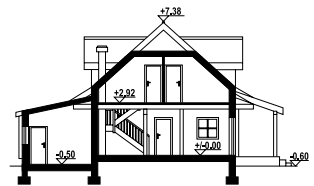

Ściany zewnętrzne: płazy drewniane + wełna mineralna + deska

Strop: drewniany

Pokrycie dachu: dachówka gontopodobna Gerard Corona

Typ ogrzewania: kocioł gazowy lub kocioł na paliwo stałe



rydzowo 3g - inny widok



rydzowo 3g - odbicie lustrzane



103,51 m²

bal

autorzy: arch. Władysław Piwowarczyk, artysta malarz Kinga Piwowarczyk

Dom z bali. Na parterze salon z kuchnią, kominkiem, wyjściem na taras i schodami na poddasze. Pokój, łazienka, korytarz, garderoba, wiatrołap. Na poddaszu trzy pokoje, łazienka, komunikacja, Dwa balkony. Zwarta bryła budynku oraz dach dwuspadowy sprzyjają szybkiej i taniej budowie oraz niskim kosztom eksploatacji.

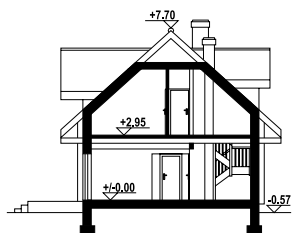

powierzchnia użytkowa	103,51 m ²
powierzchnia zabudowy	80,1 m ²
kubatura	433,5 m ³
kąt nachylenia dachu	42°
wys. kalenicy	8,27 m
min. wymiary działki*	16x18 m

*/informacje dodatkowe – patrz str.13

Ściany zewnętrzne: płazy drewniane + wełna mineralna + deska

Strop: drewniany

Pokrycie dachu: dachówka gontopodobna Gerard Corona

Typ ogrzewania: kocioł gazowy



rydzowo 43 dw – inny widok



rydzowo 43 dw – odbicie lustrzane

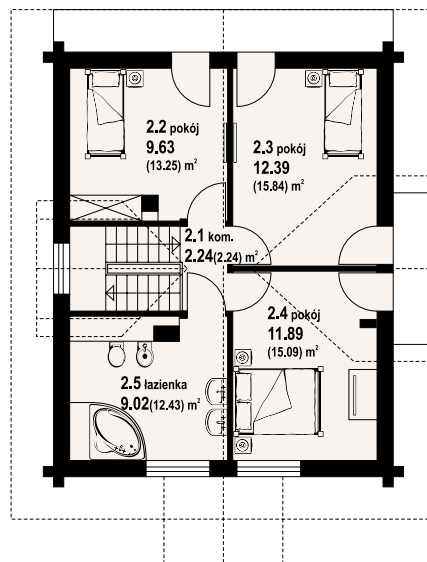
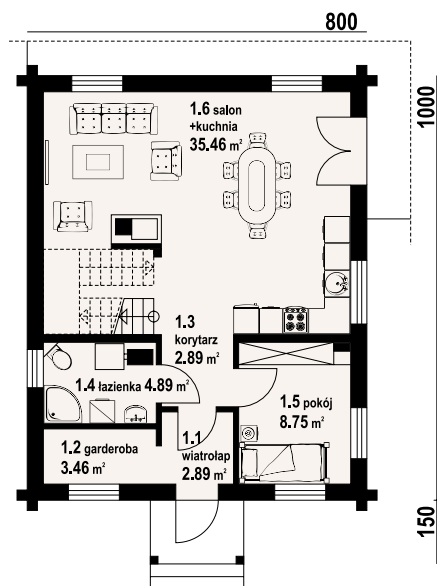

w nawiasach podano powierzchnię podłogi

Warianty i projekty podobne dostępne na stronie www.dom-projekt.pl

zeskanuj kod QR aby wyświetlić kartę projektu online



Więcej informacji o tym projekcie na: www.dom-projekt.pl/1828
tel. 12 274 08 22 tel. 609 512 803 biuro@dom-projekt.pl



autorzy: arch. Władysław Piwowarczyk, artysta malarz Kinga Piwowarczyk

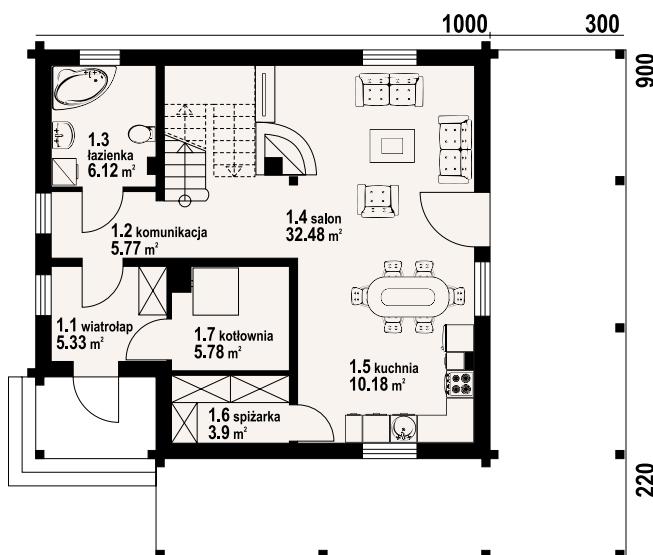

Dom z bali drewnianych. Duży salon z aneksem kuchennym, kominkiem i wyjściem na duży, zadaszony taras. Łazienka, spiżarka, kotłownia, wiatrołap, komunikacja. Na poddaszu trzy pokoje, łazienka i komunikacja. Dwa pokoje mają wygodny balkon. Zwarta bryła budynku i dach dwuspadowy sprzyjają taniej i szybkiej budowie i niskim kosztom eksploatacji.

powierzchnia użytkowa	107,96 m ²
+część gosp.	9,68 m ²
powierzchnia zabudowy	90 m ²
kubatura	487,42 m ³
kąt nachylenia dachu	38°
wys. kalenicy	7,98 m
min. wymiary działki*	20x18,2 m

*/informacje dodatkowe - patrz str.13



Ściany zewnętrzne: płazy drewniane + wełna mineralna + deska

Strop: drewniany

Pokrycie dachu: dachówka gontopodobna Gerard Corona

Typ ogrzewania: kocioł gazowy lub kocioł na paliwo stałe

w nawiasach podano powierzchnię podłogi

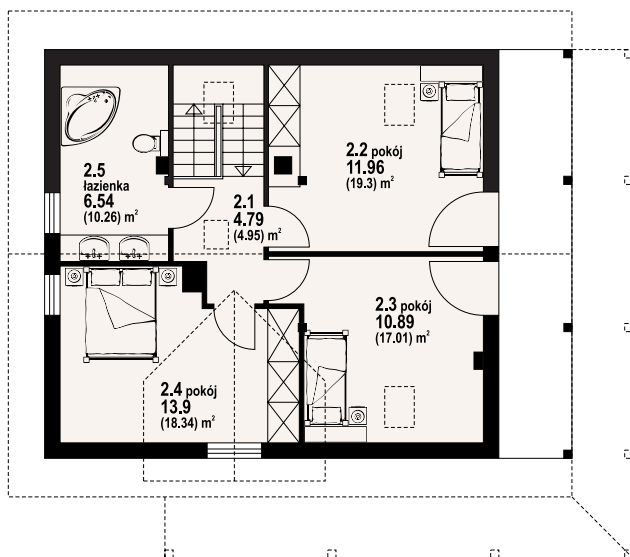

osiek 3 dw - inny widok



osiek 3 dw - odbicie lustrzane



jaworzynka dw 5

104,93 m²

bal

autorzy: arch. Władysław Piwowarczyk, artysta malarz Kinga Piwowarczyk

Dom z bali. Duży salon z aneksem kuchennym, kominkiem i wyjściem na duży taras. Łazienka, komunikacja i wiatrołap. Na poddaszu trzy pokoje, łazienka, komunikacja i balkon. W piwnicach pomieszczenia gospodarcze, kotłownia i komunikacja.

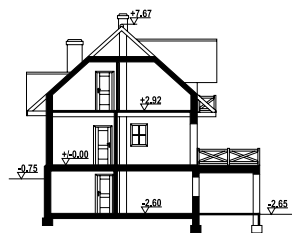

powierzchnia użytkowa	104,93 m ²
+część gosp.	74,33 m ²
powierzchnia zabudowy	117,09 m ²
kubatura	697,61 m ³
kąt nachylenia dachu	42°
wys. kalenicy	8,42 m
min. wymiary działki*	18,42x19,55 m

*/informacje dodatkowe – patrz str.13

Ściany zewnętrzne: płazy drewniane + wełna mineralna + deska

Strop: drewniany

Pokrycie dachu: dachówka gontopodobna Gerard Corona

Typ ogrzewania: kocioł gazowy lub kocioł na paliwo stałe



jaworzynka dw 5 - inny widok



jaworzynka dw 5 - odbicie lustrzane

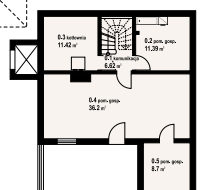
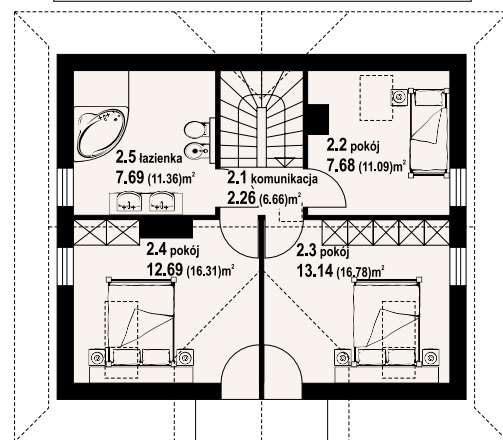
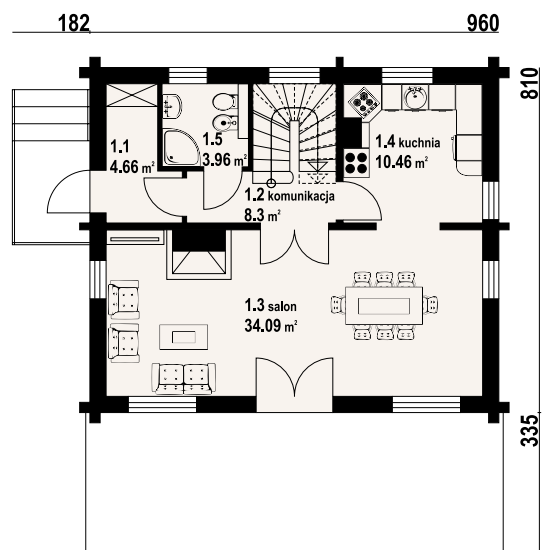

w nawiasach podano powierzchnię podłogi

Warianty i projekty podobne dostępne na stronie www.dom-projekt.pl

zeskanuj kod QR aby wyświetlić kartę projektu online



Więcej informacji o tym projekcie na: www.dom-projekt.pl/1249
tel. 12 274 08 22 tel. 609 512 803 biuro@dom-projekt.pl



autorzy: arch. Władysław Piwowarczyk, artysta malarz Kinga Piwowarczyk

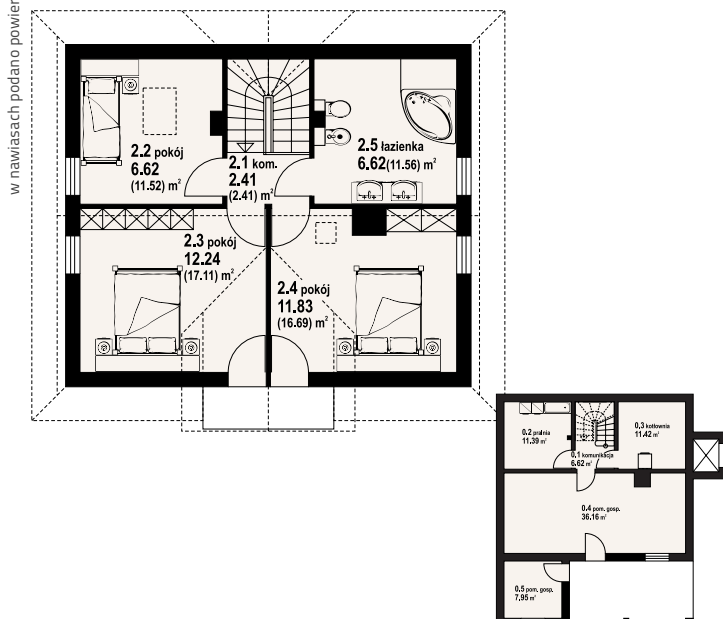
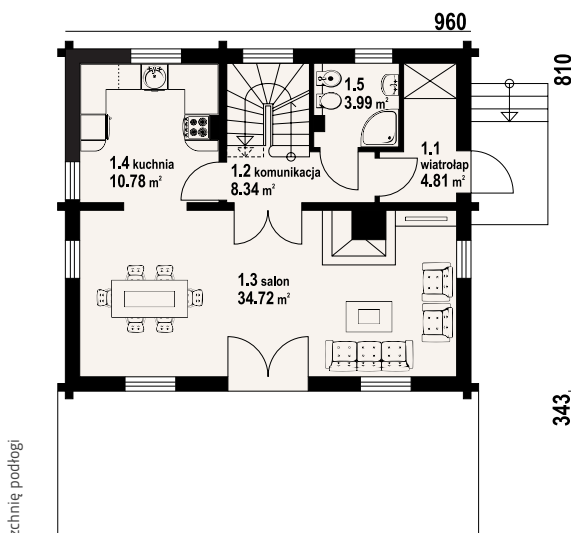

Uroczy dom z bali na działkę ze spadkiem terenu. Wyjątkowo duży taras, a pod nim miejsce na samochód pod łukami. W piwnicach pomieszczenia gospodarcze. Na parterze duży salon z aneksem kuchennym, kominkiem i wyjściem na taras, łazienka, wiatrołap i schody. Na poddaszu trzy sypialnie i duża łazienka. Liczne wersje projektu.

powierzchnia użytkowa	102,36 m ²
+część gosp.	73,54 m ²
powierzchnia zabudowy	118,32 m ²
kubatura	605,08 m ³
kąt nachylenia dachu	43°
wys. kalenicy	8,1 m
min. wymiary działki*	18,42x19,53 m

* /informacje dodatkowe - patrz str.13



Ściany zewnętrzne: płazy drewniane + wełna mineralna + deska
Strop: żelbet+drewniany
Pokrycie dachu: dachówka gontopodobna Gerard Corona
Typ ogrzewania: kocioł gazowy lub kocioł na paliwo stałe



jaworzynka dw - inny widok



jaworzynka dw - odbicie lustrzane



jaworzynka dw 15

105,25 m²

bal

autorzy: arch. Władysław Piwowarczyk, artysta malarz Kinga Piwowarczyk

Dom z bali, podpiwniczony. Duży salon z kuchnią, kominkiem i wyjściem na duży taras. Łazienka, komunikacja i wiatrołap. Na poddaszu trzy wygodne pokoje, duża i wygodna łazienka, komunikacja oraz balkon. W piwnicach garaż, pomieszczenia gospodarcze, pralnia, kotłownia i komunikacja.

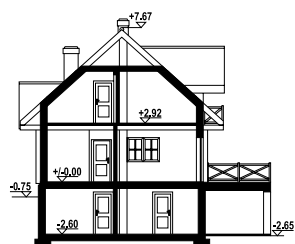

powierzchnia użytkowa	105,25 m ²
+część gosp.	76,57 m ²
powierzchnia zabudowy	117,09 m ²
kubatura	697,61 m ³
kąt nachylenia dachu	42°
wys. kalenicy	8,42 m
min. wymiary działki*	18,42x18,45 m

*/informacje dodatkowe – patrz str.13

Ściany zewnętrzne: płazy drewniane + wełna mineralna + deska

Strop: żelbet+drewniany

Pokrycie dachu: dachówka gontopodobna Gerard Corona

Typ ogrzewania: kocioł gazowy



jaworzynka dw 15 - inny widok



jaworzynka dw 15 - odbicie lustrzane

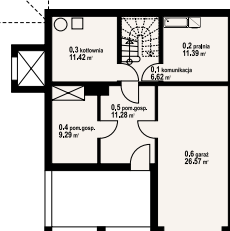
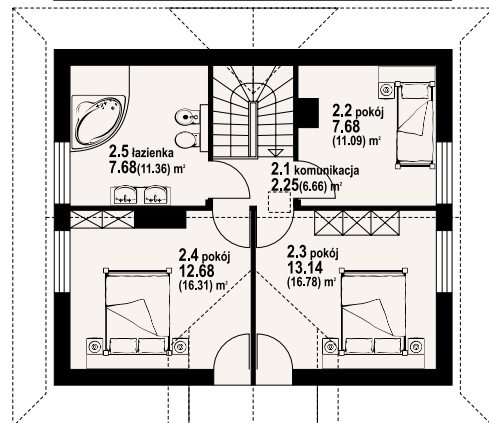
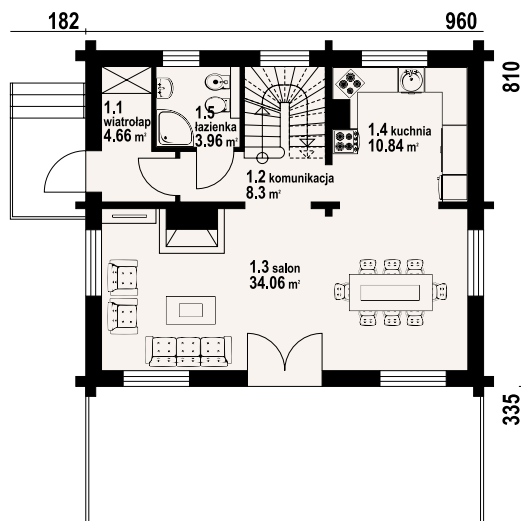

w nawiasach podano powierzchnię podłogi

Warianty i projekty podobne dostępne na stronie www.dom-projekt.pl

zeskanuj kod QR aby wyświetlić kartę projektu online



Więcej informacji o tym projekcie na: www.dom-projekt.pl/1322
tel. 12 274 08 22 tel. 609 512 803 biuro@dom-projekt.pl



autorzy: arch. Władysław Piwowarczyk, artysta malarz Kinga Piwowarczyk

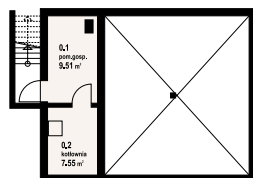
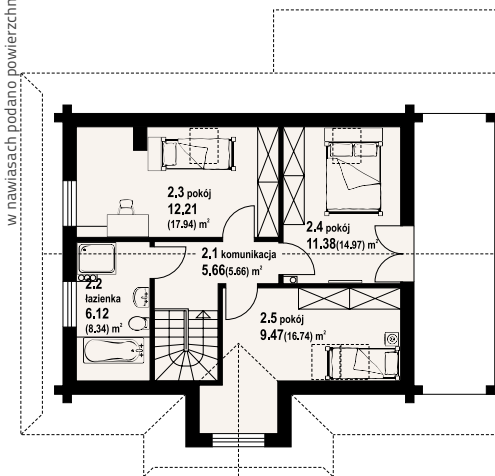
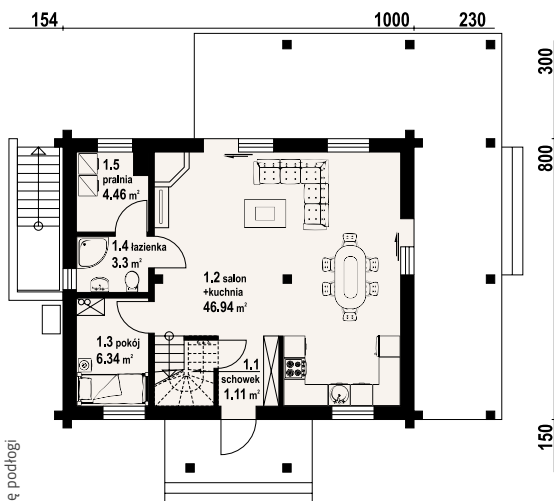

Dom z bali. Częściowo podpiwniczony. Na parterze salon z kuchnią, kominkiem oraz wyjściem na duży, zadaszony taras. Pokój, pralnia, łazienka, schowek pod schodami. Na poddaszu trzy pokoje, komunikacja, łazienka. W podpiwniczeniu kotłownia oraz pomieszczenie gospodarcze.

powierzchnia użytkowa	106,99 m ²
+część gosp.	17,06 m ²
powierzchnia zabudowy	85,92 m ² +39,32 m ²
kubatura	508,3 m ³
kąt nachylenia dachu	42°
wys. kalenicy	8,19 m
min. wymiary działki*	18x18 m

*/informacje dodatkowe - patrz str.13

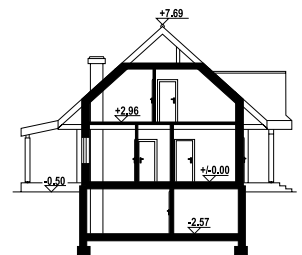

Ściany zewnętrzne: płazy drewniane + wełna mineralna + deska
Strop: żelbet+drewniany
Pokrycie dachu: dachówka gontopodobna Gerard Corona
Typ ogrzewania: pompa ciepła



modrzewo dw 39 - inny widok



modrzewo dw 39 - odbicie lustrzane



107,61 m²

bal

autorzy: arch. Władysław Piwowarczyk, artysta malarz Kinga Piwowarczyk

Dom z bali drewnianych. Duży salon z aneksem kuchennym, kominkiem, wyjściem na zadaszony taras i schodami na poddasze. Kuchnia, łazienka i pokój. Na poddaszu trzy pokoje, łazienka, komunikacja i balkon. Zwarta bryła budynku i dach dwuspadowy sprzyjają taniej i szybkiej budowie i niskim kosztom eksploatacji.

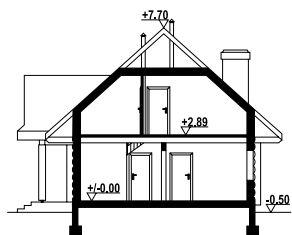

powierzchnia użytkowa	107,61 m ²
+część gosp.	4,55 m ²
powierzchnia zabudowy	83,8 m ²
kubatura	446,2 m ³
kąt nachylenia dachu	42°
wys. kalenicy	8,2 m
min. wymiary działki*	18,1x17,5 m

*/informacje dodatkowe – patrz str.13

Ściany zewnętrzne: płazy drewniane + wełna mineralna + deska

Strop: drewniany

Pokrycie dachu: dachówka gontopodobna Gerard Corona

Typ ogrzewania: kocioł gazowy lub kocioł na paliwo stałe

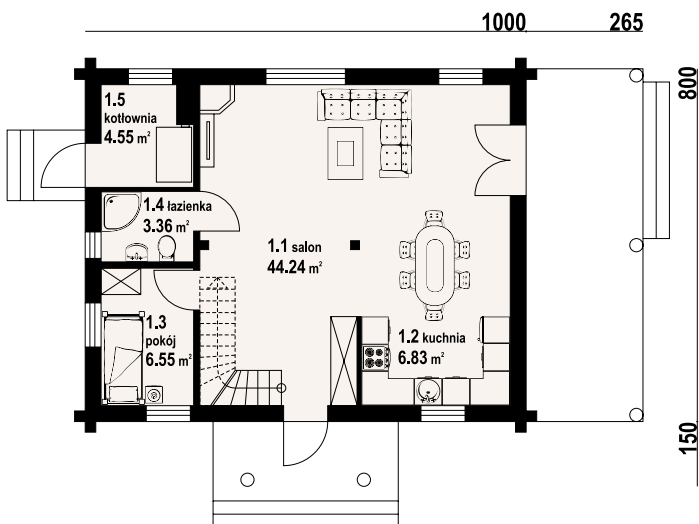

800
150

w nawiasach podano powierzchnię podłogi



modrzewo dw - inny widok



modrzewo dw - odbicie lustrzane

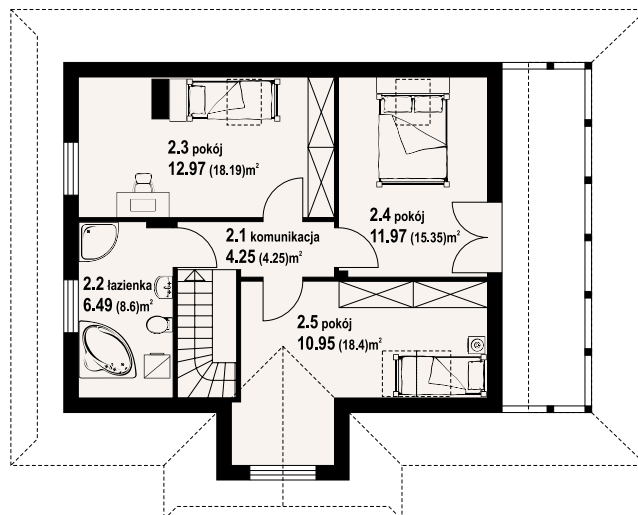

Warianty i projekty podobne dostępne na stronie www.dom-projekt.pl

zeskanuj kod QR aby wyświetlić kartę projektu online



Więcej informacji o tym projekcie na: www.dom-projekt.pl/1175
tel. 12 274 08 22 tel. 609 512 803 biuro@dom-projekt.pl



autorzy: arch. Władysław Piwowarczyk, artysta malarz Kinga Piwowarczyk

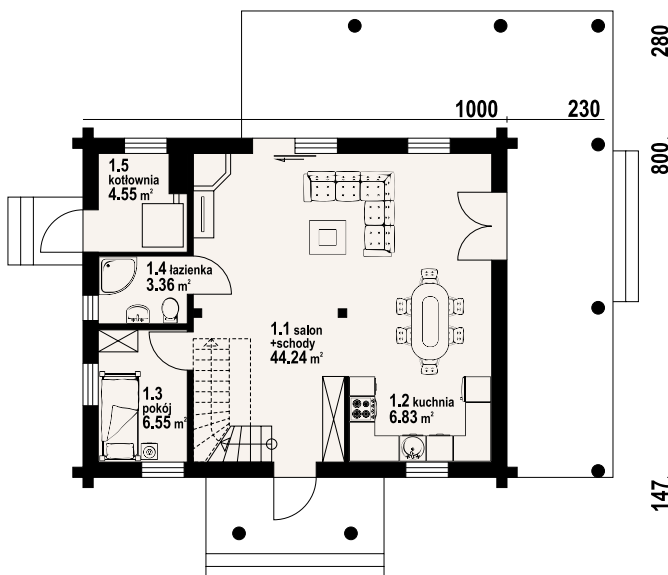

280
800
147

Dom z bali drewnianych. Duży salon z aneksem kuchennym, kominkiem, wyjściem na zadaszony taras i schodami na poddasze. Kotłownia, łazienka i pokój. Na poddaszu trzy pokoje, łazienka, komunikacja i balkon. Zwarta bryła budynku i dach dwuspadowy sprzyjają taniej i szybkiej budowie i niskim kosztom eksploatacji.

powierzchnia użytkowa	107,61 m ²
+część gosp.	4,55 m ²
powierzchnia zabudowy	84,95 m ²
kubatura	446,2 m ³
kąt nachylenia dachu	42°
wys. kalenicy	8,2 m
min. wymiary działki*	18x18 m

* /informacje dodatkowe – patrz str.13

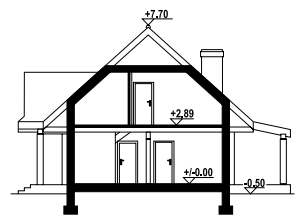

Ściany zewnętrzne: płazy drewniane + wełna mineralna + deska
Strop: drewniany
Pokrycie dachu: dachówka gontopodobna Gerard Corona
Typ ogrzewania: kocioł gazowy

w nawiasach podano powierzchnię podłogi

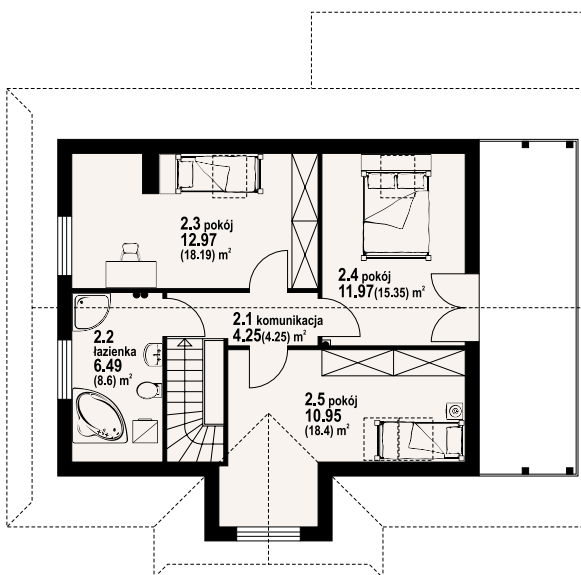

modrzewo dw 3 - inny widok



modrzewo dw 3 - odbicie lustrzane



bronowice 1 dws

105,77 m²

szkielet

autorzy: arch. Władysław Piwowarczyk, artysta malarz Kinga Piwowarczyk

Dom w konstrukcji szkieletu drewnianego. Duży salon z aneksem kuchennym, schodami na poddasze i wyjściami na taras. Pokój, łazienka i wiatrołap. Na poddaszu trzy pokoje, łazienka, komunikacja i balkon. Zwarta bryła budynku i dach dwuspadowy sprzyjają szybkiej i taniej budowie i niskim kosztom eksploatacji.

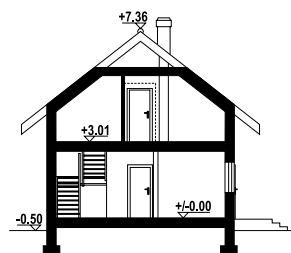

powierzchnia użytkowa	105,77 m ²
powierzchnia zabudowy	81,4 m ²
kubatura	436,3 m ³
kąt nachylenia dachu	38°
wys. kalenicy	7,86 m
min. wymiary działki*	19x15,4 m

*/informacje dodatkowe - patrz str.13

Ściany zewnętrzne: szkieletowe drewniane ocieplone wełną mineralną

Strop: drewniany

Pokrycie dachu: dachówka gontopodobna Gerard Corona

Typ ogrzewania: kocioł gazowy

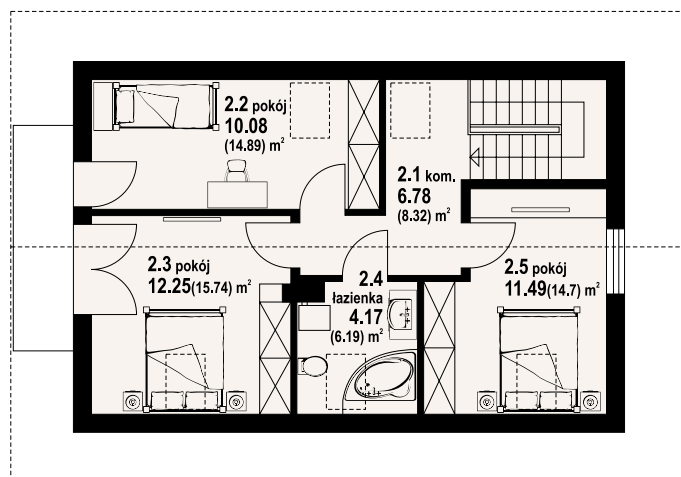
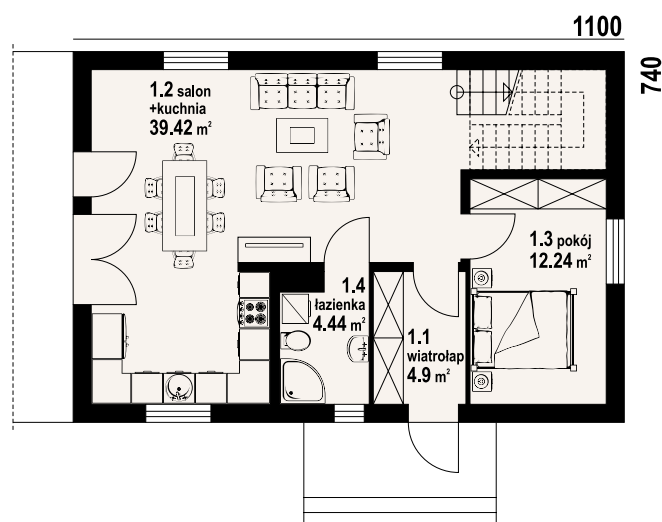

w nawiasach podano powierzchnię podłogi



bronowice 1 dws - inny widok



bronowice 1 dws - odbicie lustrzane

Warianty i projekty podobne dostępne na stronie www.dom-projekt.pl

zeskanuj kod QR aby wyświetlić kartę projektu online



Więcej informacji o tym projekcie na: www.dom-projekt.pl/1330
tel. 12 274 08 22 tel. 609 512 803 biuro@dom-projekt.pl



autorzy: arch. Władysław Piwowarczyk, artysta malarz Kinga Piwowarczyk

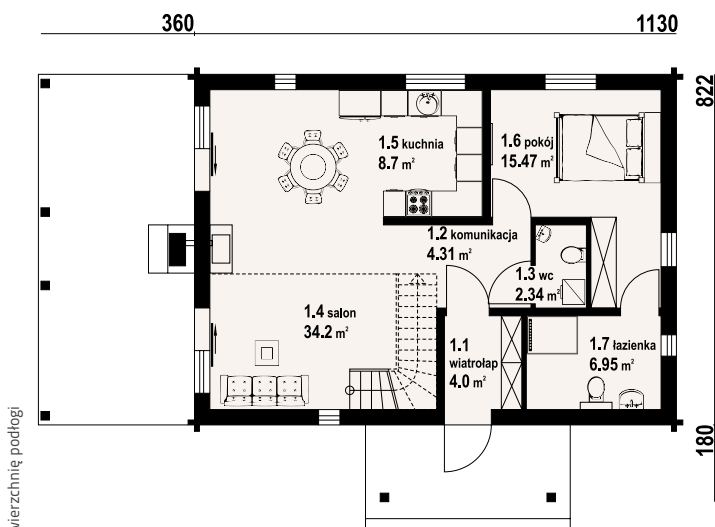

Dom w konstrukcji szkieletu drewnianego. Duży salon z aneksem kuchennym, kominkiem, wyjściami na zadaszony taras i schodami na poddasze. Pokój, łazienka, wc, komunikacja i wiatrołap. Na poddaszu dwa pokoje, łazienka, strych, komunikacja i pustka nad częścią salonu. Zwarta bryła budynku i dach dwuspadowy sprzyjają szybkiej i taniej budowie i niskim kosztom eksploatacji.

powierzchnia użytkowa	106,37 m ²
+część gosp.	11,63 m ²
powierzchnia zabudowy	92,97 m ²
kubatura	486,82 m ³
kąt nachylenia dachu	40°
wys. kalenicy	7,79 m
min. wymiary działki*	20,76x16,22 m

* /informacje dodatkowe - patrz str.13

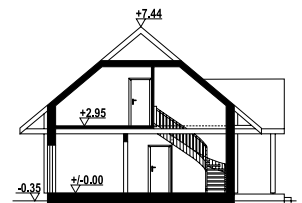

Ściany zewnętrzne: szkieletowe drewniane ocieplone wełną mineralną
Strop: drewniany
Pokrycie dachu: dachówka gontopodobna Gerard Corona
Typ ogrzewania: pompa ciepła

w nawiasach podano powierzchnię podłogi



głogowo dws - inny widok



głogowo dws - odbicie lustrzane





autorzy: arch. Władysław Piwowarczyk, artysta malarz Kinga Piwowarczyk

Mały a zarazem funkcjonalny dom parterowy z poddaszem mieszkalnym. Na parterze kuchnia połączona z salonem i dodatkowy pokój, ponadto łazienka i garderoba. Kominek w salonie. Na poddaszu trzy sypialnie, w tym dwie z wyjściem na balkon oraz łazienka. Niskie koszty budowy i eksploatacji.

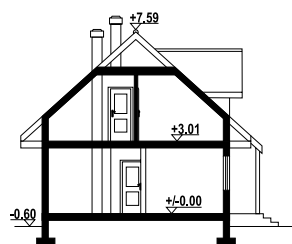

powierzchnia użytkowa	103,87 m ²
+część gosp.	3,86 m ²
powierzchnia zabudowy	77,5 m ²
kubatura	480 m ³
kąt nachylenia dachu	42°
wys. kalenicy	7,95 m
min. wymiary działki*	18,55x16,1 m

*/informacje dodatkowe – patrz str.13

Ściany zewnętrzne: szkieletowe drewniane ocieplone wełną mineralną

Strop: drewniany

Pokrycie dachu: dachówka ceramiczna

Typ ogrzewania: kocioł gazowy



olesno 3rs - inny widok



olesno 3rs - odbicie lustrzane

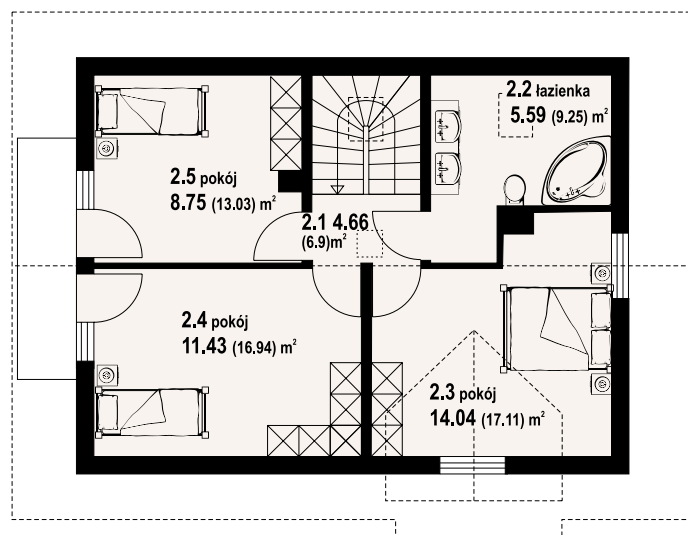
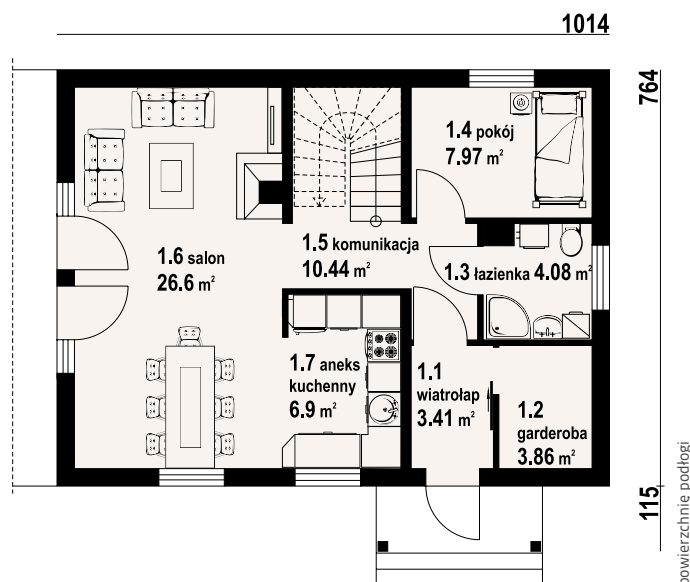

W nawiasach podano powierzchnię podłogi





autorzy: arch. Władysław Piwowarczyk, artysta malarz Kinga Piwowarczyk

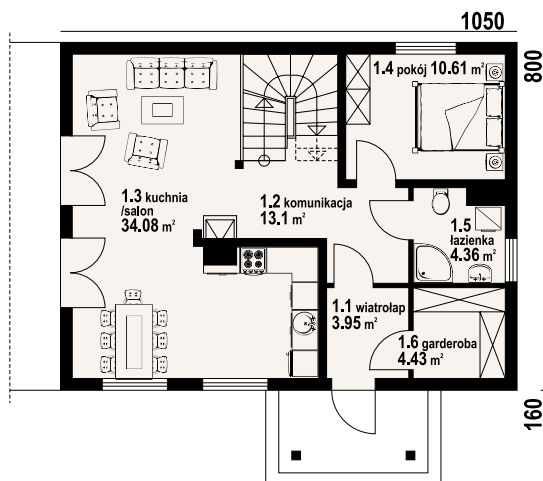

Dom w konstrukcji szkieletu drewnianego. Podpiwniczony. Na parterze duży salon z kuchnią, kominkiem oraz wyjściem na taras. Pokój, łazienka, wiatrołap, garderoba i komunikacja. Na poddaszu trzy pokoje, każdy z dostępem do balkonu, łazienka i komunikacja. W podpiwniczeniu kotłownia, komunikacja oraz trzy piwnice.

powierzchnia użytkowa	112,25 m ²
+część gosp.	74,06 m ²
powierzchnia zabudowy	84,08 m ²
kubatura	653 m ³
kąt nachylenia dachu	42°
wys. kalenicy	7,95 m
min. wymiary działki*	18,7x16,65 m

* /informacje dodatkowe - patrz str.13

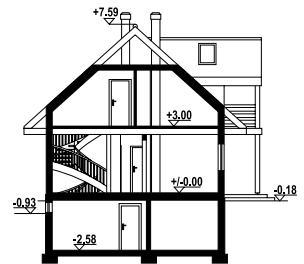

Ściany zewnętrzne: szkieletowe drewniane ocieplone wełną mineralną
Strop: żelbet+drewniany
Pokrycie dachu: dachówka gontopodobna Gerard Corona
Typ ogrzewania: pompa ciepła

w nawiasach podano powierzchnię podłogi

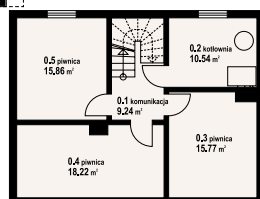
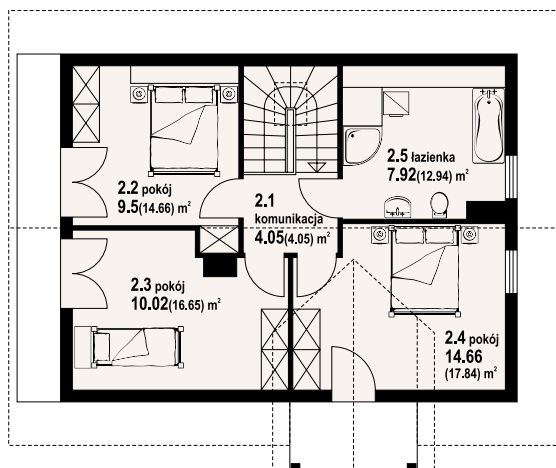

olesno 59 dws - inny widok



olesno 59 dws - odbicie lustrzane



hoczew średnia 11 dws

112,13 m²

szkielet

autorzy: arch. Władysław Piwowarczyk, artysta malarz Kinga Piwowarczyk

Dom w konstrukcji szkieletu drewnianego. Duży salon z aneksem kuchennym, kominkiem, wyjściem na zadaszony taras i schodami na poddasze. Pokój. łazienka, wiatrołap i kotłownia. Na poddaszu trzy pokoje, łazienka i komunikacja. Zwarta bryła budynku i dach dwuspadowy sprzyjają szybkiej i taniej budowie i niskim kosztom eksploatacji.



powierzchnia użytkowa	112,13 m ²
+część gosp.	8,75 m ²
powierzchnia zabudowy	86,4 m ²
kubatura	460 m ³
kąt nachylenia dachu	44°
wys. kalenicy	8,54 m
min. wymiary działki*	18,8x17,6 m

*/informacje dodatkowe – patrz str.13

Ściany zewnętrzne: szkieletowe drewniane ocieplone wełną mineralną

Strop: drewniany

Pokrycie dachu: dachówka gontopodobna Gerard Corona

Typ ogrzewania: kocioł na paliwo stałe



hoczew średnia 11 dws - inny widok



hoczew średnia 11 dws - odbicie lustrzane

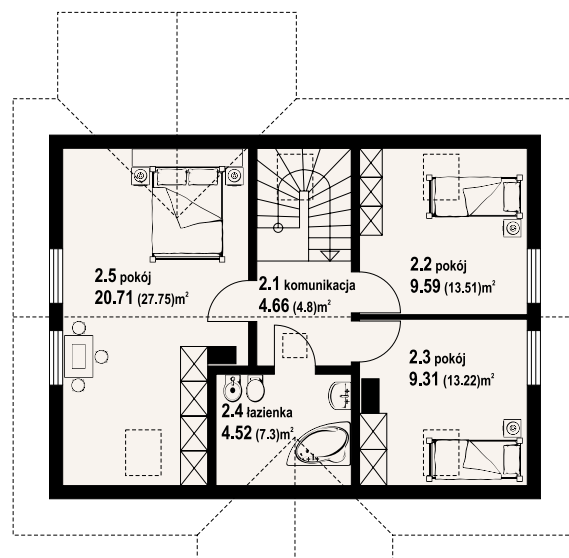
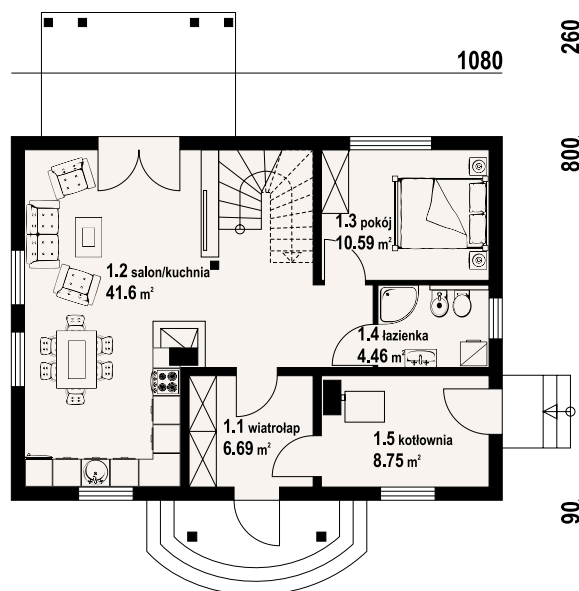

w nawiasach podano powierzchnię podłogi

Warianty i projekty podobne dostępne na stronie www.dom-projekt.pl

zeskanuj kod QR aby wyświetlić kartę projektu online



Więcej informacji o tym projekcie na: www.dom-projekt.pl/1128
tel. 12 274 08 22 tel. 609 512 803 biuro@dom-projekt.pl



autorzy: arch. Władysław Piwowarczyk, artysta malarz Kinga Piwowarczyk

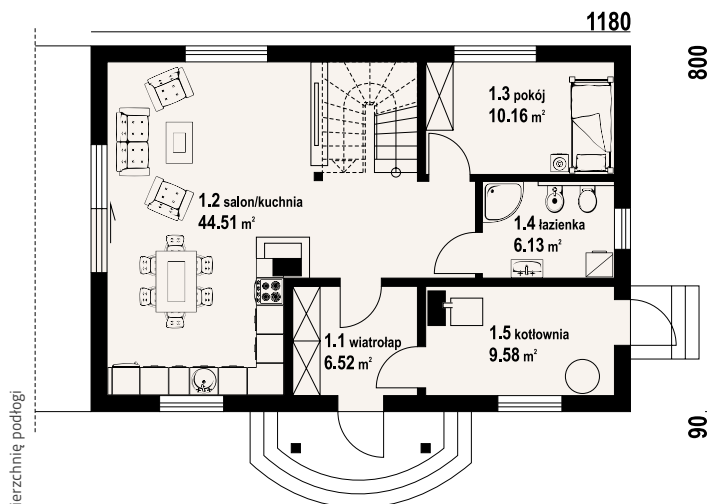

Dom w konstrukcji szkieletowej. Duży salon z aneksem kuchennym, kominkiem, wyjściem na taras i schodami na poddasze. Pokój, łazienka, kotłownia, wiatrołap i komunikacja. Na poddaszu trzy pokoje, łazienka, garderoba i komunikacja. Instalacja solarna. Zwarta bryła budynku i dach dwuspadowy sprzyjają szybkiej i taniej budowie i niskim kosztom eksploatacji.

powierzchnia użytkowa	114,07 m ²
+część gosp.	14,75 m ²
powierzchnia zabudowy	94,48 m ²
kubatura	490 m ³
kąt nachylenia dachu	44°
wys. kalenicy	8,54 m
min. wymiary działki*	19,8x16,44 m

* /informacje dodatkowe – patrz str.13



Ściany zewnętrzne: szkieletowe drewniane ocieplone wełną mineralną
Strop: drewniany
Pokrycie dachu: dachówka ceramiczna
Typ ogrzewania: kocioł gazowy lub kocioł na paliwo stałe

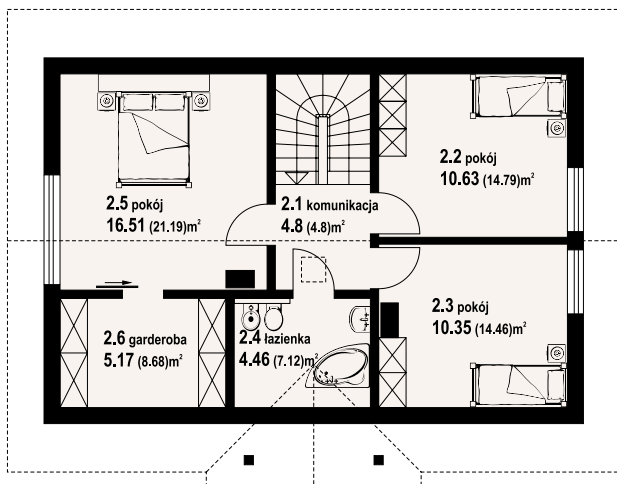

hoczew średnia 21 dws - inny widok



hoczew średnia 21 dws - odbicie lustrzane



autorzy: arch. Władysław Piwowarczyk, artysta malarz Kinga Piwowarczyk

Dom w konstrukcji szkieletu drewnianego. Duży salon z aneksem kuchennym, kominkiem i wyjściem na taras. Pokój, łazienka, wiatrołap i pomieszczenie gospodarcze. Na poddaszu trzy pokoje, łazienka i komunikacja. Zwarta bryła budynku i dach dwuspadowy sprzyjają szybkiej i taniej budowie oraz niskim kosztom eksploatacji.

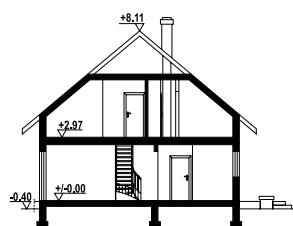

powierzchnia użytkowa	115,95 m ²
+część gosp.	8,89 m ²
powierzchnia zabudowy	88,36 m ²
kubatura	471,8 m ³
kąt nachylenia dachu	40°
wys. kalenicy	8,51 m
min. wymiary działki*	17,4x17,4 m

*/informacje dodatkowe – patrz str.13

Ściany zewnętrzne: szkieletowe drewniane ocieplone wełną mineralną

Strop: drewniany

Pokrycie dachu: blacho-dachówka

Typ ogrzewania: kocioł gazowy lub kocioł na paliwo stałe



stopnica dws - inny widok



stopnica dws - odbicie lustrzane

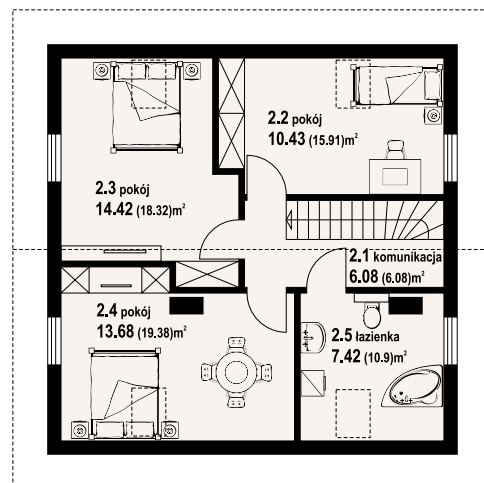
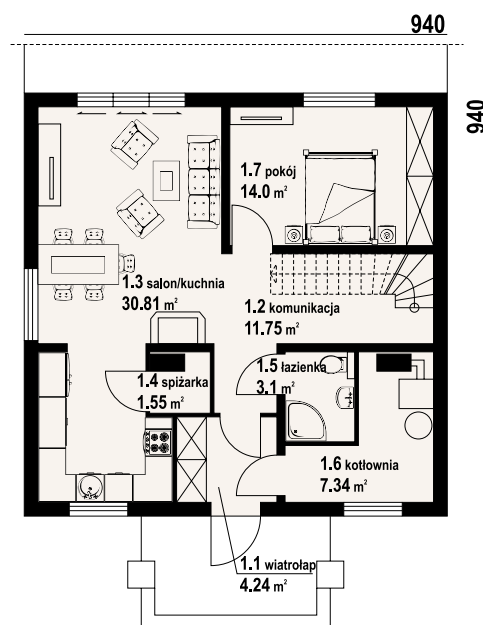

w nawiasach podano powierzchnię podłogi





autorzy: arch. Władysław Piwowarczyk, artysta malarz Kinga Piwowarczyk

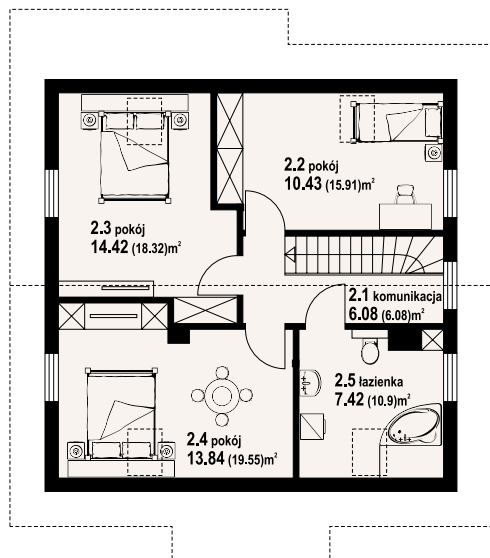
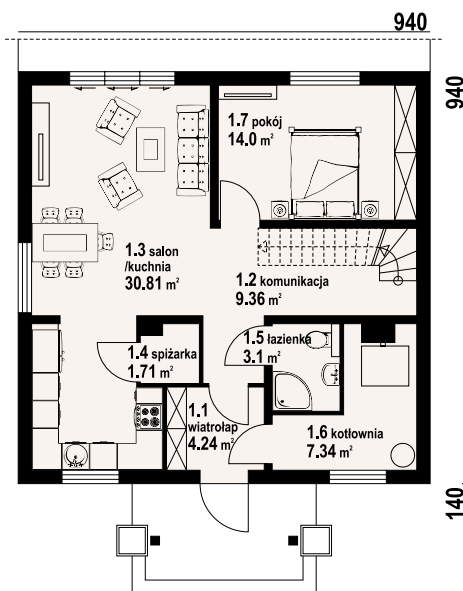

w nawiasach podano powierzchnię podłogi

Dom w konstrukcji szkieletu drewnianego. Duży salon z aneksem kuchennym i wyjściem na taras. Pokój, łazienka, spiżarka, kotłownia i wiatrołap. Na poddaszu trzy pokoje, łazienka i komunikacja. Zwarte bryła budynku i dach dwuspadowy sprzyjają szybkiej i taniej budowie oraz niskim kosztom eksploatacji.

powierzchnia użytkowa	113,7 m ²
+część gosp.	9,05 m ²
powierzchnia zabudowy	88,44 m ²
kubatura	471,8 m ³
kąt nachylenia dachu	40°
wys. kalenicy	8,51 m
min. wymiary działki*	17,4x17,4 m

*/informacje dodatkowe - patrz str.13

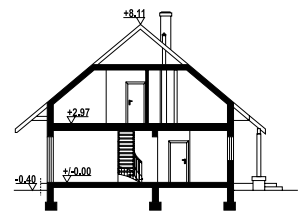

Ściany zewnętrzne: szkieletowe drewniane ocieplone wełną mineralną
Strop: drewniany
Pokrycie dachu: blacho-dachówka
Typ ogrzewania: kocioł gazowy lub kocioł na paliwo stałe



stopnica 3 dws - inny widok



stopnica 3 dws - odbicie lustrzane

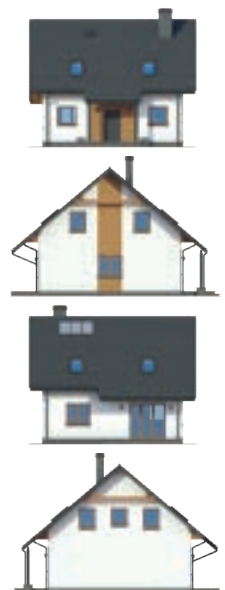

autorzy: arch. Władysław Piwowarczyk, artysta malarz Kinga Piwowarczyk

Dom w konstrukcji szkieletu drewnianego. Duży salon z aneksem kuchennym, kominkiem, schodami na poddasze i wyjściem na taras. Pokój do pracy, łazienka, kotłownia, wiatrołap i komunikacja. Na poddaszu trzy pokoje, łazienka, wc i komunikacja. Największy pokój poddasza ma balkon. Zwarta bryła budynku, dach dwuspadowy.

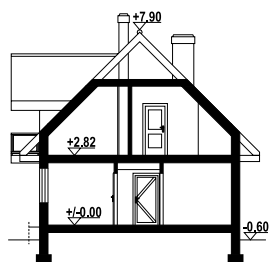

powierzchnia użytkowa	110,56 m ²
+część gosp.	4,68 m ²
powierzchnia zabudowy	87,48 m ²
kubatura	518,09 m ³
kąt nachylenia dachu	45°
wys. kalenicy	8,5 m
min. wymiary działki*	16,25x18,8 m

*/informacje dodatkowe – patrz str.13

Ściany zewnętrzne: szkieletowe drewniane ocieplone wełną mineralną

Strop: drewniany

Pokrycie dachu: dachówka gontopodobna Gerard Corona

Typ ogrzewania: kocioł gazowy lub kocioł na paliwo stałe

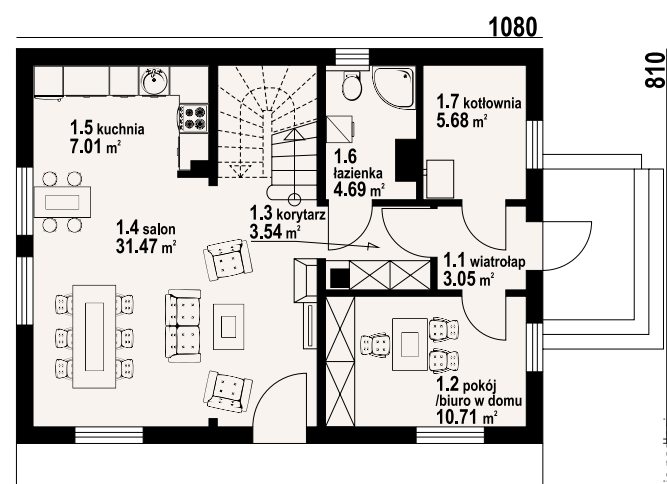

gryfów dws - inny widok



gryfów dws - odbicie lustrzane

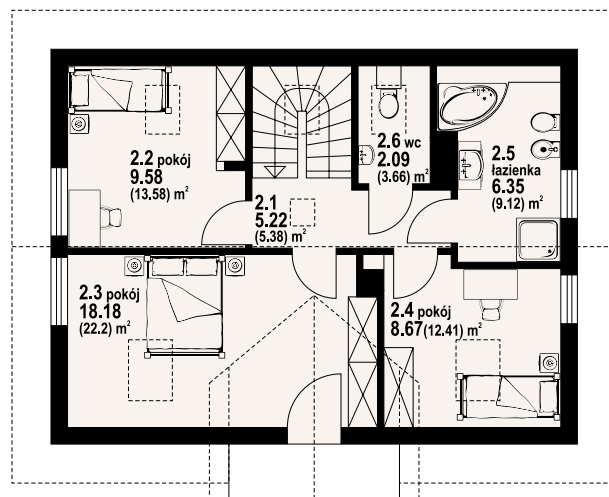

w nawiasach podano powierzchnię podłóg





autorzy: arch. Władysław Piwowarczyk, artysta malarz Kinga Piwowarczyk

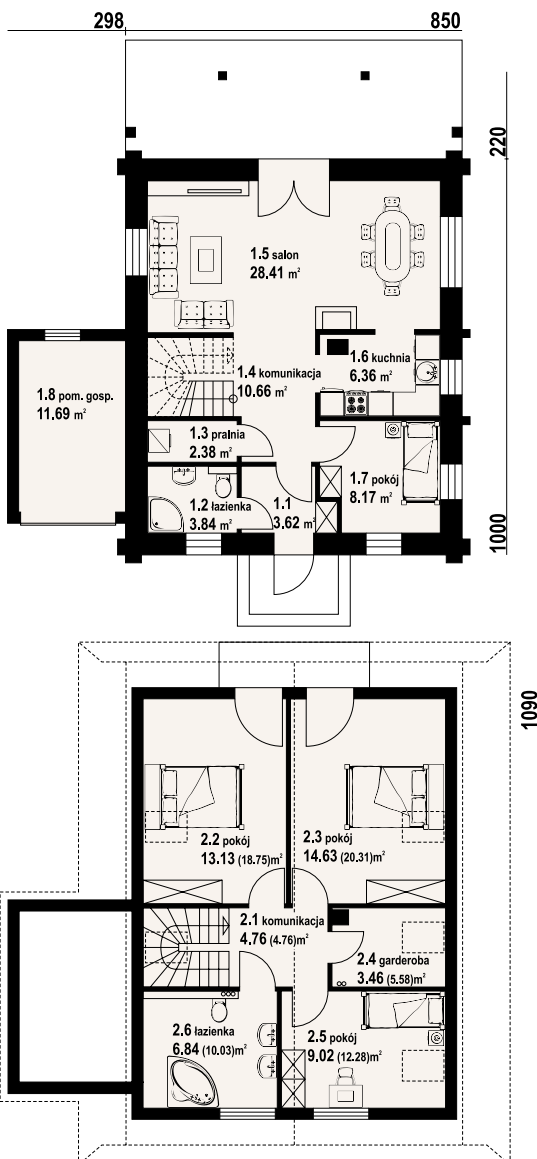

w nawiasach podano powierzchnię podłogi

Dom z bali drewnianych. Duży salon z aneksem kuchennym, kominkiem i wyjściem na częściowo zadaszoną taras. Pokój, łazienka, pralnia, wiatrołap i komunikacja. Pomieszczenie gospodarcze. Na poddaszu trzy pokoje, łazienka, garderoba, balkon i komunikacja.

powierzchnia użytkowa	111,82 m ²
+część gosp.	15,15 m ²
powierzchnia zabudowy	108,2 m ²
kubatura	534,9 m ³
kąt nachylenia dachu	40°
wys. kalenicy	7,98 m
min. wymiary działki*	19,48x18,9 m

* /informacje dodatkowe - patrz str.13

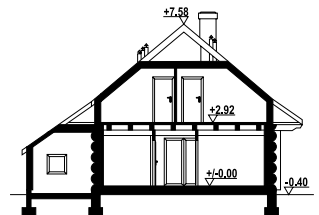

Ściany zewnętrzne: płazy drewniane + wełna mineralna + deska
Strop: drewniany
Pokrycie dachu: dachówka ceramiczna
Typ ogrzewania: elektryczne



grywałdowo dw - inny widok



grywałdowo dw - odbicie lustrzane



brzeg średni 13 dw

113,48 m²

bal



autorzy: arch. Władysław Piwowarczyk, artysta malarz Kinga Piwowarczyk

Dom z bali drewnianych. Duży salon z aneksem kuchennym, kominkiem, schodami na poddasze i wyjściem na taras. Pokój, łazienka, wiatrołap i kotłownia. Na poddaszu cztery pokoje, łazienka i komunikacja. Balkon. Zwarta bryła budynku i dach dwuspadowy sprzyjają szybkiej i taniej budowie i niskim kosztom eksploatacji.

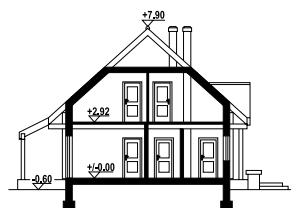

powierzchnia użytkowa	113,48 m ²
+część gosp.	6,64 m ²
powierzchnia zabudowy	90,63 m ²
kubatura	487,42 m ³
kąt nachylenia dachu	42°
wys. kalenicy	8,5 m
min. wymiary działki*	18,8x18,5 m

*/informacje dodatkowe – patrz str.13

Ściany zewnętrzne: płazy drewniane + wełna mineralna + deska

Strop: drewniany

Pokrycie dachu: dachówka gontopodobna Gerard Corona

Typ ogrzewania: kocioł gazowy lub kocioł na paliwo stałe

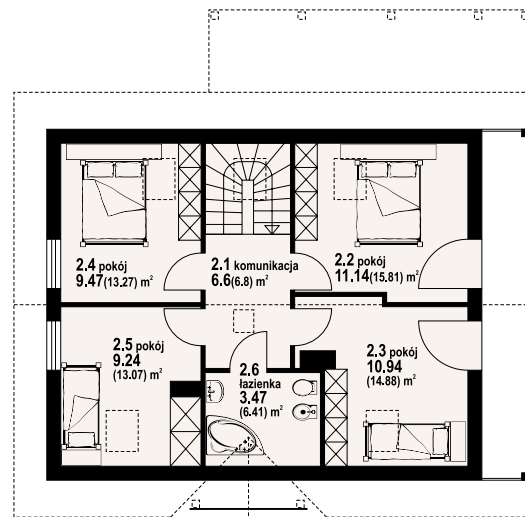
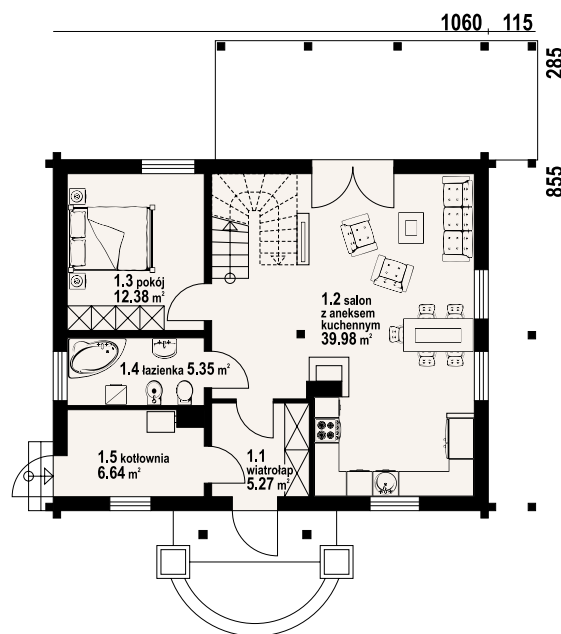

w nawiasach podano powierzchnię podłogi



brzeg średni 13 dw - inny widok



brzeg średni 13 dw - odbicie lustrzane

Warianty i projekty podobne dostępne na stronie www.dom-projekt.pl

zeskanuj kod QR aby wyświetlić kartę projektu online



Więcej informacji o tym projekcie na: www.dom-projekt.pl/846
tel. 12 274 08 22 tel. 609 512 803 biuro@dom-projekt.pl



autorzy: arch. Władysław Piwowarczyk, artysta malarz Kinga Piwowarczyk

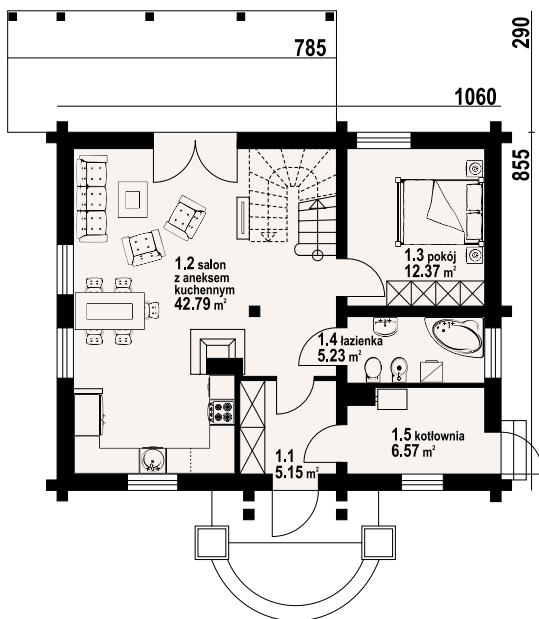

w nawiasach podano powierzchnię podłogi

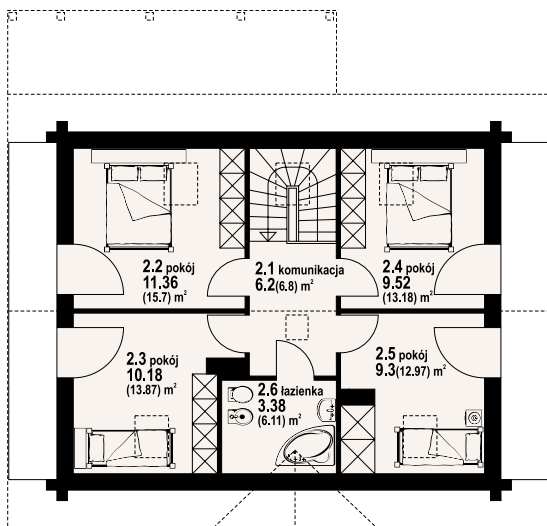

Dom z bali drewnianych. Duży salon z aneksem kuchennym, kominkiem wyjściem na taras i schodami na poddasze. Pokój, łazienka, kotłownia i wiatrołap. Na poddaszu cztery pokoje, łazienka, komunikacja i dwa balkony. Prosta bryła budynku i dach dwuspadowy sprzyjają szybkiej i taniej budowie i niskim kosztom eksploatacji.

powierzchnia użytkowa	115,48 m ²
+część gosp.	6,57 m ²
powierzchnia zabudowy	90,63 m ²
kubatura	487,42 m ³
kąt nachylenia dachu	42°
wys. kalenicy	8,5 m
min. wymiary działki*	18,93x18,5 m

* /informacje dodatkowe - patrz str.13



Ściany zewnętrzne: płazy drewniane + wełna mineralna + deska

Strop: drewniany

Pokrycie dachu: dachówka gontopodobna Gerard Corona

Typ ogrzewania: kocioł gazowy lub kocioł na paliwo stałe



brzeg średni 15 dw - inny widok



brzeg średni 15 dw - odbicie lustrzane





autorzy: arch. Władysław Piwowarczyk, artysta malarz Kinga Piwowarczyk

Dom z bali. Podpiwniczony. Na parterze salon z aneksem kuchennym, kominem oraz wyjściem na taras. Dwa pokoje, łazienka, komunikacja, wiatrołap, spiżarka. Na poddaszu pokój, łazienka, komunikacja, antresola. W podpiwniczeniu garaż, kotłownia, pralnia, dwie piwnice, pomieszczenie rekreacyjne, sauna, wc, korytarz, komunikacja.

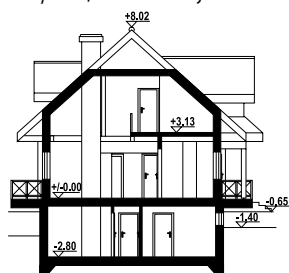

powierzchnia użytkowa	118,82 m ²
+część gosp.	102,32 m ²
powierzchnia zabudowy	136,25 m ²
kubatura	910,3 m ³
kąt nachylenia dachu	42°
wys. kalenicy	8,67 m
min. wymiary działki*	23,03x17,64 m

*/informacje dodatkowe - patrz str.13

Ściany zewnętrzne: płazy drewniane + wełna mineralna + deska

Strop: żelbet+drewniany

Pokrycie dachu: dachówka gontopodobna Gerard Corona

Typ ogrzewania: pompa ciepła

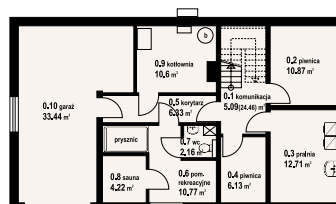
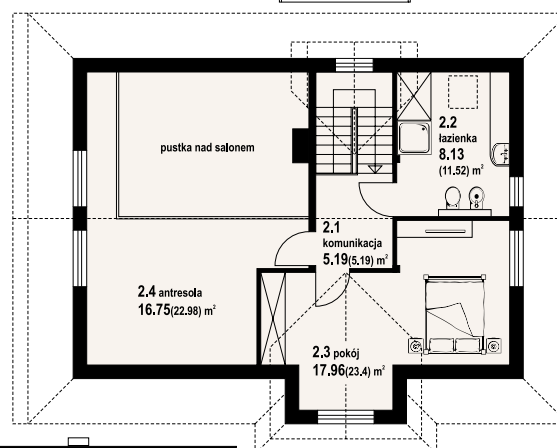
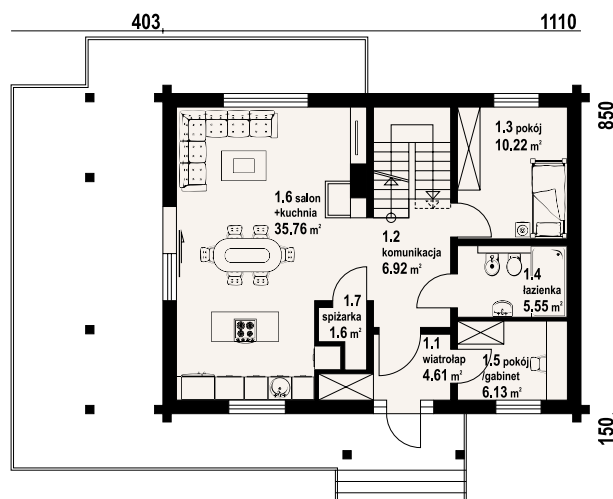

w nawiasach podano powierzchnię podłogi



milicz 59 dw pcr - inny widok



milicz 59 dw pcr - odbicie lustrzane

Warianty i projekty podobne dostępne na stronie www.dom-projekt.pl

zeskanuj kod QR aby wyświetlić kartę projektu online



Więcej informacji o tym projekcie na: www.dom-projekt.pl/1797
tel. 12 274 08 22 tel. 609 512 803 biuro@dom-projekt.pl



autorzy: arch. Władysław Piwowarczyk, artysta malarz Kinga Piwowarczyk

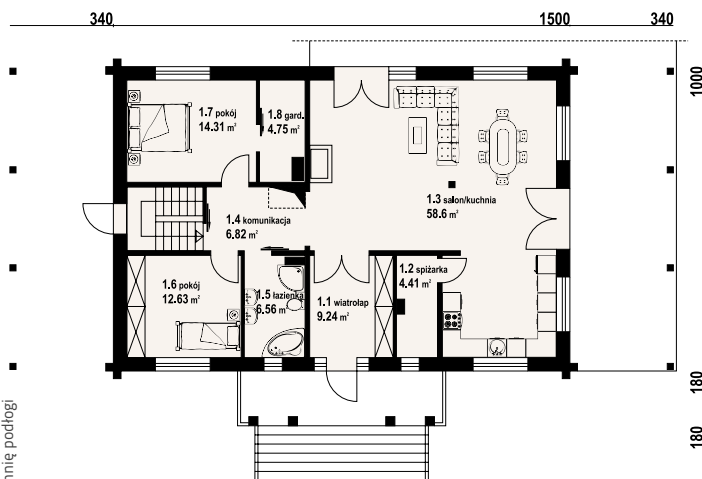

w nawiasach podano powierzchnię podłogi

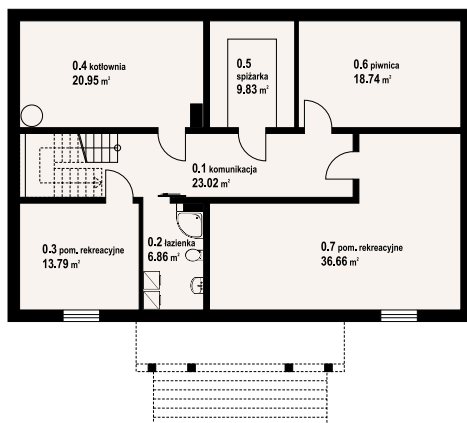

Dom z bali. Podpiwniczony. Duży salon z aneksem kuchennym, kominkiem i wyjściem na zadaszony taras. dwa pokoje, łazienka, garderoba, komunikacja, spiżarka i wiatrołap. Poddasze nieużytkowe. W piwnicach kotłownia, łazienka, pomieszczenia rekreacyjne, piwnica, spiżarka i komunikacja. Instalacja solarna.

powierzchnia użytkowa	117,32 m ²
+część gosp.	129,85 m ²
powierzchnia zabudowy	168 m ²
kubatura	1156,3 m ³
kąt nachylenia dachu	30°
wys. kalenicy	7,75 m
min. wymiary działki*	25x19,9 m

* /informacje dodatkowe – patrz str.13

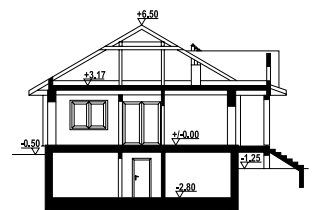

Ściany zewnętrzne: płazy drewniane + wełna mineralna + deska
Strop: żelbet+drewniany
Pokrycie dachu: dachówka gontopodobna Gerard Corona
Typ ogrzewania: pompa ciepła



osakowo 9 dw – inny widok



osakowo 9 dw – odbicie lustrzane



chmielniki średnie r1

117,37 m²

bal

autorzy: arch. Władysław Piwowarczyk, artysta malarz Kinga Piwowarczyk

Parterowy dom o bardzo funkcjonalnym układzie pomieszczeń. Kominek w salonie z możliwością rozprowadzenia ciepła. Wydzielona kotłownia i spiżarka. Kuchnia częściowo otwarta na salon, trzy sypialnie w tym jedna z garderobą.

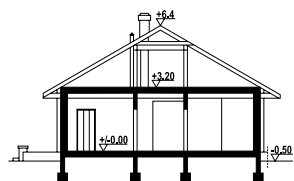

powierzchnia użytkowa	117,37 m ²
+część gosp.	7,9 m ²
powierzchnia zabudowy	150,25 m ²
kubatura	690,7 m ³
kąt nachylenia dachu	30°
wys. kalenicy	6,9 m
min. wymiary działki*	23x18 m

*/informacje dodatkowe – patrz str.13

Ściany zewnętrzne: płazy drewniane + wełna mineralna + deska

Strop: drewniany

Pokrycie dachu: dachówka gontopodobna Gerard Corona

Typ ogrzewania: kocioł gazowy lub kocioł na paliwo stałe



chmielniki średnie r1 - inny widok



chmielniki średnie r1 - odbicie lustrzane

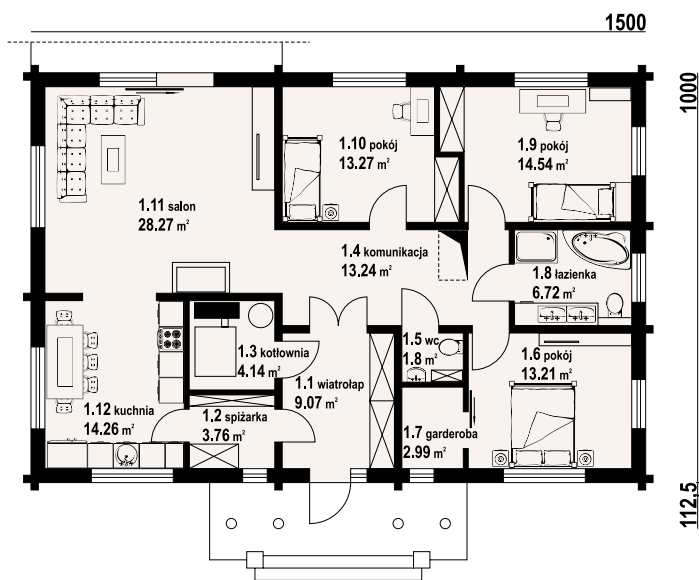

Warianty i projekty podobne dostępne na stronie www.dom-projekt.pl

zeskanuj kod QR aby wyświetlić kartę projektu online



Więcej informacji o tym projekcie na: www.dom-projekt.pl/16
tel. 12 274 08 22 tel. 609 512 803 biuro@dom-projekt.pl



autorzy: arch. Władysław Piwowarczyk, artysta malarz Kinga Piwowarczyk

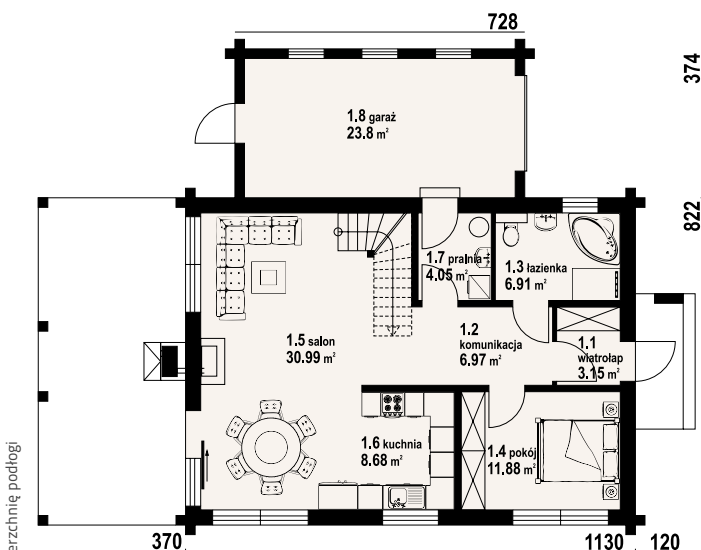

Dom z bali. Duży salon z aneksem kuchennym, kominkiem, schodami na poddasze i wyjściem na zadaszony taras. Na tarasie kominek. Pokój, łazienka, pralnia, wiatrołap i garaż. Na poddaszu dwa pokoje, łazienka, komunikacja i balkon.

powierzchnia użytkowa	118,79 m ²
+część gosp.	27,85 m ²
powierzchnia zabudowy	120,3 m ²
kubatura	542,2 m ³
kąt nachylenia dachu	40°
wys. kalenicy	7,94 m
min. wymiary działki*	19,96x20,8 m

* /informacje dodatkowe - patrz str.13

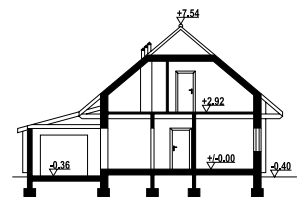

Ściany zewnętrzne: płazy drewniane + wełna mineralna + deska
Strop: drewniany
Pokrycie dachu: dachówka ceramiczna
Typ ogrzewania: elektryczne+kominek

w nawiasach podano powierzchnię podłogi



głogoczów 3 dw - inny widok



głogoczów 3 dw - odbicie lustrzane



głogoczów 36 dw

119,99 m²

bal

autorzy: arch. Władysław Piwowarczyk, artysta malarz Kinga Piwowarczyk

Dom z bali drewnianych. Na parterze duży salon z aneksem kuchennym, kominkiem oraz wyjściem na zadaszony taras. Pokój, łazienka, pralnia, wiatrołap, komunikacja oraz garaż. Na poddaszu cztery wygodne pokoje, łazienka, komunikacja.

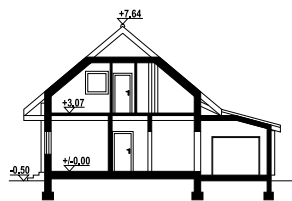

powierzchnia użytkowa	119,99 m ²
+część gosp.	27,56 m ²
powierzchnia zabudowy	119,53 m ²
kubatura	564,8 m ³
kąt nachylenia dachu	40°
wys. kalenicy	8,14 m
min. wymiary działki*	18,92x20,8 m

*/informacje dodatkowe – patrz str.13

Ściany zewnętrzne: płazy drewniane + wełna mineralna + deska

Strop: drewniany

Pokrycie dachu: dachówka gontopodobna Gerard Corona

Typ ogrzewania: elektryczne+kominek

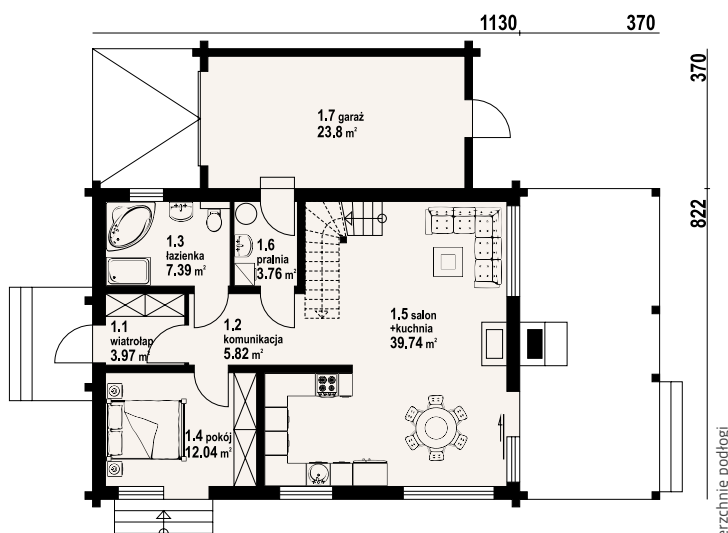

w nawiasach podano powierzchnię podłogi



głogoczów 36 dw - inny widok



głogoczów 36 dw - odbicie lustrzane

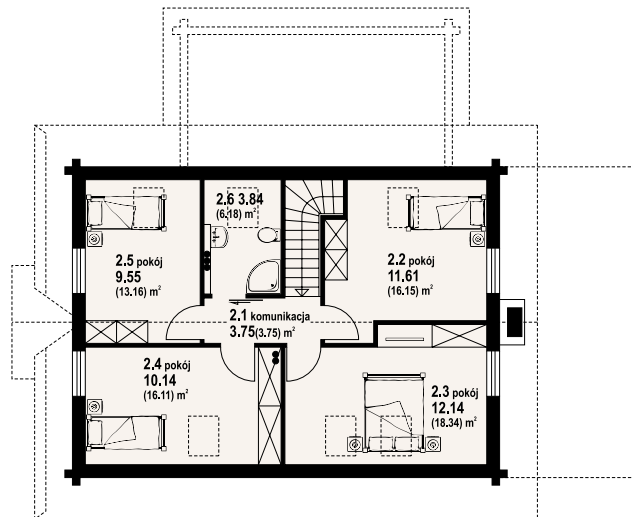

Warianty i projekty podobne dostępne na stronie www.dom-projekt.pl

zeskanuj kod QR aby wyświetlić kartę projektu online



Więcej informacji o tym projekcie na: www.dom-projekt.pl/1515
tel. 12 274 08 22 tel. 609 512 803 biuro@dom-projekt.pl



autorzy: arch. Władysław Piwowarczyk, artysta malarz Kinga Piwowarczyk

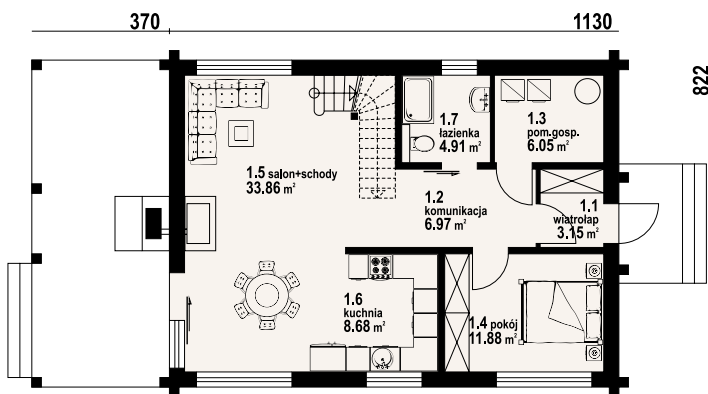

822

Dom z bali drewnianych. Na parterze duży salon z kuchnią, kominkiem, schodami na poddasze i wyjściem na zadaszony taras. Na tarasie kominek. Pokój, łazienka, pomieszczenie gospodarcze, wiatrołap, komunikacja. Na poddaszu cztery pokoje, łazienka i komunikacja.

powierzchnia użytkowa	119,45 m ²
+część gosp.	6,05 m ²
powierzchnia zabudowy	93 m ²
kubatura	492,3 m ³
kąt nachylenia dachu	40°
wys. kalenicy	8,05 m
min. wymiary działki*	16,22x20,75 m

* /informacje dodatkowe - patrz str.13

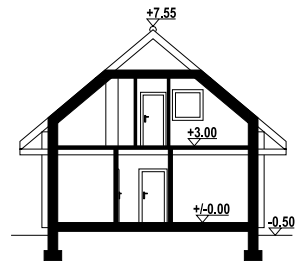

Ściany zewnętrzne: płazy drewniane + wełna mineralna + deska

Strop: drewniany

Pokrycie dachu: dachówka gontopodobna Gerard Corona

Typ ogrzewania: elektryczne

w nawiasach podano powierzchnię podłogi

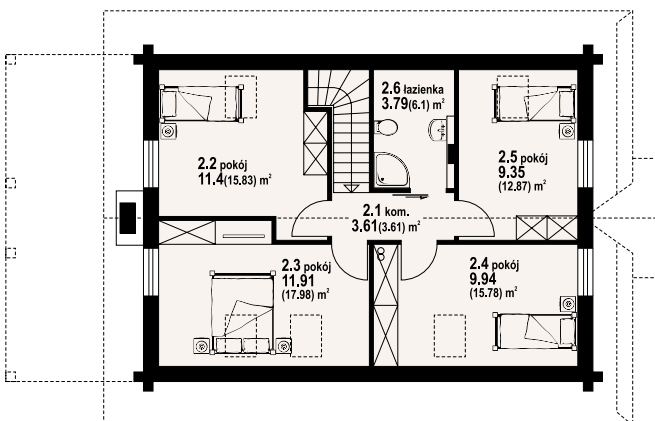

głogoczów 6 dw - inny widok



głogoczów 6 dw - odbicie lustrzane



głogoczów 3 dws

125,24 m²

szkielet

autorzy: arch. Władysław Piwowarczyk, artysta malarz Kinga Piwowarczyk

Dom w konstrukcji szkieletu drewnianego. Duży salon z aneksem kuchennym, kominkiem, schodami na poddasze i wyjściem na zadaszony taras. Na tarasie kominek. Pokój, łazienka, pralnia, wiatrołap i garaż. Na poddaszu dwa pokoje, łazienka, komunikacja i balkon. Zwarta bryła budynku i dach dwuspadowy sprzyjają szybkiej i taniej budowie i niskim kosztom eksploatacji.

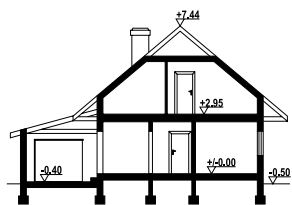

powierzchnia użytkowa	125,24 m ²
+część gosp.	27,58 m ²
powierzchnia zabudowy	120,48 m ²
kubatura	545,94 m ³
kąt nachylenia dachu	40°
wys. kalenicy	7,94 m
min. wymiary działki*	20,01x20,76 m

*/informacje dodatkowe – patrz str.13

Ściany zewnętrzne: szkieletowe drewniane ocieplone wełną mineralną

Strop: drewniany

Pokrycie dachu: dachówka gontopodobna Gerard Corona

Typ ogrzewania: kocioł gazowy



głogoczów 3 dws - inny widok



głogoczów 3 dws - odbicie lustrzane

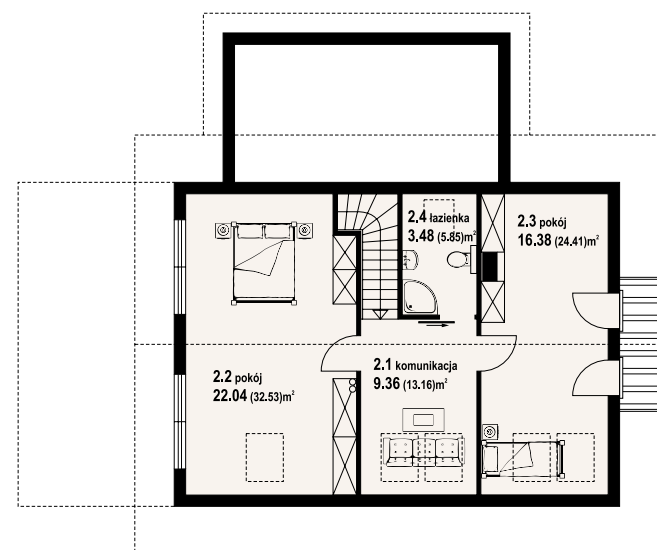
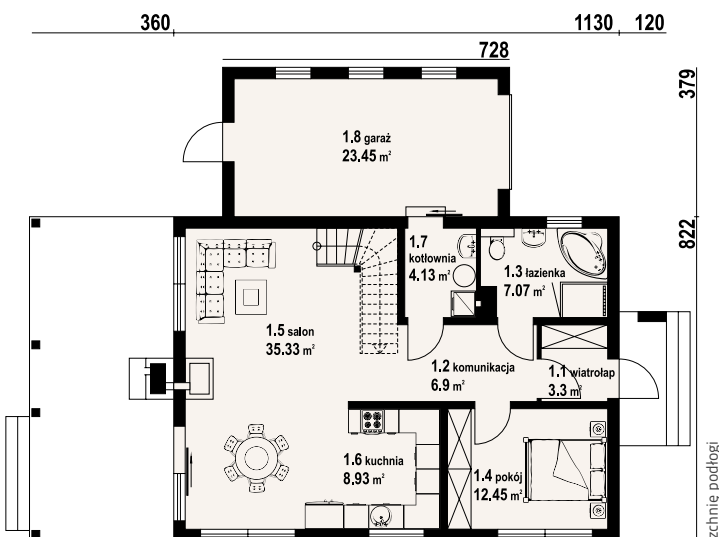

w nawiasach podano powierzchnię podłogi

Warianty i projekty podobne dostępne na stronie www.dom-projekt.pl

zeskanuj kod QR aby wyświetlić kartę projektu online



Więcej informacji o tym projekcie na: www.dom-projekt.pl/1289
tel. 12 274 08 22 tel. 609 512 803 biuro@dom-projekt.pl



autorzy: arch. Władysław Piwowarczyk, artysta malarz Kinga Piwowarczyk

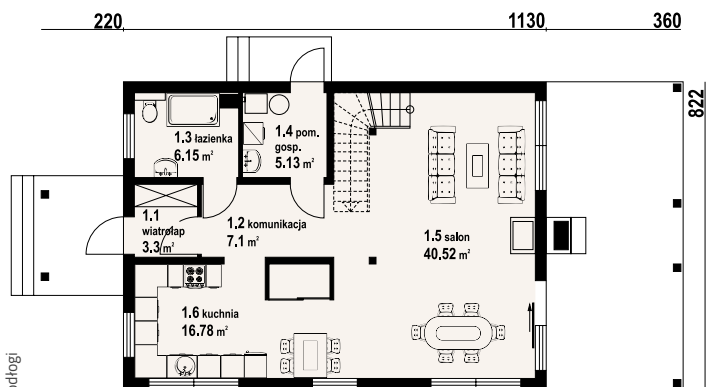

w nawiasach podano powierzchnię podłogi

Dom w konstrukcji szkieletu drewnianego. Duży salon z aneksem kuchennym, kominkiem, schodami na poddasze i wyjściem na zadaszony taras. Na tarasie kominek. Łazienka, komunikacja, wiatrołap i pomieszczenie gospodarcze. Na poddaszu trzy pokoje, łazienka i komunikacja. Zwarta bryła budynku i dach dwuspadowy sprzyjają szybkiej i taniej budowie i niskim kosztom eksploatacji.

powierzchnia użytkowa	124,19 m ²
+część gosp.	5,13 m ²
powierzchnia zabudowy	92,97 m ²
kubatura	490,45 m ³
kąt nachylenia dachu	40°
wys. kalenicy	7,99 m
min. wymiary działki*	16,22x20,76 m

* /informacje dodatkowe - patrz str.13

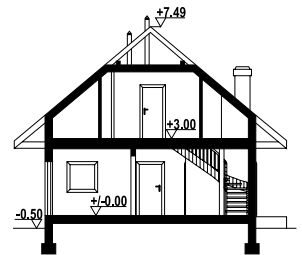

Ściany zewnętrzne: szkieletowe drewniane ocieplone wełną mineralną
Strop: drewniany
Pokrycie dachu: dachówka gontopodobna Gerard Corona
Typ ogrzewania: kocioł gazowy



głogoczów 13 dws - inny widok



głogoczów 13 dws - odbicie lustrzane



jurgów średni 37 dw

117,19 m²

bal

autorzy: arch. Władysław Piwowarczyk, artysta malarz Kinga Piwowarczyk

Dom drewniany z bali. Duży salon z aneksem kuchennym, kominkiem, schodami na poddasze i wyjściem na zadaszony taras. Pokój, łazienka, wiatrołap, spiżarka i kotłownia. Na poddaszu cztery pokoje, łazienka i komunikacja. Zwarta bryła budynku i dach dwuspadowy sprzyjają szybkiej i taniej budowie i niskim kosztom eksploatacji.

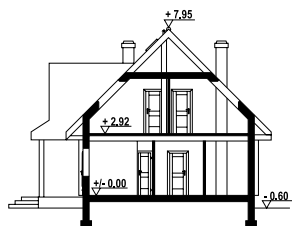

powierzchnia użytkowa	117,19 m ²
+część gosp.	10,1 m ²
powierzchnia zabudowy	95,58 m ²
kubatura	518,32 m ³
kąt nachylenia dachu	45°
wys. kalenicy	8,55 m
min. wymiary działki*	22,35x17,55 m

*/informacje dodatkowe – patrz str.13

Ściany zewnętrzne: płazy drewniane + wełna mineralna + deska

Strop: drewniany

Pokrycie dachu: dachówka gontopodobna Gerard Corona

Typ ogrzewania: kocioł gazowy lub kocioł na paliwo stałe



jurgów średni 37 dw – inny widok



jurgów średni 37 dw – odbicie lustrzane

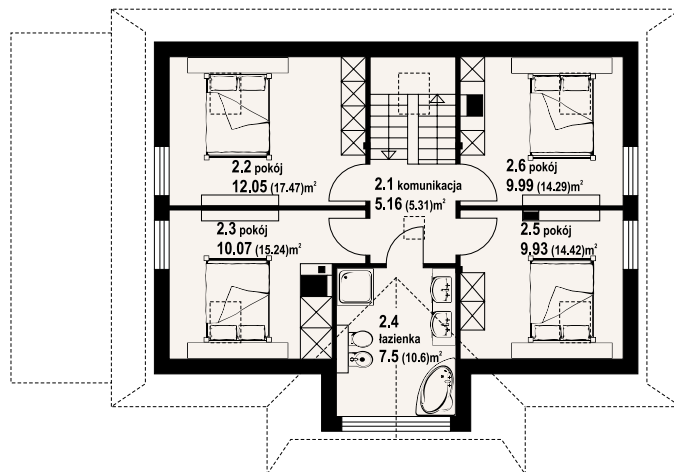
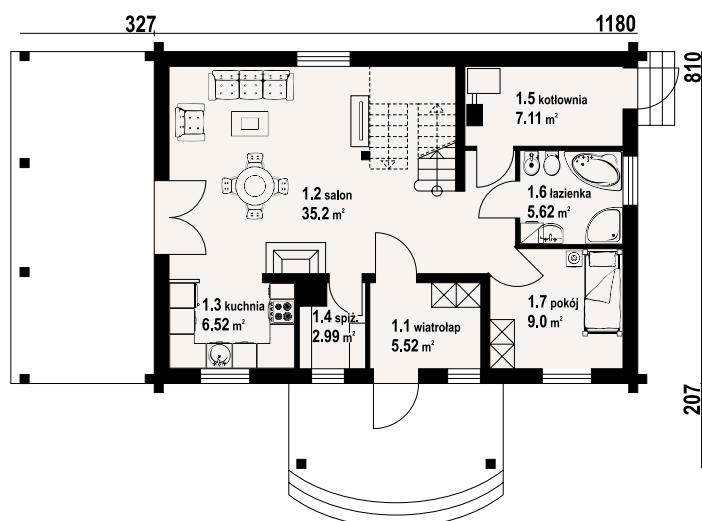

w nawiasach podano powierzchnię podłogi

Warianty i projekty podobne dostępne na stronie www.dom-projekt.pl

zeskanuj kod QR aby wyświetlić kartę projektu online



Więcej informacji o tym projekcie na: www.dom-projekt.pl/1043
tel. 12 274 08 22 tel. 609 512 803 biuro@dom-projekt.pl

jurgów średni 33 dws

122,5 m²

szkielet



autorzy: arch. Władysław Piowarczyk, artysta malarz Kinga Piowarczyk

1180

810

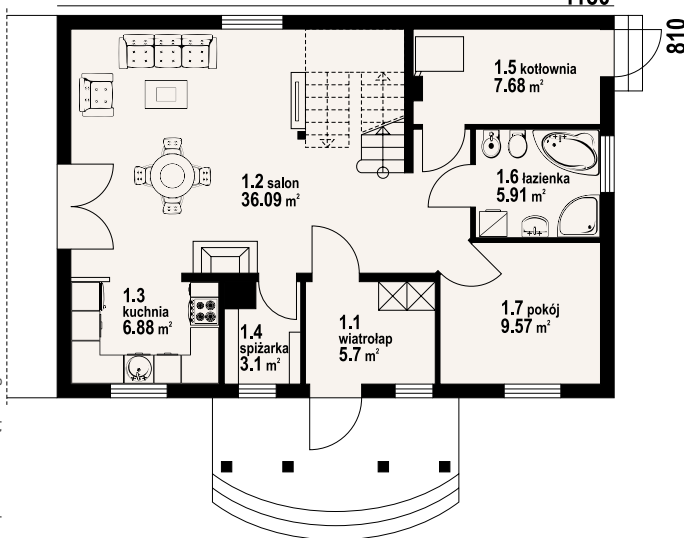

w nawiasach podano powierzchnię podłogi

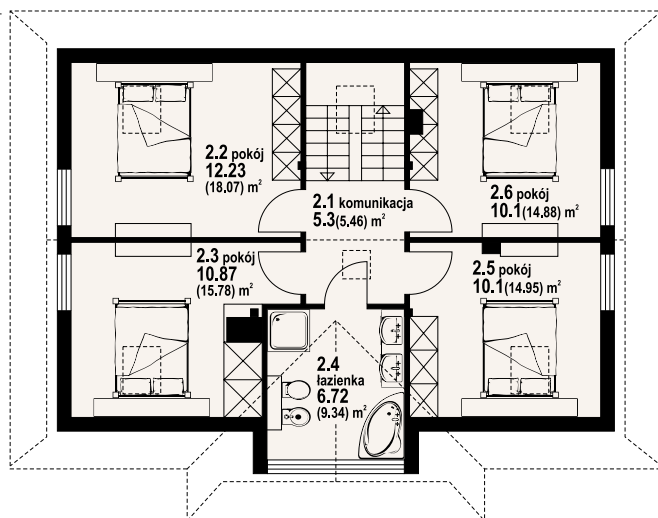

Dom w konstrukcji szkieletu drewnianego. Duży salon z aneksem kuchennym, kominkiem, wyjściem na taras i schodami na poddasze. Pokój, łazienka, kotłownia, wiatrołap, spiżarnia. Na poddaszu cztery pokoje, łazienka, komunikacja. Zwarta bryła budynku sprzyja szybkiej i taniej budowie oraz niskim kosztom eksploatacji.

powierzchnia użytkowa	122,5 m ²
+część gosp.	7,68 m ²
powierzchnia zabudowy	95,58 m ²
kubatura	518,09 m ³
kąt nachylenia dachu	45°
wys. kalenicy	8,55 m
min. wymiary działki*	19,8x17 m

* /informacje dodatkowe - patrz str.13



Ściany zewnętrzne: szkieletowe drewniane ocieplone wełną mineralną
Strop: drewniany
Pokrycie dachu: dachówka gontopodobna Gerard Corona
Typ ogrzewania: kocioł gazowy lub kocioł na paliwo stałe



jurgów średni 33 dws - inny widok



jurgów średni 33 dws - odbicie lustrzane



Więcej informacji o tym projekcie na: www.dom-projekt.pl/675
 tel. 12 274 08 22 tel. 609 512 803 biuro@dom-projekt.pl



Warianty i projekty podobne dostępne na stronie www.dom-projekt.pl

zeskanuj kod QR aby wyświetlić kartę projektu online

120,18 m²

bal

autorzy: arch. Władysław Piwowarczyk, artysta malarz Kinga Piwowarczyk

Dom z bali, drewnianych. Na parterze salon z aneksem kuchennym, wyjściami na zadaszony taras, kominkiem oraz schodami na poddasze. Pokój, łazienka, korytarz, garderoba, wiatrołap, garaż i kotłownia. Na poddaszu trzy pokoje, łazienka i komunikacja.

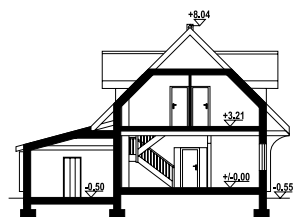

powierzchnia użytkowa	120,18 m ²
+część gosp.	40,91 m ²
powierzchnia zabudowy	128,84 m ²
kubatura	604,7 m ³
kąt nachylenia dachu	45°
wys. kalenicy	8,95 m
min. wymiary działki*	20,72x20,1 m

*/informacje dodatkowe – patrz str.13

Ściany zewnętrzne: płazy drewniane + wełna mineralna + deska

Strop: drewniany

Pokrycie dachu: dachówka gontopodobna Gerard Corona

Typ ogrzewania: kocioł gazowy lub kocioł na paliwo stałe



dylewsko dw - inny widok



dylewsko dw - odbicie lustrzane

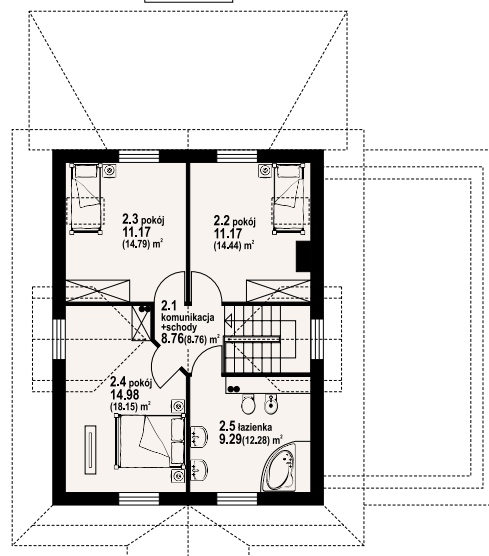
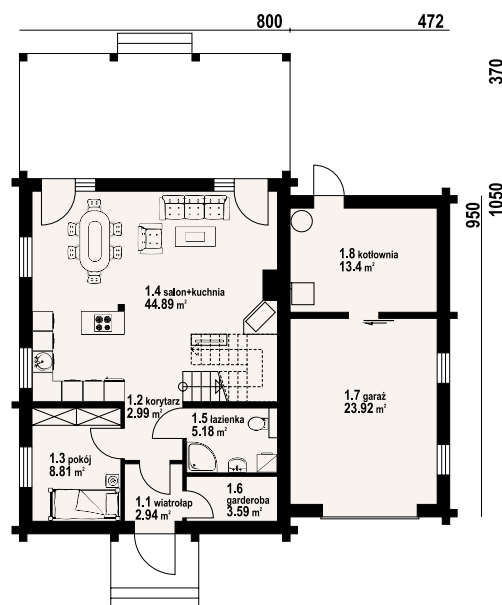

w nawiasach podano powierzchnię podłogi

Warianty i projekty podobne dostępne na stronie www.dom-projekt.pl

zeskanuj kod QR aby wyświetlić kartę projektu online



Więcej informacji o tym projekcie na: www.dom-projekt.pl/1396
tel. 12 274 08 22 tel. 609 512 803 biuro@dom-projekt.pl



autorzy: arch. Władysław Piowarczyk, artysta malarz Kinga Piowarczyk

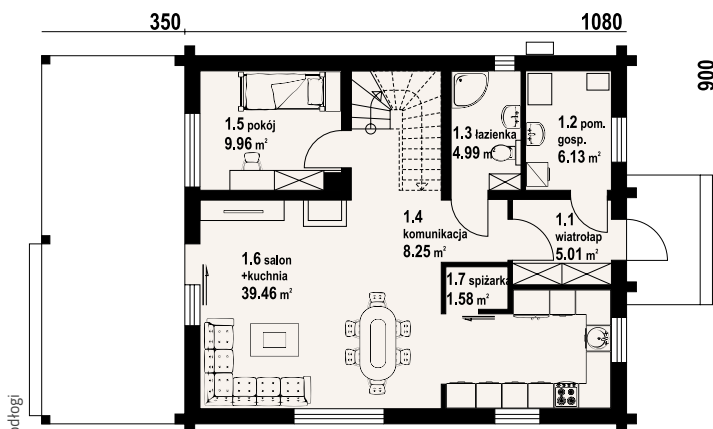

Dom z bali. Na parterze salon z kuchnią, kominkiem oraz wyjściem na duży, zadaszony taras. Pokój, spiżarka, komunikacja, łazienka, pomieszczenie gospodarcze, wiatrołap. Na poddaszu trzy pokoje, łazienka, komunikacja, garderoba. Zwarta bryła budynku oraz dach dwuspadowy sprzyjają szybkiej i taniej budowie oraz niskim kosztom eksploatacji.

powierzchnia użytkowa	120,89 m ²
+część gosp.	10,79 m ²
powierzchnia zabudowy	97,31 m ² + 31,5 m ²
kubatura	559,8 m ³
kąt nachylenia dachu	42°
wys. kalenicy	8,83 m
min. wymiary działki*	20,1x17 m

* /informacje dodatkowe - patrz str.13

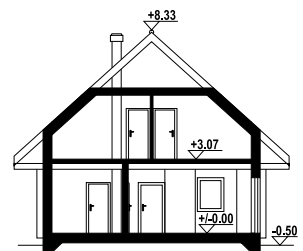

Ściany zewnętrzne: płazy drewniane + wełna mineralna + deska

Strop: drewniany

Pokrycie dachu: dachówka gontopodobna Gerard Corona

Typ ogrzewania: pompa ciepła

w nawiasach podano powierzchnię podłogi

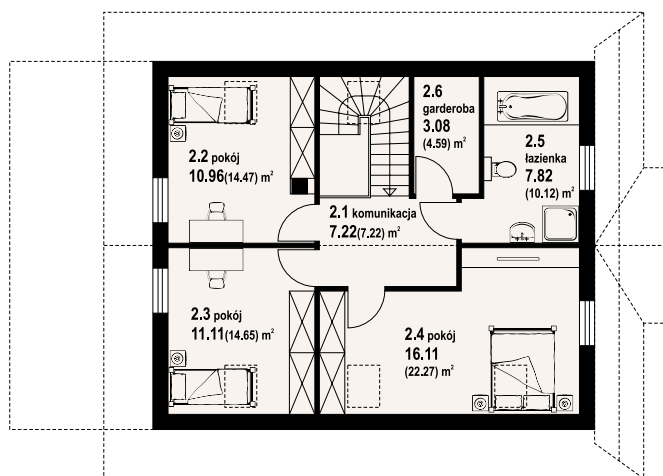

gryfice 16 dw pc - inny widok



gryfice 16 dw pc - odbicie lustrzane



gryfice 3 dw

122,07 m²

bal

autorzy: arch. Władysław Piwowarczyk, artysta malarz Kinga Piwowarczyk

Dom z bali drewnianych. Duży salon z aneksem kuchennym, kominkiem, wyjściem na taras i schodami na poddasze. Pokój, łazienka, kotłownia, wiatrołap, spiżarka i komunikacja. Na poddaszu cztery pokoje, łazienka, garderoba, balkon i komunikacja. Zwarta bryła budynku i dach dwuspadowy sprzyjają szybkiej i taniej budowie i niskim kosztom eksploatacji.

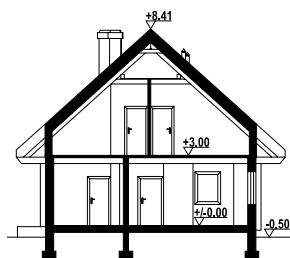

powierzchnia użytkowa	122,07 m ²
+część gosp.	11,1 m ²
powierzchnia zabudowy	99,19 m ²
kubatura	540,43 m ³
kąt nachylenia dachu	42°
wys. kalenicy	8,91 m
min. wymiary działki*	17,1x18,9 m

*/informacje dodatkowe – patrz str.13

Ściany zewnętrzne: płazy drewniane + wełna mineralna + deska

Strop: drewniany

Pokrycie dachu: dachówka ceramiczna

Typ ogrzewania: kocioł gazowy lub kocioł na paliwo stałe

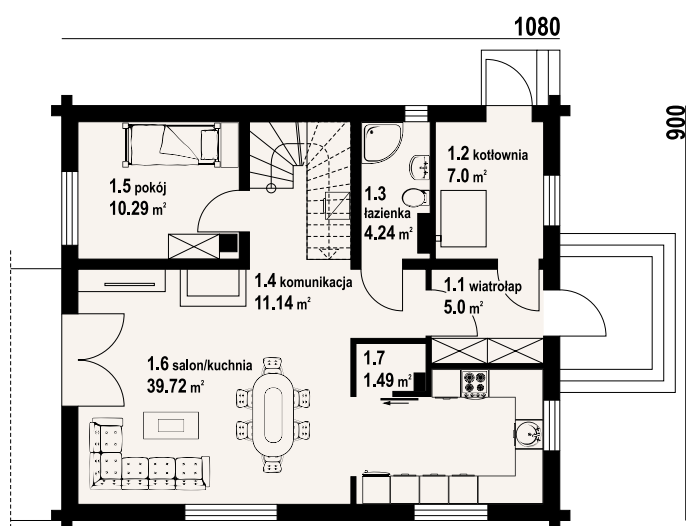

gryfice 3 dw - inny widok



gryfice 3 dw - odbicie lustrzane

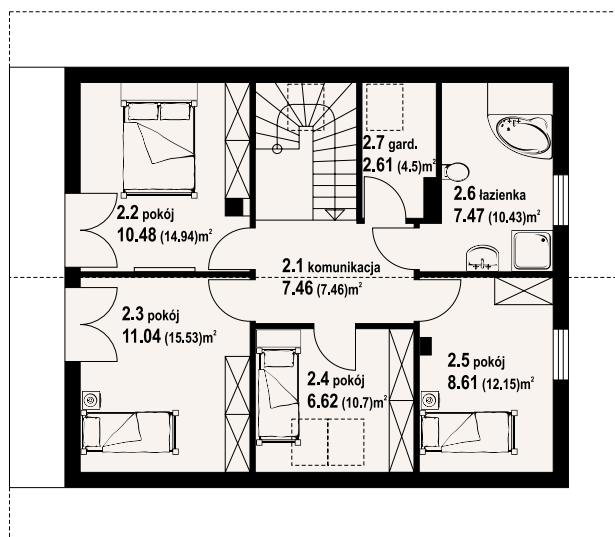

w nawiasach podano powierzchnię podłogi

Warianty i projekty podobne dostępne na stronie www.dom-projekt.pl

zeskanuj kod QR aby wyświetlić kartę projektu online



Więcej informacji o tym projekcie na: www.dom-projekt.pl/1225
tel. 12 274 08 22 tel. 609 512 803 biuro@dom-projekt.pl



autorzy: arch. Władysław Piwowarczyk, artysta malarz Kinga Piwowarczyk

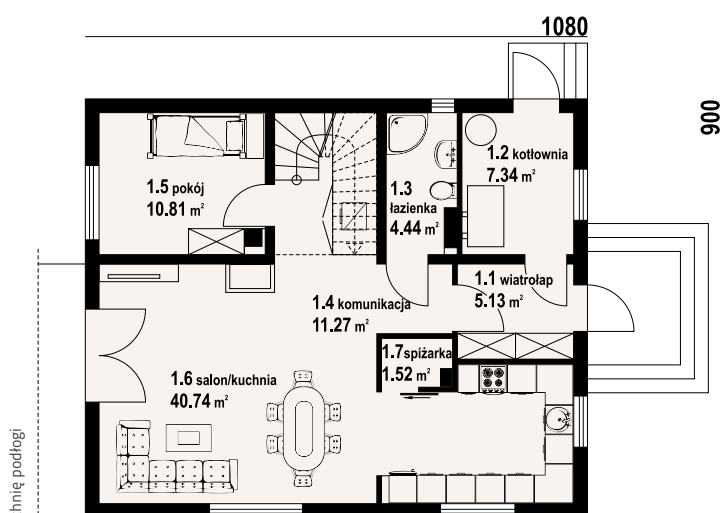

Dom w konstrukcji szkieletu drewnianego. Duży salon z aneksem kuchennym, kominkiem i wyjściem na taras. Pokój, łazienka, spiżarka, komunikacja, wiatrołap, kotłownia. Na poddaszu cztery pokoje, łazienka, garderoba, komunikacja i balkon. Zwarta bryła budynku i dach dwuspadowy sprzyjają szybkiej i taniej budowie i niskim kosztom eksploatacji.

powierzchnia użytkowa	125,3 m ²
+część gosp.	11,66 m ²
powierzchnia zabudowy	100,8 m ²
kubatura	570 m ³
kąt nachylenia dachu	42°
wys. kalenicy	8,7 m
min. wymiary działki*	18,8x17 m

* /informacje dodatkowe – patrz str.13

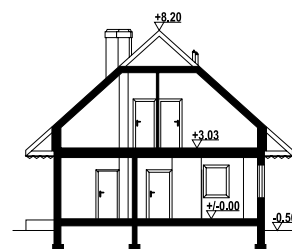

Ściany zewnętrzne: szkieletowe drewniane ocieplone wełną mineralną

Strop: drewniany

Pokrycie dachu: dachówka gontopodobna Gerard Corona

Typ ogrzewania: kocioł gazowy lub kocioł na paliwo stałe



gryfice 3 dws - inny widok



gryfice 3 dws - odbicie lustrzane

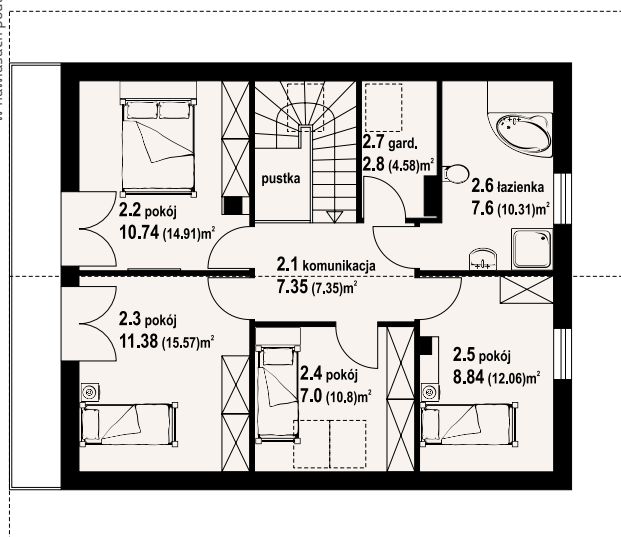

autorzy: arch. Władysław Piwowarczyk, artysta malarz Kinga Piwowarczyk

Wygodny dom w konstrukcji szkielet kanadyjski. Cztery pokoje, trzy łazienki, aneks kuchenny, kotłownia, wiatrołap. Duży salon z aneksem kuchennym, kominkiem, schodami na poddasze i wyjściem na taras. Dwa pokoje poddasza mają balkon, a trzeci pokój ma swoją łazienkę. Dom o zwartej bryle tani w budowie i eksploatacji. Liczne wersje projektu.

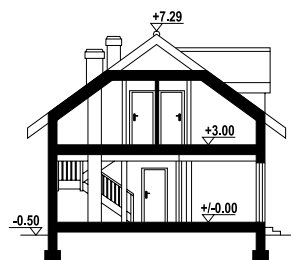

powierzchnia użytkowa	122,56 m ²
+część gosp.	7,81 m ²
powierzchnia zabudowy	96,6 m ²
kubatura	508,6 m ³
kąt nachylenia dachu	36°
wys. kalenicy	7,79 m
min. wymiary działki*	19,5x16,4 m

*/informacje dodatkowe – patrz str.13

Ściany zewnętrzne: szkieletowe drewniane ocieplone wełną mineralną

Strop: drewniany

Pokrycie dachu: dachówka gontopodobna Gerard Corona

Typ ogrzewania: kocioł gazowy lub kocioł na paliwo stałe

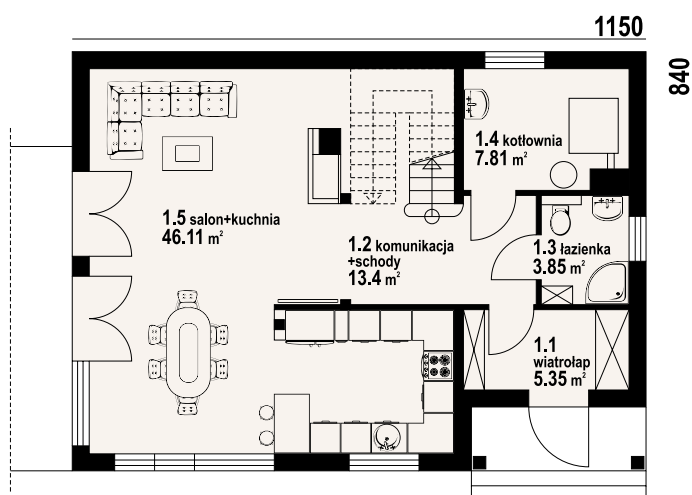

w nawiasach podano powierzchnię podłogi



osiek 31 dws - inny widok



osiek 31 dws - odbicie lustrzane

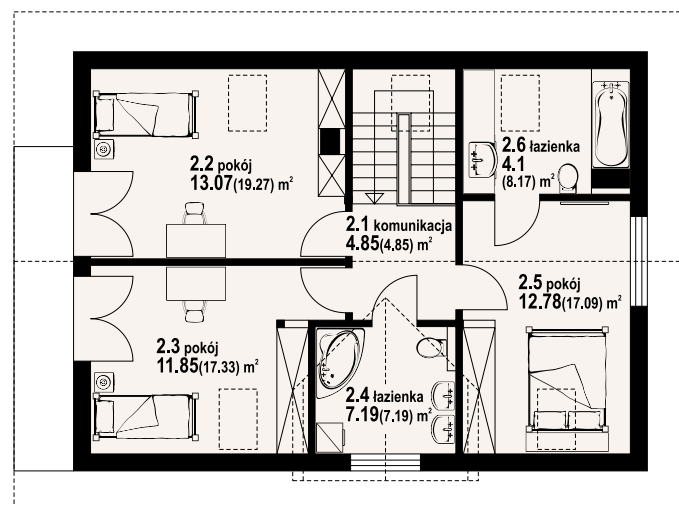

Warianty i projekty podobne dostępne na stronie www.dom-projekt.pl

zeskanuj kod QR aby wyświetlić kartę projektu online



Więcej informacji o tym projekcie na: www.dom-projekt.pl/54
tel. 12 274 08 22 tel. 609 512 803 biuro@dom-projekt.pl



autorzy: arch. Władysław Piwowarczyk, artysta malarz Kinga Piwowarczyk

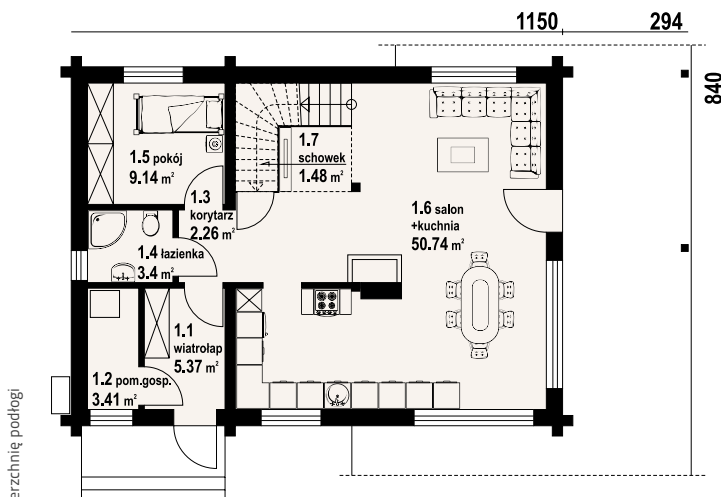

Dom z bali. Na parterze salon z kuchnią, kominkiem, wyjściem na zadaszony taras i schodami na poddasze. Pod schodami schowek. Pokój, łazienka, korytarz, wiatrołap, pomieszczenie gospodarcze. Na poddaszu trzy pokoje, łazienka, komunikacja. Zwarta bryła budynku oraz dach dwuspadowy sprzyjają szybkiej i taniej budowie oraz niskim kosztom eksploatacji.

powierzchnia użytkowa	124,73 m ²
+część gosp.	4,89 m ²
powierzchnia zabudowy	96,6 m ² +13,29 m ²
kubatura	520,87 m ³
kąt nachylenia dachu	40°
wys. kalenicy	8,05 m
min. wymiary działki*	20x16,4 m

* /informacje dodatkowe - patrz str.13

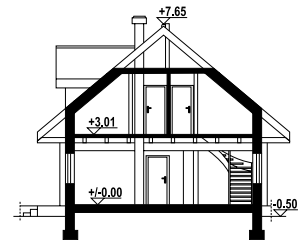

Ściany zewnętrzne: płazy drewniane + wełna mineralna + deska

Strop: drewniany

Pokrycie dachu: dachówka gontopodobna Gerard Corona

Typ ogrzewania: pompa ciepła



osiek 313 dw - inny widok



osiek 313 dw - odbicie lustrzane



henryków a1 dw

127,47 m²

bal

autorzy: arch. Władysław Piwowarczyk, artysta malarz Kinga Piwowarczyk

Dom z bali drewnianych. Na parterze salon z aneksem kuchennym oraz wyjściem na taras. Pokój z własną łazienką, wc, wiatrołap, kotłownia. Na poddaszu trzy pokoje, dwie łazienki, garderobę, komunikacja, dwa balkony. Zwarta bryła budynku oraz dach dwuspadowy sprzyjają szybkiej i taniej budowie oraz niskim kosztom eksploatacji.

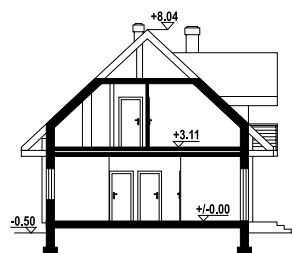

powierzchnia użytkowa	127,47 m ²
+część gosp.	13,24 m ²
powierzchnia zabudowy	104 m ²
kubatura	577,63 m ³
kąt nachylenia dachu	43°
wys. kalenicy	8,55 m
min. wymiary działki*	20,35x13,7 m

*/informacje dodatkowe – patrz str.13

Ściany zewnętrzne: płazy drewniane + wełna mineralna + deska

Strop: drewniany

Pokrycie dachu: dachówka gontopodobna Gerard Corona

Typ ogrzewania: kocioł gazowy lub kocioł na paliwo stałe

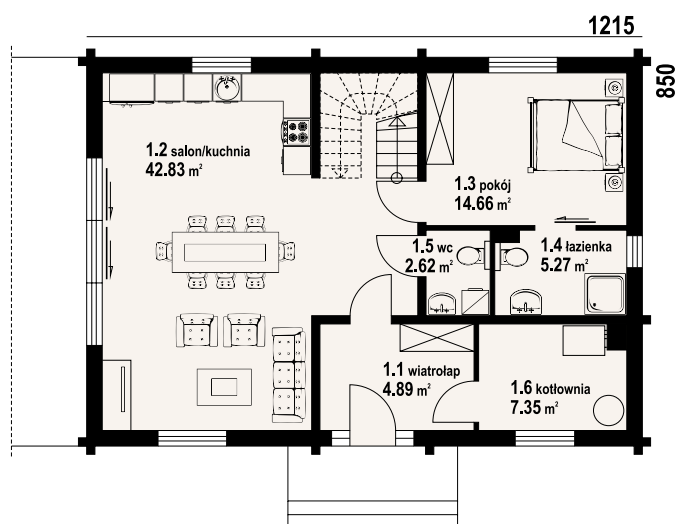

henryków a1 dw - inny widok



henryków a1 dw - odbicie lustrzane

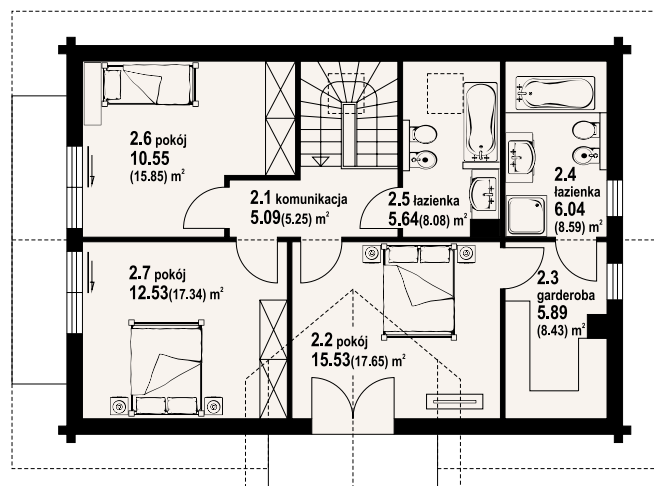

w nawiasach podano powierzchnię podłogi

Warianty i projekty podobne dostępne na stronie www.dom-projekt.pl

zeskanuj kod QR aby wyświetlić kartę projektu online



Więcej informacji o tym projekcie na: www.dom-projekt.pl/1542
tel. 12 274 08 22 tel. 609 512 803 biuro@dom-projekt.pl



autorzy: arch. Władysław Piwowarczyk, artysta malarz Kinga Piwowarczyk

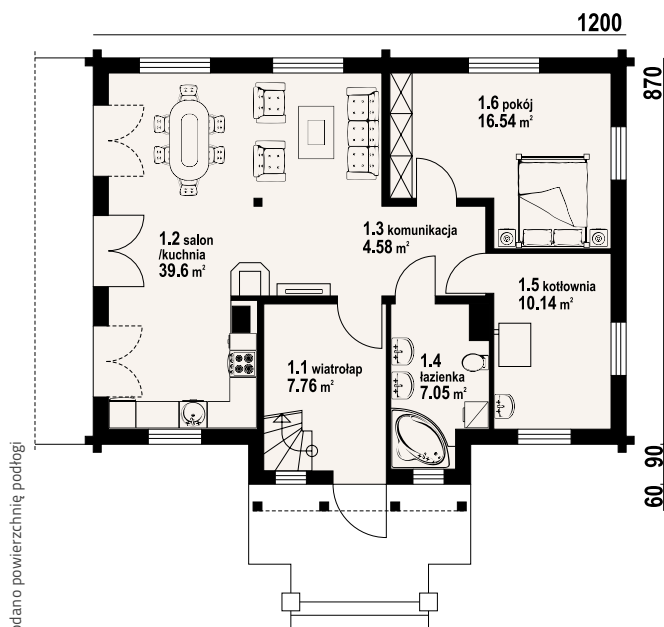

w nawiasach podano powierzchnię podłogi

Parterowy dom z poddaszem mieszkalnym. Na parterze przestronny salon połączony z aneksem kuchennym. Wyjście z salonu na duży ziemny taras, w salonie kominek. Dodatkowy pokój, łazienka i kotłownia. Na poddaszu trzy pokoje, w tym jeden rekreacyjny z całkowicie przeszkloną ścianą szczytową.

powierzchnia użytkowa	122,11 m ²
+część gosp.	10,14 m ²
powierzchnia zabudowy	112 m ²
kubatura	516 m ³
kąt nachylenia dachu	40°
wys. kalenicy	7,75 m
min. wymiary działki*	20x18,2 m

*/informacje dodatkowe - patrz str.13

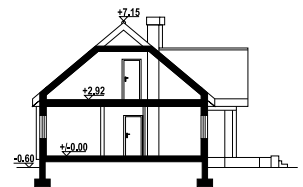

Ściany zewnętrzne: płyty drewniane + wełna mineralna + deska
Strop: drewniany
Pokrycie dachu: dachówka ceramiczna
Typ ogrzewania: kocioł gazowy lub kocioł na paliwo stałe



chmielów dw 15 - inny widok



chmielów dw 15 - odbicie lustrzane



autorzy: arch. Władysław Piwowarczyk, artysta malarz Kinga Piwowarczyk

Dom z bali drewnianych. Duży salon z aneksem kuchennym, kominkiem i wyjściem na zadaszony taras. Pokój, łazienka, wiatrołap, schowek, komunikacja, garaż i kotłownia. Na poddaszu trzy pokoje, łazienka, garderoba, strych i balkon. Zwarta bryła budynku i dach dwuspadowy sprzyjają szybkiej i taniej budowie i niskim kosztom eksploatacji.

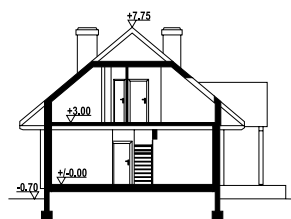

powierzchnia użytkowa	131,18 m ²
+część gosp.	44,89 m ²
powierzchnia zabudowy	127,16 m ²
kubatura	632,24 m ³
kąt nachylenia dachu	40°
wys. kalenicy	8,45 m
min. wymiary działki*	23,74x16,55 m

*/informacje dodatkowe – patrz str.13

Ściany zewnętrzne: płazy drewniane + wełna mineralna + deska

Strop: drewniany

Pokrycie dachu: dachówka gontopodobna Gerard Corona

Typ ogrzewania: kocioł gazowy

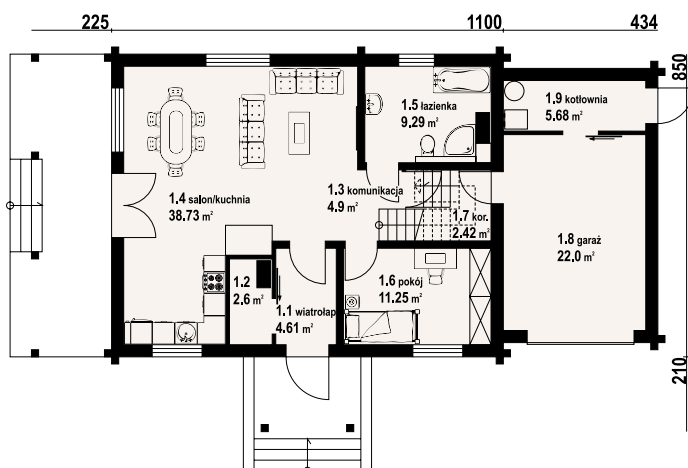

chmielowo x dw - inny widok



chmielowo x dw - odbicie lustrzane

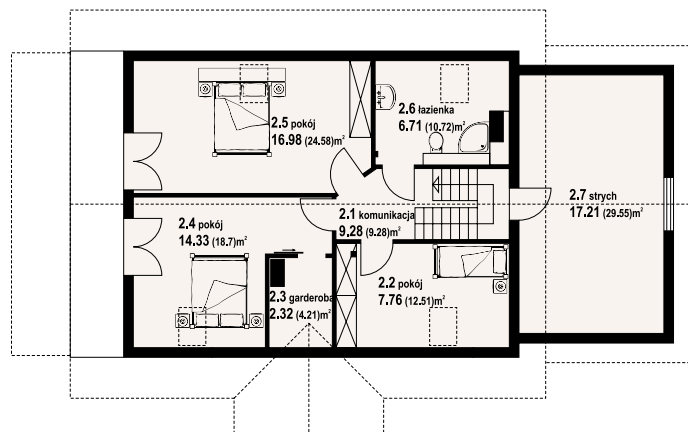

w nawiasach podano powierzchnię podłogi

Warianty i projekty podobne dostępne na stronie www.dom-projekt.pl

zeskanuj kod QR aby wyświetlić kartę projektu online



Więcej informacji o tym projekcie na: www.dom-projekt.pl/1132
tel. 12 274 08 22 tel. 609 512 803 biuro@dom-projekt.pl



autorzy: arch. Władysław Piwowarczyk, artysta malarz Kinga Piwowarczyk

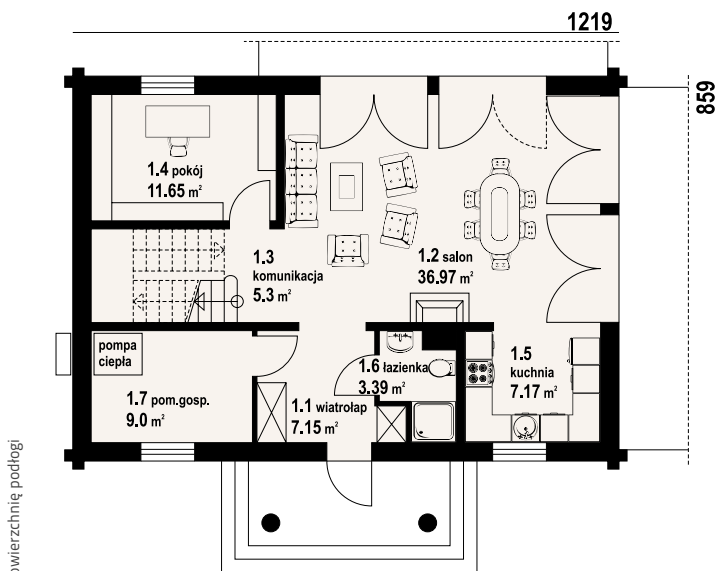

Dom z bali. Na parterze salon z kuchnią, kominkiem i wyjściami na taras. Pokój, komunikacja, pomieszczenie gospodarcze, wiatrołap, łazienka. Na poddaszu cztery pokoje, komunikacja, garderoba, łazienka oraz balkon dostępny z dwóch pokoi. Zwarta bryła budynku oraz dach dwuspadowy sprzyjają szybkiej i taniej budowie oraz niskim kosztom eksploatacji.

powierzchnia użytkowa	125,36 m ²
+część gosp.	15,81 m ²
powierzchnia zabudowy	110,86 m ²
kubatura	525,32 m ³
kąt nachylenia dachu	45°
wys. kalenicy	8,84 m
min. wymiary działki*	20,39x17,97 m

* /informacje dodatkowe - patrz str.13

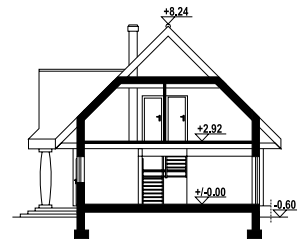

Ściany zewnętrzne: płazy drewniane + wełna mineralna + deska
Strop: drewniany
Pokrycie dachu: dachówka ceramiczna
Typ ogrzewania: pompa ciepła

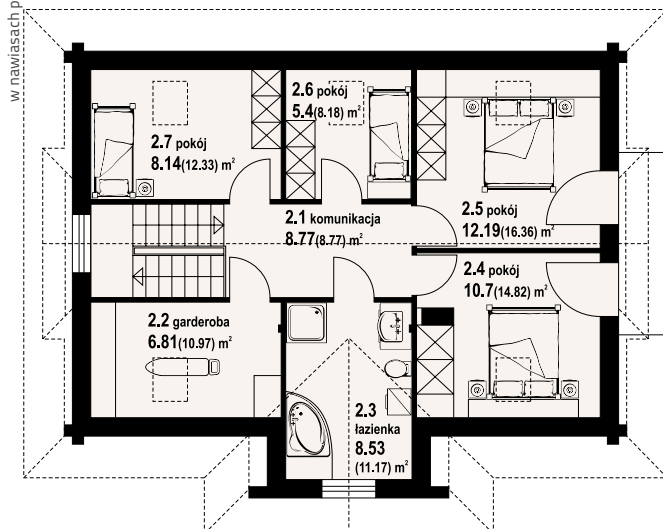

bukowina 13 dw - inny widok



bukowina 13 dw - odbicie lustrzane



chmielniki małe dw 47

128,84 m²

bal

autorzy: arch. Władysław Piwowarczyk, artysta malarz Kinga Piwowarczyk

Dom z bali drewnianych. Na parterze duży salon z aneksem kuchennym, komin-kiem i wyjściem na zadaszony taras. Łazienka, pokój, komunikacja, pomiesz-czenie gospodarcze, wiatrołap i kotłownia. Na poddaszu cztery pokoje, łazienka i komunikacja.

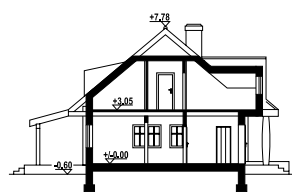

powierzchnia użytkowa	128,84 m ²
+część gosp.	6,97 m ²
powierzchnia zabudowy	111,5 m ²
kubatura	587 m ³
kąt nachylenia dachu	40°
wys. kalenicy	8,38 m
min. wymiary działki*	20,5x18,7 m

*/informacje dodatkowe – patrz str.13

Ściany zewnętrzne: płazy drewniane + wełna mineralna + deska

Strop: drewniany

Pokrycie dachu: dachówka gontopodobna Gerard Corona

Typ ogrzewania: kocioł gazowy



chmielniki małe dw 47 - inny widok



chmielniki małe dw 47 - odbicie lustrzane

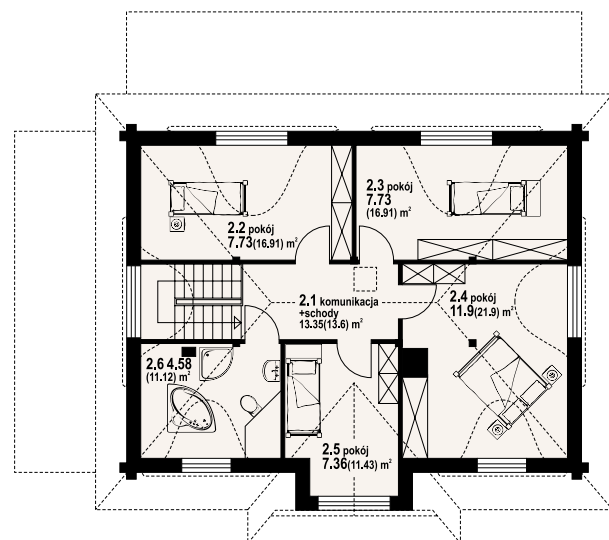
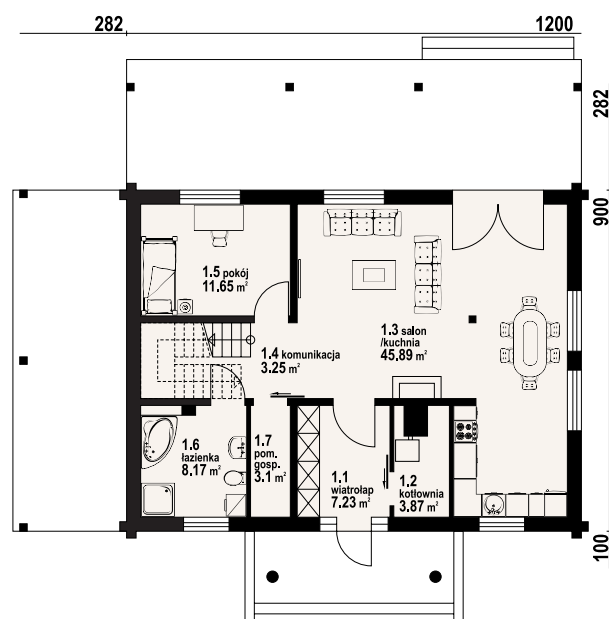

w nawiasach podano powierzchnię podłogi

Warianty i projekty podobne dostępne na stronie www.dom-projekt.pl

zeskanuj kod QR aby wyświetlić kartę projektu online



Więcej informacji o tym projekcie na: www.dom-projekt.pl/910
tel. 12 274 08 22 tel. 609 512 803 biuro@dom-projekt.pl



autorzy: arch. Władysław Piowarczyk, artysta malarz Kinga Piowarczyk

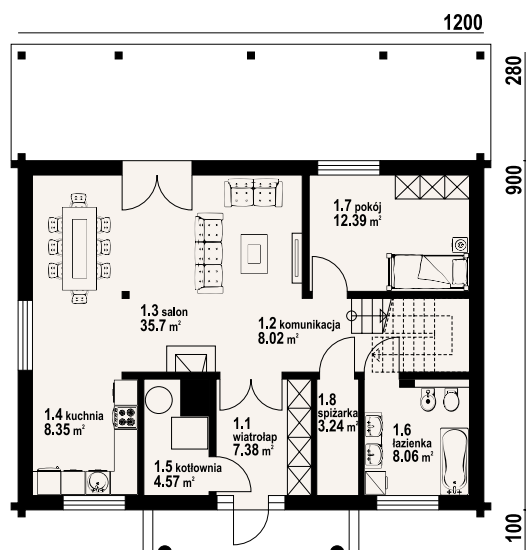

w nawiasach podano powierzchnię podłogi

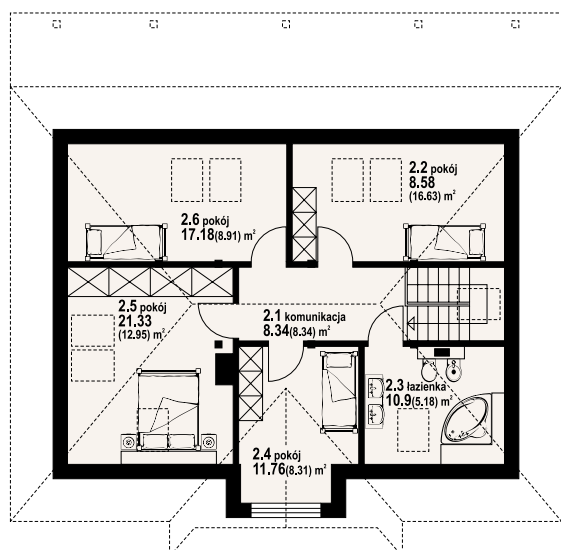

Dom z bali drewnianych. Duży salon z aneksem kuchennym, kominkiem i wyjściem na zadaszony taras. Pokój, łazienka, spiżarka, wiatrołap, kotłownia i schody na poddasze. Na poddaszu cztery pokoje, łazienka i komunikacja.

powierzchnia użytkowa	132,17 m ²
+część gosp.	7,81 m ²
powierzchnia zabudowy	111,49 m ²
kubatura	530 m ³
kąt nachylenia dachu	40°
wys. kalenicy	8,18 m
min. wymiary działki*	20x16,8 m

* /informacje dodatkowe - patrz str.13



Ściany zewnętrzne: płazy drewniane + wełna mineralna + deska

Strop: drewniany

Pokrycie dachu: dachówka gontopodobna Gerard Corona

Typ ogrzewania: kocioł gazowy lub kocioł na paliwo stałe



chmielniki małe dw 71 - inny widok



chmielniki małe dw 71 - odbicie lustrzane





autorzy: arch. Władysław Piwowarczyk, artysta malarz Kinga Piwowarczyk

Dom z bali. Na parterze duży salon z aneksem kuchennym, kominkiem i wyjściem na duży zadaszony taras. Spiżarka, trzy pokoje, łazienka, wiatrołap i komunikacja. Na poddaszu duża łazienka, komunikacja i strych. Zwarta bryła budynku i dach dwuspadowy sprzyjają szybkiej i taniej budowie i niskim kosztom eksploatacji.

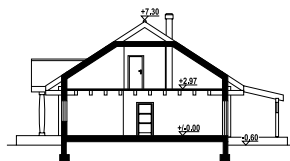

powierzchnia użytkowa	139,67 m ²
+część gosp.	52,34 m ²
powierzchnia zabudowy	144,01 m ²
kubatura	635 m ³
kąt nachylenia dachu	33°
wys. kalenicy	7,9 m
min. wymiary działki*	21,7x21,11 m

*/informacje dodatkowe – patrz str.13

Ściany zewnętrzne: płazy drewniane + wełna mineralna + deska

Strop: drewniany

Pokrycie dachu: dachówka gontopodobna Gerard Corona

Typ ogrzewania: elektryczne

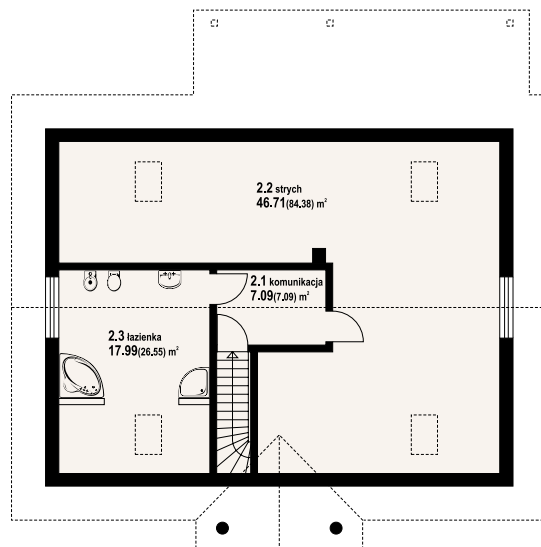
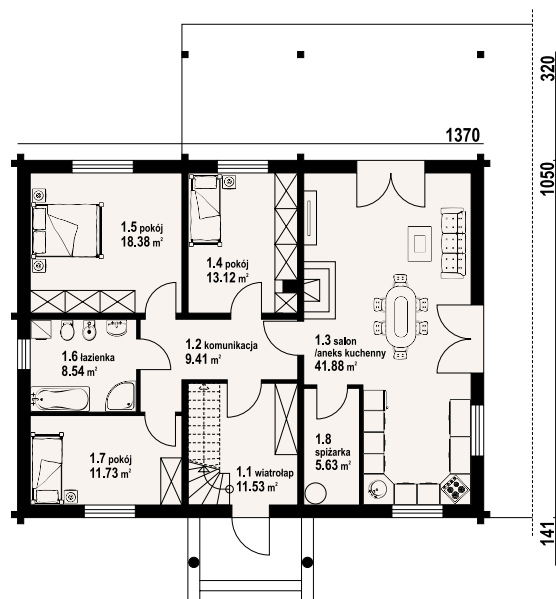

w nawiasach podano powierzchnię podłogi



alamowo 13 dwk - inny widok



alamowo 13 dwk - odbicie lustrzane

Warianty i projekty podobne dostępne na stronie www.dom-projekt.pl

zeskanuj kod QR aby wyświetlić kartę projektu online



Więcej informacji o tym projekcie na: www.dom-projekt.pl/1440
tel. 12 274 08 22 tel. 609 512 803 biuro@dom-projekt.pl

autorzy: arch. Władysław Piwowarczyk, artysta malarz Kinga Piwowarczyk

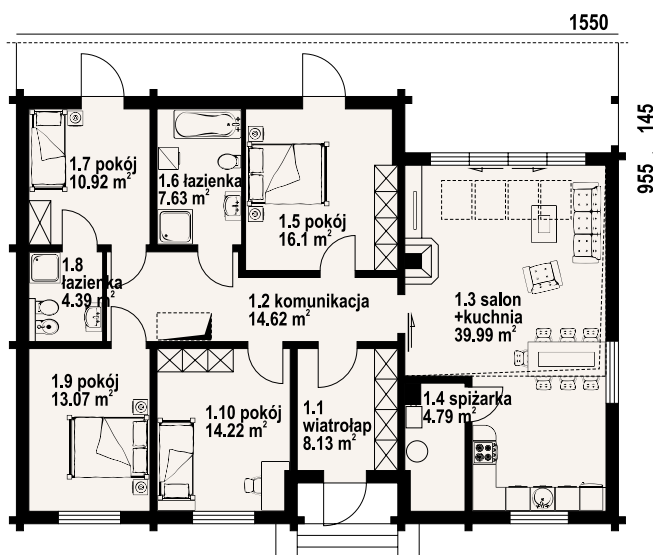

Parterowy dom z bali. Duży salon z aneksem kuchennym, kominkiem oraz wyjściem na częściowo zadaszony taras. Cztery pokoje, dwie łazienki, spiżarka, wiatrołap i komunikacja. Poddasze nieużytkowe. Wyjście na poddasze schodami strychowymi rozkładanymi. Zwarta bryła budynku oraz dach dwuspadowy sprzyjają taniej i szybkiej budowie oraz niskim kosztom eksploatacji.

powierzchnia użytkowa	129,07 m ²
+część gosp.	4,79 m ²
powierzchnia zabudowy	170,5 m ²
kubatura	720 m ³
kąt nachylenia dachu	30°
wys. kalenicy	7,4 m
min. wymiary działki*	22,5x19 m



* /informacje dodatkowe - patrz str.13

Ściany zewnętrzne: płazy drewniane + wełna mineralna + deska

Strop: drewniany

Pokrycie dachu: blacha na rąbek

Typ ogrzewania: kocioł gazowy

w nawiasach podano powierzchnię podłogi

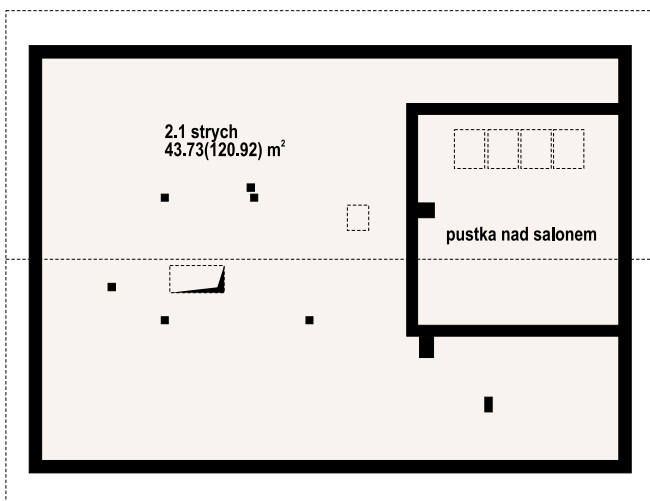

rostowo dw - inny widok



rostowo dw - odbicie lustrzane



autorzy: arch. Władysław Piwowarczyk, artysta malarz Kinga Piwowarczyk

Dom w konstrukcji szkieletu drewnianego. Duży salon z aneksem kuchennym, kominkiem, wyjściem na duży taras i schodami na poddasze. Pokój, łazienka, wiatrołap i komunikacja. Na poddaszu pięć pokoi, łazienka i komunikacja. Balkon. Zwarta bryła budynku i dach dwuspadowy sprzyjają szybkiej i taniej budowie i niskim kosztom eksploatacji.

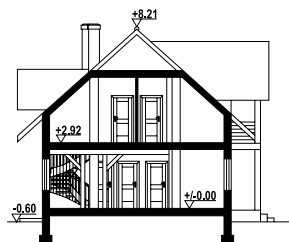

powierzchnia użytkowa	145,33 m ²
+część gosp.	27,42 m ²
powierzchnia zabudowy	116,17 m ²
kubatura	720 m ³
kąt nachylenia dachu	42°
wys. kalenicy	8,81 m
min. wymiary działki*	22,5x20,8 m

*/informacje dodatkowe – patrz str.13

Ściany zewnętrzne: szkieletowe drewniane ocieplone wełną mineralną

Strop: drewniany

Pokrycie dachu: dachówka gontopodobna Gerard Corona

Typ ogrzewania: kocioł na paliwo stałe

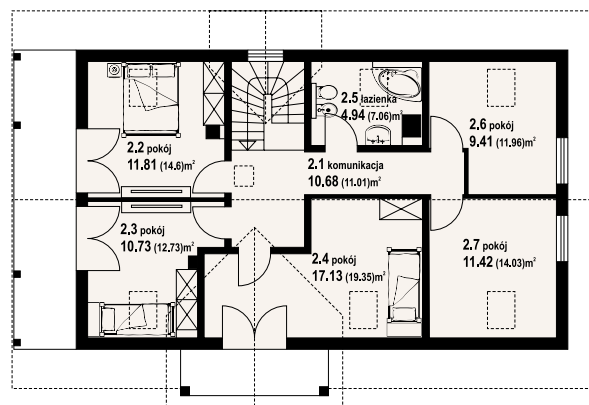
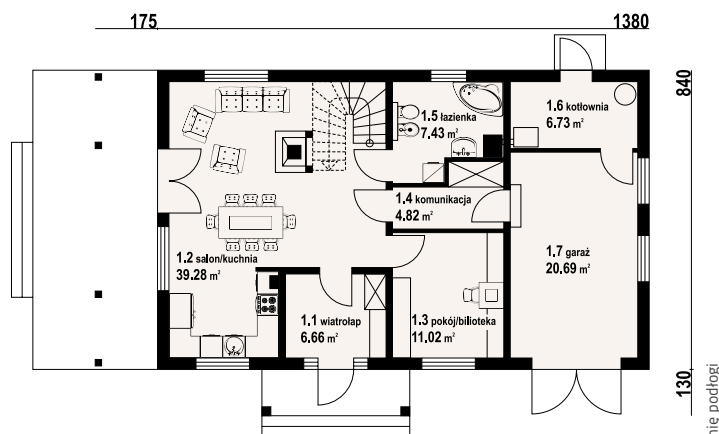

milicz 53 dws - inny widok



milicz 53 dws - odbicie lustrzane

Warianty i projekty podobne dostępne na stronie www.dom-projekt.pl

zeskanuj kod QR aby wyświetlić kartę projektu online



Więcej informacji o tym projekcie na: www.dom-projekt.pl/1222
tel. 12 274 08 22 tel. 609 512 803 biuro@dom-projekt.pl

autorzy: arch. Władysław Piwowarczyk, artysta malarz Kinga Piwowarczyk

Dom w konstrukcji szkieletu drewnianego. Duży salon z aneksem kuchennym, kominkiem, wyjściami na dwa zadaszone tarasy i schodami na poddasze. Pokój, łazienka, wiatrołap, komunikacja, spiżarka, garaż, kotłownia. Na poddaszu trzy pokoje, łazienka, komunikacja, strych i balkon. Zwarta bryła budynku i dach dwuspadowy sprzyjają szybkiej i taniej budowie i niskim kosztom eksploatacji.

powierzchnia użytkowa	136,11 m ²
+część gosp.	40,47 m ²
powierzchnia zabudowy	131,94 m ²
kubatura	592 m ³
kąt nachylenia dachu	38°
wys. kalenicy	7,32 m
min. wymiary działki*	24,1x18,58 m

* /informacje dodatkowe - patrz str.13

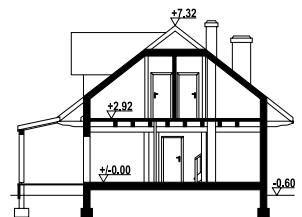

Ściany zewnętrzne: szkieletowe drewniane ocieplone wełną mineralną
Strop: drewniany
Pokrycie dachu: dachówka gontopodobna Gerard Corona
Typ ogrzewania: kocioł gazowy

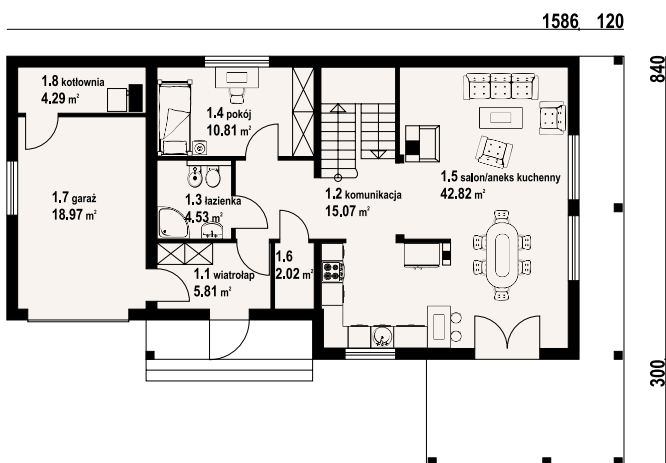

w nawiasach podano powierzchnię podłogi



osiek 43x dws - inny widok



osiek 43x dws - odbicie lustrzane

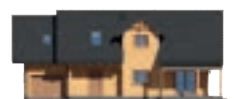

jurgów średni 45 dw

148,81 m²

bal

autorzy: arch. Władysław Piwowarczyk, artysta malarz Kinga Piwowarczyk

Dom z bali. Na parterze salon z kuchnią, kominkiem, wyjściem na taras i schodami na poddasze. Kotłownia z pralnią, łazienka, pokój, wiatrołap, schowek. Na poddaszu cztery pokoje, łazienka, komunikacja.



powierzchnia użytkowa	148,81 m ²
+część gosp.	13,31 m ²
powierzchnia zabudowy	117,7 m ²
kubatura	564 m ³
kąt nachylenia dachu	45°
wys. kalenicy	8,96 m
min. wymiary działki*	20,6x17,87 m

*/informacje dodatkowe – patrz str.13

Ściany zewnętrzne: płazy drewniane + wełna mineralna + deska

Strop: drewniany

Pokrycie dachu: dachówka gontopodobna Gerard Corona

Typ ogrzewania: kocioł gazowy

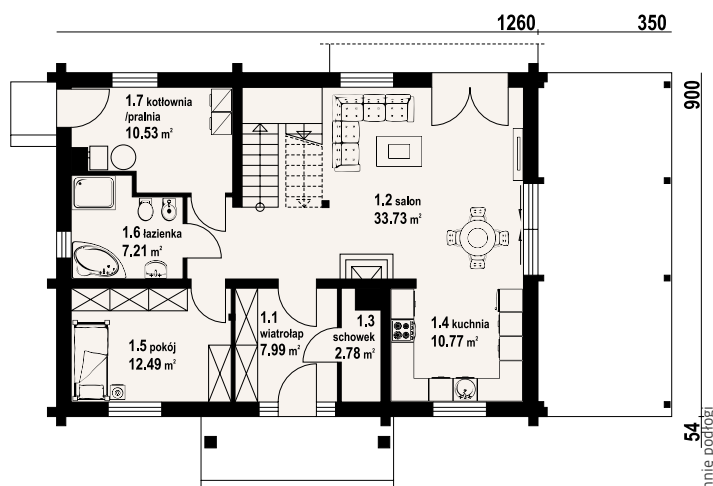

54 w nawiasach podano powierzchnię podłóg



jurgów średni 45 dw – inny widok



jurgów średni 45 dw – odbicie lustrzane

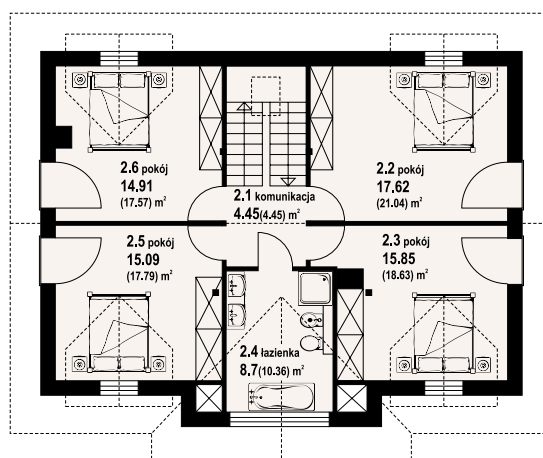

Warianty i projekty podobne dostępne na stronie www.dom-projekt.pl

zeskanuj kod QR aby wyświetlić kartę projektu online



Więcej informacji o tym projekcie na: www.dom-projekt.pl/1815
tel. 12 274 08 22 tel. 609 512 803 biuro@dom-projekt.pl



autorzy: arch. Władysław Piwowarczyk, artysta malarz Kinga Piwowarczyk

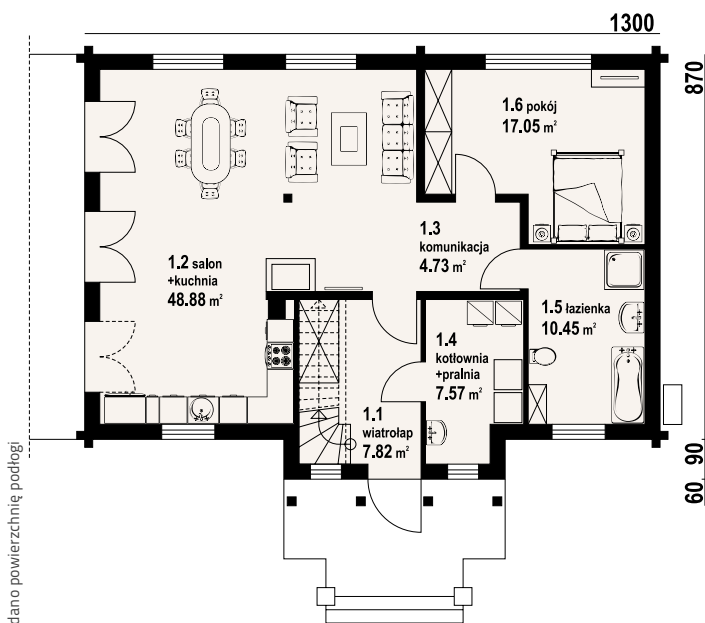

Dom z bali. Na parterze salon z aneksem kuchennym, kominkiem oraz wyjściem na taras. Pokój, łazienka, kotłownia z pralnią, łazienka, komunikacja. Na poddaszu pokój rekreacyjny, dwa pokoje, łazienka, garderoba, komunikacja. Zwarta bryła budynku oraz dach dwuspadowy sprzyjają szybkiej i taniej budowie oraz niskim kosztom eksploatacji

powierzchnia użytkowa	150,73 m ²
+część gosp.	7,57 m ²
powierzchnia zabudowy	120,6 m ²
kubatura	611,6 m ³
kąt nachylenia dachu	40°
wys. kalenicy	8,1 m
min. wymiary działki*	21x18,2 m

* /informacje dodatkowe - patrz str.13

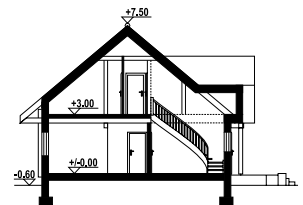

Ściany zewnętrzne: płazy drewniane + wełna mineralna + deska
Strop: drewniany
Pokrycie dachu: dachówka gontopodobna Gerard Corona
Typ ogrzewania: pompa ciepła

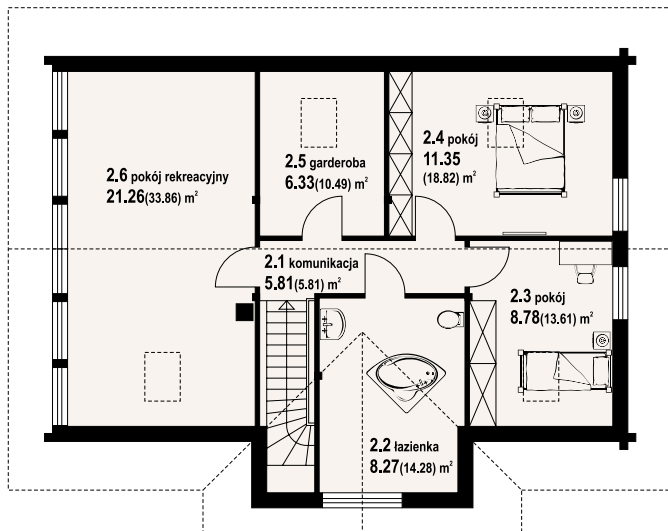

chmielów dw 25 pcr - inny widok



chmielów dw 25 pcr - odbicie lustrzane



chmielniki małe dw 77

146,09 m²

bal

autorzy: arch. Władysław Piwowarczyk, artysta malarz Kinga Piwowarczyk

Dom z bali drewnianych. Na parterze salon z kominkiem i wyjściem na zaduszony taras. Częściowo wydzielona, duża kuchnia, pokój, łazienka, korytarz, wiatrołap, garaż oraz pomieszczenie gospodarcze. Na poddaszu trzy pokoje, jeden z nich z własną łazienką, garderobą oraz wyjściem na balkon. Dodatkowa łazienka, garderoba oraz korytarz.

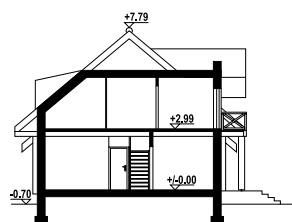

powierzchnia użytkowa	146,09 m ²
+część gosp.	37,2 m ²
powierzchnia zabudowy	144 m ²
kubatura	732,9 m ³
kąt nachylenia dachu	40°
wys. kalenicy	8,49 m
min. wymiary działki*	25,82x17 m

*/informacje dodatkowe – patrz str.13

Ściany zewnętrzne: płazy drewniane + wełna mineralna + deska

Strop: drewniany

Pokrycie dachu: dachówka gontopodobna Gerard Corona

Typ ogrzewania: kocioł gazowy lub kocioł na paliwo stałe

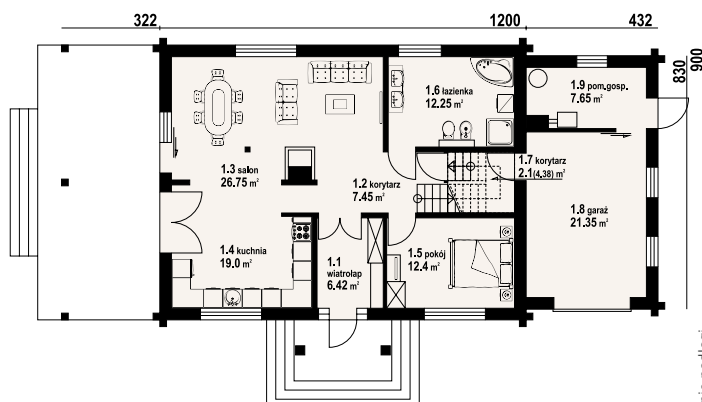

chmielniki małe dw 77 - inny widok



chmielniki małe dw 77 - odbicie lustrzane

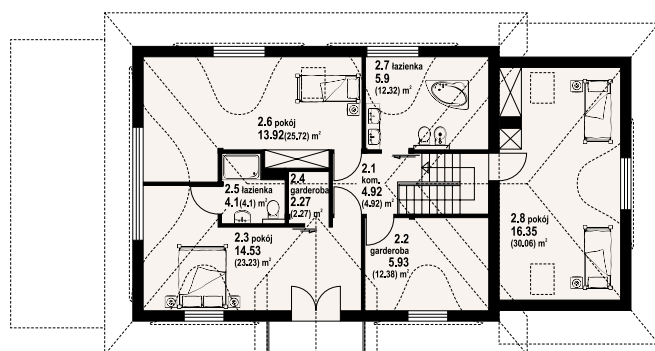

w nawiasach podano powierzchnię podłogi

Warianty i projekty podobne dostępne na stronie www.dom-projekt.pl

zeskanuj kod QR aby wyświetlić kartę projektu online



Więcej informacji o tym projekcie na: www.dom-projekt.pl/1481
tel. 12 274 08 22 tel. 609 512 803 biuro@dom-projekt.pl



autorzy: arch. Władysław Piwowarczyk, artysta malarz Kinga Piwowarczyk

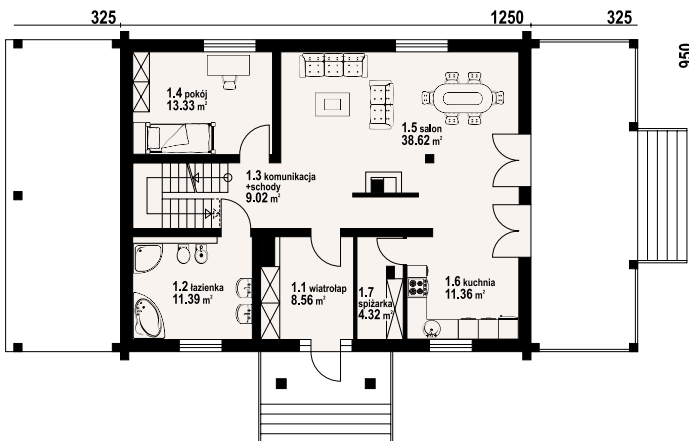

Dom z bali drewnianych. Duży salon z aneksem kuchennym, kominkiem i wyjściem na zadaszony taras. Pokój, łazienka, wiatrołap, komunikacja i spiżarnia. Na poddaszu trzy pokoje, antresola, łazienka i komunikacja. W piwnicach: kotłownia, łazienka gospodarcza, suszarnia i piwnica.

powierzchnia użytkowa	150,03 m ²
+część gosp.	98,82 m ²
powierzchnia zabudowy	119,28 m ²
kubatura	981 m ³
kąt nachylenia dachu	40°
wys. kalenicy	9,16 m
min. wymiary działki*	22,5x17,5 m

* /informacje dodatkowe - patrz str.13

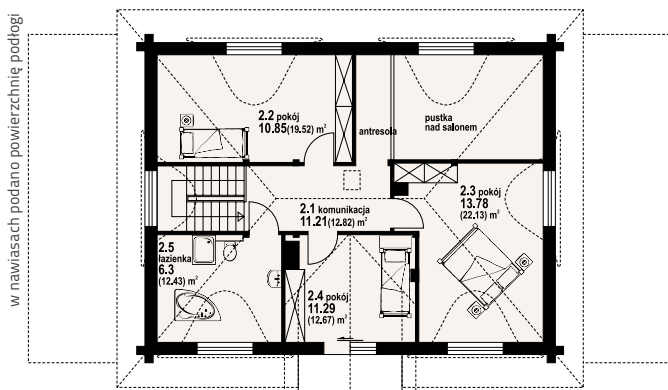
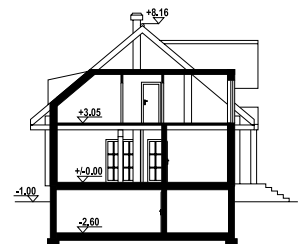

Ściany zewnętrzne: płazy drewniane + wełna mineralna + deska
Strop: drewniany
Pokrycie dachu: dachówka gontopodobna Gerard Corona
Typ ogrzewania: kocioł gazowy lub kocioł na paliwo stałe



chmielniki małe 39 dw - inny widok



chmielniki małe 39 dw - odbicie lustrzane



żarnowiec 5 dw

152,61 m²

bal

autorzy: arch. Władysław Piwowarczyk, artysta malarz Kinga Piwowarczyk

Dom z bali drewnianych. Duży salon z aneksem kuchennym, kominkiem, wyjściami na taras i schodami na poddasze. Pokój, łazienka, wiatrołap i kotłownia. Na poddaszu cztery pokoje, łazienka, komunikacja i balkon. Zwarte bryła budynku i dach dwuspadowy sprzyjają szybkiej i taniej budowie i niskim kosztom eksploatacji.

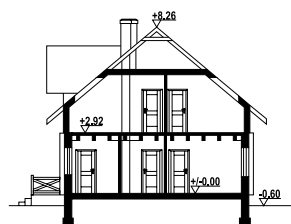

powierzchnia użytkowa	152,61 m ²
+część gosp.	8,77 m ²
powierzchnia zabudowy	106,8 m ²
kubatura	420 m ³
kąt nachylenia dachu	40°
wys. kalenicy	8,86 m
min. wymiary działki*	20,3x17 m

*/informacje dodatkowe – patrz str.13

Ściany zewnętrzne: płazy drewniane + wełna mineralna + deska

Strop: drewniany

Pokrycie dachu: dachówka gontopodobna Gerard Corona

Typ ogrzewania: kocioł gazowy lub kocioł na paliwo stałe



żarnowiec 5 dw - inny widok



żarnowiec 5 dw - odbicie lustrzane

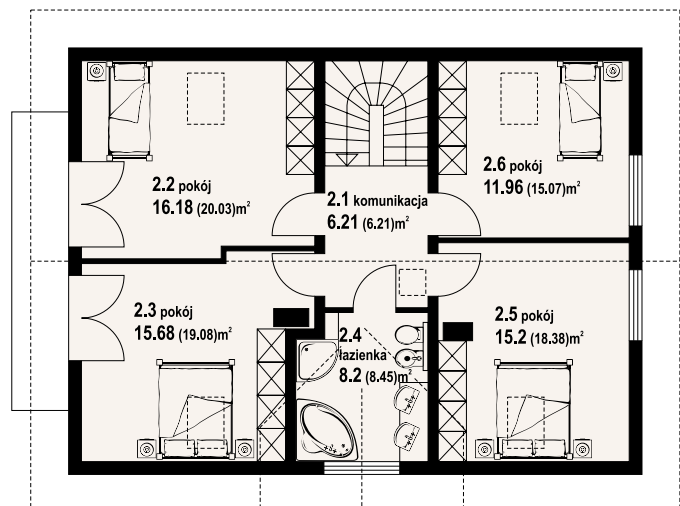
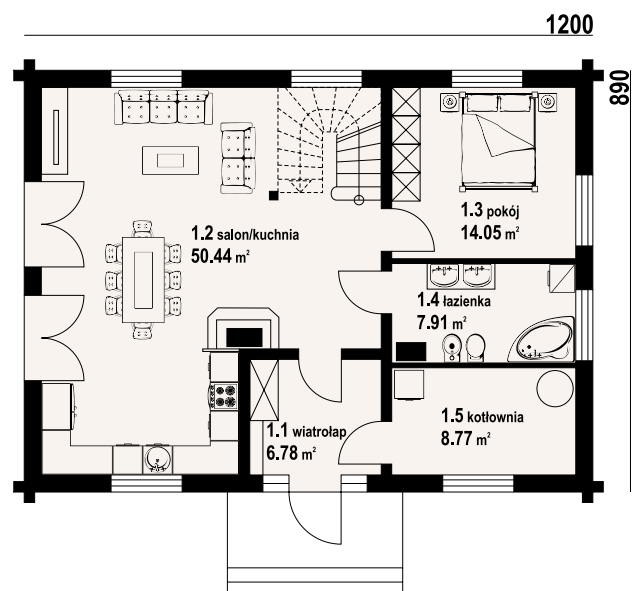

w nawiasach podano powierzchnię podłogi

Warianty i projekty podobne dostępne na stronie www.dom-projekt.pl

zeskanuj kod QR aby wyświetlić kartę projektu online



Więcej informacji o tym projekcie na: www.dom-projekt.pl/1212
tel. 12 274 08 22 tel. 609 512 803 biuro@dom-projekt.pl



autorzy: arch. Władysław Piwowarczyk, artysta malarz Kinga Piwowarczyk

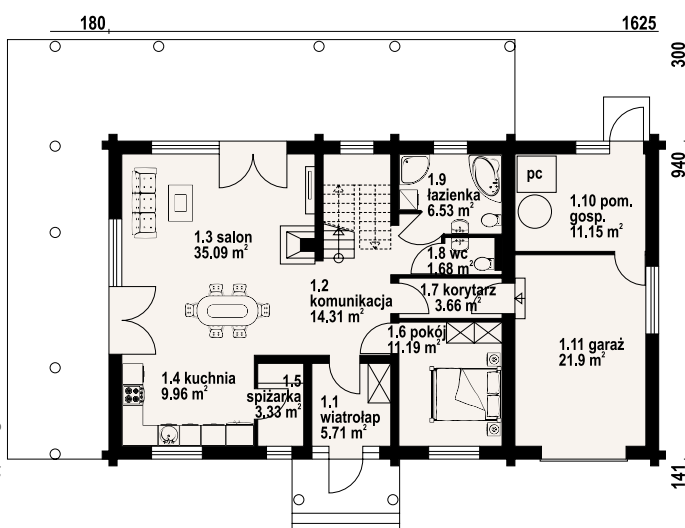

w nawiasach podano powierzchnię podłogi

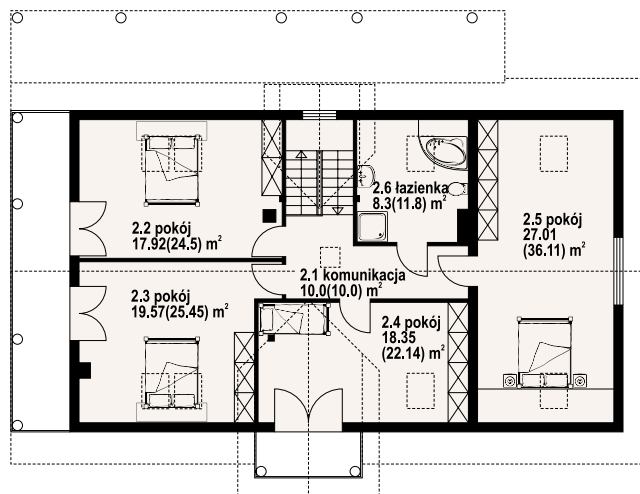

Dom z bali drewnianych. Na parterze duży salon z kuchnią, kominkiem i wyjściami na zadaszony taras. Spiżarka, wiatrołap, pokój, korytarz, komunikacja, wc, łazienka, garaż, pomieszczenie gospodarcze. Na poddaszu cztery pokoje, łazienka, komunikacja. Dwa balkony. Zwarta bryła budynku i dach dwuspadowy sprzyjają szybkiej i taniej budowie i niskim kosztom eksploatacji.

powierzchnia użytkowa	189,28 m ²
+część gosp.	36,38 m ²
powierzchnia zabudowy	153,74 m ²
kubatura	820 m ³
kąt nachylenia dachu	42°
wys. kalenicy	9 m
min. wymiary działki*	25,1x20,4 m

* /informacje dodatkowe - patrz str.13



Ściany zewnętrzne: płazy drewniane + wełna mineralna + deska
Strop: drewniany
Pokrycie dachu: dachówka gontopodobna Gerard Corona
Typ ogrzewania: pompa ciepła



milicz dw 77 - inny widok



milicz dw 77 - odbicie lustrzane



bukowina 59 dw

170,48 m²

bal

autorzy: arch. Władysław Piwowarczyk, artysta malarz Kinga Piwowarczyk

Dom z bali. Podpiwniczony. Na parterze salon z kuchnią, kominkiem oraz wyjściem na taras. Pokój, łazienka, komunikacja, wiatrołap. Na poddaszu trzy pokoje, łazienka, komunikacja. W podpiwniczeniu dwa pomieszczenia gospodarcze, pralnia, komunikacja.

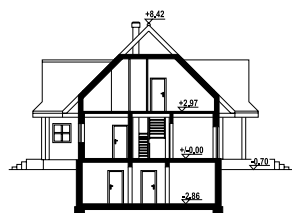

powierzchnia użytkowa	170,48 m ²
+część gosp.	99,98 m ²
powierzchnia zabudowy	127,38 m ²
kubatura	940 m ³
kąt nachylenia dachu	45°
wys. kalenicy	9,12 m
min. wymiary działki*	20,67x20,21 m

*/informacje dodatkowe – patrz str.13

Ściany zewnętrzne: płazy drewniane + wełna mineralna + deska

Strop: drewniany

Pokrycie dachu: dachówka gontopodobna Gerard Corona

Typ ogrzewania: pompa ciepła

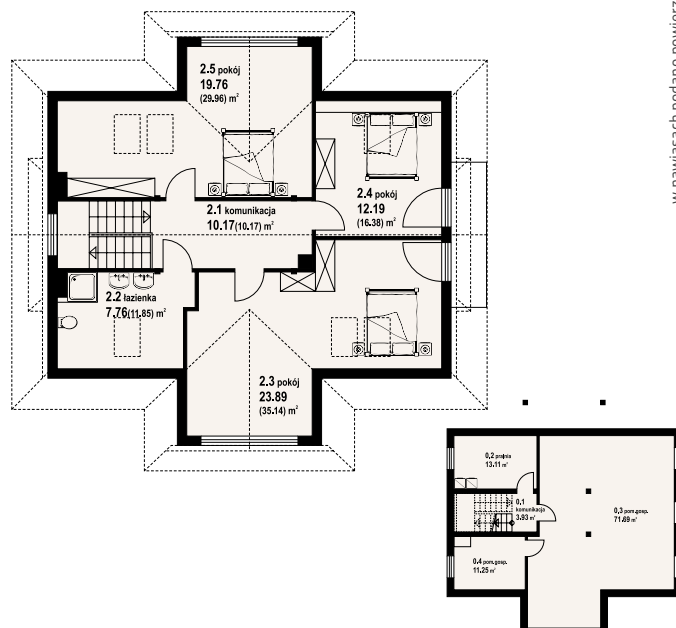
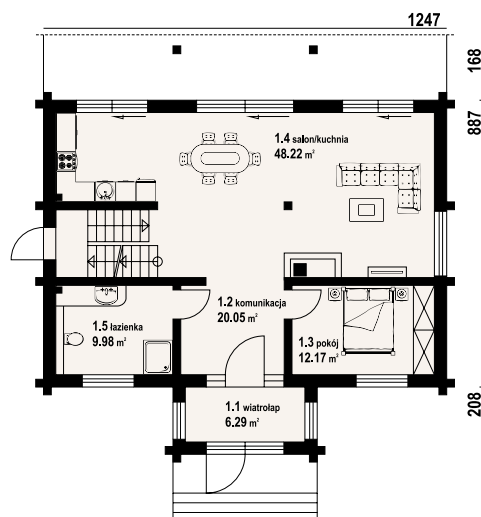

w nawiasach podano powierzchnię podłogi



bukowina 59 dw - inny widok



bukowina 59 dw - odbicie lustrzane

Warianty i projekty podobne dostępne na stronie www.dom-projekt.pl

zescanuj kod QR aby wyświetlić kartę projektu online



Więcej informacji o tym projekcie na: www.dom-projekt.pl/1783
tel. 12 274 08 22 tel. 609 512 803 biuro@dom-projekt.pl

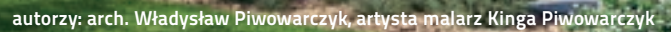

chmielniki dw 9x

203,5 m²

bal

autorzy: arch. Władysław Piwowarczyk, artysta malarz Kinga Piwowarczyk

Dom z bali z poddaszem użytkowym. Podpiwniczony. Na parterze duży salon z kuchnią, kominkiem oraz wyjściem na taras. Dwa pokoje, dwie łazienki, wiatrołap, komunikacja. Na poddaszu trzy pokoje, łazienka, komunikacja, antresola. W podpiwniczeniu garaż, pomieszczenie gospodarcze z sauną, kotłownia, piwnica, korytarz, komunikacja.

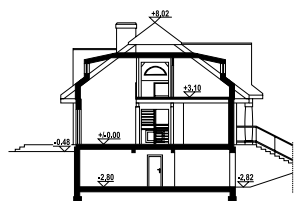

powierzchnia użytkowa	203,5 m ²
+część gosp.	135,46 m ²
powierzchnia zabudowy	170 m ²
kubatura	1298,4 m ³
kąt nachylenia dachu	37°
wys. kalenicy	9,4 m
min. wymiary działki*	23,2x23,48 m

*/informacje dodatkowe – patrz str.13

Ściany zewnętrzne: płazy drewniane + wełna mineralna + deska

Strop: żelbet+drewniany

Pokrycie dachu: dachówka gontopodobna Gerard Corona

Typ ogrzewania: kocioł gazowy lub kocioł na paliwo stałe



chmielniki dw 9x – inny widok



chmielniki dw 9x – odbicie lustrzane

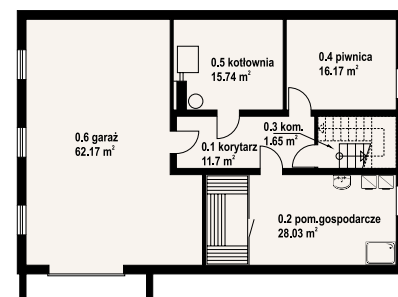
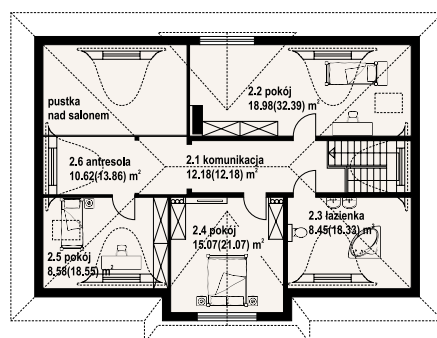
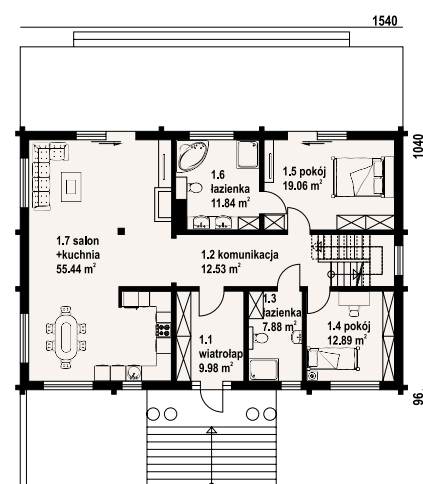

w nawiasach podano powierzchnię podłogi

Warianty i projekty podobne dostępne na stronie www.dom-projekt.pl

zeskanuj kod QR aby wyświetlić kartę projektu online



Więcej informacji o tym projekcie na: www.dom-projekt.pl/77
tel. 12 274 08 22 tel. 609 512 803 biuro@dom-projekt.pl



autorzy: arch. Władysław Piwowarczyk, artysta malarz Kinga Piwowarczyk

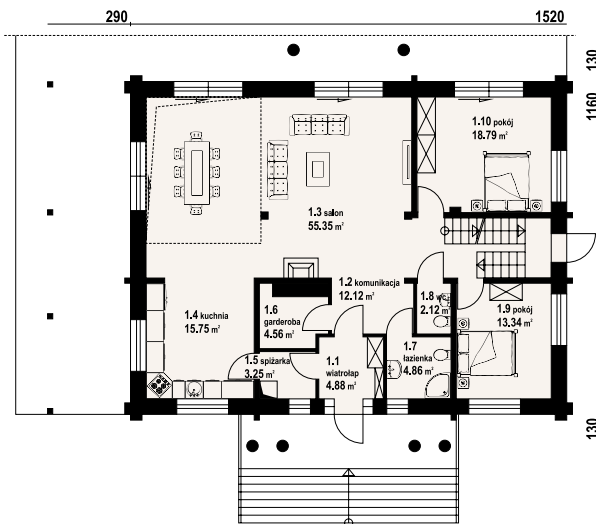

Dom z bali. Podpiwniczony. Na parterze salon z kominkiem, wyjściem na duży, zadaszony taras oraz przejściem do otwartej kuchni. Dwa pokoje, wc, łazienka, komunikacja, wiatrołap, garderoba, spiżarnia. Na poddaszu cztery pokoje, komunikacja i łazienka. W podpiwniczeniu pokój hobby, pomieszczenie gospodarcze, kuchnia gospodarcza, komunikacja, kotłownia, pralnia i wc.

powierzchnia użytkowa	210,72 m ²
+część gosp.	153,44 m ²
powierzchnia zabudowy	180,16 m ² +46,4 m ²
kubatura	1210 m ³
kąt nachylenia dachu	37°
wys. kalenicy	9,76 m
min. wymiary działki*	25,6x21 m

* /informacje dodatkowe - patrz str.13

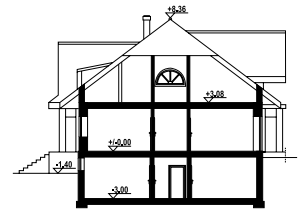

w nawiasach podano powierzchnię podłogi

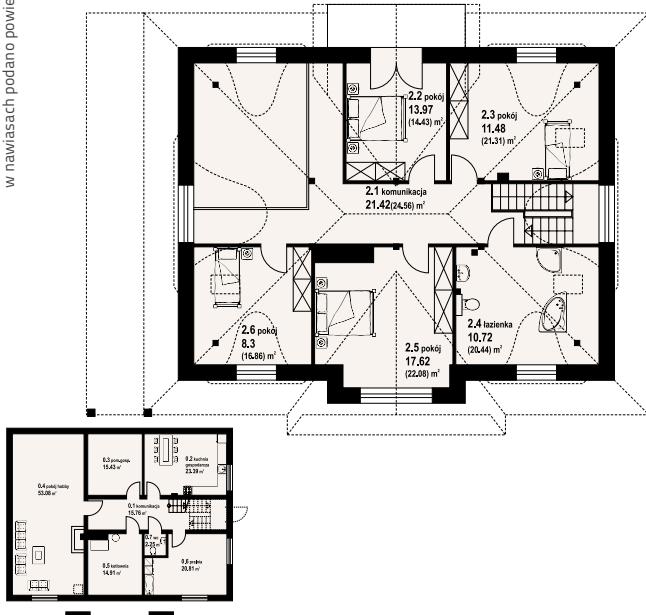

Ściany zewnętrzne: płazy drewniane + wełna mineralna + deska
Strop: drewniany
Pokrycie dachu: dachówka gontopodobna Gerard Corona
Typ ogrzewania: kocioł gazowy lub kocioł na paliwo stałe



chmielniki średnie dw 29 - inny widok



chmielniki średnie dw 29 - odbicie lustrzane



chmielniki średnie dw 25

212 m²

bal

autorzy: arch. Władysław Piwowarczyk, artysta malarz Kinga Piwowarczyk

Dom z bali z poddaszem użytkowym. Na parterze duży salon z kominkiem oraz wyjściami na zadaszony taras. Duża, częściowo wydzielona kuchnia, dwa pokoje, łazienka, garderoba, pomieszczenie gospodarcze, spiżarka oraz wiatrołap. Na poddaszu cztery pokoje, łazienka, garderoba i komunikacja.

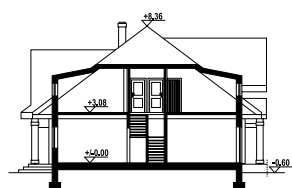

powierzchnia użytkowa	212 m ²
+część gosp.	24,48 m ²
powierzchnia zabudowy	180,93 m ²
kubatura	840 m ³
kąt nachylenia dachu	37°
wys. kalenicy	8,96 m
min. wymiary działki*	25,6x20,7 m

*/informacje dodatkowe – patrz str.13

Ściany zewnętrzne: płazy drewniane + wełna mineralna + deska

Strop: drewniany

Pokrycie dachu: dachówka gontopodobna Gerard Corona

Typ ogrzewania: elektryczne



chmielniki średnie dw 25 - inny widok



chmielniki średnie dw 25 - odbicie lustrzane

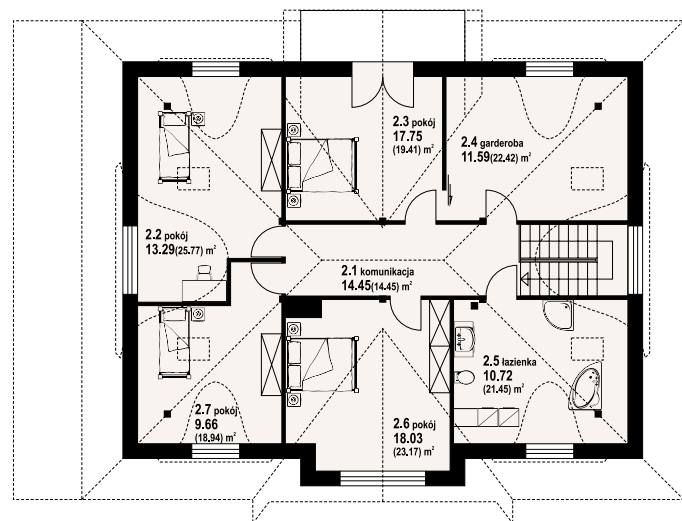
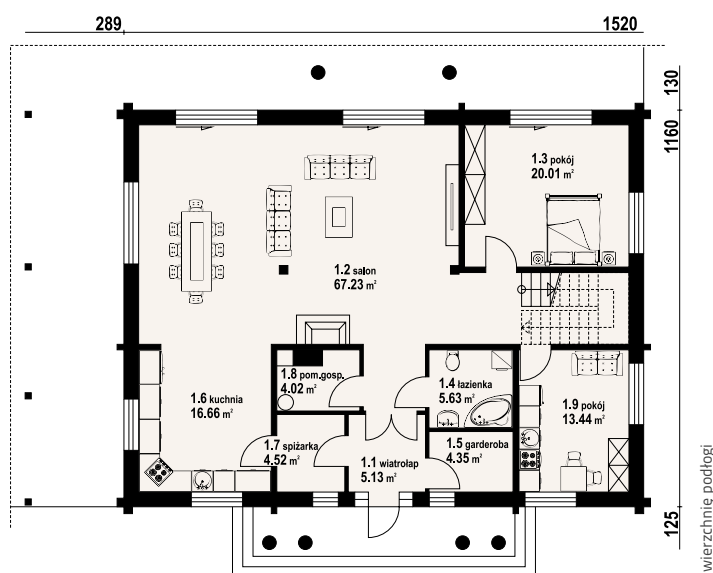

w nawiasach podano powierzchnię podłogi

Warianty i projekty podobne dostępne na stronie www.dom-projekt.pl

zeskanuj kod QR aby wyświetlić kartę projektu online



Więcej informacji o tym projekcie na: www.dom-projekt.pl/1494
tel. 12 274 08 22 tel. 609 512 803 biuro@dom-projekt.pl



autorzy: arch. Władysław Piwowarczyk, artysta malarz Kinga Piwowarczyk

Dom z bali z poddaszem użytkowym. Na parterze duży salon z kominkiem oraz wyjściem na zadaszony taras. Duża kuchnia, pokój, łazienka, wiatrołap, komunikacja, garaż na dwa samochody oraz pomieszczenie gospodarcze. Na poddaszu cztery pokoje, łazienka, komunikacja.

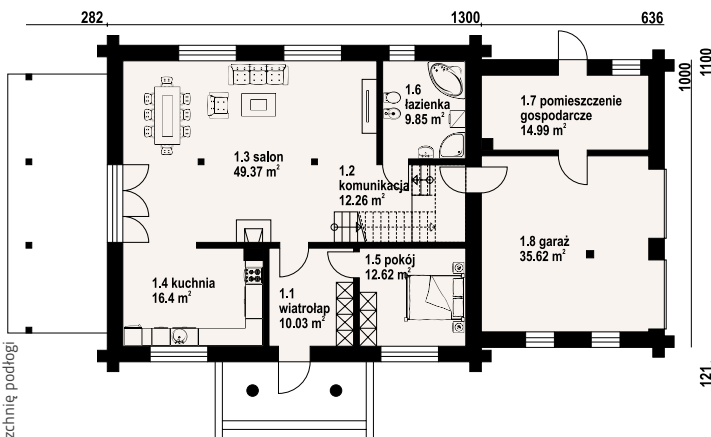

powierzchnia użytkowa	225,04 m ²
+część gosp.	50,61 m ²
powierzchnia zabudowy	206,76 m ²
kubatura	985 m ³
kąt nachylenia dachu	40°
wys. kalenicy	9,11 m
min. wymiary działki*	29,2x19,2 m

* /informacje dodatkowe - patrz str.13

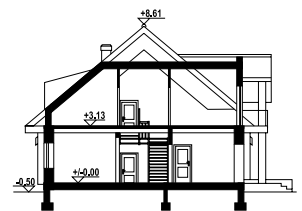

Ściany zewnętrzne: płazy drewniane + wełna mineralna + deska
Strop: drewniany
Pokrycie dachu: łupek
Typ ogrzewania: promienniki elektryczne + kominek na biomasę

w nawiasach podano powierzchnię podłogi



chmielniki dw 66 - inny widok



chmielniki dw 66 - odbicie lustrzane

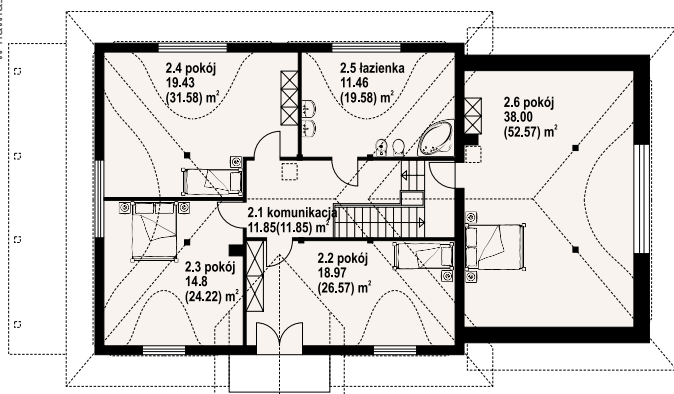

Dolnośląskie

Bolesławiec, ul. Ogrodowa 6, p.109, Projektowy Zespół Autorski Janusz Skursi, Stanisław Turek s.c., 757-326-122
Bolesławiec Śląski, ul. Stokrotek 28, `Fundament` Piotr Żurowski, 603-181-898
Bolesławiec Śląski, ul. Jana Sobieskiego 11, Biuro Architektoniczno - Konstrukcyjno-Kosztorysowe Remigiusz Olejnik 603-981-032
Bolesławiec Śląski, ul. Okrzei 7, DERBY BIURO PROJEKTÓW, 660-123-493
Chocianów, Odrodzenia 7/10, Zakład Usług Projektowych i Ogólnobudowlanych `ARCH-BUD` Henryk Kubiak, 693-583-004
Dzierżoniów, os. Błękitne 23B/18, Biuro Projektowo-Handlowe &IRA Irena Owczarek-Grabczyńska , 602-773-853
Jawor, Wrocławska 26, GEOBUD Usługi Geodezyjno - Kartograficzne Doradztwo Projektowe i Budowlane, 76 871-12-22, 76 871-14-44
Jelcz Laskowice, Makowa 8, PRINCIPUM Biuro Obsługi Nieruchomości Maria Żabska, 71 318-28-66, 669-933-660, 71 318-28-66
Jordanów Śląski, ul. Wrocławska 81, Zarządy Konstrukcje Budowlane Przedsiębiorstwo Projektowania i Realizacji Inwestycji
Rafał Zarzycki, 71/316-15-13, 600-332-345
Kłodzko, ul. Okrzei 7, „Pracownia Architektoniczno-Urbanistyczna mgr inż.arch. Andrzej Sankowski, 608-778-685
Legnica, ul. Kościuszki 20/7, STUDIO AN Alicja Niejska , 76/852-23-95, 606-921-563
Legnica, ul. Chojnowska 54, House Invest Nieruchomości Sp. z o.o., 510-630-900
Legnica, Wjazdowa 3/1a, Pracownia projektowa `arCAD` Wiktor Podgórski, 512-366-163
Lubin, ul. Skłodowskiej-Curie 177, Studio Soko Karolina Stohnij, 512-714-585
Lubin, Wyszyńskiego 18B, Zakład Usługowo - Projektowy `PROBUD` Andrzej Podbucki, 76 847-48-32
Lwówek Śląski, ul. Asnyka 1, Biuro Inżynierskie Bogumiła Bytnar, 663771376, 663 77 13 76
Łozina, Wrocławska 26, DOMBUD Jakub Pisarek , 71 315-48-73, 693-543-180, 71 315-48-73
Mirsk, os. Słoneczne 11, Studio Projektów Gotowych Anna Siemaszko, 75 783-45-06, 506-181-276
Nowogrodzic, ul. J. Słowackiego 27, Biuro Projektowe Andrzej Jonik, 75 73 10 660, 510 211 524, 510211524
Nowogrodzic, Parczyce 67, Usługi Projektowe - Joanna Rutyna, 606-129-207
Oborniki Śląskie, ul. Marsz. J. Piłsudskiego 18/5, APPKrystyniak Sp. z o.o., 602628818, 602 628 818
Oleśnica Śląska, ul. Wileńska 3A/2, „ARCHIGRA Biuro Projektowe Grażyna Rajewska , 695 886 598
Oleśnica Śląska, ul. Młynarska 7, Biuro Projektów `Nawrot` , 71/314-94-85
Oleśnica Śląska, Boguszyce 126, Usługi Geodezyjne Leszek Kaczkowski, 607-488-581, 71/ 314-78-51
Oleśnica Śląska, ul. Tadeusza Rejtana 20, KRYSBUD Krzysztof Zawodnik, 693-700-438
Oleśnica Śląska, Sikorskiego 5a/2, `LECHBUD` Leszek Nawrot, 601-739-709, 71 314 30 69
Oleśnica Śląska, ul. H.Radlińskiej 14, Biuro budowlane Paweł Onysko, 795-753-679
Oława, ul. Bażantowa 9A, Pracownia Projektowa DOMUM mgr inż. Jacek Baliński, 606444320, 606-444-320
Oława, B. Chrobrego 17, ETka - Projekt Tomasz Kaczmarek, 71 303-28-05, 603-685-925
Oława, ul. Brzeska 19, FBP `Kowalski-System` mgr inż. Tadeusz Kowalski, 668187194, 668 187 194
Polanica Zdrój, ul. Brzozowa 9, „Pronad Usługi Inwestorskie Henryk Czaja, (74) 86-82-606
Polkowice, ul. Browarna 4, „Architekt` Pracownia Projektowa Jolanta Jasnowska, 607-268-749
Raciborowice Górne, Tomaszów Bolesławiecki 132A, Studio H2O Usługi Inżynierskie Elżbieta Korniak, 504 260 480,
Sobótka k. Wrocławia, ul. Szkolna 8, „OMEGA INŻYNIERIA BUDOWLANA Jacek Żuk, 608-79-97-15
Struga, Główna 94, Marulka Ratusznik Budowanie i Murowanie Nadziemne i Podziemne Sp. z o.o. , 74 886-40-55, 74 880-40-55
Syców, ul. Ogrodowa 11a/3, Biuro Projektów i Wycen Nieruchomości Dariusz Biernat, 601-934-745
Syców, ul. Kępińska 2/4, Pracowania Projektowa Joanna Gągała, 502354511, 502-354-511
Świdnica Śląska, ul. Jarzębinowa 12, ADMAR Budownictwo Joanna Antoniak, 608-814-690
Świętoszów, ul. Koszarowa 33, „Michał Gancarczyk PROJEKTOWANIE I NADZÓR INWESTYCJI BUDOWLANYCH, 501-249-964
Trzebnica, Wiosenna 26, AKCES Jacek Dudek-Zaborowski, 71 312-04-60
Trzebnica, ul. Piaskowskiego 35, ZAKŁAD USŁUG PROJEKTOWYCH ALICJA BACKER, 71 3120720, 603 700 939
Trzebnica, Piaskowskiego 35, KINGDOM Usługi Projektowe Kinga Olejnik , 609434307, 609-434-307, 609434307
Trzebnica, ul. Bolesława Chrobrego 87, „Przedsiębiorstwo Projektowo-Budowlane mgr inż. Zbigniew Zarzeczny”, 606-682-065
Wołów, ul. Trzebnicka 20, BIURO PROJEKTÓW `DOM` 604-787-403
Wrocław, Plac Kościuszki, PRO studio Joanna Wozniowdzka, 71/387 49 98
Wrocław, al. Kasztanowa 25, Biuro Projektowo-Handlowe, 71 337-30-37
Wrocław, ul. Klasztorna 35/2, MD PROJECT & CONSULTING SP. ZO.O., 791 258 345
Wrocław, Himalajska 6A/6, Pracownia Architektoniczna Iwona Grzywalska , 600-830-918
Wrocław, ul. Kaszubska 3, Biuro Projektowe SELDOM Elżbieta Dąbrowska , 71 328 94 62
Wrocław, Plac Solny 16, „ŚWIAT NIERUCHOMOŚCI BRACIA JU SZCZAK S.c 71-330-55-00
Wrocław, ul. Cukrowa 15B/6, T-SQUARE Fabryka Projektu Dominika Kieras-Kuzdra , 692 265 318

Kujawsko-Pomorskie

Aleksandrów Kujawski, „ARCHI-TEC Projekty Sławomir Preis, Wojska polskiego 31b, 54/ 282-36-11
Aleksandrów Kujawski, Biuro Projektów i Adaptacji Małgorzata Zwierzykowska, ul. Zaczcie 14, 664040338, 664 040 338
Aleksandrów Kujawski, Projektowanie i Nadzorowanie Janusz Bednarski, Stawki ul. Szkolna 20, 54/282-33-30, 509-797-188
Brodnica, FSprojekt Pracownia Projektowa, ul. Gwardii Ludowej 41, 56/ 646-13-24
Brodnica, PRESTO Irena Betlejewska, Kamionka 7, 602-336-474
Bydgoszcz, ARCO Rafał Kozłowski, ul. Grzymały Siedleckiego 8/16, 692-487-573
Bydgoszcz, Biuro Projektowe DELTA s.c , Poznańska 27/3, 52 321-25-85, 697-994-997, 52 376-38-86
Bydgoszcz, Biuro Usług Technicznych `DAKO` S.C. Danuta Konieczny, Marek Konieczny, Kutrowa 8, 52 372-29-56, 52 372-29-56
Bydgoszcz, Michał Ratajczak Konst-Bud, ul. Nakielska 88, 606-215-220, 790-399-355
Bydgoszcz, Biuro Projektowe Nasz Dom Krzysztof Błażewicz, ul.Szałonochy 14, 530-005-016
Bydgoszcz, INWESTYCYJNY NADZÓR W BUDOWNICTWIE WIESŁAW PERLIK, ul. Jagiellońska 109/12, 52 346-24-24
Bydgoszcz, PPHU SPEKTRUM, ul. 11 Listopada 16, 502-376-415
Bydgoszcz, PROJ-COMPLEX Małgorzata Teresa Kaczmarek, ul. Indycka 26, 600878115, 600-878-115, 600878115
Bydgoszcz, SATOR Marcin BLOCK, ul. Szarych Szeregów 2c / 43, 602-486-112
Bydgoszcz, Tymbud Wiesław Tymek, Wyzwolenia 98/16, 695-382-626, 52 346-38-62
Bydgoszcz, Usługi Projektowe Anna Gramza-Jurek, ul. Wyspowa 20, 783-961-365
Bydgoszcz, Pośrednictwo Handlowe Maciej zimnowoda, ul. Powstania Listopadowego 11/43, 509-276-657
Głogów, Pracownia Projektowa KONSTRUKTOR Marek Raczkowski, Jacek Szczurek, Kosmonautów Polskich 87/7, 76 831-39-60, 76 831-39-62

Grudziądz, Pracownia Architektoniczna Czajka Tomasz, ul. Solna 2, 600-076-113
Grudziądz, Terenowy Zespół Usług Projektowych Katarzyna Golczyk-Leśniewicz, ul. Gen. Bema 39, 607-067-666
Inowrocław, BUDTRANS Ewa Maria Wojciechowska Usługi Budowlane, Sprzęt Geodezyjny, ul. Studzienna 12/14, 694-112-188
Inowrocław, DBD STUDIO Szczupakowski Patryk, ul. Bolesława chrobrego 61, 609-793-960
Inowrocław, Projektowanie i Nadzór Budowlany Alicja Włodarek, ul. B.Chrobrego 45, 605-825-031
Koronowo, Usługi Projektowe Piotr Jagielski, Paderewskiego 15, 52 382-25-52, 52 382-25-52
Lipno, P.U.H. `Techmet` Stanisław Sławkowski, Tulipanowa 14, 603-379-020, 54 287-25-83
Lipno, Pracownia Projektowa Elżbieta Jakóbczak, Złotopole 68A, 605-425-782, 54 234-14-48
Łabiszyn, Hajost Janusz Przedsiębiorstwo projektowo-handlowo-usługowe `JPH` , ul. Polna 9, 602-464-052
Mogilno, Usługi Geodezyjne Geogold Izabela Dąbrowska, ul. Ogrodowa 1, 609-343-140
Rypin, Pośrednictwo Wielobranżowe INWEST Piotr Kamiński, ul. Mleczarska 18, 501956555, 501-95-65-55
Skrwilno, DATBUD Nadzory, projekty budowlane Bożena Słomska, Okalewo 156 a, 608-845-910
Świecie n. Wisłą, Usługi Projektowo-Budowlane Halina Krawczyk, ul. Wojska Polskiego 77/25, 52/ 33-14-876
Toruń, Geotechnika sp. z o.o., Kościuszki 49D, 56 655-80-40, 56 655-96-75
Toruń, INWEST PROJEKT Autorskie Biuro Projektów i Usług Sp. z o.o., Kościuszki 41/47, 56 623-20-77
Toruń, KARBUD PROJEKT EWA KARPA , ul. Długa 25/39, 509-685-936
Toruń, P.W. `TAXLAS` s.j. Jerzy Nasiłowski, Grunwaldzka 66, 56 654-42-99, 56 659-65-34
Toruń, Pośrednictwo w Usługach Projektowych Bogumiła Tomaszewska, ul. Brązowa 54, 56/ 65-481-50, 600-938-585
Tuchola, Chatka Projekty Domów s.c Dagmara Cizmowska, Jerzy Szulc, Marcin Olcha, ul. Grunwaldzka 6/4, 52/ 52-03-168, 505-923-448
Włocławek, BUDEXPAN SP. z O.O., ul. Strzelecka 2A, 696-855-238
Włocławek, Max Poland Sp. z o.o., Strzelecka 2A, 54 235-59-10, 54 235-59-39
Włocławek, Projektowanie i Nadzór Budowlany Gabriela Bąbińska, Chmielna 22A/1, 54/232-52-88
Żnin, Biuro Usług Projektowych i Obsługi Inwestycji DWG Marcin Zwierzykowski , Plac Wolności 21, 600-500-262, 52 552-46-30

Lubelskie

Bełżyce, Babin 207, PUH `SANEKO` Jerzy Banczer, 600-32-71-03
Biała Podlaska, Kręta 10, Master-Cieśliski s.j., 603-931-888
Biłgoraj, ul. Gałczyńskiego 18, DJ PROJEKT SP z o.o., 600-811-761
Biłgoraj, ul. 3 Maja 11, InCREO Lucyna Cichoń-Sachar, 504-770-420
Biłgoraj, ul. Lubelska 3 lok. 22, Kancelaria Nieruchomości Paweł Furmanek, 84 686-03-05, 507-020-304
Biłgoraj, Gromada 80, Usługi Projektowe Jan Brodziać, 505-668-344
Biłgoraj, Komorowskiego 13, Usługi Projektowe Nadzór Techniczny, Wycena Nieruchomości Ryszard Wojda, 84 686-46-22
Bychawa, ul. Wandzin 70, kwadrat.pro Daniel Januszek, 601-196-150
Bychawa, ul.Gen.Władysława Andersa 5, USŁUGI PROJEKTOWE I INWESTYCYJNE Damian Śródek, 693-533-016
Chełm, ul. Kopernika 29/4, „Agencja Obsługi Nieruchomości inż. Kazimierz Dziurdź, 82/565-18-44
Chełm, ul. ks. Jerzego Popiełuszki 13, Studio Projektowe NAFF Grzegorz Nałaski, 504710807, 504-710-807
Chełm, ul. Graniczna 9, PLAN B Justyna Banaszak, 608-841-689
Chełm, ul. Browarna 2 c, „Zakład Usług Projektowych i Inwestycyjnych Wiesław Kawarski, 501-164-909
Dęblin, ul. Okólna 57, P.H.U WIMAR HENRYK LIPIEC, 602304988, 602-304-988, 602304988
Janów Lubelski, Sukienicza 43, Biuro Usług Projektowo - Inwestycyjnych `ALFA` Zygmunt Szczesny, 15 872-46-94
Jeziorzany k. Radzyna Podlaskiego, SKARBICIESZ 2, P.U.I WALMIT, 781-701-492
Józefów n. Wisłą, ul. Opolska 8c/14, A3 Pracownia Projektowa Architektura i Budownictwo Tomasz Gawlik, 664-998-711
Krasnystaw, Poniatowskiego 8a, PROGOT Żebrowska Janina, 82/576-16-13, 82 576-16-13
Kraśnik Lubelski, Wyzniana Kolonia 87C, MAR-PRO Marcin Kwiatek, 693-633-373
Lubartów, Rynek II/8, „P.H.U `ARCHIKON` Sylwester Matyjaszczyk, 81 854-38-44, 81 854-38-44
Lubartów, ul. Lubelska 85/11, „Pracownia Projektowa ARCHISTUDIO Krzysztof Zsostak, 693-114-682
Lubartów, ul. Partyzancka 9, ARKON Artur Krupa, 81-85-53-000, 607-050-977
Lubartów, Skrobów Kolonia 28R, „Pracownia Projektowa Paweł Ligęza, 691-696-022
Lubartów, ul. Juliusza Słowackiego 21/13, „Projektowanie i Nadzór Budowlany mgr inż. Marcin Zdunek , 501-389-920
Lublin, ul. Czechowska 4, Biuro Usług Wydawnictwo Budowlane GEPBUD Maciej Miśkiewicz , 81 532-50-37, 81 532-50-38
Lublin, ul. Graniczna 4/10, Przedsiębiorstwo Handlowo-Usługowe Anna Czerska, 505-129-881
Lublin, ul. Gesia 15 / lok.2, F.F. Development Sp. zo.o., 510-098-320
Lublin, ul. Wróbla 66/05, Adrianna Franczewska, Nieruchomości, 81/ 525 29 68, 535-95-92-95
Lublin, ul. Ignacego Domeyki 3 lok.1, Autorska Pracownia Architektoniczna TAB Karolina Tabor, 507-30-69-69
Lublin, al. Piłsudskiego 13, Przedsiębiorstwo Wielobranżowe ZUP Sp. z o.o., (81) 532-60-83
Lublin, ul. Przy Stawie 4/42, Usługi projektowe Piotr Bogusz, 697241939, 697 241 939, 697241939
Lublin, ul. Paderewskiego 18/68, Zakład Usług Projektowych Elżbieta Marek, 503072803, 503 072 803
Łęczna, ul. Średnia 3, Kowalscy Pracownia Sp. z o.o., 720774143, tel. 720-774-143
Łęczna, Aleja Jana Pawła II 76, Pracownia Projektowa `TEKTUM` arch. Irmína Lisiecka , 81 462-71-23
Łuków, ul. Staropijarska 22, Biuro Projektowe GRAFOS Duczkowska Izabela, 25-798-78-40
Łuków, ul. Dmocha 24, „Pracownia Projektowa `PARCELA` , 608475225, 608-475-225
Łuków, ul. Spółdzielcza 5A, PROTOM Tomasz Zarzeczny, 781 996 333
Łuków, Łazy 86, Usługi Projektowe i Budowlane Józef Stanisław Juchnikowski, 25 798-39-11
Łuków, Krynka 133, Zakład Remontowo - Budowlany `Gykolop` sp. z o.o., 25 798-31-73
Modliborzec k. Kraśnika Lubelskiego, Janówek 10A, Komu Projektów Zenon Nieradka, 608-344-844
Nałęczów, ul. Wacława Lasockiego 8/5 „Firma Usługowo-Projektowa `STERN` Tomasz Dymel, 608-813-503, 81/5014310
Puławy, ul. Kwiatowa 16, A.M.Designe Ali Mchawrab, 605-404-430
Puławy, ul. Polskiego Czerwonego Krzyża 9/1, Elżbieta Kaca Pracownia Projektowa BDB Projekt, 506-726-149
Puławy, Zbożowa 18, Pracownia Projektowa Piotr Widelski, 601-213-431, 81 888-33-30
Puławy, ul. Włostowicka 237, Projektowanie w budownictwie Paweł Stefanowicz , 81 888 333 0, 601-265-500
Radzyń Podlaski, Janusza Korczaka 2/9, Firma Handlowo-Usługowa Krystyna Koczkođaj, 506-114-456
Sitno k. Zamościa, Stabrów 159, BUDPOL Paweł Miszczuk , (84) 542 10 94, 512-277-853, 512277853
Susiec Tomaszowski, Długa 63, Usługi Projektowe i Nadzory Budowlane Mieczysław Rebizant, 846654802, 604493296
Szastarka, Blińów Pierwszy 62, Usługi Projektowe Janusz Saganowski, 667-501-716

Świdnik k. Lublina, ul. Okulickiego 7/19, ARTUBA Katarzyna Osina, 81 751-94-36, 81 751-94-36
Świdnik k. Lublina, Kalinówka ul. Malinowa 7, Ekodomator Sp. z o.o. Sp.k., tel. 607-321-143
Świdnik k. Lublina, al. Lotników Polskich 91, PHU PROMETBUD mgr Barbara Brzozowska, 696-540-877
Tomaszów Lubelski, ul. Wypiańskiego 21/8, BIURO PROJEKTOWE Jan Dworzycy, 503-052-668
Tomaszów Lubelski, Królowej Jadwigi 4, Pracownia Projektowa WIMAR Marek Wiśniewski, 604-121-159
Tomaszów Lubelski, al. Południowa 41/D, Usługi Projektowe w Budownictwie Daniel Kaczkowski, 84 6650571, 600 219 115
Tuchowicz, Jarczówek 43, D.G-Tig Dariusz Goławski, 697-300-665
Włodawa, ul. Mickiewicza 7A, Projektowanie i Nadzór mgr. inż. Robert Kuryś, 601-165-975
Zamość, Partyzantów 94, Biuro Projektowe `Proj-Bud` Skrzętuła Robert, 693877667, 693-877-667
Zamość, ul. Okrzei 32,,Biuro Projektów Archistrada Architekt Arkadiusz Zbyryt, 604282041, 604-282-041, 604282041
Zamość, ul. Przemysłowa 21/11, Usługi Projektowo - Budowlane Leszek Miszczuk, 608-41-49-75
Zamość, ul. Partyzantów 94, Zakład Usług Projektowych Teresa Mazur , (84) 627-11-41

Lubuskie

Gorzów Wielkopolski, ul.Dobrowa-Muśnickiego 21, Pracownia Projektowa `Alfa` Agnieszka Afanasik, 501 763 979, 530 670 585
Gorzów Wielkopolski, ul. Kosynierów Gdynskich 93, Usługi Projektowo Kosztorysowe i Realizacja Inwestycji Lidia Bautrel, 605-035-342
Gorzów Wielkopolski, ul. Czeresniowa 6 p.414, Projektowanie, Nadzory Budowlane Maria Mazurek, 501-130-987
Gorzów Wielkopolski, Jagiellończyka 17/3, Projektowanie Budowlane RZUP Jacek Kasierski, 95 722-82-26, 603-136-560, 95 722-82-26
Ślubice, ul. Kościuszki 1, ART PROJEKT Luiza Golubska, 603 51 76 78
Ślubice, ul. Piska 4, AUTORSKA PRACOWNIA PROJEKTOWA ANNA SIENKIEWICZ, 508 260 740
Sulechów, Szkolna 9, P.W. `GEOMETRA` Andrzej Makary, 68 385-42-31, 601-873-064
Sulęcín, Kilińskiego 14, Biuro Projektów Janusz Momot , 601-070-667
Zielona Góra, ul. Zadzisz 17 p. 206,,CadPro Sebastian Kołodziej Biuro Projektów i Ekspertyz Budownictwa, 601057666, 601-057-666
Zielona Góra, Plac Matejki 34/2, FORUM Biuro Usługowo-Handlowe, 68 325-70-81, 607-480-571
Zielona Góra, ul. Piaskowa 1/9, MM- PROJTIK Małgorzata i Maciej Górniak s.c.,
Zielona Góra, ul. Ptasia 25/1, Pracownia Polilinia Joanna Jurkowska, 883-790-509

Łódzkie

Dobroń, ul. Wrocławska 10b,VIS-A-VIS Ewa Senderowicz Karaś, 43/ 677-20-40
Inowódz, Królowa Wola 156, Usługi Projektowo - Budowlane Aleksander Kobalczyk , 609-765-496
Kutno, ul. Władysława Jagiełły 1 lok.21, PLANBUD PRACOWNIA PROJEKTOWO-USŁUGOWA mgr inż. architekt Małgorzata Kujawa, 605787055,605-787-055
Kutno, Konarskiego 1, SABEX Sebastian Janowski, 500-394-668, 24 253 35 01
Łask, ul. Batorego 1 A, PROJEKTY BUDOWLANE Stanisław Zygmunt Kmiecik, 607-309-400
Łowicz, ul. T.kutrzeby 3, AGENCIA HANDLOWA MACIEJ JUSTYNA,503-930-515
Łowicz, os. Dąbrowskiego 24, Biuro Usług Projektowych i Obsługi Inwestycji `CE-BUD PROJEKT` Cezary Kwiatkowski, 606-910-919
Łódź, ul. Czołenkowa 11, STYL-BAU Andrzej Kroszczyński, 605-737-440
Ozorków, ul. Wyszyńskiego 4, mgr inż. architekt Mariusz Kuzański, 504-141-437
Ozorków, ul. Malinowa 20, Pracownia Usług Projektowych Anna Wydrzyńska, 42 718-37-55
Piotrków Trybunalski, ul. Migdałowa 35, Zakład Usług Budowlanych `JAKBUD` , 44/732-60-60
Piotrków Trybunalski, ul. Gen. Stefana Grota Roweckiego 7 / 4, Kancelaria Geodezyjna Grzegorz Kwapisz, 512-267-627
Radomsko, ul. Przedborskiej 267, `YADAR Biuro Inżynierskie Janosik Dariusz`, 512-383-285
Rawa Mazowiecka, ul. Jana Sobieskiego 4/32, `BIURO PROJEKTOWE KRESKA Michał Majewski, 601-887-598
Rawa Mazowiecka, Katowicka 24 E, P.P.H.U. Budrem, 46 814-29-02, 46 814-29-02
Sadkowiec, Paprotnia 7, LT-PROJEKT Tomasz Lewandowski, 504523614, 504-523-614
Skiermiewice, ul. Mszczonowska 28A lok.4, AMS Architektura Maciej Skorupski, 502-103-303
Skiermiewice, Jagiellońska 6/7G, Zespół Usług Projektowych Wojciech Hanuszkiewicz, 46 833-46-97, 601-287-020, 601287020
Szczerców, Św. Floriana 18/I piętro, TM-BUD Projektowanie Usługi Inwestycyjne Tomasz Kucharski, 663221900, 663 221 900
Tomaszów Mazowiecki, ul. Św. Antoniego 54, MPD Paweł Pajak, 44/734-02-55
Tuszyn, ul. Leśna 25,PUH `BUD-EX` Bogumił Skorupski, 509221231, 509-221-231
Wieluń, Ks. J. Popiełuszki 13, Projektowanie i Realizacja Inwestycji `Projekt Plus` S.C., 43 843-18-78, 43 843-18-78
Zgierz, ul. Parzczeńska 34 m 42, `EM-BUD` P.U.H. Mariusz Lewacki, 604 516 070

Małopolskie

Andrychów, ul. Krakowska 69, Biuro Usług Projektowych `LM Projekt` Łukasz Młynarczyk, 698-33-22-57
Andrychów, ul. Wyzwolenia 40, PROKON Biuro Projektowe Łukasz Wcisło, 33/875-30-27, 694-854-975, 694854975
Balice k. Krakowa, Szczyglice ul. Długa 92, AMG PROJEKT Pracownia Architektoniczno - Budowlana Mariusz Galus, 606-934-190
Bochnia, ul. Kazimierza Wielkiego 11, Archi Projekt Biuro Projektowe s.c Marcin Głód, Dariusz Kozak, 14 611-62-98
Bochnia, ul. Kazimierza Wielkiego 18,,ARCHIDOM Biuro Projektów K.Maj-Majewska, J. Jagielska- Norek, J.Mida sp.j,, 14/ 611-93-10, 14 611-93-10
Bochnia, ul. Św. Urbana 49, ARCHITAL - RAFAŁ STABRAWA , 511-70-62-28
Bochnia, ul. Biała 21, Biuro Usług Projektowo-Inwestycyjnych , 14/612-51-42
Bochnia, ul. Biała 20, BIURO PROJEKTÓW FASADA Andrzej Moronicki, 607-888-854
Bochnia, ul. Proszowska 69,,KB BIURO PROJEKTÓW Krzysztof Bodurka, 661-942-455
Bosutów, Kalinowa 6, MS-BUD Michał Sokół, 501-598-048, Brzesko, Pl. Żwirki i Wigury 3, BIEL Biuro Projektów i Nieruchomości, 14 68-62-555
Brzesko, Bucze 70, Biuro Projektowe KREATOR Ewa Milewska, 14 686-89-84, 609-209-061
Brzeszcze, ul. Wspólna 46, PROJEKTOWANIE I NADZORY BUDOWALNE INŻ. JANUSZ BARAN, 509089378, 509-089-378
Chrzanów, ul. Radki 5, Gloria Grażyna Bachowska - Senatus Consulto, 602-61-01-01
Chrzanów, ul. Balińska 19, Firma Usługowo - Handlowa Lider H&H Łukasz Hudzik, 509-428-777, 32/ 623-28-36
Dąbrowa Tarnowska, ul. Kopernika 67, BIURO PROJEKTÓW I NADZÓR BUDOWLANY mgr inż. PAWEŁ BIEŚ, 14 642-24-89, 696-059-947
Dąbrowa Tarnowska, ul.Berka Joselewicza 1, Projektowanie i Nadzór Budowlany Andrzej Kita, 508144142, 508 144 142, 508144142

Dobczyce, Rynek 37, Biuro Nieruchomości Stanisław Spytek, 12 271-38-15, 603-956-365, 603956365
Gdów, ul. Bocheńska 1239, ARCHIKA Do Dorota Verey, 609146194, 609-146-194, 609146194
Gdów, Marszowice 244, Katarzyna Dusza-Bednarek, 607926551, 607-926-551, 607926551
Gdów, Gdów 79, Biuro Projektowe `KOPIULA 1` Wojciech Dusza, 536145202
Gorlice, ul. Partyzantów 4, Prace Projektowe, Kosztorysy Ludwiga Belniak, 18/352-56-07
Gorlice, ul. Wróblewskiego 17/3, MSPROJEKT Projektowanie i Nadzór, 504-577-690
Gorlice, ul. Biecka 10,,Agencja Projektowo-Handlowa PRO-AR ANNA HONKOWICZ, 18/ 307-03-10, 607-329-355, 607329355
Grybów, Biała Niżna 142, `Usługi Projektowe Stanisław Ryszard Niepsuj, 605 360 886, 18 44 508 15
Iwanowice k. Słomnik, ul. Ojcowska 99, Ard-Geo Usługi geodezyjno - Projektowe Andrzej Śmiełek, 510211591, 510-211-591, 510211591
Iwanowice k. Słomnik, Maszków 33, Firma Handlowo Usługowo Budowlana PRO-KOMPLEX Marta Pióro, 606-833-967
Iwkowa, Iwkowa 15, Usługi Projektowo-Kosztorysowe, Nadzory Budów Stanisław Piechowicz, 501463352, 501-463-352
Kałwaria Zebrzydowska, Brody 550, ARCHITEKTONICZNA PRACOWNIA PROJEKTOWA Andrzej Mielecki, 604552501, 604 552 501
Kasina Wielka, Kasina Wielka 556,,Pracownia Projektowa Skowronek mgr inż. Łukasz Skowronek, 880807164, 880-807-164, 880807164
Kęty, os. Kamieniec 60, Zbigniew Dziedzic PRACOWNIA PROJEKTOWA, 600-925-853
Kocmyrzów, ul.Gościnna 12, EFEKT BIURO NIERUCHOMOŚCI Katarzyna Sokół, 501598048, 501-598-048, 501598048
Kraków, ul. Wrocławska 37a, lok. 314, Aprojekt STUDIO Mariusz Grzybek, 12 346 11 94, 502 853 957
Kraków, ul. Zakopiańska 73/97, Autorska Pracownia Projektowa arch. Joanna Ślęczek, 608 088 236
Kraków, ul. Kłasztorna 9 c, DMC Marek Czowicki, 502-749-910
Kraków, os. Kolorowe 7/18, DOMEDIA STUDIO Anna Piątek, 605571511, 605-571-511
Kraków, Mostowa 4/4,,Kronenberg Architektki Anna Komorowska, 605-09-99-09
Kraków, ul. Gościnna 15, TOMASZ FIGLARSKI ARCHITEKT, 602 698 997
Krośnice, ul. Dunajcem, ul. Jagiellońska 95, MPROJEKT Biuro Projektów - Kierownik Budowy, Maciej Plewa, 664023980, 664-023-980, 664023980
Królówka, Królówka 496, NL PROJEKT Iwona Krakowska, 888137544, 888-137-544, 888137544
Krynica, ul. Ludowa 16, Piotr Pajor - Projektowanie. Kosztorysowanie, Nadzory, 605-858-939
Krynica, ul. Czarny Potok 15/24, Projektowanie, kosztorysowanie, nadzory Ryszard Marciszewski, 501-462-875
Krzeszowice, Grunwaldzka 12, `DOM` Maciej Matysik, 12 2826524, 12 282 65 24
Krzeszowice, ul. Grunwaldzka 12, Pracownia Projektowo-Usługowa DOM, 504277367, 504-277-367
Libiąż, ul. Jaworowa 70, Usługi Projektowe Studio33 Michał Nowakowski, 514-656-152
Limanowa, ul. Tarnowska 2, Pracownia Projektowania Architektoniczno-Inżynierskiego M3-Projekt Magdalena Ociepka-Miśkowiec, 501-155-582
Lipinki k. Biecza, Wójtowa 111, Usługi Projektowe Grzegorz Kosiński, 724-735-935
Łącko k. Nowego Sącza, Łącko 770, Firma Usługowo-Handlowa PRO-BUD Alina Dąbrowska, 18 444-63-73
Łącko k. Nowego Sącza, Łącko 277, Biuro Projektów `Konstruktor` - Roman Wróblewski, 18/ 444-55-75
Miechów, Rynek 1, Studio Usług Inżyniersko Budowlanych `AKANT` mgr inż. Ryszard Duda, 41 383-36-44, 696-783-575, 41 383-33-20
Mogilany k. Krakowa, Buków 206, Anna Małota AM2 biuro architektoniczne, 502784728, 502 784 728
Mszana Dolna, ul. Krakowska 110, F.H.U ARBUD Janina Broczkowska, 608-146-573
Niepołomice, ul. Rynek 20, P.U.H MULTIPUNKT Maciej Wszolek, 12 28-139-60
Niepołomice, ul. Wrzosowa 2a, `STRUKTURA` Projektowanie Architektoniczne, mgr inż. arch. Paweł Małek , 12 657 98 90, 602 117 393, 602117393
Nowy Sącz, Królowej Jadwigi 21/69, Sower s.c. Mróz Bogusław i Mróz Magdalena, 18 443-51-54, 606-81-06-11, 18 441-80-35
Nowy Sącz, Kilińskiego 70, Usługi Projektowo - Kosztorysowe Marian Jasiński, 018 443 79 14, 603 750 400, 603750400
Nowy Sącz, ul. Różana 15, Firma Geodezyjna `Wituszyński` s.c., 18/441-31-58, 601-95-70-32, 601957032
Olkusz, ul. Armii Krajowej 24/15, Biuro Usług Projektowych Dom - Plan Jadwiga Polańska, 503-594-464
Olkusz, ul. Witeradów 239,,PLANAR Pracownia Architektoniczna arch. PAWEŁ BIGAJ, 501-288-630, 32-750-54-04
Olkusz, Armii Krajowej 24/15, F.U.-H. TOP-PROJEKT, 501871834, 503594464
Oświęcim, ul. Zaborska 2A pok. nr 104, Archimaks Pracownia Architektoniczna mgr inż. architekt Anna Matla, mgr inż.
Sławomir Koziara, 604-194-600, 692-413-654, 33 842-25-65
Oświęcim, ul. Jana Pawła II 1 B, Usługi Budowlane Projektowanie i Nadzory Budowlane mgr inż. Wojciech Plata, 503782775, 503-782-775
Oświęcim, ul. Porębskiego 9, WK Budex Wojciech Knycz, (033) 842-63-67, 791040830
Piwniczna, ul. Żródlana 3 a, Usługi Projektowe, Projektowanie i Nadzór Budowlany inż. Włodzimierz Rec, 601-083-886
Raba Wyżna, Raba Wyżna 285,,PROJEKTOWANIE, NADZORY BUDOWLANE - TEPER JÓZEF, 501-055-402
Raba Wyżna, Raba Wyżna 567 A, Usługi Projektowe i Ogólnobudowlane Jan Wojdyła, (18) 26 712 02, 606 441 226
Rzezawa, Borek 320, DOMINATOR Usługi Projektowe, mgr inż. Jarosław Stał, 14 613 98 14, 501 602 355
Rzezawa, ul. Wiśniowa 59, `DOMinator` Usługi Projektowe, mgr inż. Jarosław Stał, 669950033, 669 950 033
Rzezawa, Bocheńska 83A, Bartosz Gembarzewski PROJEKTOWANIE I NADZORY BUDOWLANE, 507 430 142
Skawina, ul. Rynek 18, BUDA Architektki Urszula Lelek-Pochopień, 511215216, 511-215-216
Skawina, ul. Cicha 9, Studio Projektowe Ankra s.c. R.Kurilit, u.Kurilit, 506 823 308
Stróże k. Gorlic, Polna 106, F.H.U. REMAR Renata Krzysztoń, 18 548-36-66, 603-127-360, 18 548-36-66
Tarnów, Bernardyńska 15, APM Studio Pracownia Projektowa architekt Paweł Michoń, 14 656 12 46, 608-661-488, 608661488
Tarnów, Kochanowskiego 11, ArtBud S.C. Artur i Stanisław Morys , 14 629-60-25, 14 628-40-26
Tarnów, ul. Paderewskiego 6, Dla Inwestycji Sp. z o.o., 572780320, 572 780 320, fax wew. 22
Tarnów, ul. Szkotnik 2b, Powszechna Agencja Handlowa `PAH` Sp. z o.o., (14)632-88-72, 603-666-989
Tarnów, ul. Krakowska 42/26, SZWED Jacek Swed, 14 625 01 10, 506 117 475, 14 625 01 10
Tenczynek, Sanka 46, Lignarius Sławomir Morgaś, 886-411-629
Tomice, ul. Wojska Polskiego 70 , ARCHITOM, Usługi Projektowe Tomasz Marek, 605253283, 605-253-283
Trzciana k. Bochni, Trzciana 424, Biuro Projektów Architom Lidia Ferenc, 663024814, 663-024-814
Trzebnia k. Myślenic, Trzebnia 536, Usługi Projektowe `ARCHI-DO` Dorota Pindel, 12 273 48 96, 698-711-764, 698711764
Tuchów, Dąbrówka Tuchowska 80 G, ARCH-PRO Marzena Krupa, 731-758-855
Uzszew, Uzszew 457, Firma Usługowo-Handlowa BP-PROJEKT Piotr Bober, 504126485, 504-126-485
Wadowice, Pl. Kościuszki 3,,Biuro Usług Inwestycyjnych i Obrotu Nieruchomościami, mgr inż. Irena Gracka, 33/ 823-29-65, 606-216-218
Wadowice, Piaskowa 14, Biuro Usług Projektowych Andrzej Spisak, 501507680, 501-507-680, 33 873-72-61

Wadowice, ul. Mickiewicza 27/24, Kontrakt Pracownia Projektowo-Usługowa Dominik Ogiełło, 507073516, 507-073-516
Wadowice, Wojtyłów 14, Zakład Usług Projektowych mgr Andrzej Kucharski, 33 823-33-62
Wieliczka, Jawczyce 88,, Pracownia Architektoniczno - Konstrucyjna `DB Studio-Projekt` , 500458120, 500-458-120
Wieliczka, ul. Słowackiego 3/5, GEOHIT Nieruchomości i Dokumentacja Budowlana, 12 288-19-11, 604-377-753, 604377753
Wieliczka, ul. Kochanowskiego 11A, Firma Projektowa PLAN s.c. Anna Taff- Czemik, Krzysztof Czemik , (12) 278-26-29, 501-469-965
Wieliczka, ul. Kochanowskiego 11, Zakład Inżynierski Marian Łukasik, 604-54-23-10, 12/291-52-64
Wiśniowa, Lipnik 280, Biuro Obsługi Inwestycji Budowlanych Krzysztof Kaczmarczyk, 12 271-46-77
Wiśniowa, Wiśniowa 341, PG-1 GEO-INŻ-BUD Ryszard Murzyn, Biuro Usług Projektowych i Doradztwa, 721-831-107
Zawoja, Zawoja 1344, Pracownia Projektowa Maria Tereskiewicz , 33 877-51-15, 602-303-624, 33 877-51-15

Mazowieckie

Białobrzegi Radomskie, Kochanowskiego 2, Nadzór i Projektowanie w Budownictwie Leszek Popiel, 660-795-526
Białobrzegi Radomskie, ul. Reymonta 33/2, reConcept studio architekt Krzysztof Popiel, 509433634, 509-433-634, 509433634
Borkowice k. Końskich, ul. Główna 84,,Biuro Projektowe `LUX-PLAN` , 691-45-55-35
Brańszczyk, ul. Jana Pawła II 77, Z.U.P.B. `STOLCAT` ADAM KOWALCZYK, 602-572-822
Ciechanów, ul. Batalionów Chłopskich 17 A, Biuro Projektów `INWEST-P` Marian Adam Pawłowski`, 23/ 673-48-78
Ciechanów, ul. Marii Dąbrowskiej 16 MC PROJEKT Marcin Czarnewicz, 668-760-603
Ciechanów, ul. Błękitna 21, PWPROJEKTY Pajewski Włodzimierz, 607-147-537
Dąbrówka k. Radzymina, Małopole ul. Piaskowa 29 A, P.P.H.U DOMAL Albin Krawczyk, 603-985-784, 22 787-31-69
Garwolin, ul. Wolna 6, DAREX Dariusz Syga 601-36-24-38
Garwolin, ul.Mazowiecka 35, MAŁY DOMEK MARIUSZ GŁAŚCZKA 25 682 42 69, 508-151-479, 508151479
Garwolin, ul. Romanówka 22/13 MDE PROJECT Dariusz Tarczyński , 695-590-883
Gostynin, Helenów 6 c PURIZOL Grażyna Majchrzak, 509116818, 509-116-818
Grodzisk Mazowiecki, pl. Króla Zygmunta Starogo 5/6, Pracownia Usług Projektowych MATHIA, 603600033, 603 600 033
Grójec, ul. Bankowa 1, TWOJ DOM -projekty-doradztwo-sprzedaż Magdalena Łyszowska - Nowak, 692422566, 692-422-566
Grójec, Piłsudskiego 78, Usługi Projektowe Maria Sterzyk, 48 664-27-91
Iłża, Pakosław 147, LUK-ARCH, 781-956-174
Iłża, Florencja 16, STAN-PROJEKT Stanisław Przelazły 48 616 36 51, 793-222-766, 48 627-79-70
Jedlnia-Letnisko, ul. Widok 6, Far-Invest Rafał Faryna 501344151, 501-344-151, 501344151
Joniec, Królewó 146, Pracownia Projektowa Marlena Domańska 512860143, 512-860-143
Karczew k. Otwocka, ul. Jana Kochanowskiego 9 ML PROJEKT Michał Lipiński, 602-397-186
Legionowo, ul. Warszawska 116 Michałów Regińów, KSL Architekt Sebastian Łeszczyński, 48 691 517 795, 691-517-795, 22 782-85-55
Legionowo, UL. KOŚCIELNA 13F, ŁAJSKI, USŁUGI BIUROWE BUDOWNICTWA Józef Ogiełło, 608-069-878
Lipsko n. Wisłą, Wólka 36A, AGROMAR Sp. z o.o., 504-522-042
Łochów, al. Łochowska 6, Biuro Projektowe inż. arch. Józef Książek, 025 675-00-89, 606-32-67-58
Łochów al. Łochowska 2A, JSP Biuro Projektów Jacek Siudziński, 501-625-560
Łomianki, ul. Warszawska 26 Domena Projekt Ewa Serzynska, 22 751-60-70, 510-115-011
Mińsk Mazowiecki, ul. T. Kościuszki 13/48,,Pracownia Projektowa `ArchiProjekt` Małgorzata Łuniewska, 502-33-55-99
Mińsk Mazowiecki, ul. S. K. Wyszyńskiego 69, Limix - biuro projektowe, 509707588, 509 707 588
Mińsk Mazowiecki, ul. Kościuszki 13/320, PRO-BUD Łukasz Rokicki , 692-850-533
Nasielsk, ul. kard. Stefana Wyszyńskiego 11A, KZA PROJEKT Krzysztof Zakrzewski, 517-609-936
Nasielsk, Nowa Wieś 24, ARCH PROJEKT, 531600304
Otrębusy, Warszawska 39, Kobud A.Kowalski M. Kaska Sp.J. 22 759-38-70, 22 759-38-70
Piaseczno k. Warszawy, ul. Puławska 34 lok.6, BLOKUS Sp zo.o., 502-957-995
Piaseczno k. Warszawy, ul. Powstańców Warszawy 10 m 5,,MC PROJEKT Pracownia Projektowa
Marek Czacharowski, 22/ 716-53-09, 606-916-131, 22/ 716-55-01
Piaseczno k. Warszawy, ul. Powstańców Warszawy 12 A/11, MTB Architektki Tomasz Gajek, 664-924-872
Piaseczno k. Warszawy, ul. Świętojańska 29 Polgreenenergy Tomasz Kopyt, 507-165-442
Pionki, pl. Konstytucji 3 Maja 9, KRYSBUD-PROJEKT Pracownia Usług Projektowych A.Krystkowiak, K.Krystkowiak 48 612-14-27, 601-277-876, 601277876
Płońsk, ul. Gen. Władysława Andersa 14, Usługi Projektowe i Nadzór Budowlany Mossakowski Aleksander, 605068602, 605-068-602
Pomiechówek, ul. Słoneczna 18, Projektowanie i Nadzory Budowlane Adam Witkowski, 606-420-975
Pomiechówek, Brody, ul. Świerkowa, R.W. Perspektywa - S.C. Robert Wyprych, Stanisław Wyprych, 501-211-078, 22 785-41-16
Pruszków, ul. Staszica 1, AR-BUD Arkadiusz Werbanowski, 22-759-85-71, 600-234-996
Pruszków, ul. Kielecka 6, ZAKŁAD BUDOSTOL Kazimierz Nowicki, 604112308, 604-112-308
Pruszków Dolna 11, ECOWAY Jakub Szczepny, 604-469-339, 22 882-20-10
Przysucha, Świętokrzyska 48 A, Usługi Projektowe Czesław Nowosielski, 887-952-130, 48 675-01-01
Radom, ul. 25 Czerwca 75 a,,Agencja Nieruchomości OBA Izabela Cieplińska, 505-44-17-11
Radom, Bózniczna 3 lok 118, Baliński Tomasz ATB – Projekt Firma Projektowo – Budowlana 48 363 10 02, 609-841-351
Radom, Wacyn ul. Ogrodowa 4, Firma Wielobranżowa `MALDER` mgr inż. Jan Malik 48 331-54-66, 48 331-54-66
Radom, ul. Nowogrodzka 5,,GEORAD Pracownia Geodezyjno-Projektowa Waldemar Byzdra, 603-793-399
Radom, ul. Żeromskiego 51 a,,Przedsiębiorstwo Wielobranżowe Grażyna Bogusiewicz Pracownia Projektowa MAXPOL, 508247110, 508-247-110
Radom, ul. Żeromskiego 86, PROKURA Agencja Usługowa sp. z o.o. 48 366 00 66, 695-799-988, 695799988
Radom, ul. Stara Wola Gołębiowska 95/1, PROPOLISA Małgorzata Płatós, 501-125-504
Siedlce, ul. Armii Krajowej 11 AT studio PROJEKT Tomasz Ryś, 508-239-200
Siedlce, ul. Sokołowska 35, 31, MALBUD Krzysztof Malacki (025) 644 82 43, 502 116 461, (025) 644 50 11
Siedlce, Południowa 127, Pracownia Projektowa Dariusz Mitura, 604280247, 604-280-247, 604280247
Sierpc, ul. Parkowa 17,,Pracownia Kosztorysowa, Jarosław Dołkowski, 512-298-949
Sierpc, Plac Chopina 26, Przedsiębiorstwo Usługowo-Podukcyjne BUDEXPOL Sp. z o.o., 24 275-62-30
Sulejówek, ul. Szymanowskiego 19, Prodań - Urszula Dąbrowska, 509-483-204
Sulejówek, Wiśniowa 23, Studio 95 Piotr Pałuch Pracownia Architektury 22 783-29-65, 691 855 750
Szydłowiec k. Radomia, ul. Powstania Styczniowego 1 PHU PROJEKT EWA PISKORZ 48 617-18-50, 600-359-791
Tarczyn k. Warszawy, Warszawska 11 P.U.H `ALEKSANDRA` inż. Wojciech Grochowski 22 717-61-83, 502-229-385
Warszawa, Bartycka 26 paw 30C, A&Z PROJEKT Zdzisław Wisniewski, 609-199-239

Warszawa, Wąwózowa 32/47, AKaMi Małgorzata Smogór, 22 213-92-29, 500-265-286
Warszawa, Bartycka 24/26 paw.156, BISABA Jolanta Hawryszko 22 651-03-91, 22 559-11-38
Warszawa, ul. Powstańców Śląskich 106D/9, Centrum Rzeczoznawstwa Budowlanego Sp. z o.o., 22 490-42-10
Warszawa, Polska 11B, Pracownia Architektoniczna J&J Rocka Januszko Irena, 22 840-25-53, 602646447, 22 651-09-42
Warszawa, ul. Platynowa 8 m 102, Grupa KRESKA Piotr Dynowski, 501 198 991
Warszawa, ul. Inflancka 15 lok. 303, PA07 Krzysztof Dobrucki, 608-520-903
Węgrów, ul. Mickiewicza 1B, Geodezja s.c. Zawadzki i Wspólnicy, 607-610-950
Wola Mrokovska, ul. Marzeń i Snów 4, Inez Co. Domy Kanadyjskie, 505-113-331
Wyszków, ul. 3 Maja 86, ARCHIPROJEKT RAFAŁ PRUSIK, 535260270, 535-260-270
Wyszków, St. Okrzei 63C, Pracownia Projektowa Artur Groszyk 29 742 87 53, 501 615 715, 501615715
Wyszków, ul. Daszyńskiego 9, Biuro Usług Projektowych mgr inż. Zdzisław Kopytowski, 29 742-33-47, 601-212-546, 29 742-33-47
Wyszków, ul. 3 Maja 8 d, PROJEKTOWANIE BUDOWLANE I WYKONAWSTWOBUDIKON Grzegorz Książek, 693-837-544
Wyszków, ul. 3-go Maja 8 f, Usługi Projektowe w Budownictwie Tadeusz Czajkowski, 601988672, 601-98-86-72, 601988672
Wyszków, 3 Maja 8 a, HIT-BUD Pracownia Projektowa Zofii Kowalczyk 29 742-99-90
Wysmierzyce, ul. Sosnowa 40, Usługi Projektowe Andrzej Chmielewski 604091347, 604-091-347, 604091347
Zakrzew k. Radomia, Milejowice ul. Radomska 135, P.P.H.U METROL Jan Janicki, Wiesław Janicki, 48/ 383-07-07
Żabia Wola, Józefin ul. Szkolna 16, Building & Pipeline Kamil Taras, 668-24-15-12

Opolskie

Brzeg, ul. Robotnicza 5,Biuro Obsługi Nieruchomości Agata Brzozowicz, 608-506-464
Długomiłowice, ul. Główna 49, Usługi Projektowe i Nadzór Budowlany Niechciół Waldemar, (77)4460222, 502-780-711
Gogolin Śląski, ul. Strzelecka 15, ARCHISANING s.c. Beata i Rudolf Schnurpfel, 501 651 321
Jędrzychów, ul. Wiejska 134, BIURO PROJEKTÓW - P.H.U. PRODREX, 603-761-273
Kolonoskie, Dzierżonia 2.Z.R.B. Jerzy Żolowski Usługi Developerskie, 77/461-25-97, 882-444-888
Komprachcice, Domecko ul. Opolska79, `KONSHAL` Halikowski Julian, 606-162-021, 77 453-62-73
Luboszyce k. Opola, ul. Krzywa 12, Grupa PROJCAD Biuro Projektowe Michał Malec, 518-233-458, 77/44-58-518
Łubniany, ul. Krótka 2, PHU EMBARGO Dariusz Idczak, 774646657, 781445468
Opole, ul. Krakowska 37/603, ANprojekt Anna Bodakiewicz, 662-083-097
Opole, Bolesława Leśmiana 4, GRAFOS - Kinga Naworska, 790434593, 790-434-593
Opole, Krzemieniecka 68/3, M-BUD Bogusław Kulczycki, 797141062, 797-141-062
Stare Kolnie, ul. Podwale 1, Usługi Projektowo-Budowlane Mariusz Chamot, 609-699-820
Strzelce Opolskie, ul. Jana Rychla 6/14, GRAF - s.c. Usługi Projektowe, Wycena Nieruchomości, Nadzory Budowlane Małgorzata Kurzyca, Janusz Kurzyca, 77 455-07-49

Podkarpackie

Brzeziny k. Ropczyc, Brzeziny 445A, Majstersztyt Sp.z o.o., 531 631 531
Brzozów, ul. 3 Maja 55, ARPA Projekt Paweł Kuźniar,
Brzozów, ul. Armii Krajowej 8, MKB PROJEKT Marcin Kruczek, 502-541-434
Brzozów, 3 Maja 62, Zespół Usług Projektowych Bartłomiej Lisowski, 13 434-15-63, 13 434-15-63
Dębica, ul. Żuławskiego 2, MR GEO-PROJEKT TOMASZ MALINOWSKI, 662377666
Dębica, Kawęczynska 34A,,Usługi Projektowe w Budownictwie mgr inż. Janusz Neuman, 693-619-280
Dębica, Łukasiewicza 15, P.P.U.H `DELPREM` Leszek Pasowicz, 14 670-22-52, 14 670-22-52
Dębica, ul. Krakowska 1/311, PRACOWNIA PROJEKTOWA Barbara Pasowicz, 601-683-931
Dylagówka, Wólka Hyżnińska 134, `GEO PASKO` USŁUGI GEODEZYJNE Bartłomiej Skoczylas, Zbigniew Pałac, 693-80-95-16
Głogów Małopolski, Rogoźnica 97 A, Przedsiębiorstwo Wielobranżowe FUDALI, 17/85-16-507, 17/85-16-508
Jarosław, Franciszkańska 10, Firma Usługowo-Handlowa Jerzy Olejarka, 16 621-07-72
Jarosław, Czameckiego 1, Komputerowe Usługi Projektowe `PROJEKT` - Hubert Łoziński, 603-666-726
Jarosław, ul. Św. Ducha 8,,Komputerowe Usługi Projektowe PROJEKT Jerzy Mickiewicz, 16/ 623-05-16
Jarosław, Szwósko ul. Adama Chmielewskiego 36, Usługi Projektowe - Nadzór Edward Romaniec, 504602504, 504-602-504
Jarosław, Stenkiewicza 3, Usługi Geodezyjne Dariusz Niemiec, 691-501-619
Jarosław, ul. Mączyńskiego 58, A. Pich Przewrocka Zespół Usług Projektowych, 16 621-22-95
Jasło, ul. Ujejskiego 30/28, Projektowanie i Nadzory Budowlane Urszula Wiatrak, 13 44-586-44, 668-322-512
Jasło, ul. Kadyiego 8, W23 ARCHITEKCI, 794-406-669,
Kańczuga, Mikulice 120, USŁUGI PROJEKTOWE DANUTA SZCZEPAŃSKA, 600874898, 600 874 898
Kańczuga, Mikulice 120, Usługi Projektowe Zbigniew Szczepański, 16 641-14-61, 600-874-898
Kolbuszowa, ul. Kolejowa 10/27, ARCHI-KOL Architektura Budownictwo Jaonna Bajor, 513356791, 513-356-791
Kolbuszowa, ul. Macieja Rataja 8, MIKRO DOM SP. Z O.O., 665-422-645
Krosno, ul. Generała Władysława Sikorskiego 40, KODIDO Marcin Kijowski, 537227237, 537-227-237
Krosno, Żwirki i Wigury 1D/6, Usługi projektowe i Nadzór Budowlany mgr inż. Piotr Kustroń, 608-443-858
Krosno, ul. Łukasiewicza 110a/116, PROMAX Karol Wróbel, 609077280, 609-077-280, 609077280
Krosno, ul. Staszica 21, Zespół Usług Projektowych inż. Wacław Krzanowski , 13 / 43-218-37
Lesko, ul. Słoneczna 6,,Pracownia Projektowa ARCHISTYL Paweł Orleń, 609520824, 609-520-824, 609520824
Lesko, Przemysłowa 8, Invent Baranski Krzysztof, 502090634, 502 090 634, 502090634
Lubaczów, A. Mickiewicza 75, Biuro Projektów Inżynierskich Pro-Gress inż. Piotr Niedźwiecki, 668-499-917
Lubaczów, Mickiewicza 167, Zagrodzki Stanisław Usługi Projektowe, 509-065-652
Łańcut, ul. Orzeszkowej 21, Usługi Projektowe Kazimierz Bester, 17/ 225-47-64, 695-418-660, 695418660
Łańcut, Głowackiego 44B, P.P.U.H `PROJEKT` Marek Kopeć, 604-25-30-15
Łańcut, ul. Podwale 2/2, PWA PROJEKT Pracownia Projektowa, 502-857-895
Mielec, ul. Lwowska 4, `DOMPROJEKT` Mirosław Mazur, 663 159 533
Mielec, ul. Staffa 2/12, ARCHISSTUDIO PROJEKT arch. Dorota Hamala-Lis, 17/788-10-58
Mielec, ul. Lwowska 4, Biuro Projektowo Inwestycyjne Paweł Ciemięga, 17 773-04-44
Mielec, Al. Niepodległości 5 lok. 21,,CADPC Pracownia Projektowo Inwestycyjna, Edyta Grac- Chmura, 691-472-200, 17/7881091
Mielec, Żeromskiego 26A, Pracownia Projektowa mgr inż. Danuta Pazdro, 17 788-35-37
Mielec, ul.Sienkiewicza 2/2, Pracownia Projektowa Marta Gągała-Wójcik, 663-744-682
Nienadówka, Nienadówka 279, Usługi Projektowe Józef Nowak, 17/77-25-229

Nisko, ul. Kościuszki 8,,IDEA PROJEKT Biuro Projektowe Marcin Skrzypek, 508-264-104
Nisko, ul. Rzeszowska 10, Usługi Projektowe i Obsługa Inwestycyjna inż.Stanisław Siek, 15 841-21-87, 602-384-271
Nowy Żmigród, Mytarz 136, KOPEX - Projektowanie i Nadzór Budowlany Grzegorz Kopa, 608118520, 608-118-520
Pilzno, ul. 3 Maja 39,,ARCHIKO BIURO PROJEKTOWE, Joanna Soprych, 509976207, 509-976-207
Przemysł, Hureczko 137, Usługi Budowlane Projektowanie i Nadzory Bogdan Bar, 609608944
Przemysł, ul. Barska 15/10, Studio Projektowe NEOFORMA Krzysztof Karaś, 16/670-53-70
Przeworsk, ul. Królowej Jadwigi 3, Pracownia Usług Projektowo-Architektonicznych mgr Bronisław Rut, 16-6482748, 665-445-985
Radymno, Piaski 17, Usługi projektowo-budowlane Pośrednictwo budowlane - Jacek Tomaszewski, 506-559-889
Ropczyce, ul.Sienkiewicza 1 pok. 209, ARCHIKOM Biuro Obsługi Inwestycyjnej, 17 222-77-07, 17 221-06-10
Ropczyce, ul. Rynek 1/6, Biuro Projektowe INWEST PLAN Marcin Koziniński, 608437030, 608-437-030
Rzeszów, ul. Wypiańskiego 4,,BIURO PROJEKTÓW Zakład Obsługi Inwestycyjnej Danuta Święch, 722-006-040
Rudnik n. Sanem, ul. Wrzosowa 6, Biuro Sprzedaży Projektów Alicja Daczynska, 15/876-22-76
Rudnik n. Sanem, Rynek 38, Pracownia Projektowa ArtMad - Artur Zajac, 15 876-17-33
Rzeszów, ul. I. Paderewskiego 102,,allplans.pl projekty domów Janina Czekierda, 884-784-884
Rzeszów, ul. Wspólna 2, ConSteel plus Pracownia Architektoniczno-Konstrukcyjna mgr inż. Robert Dacko, 785-051-785
Rzeszów, ul. Wrzesława Romarączuka 6, DOBRY DOM Seweryn Jajuga, 17 852-52-30, 601-213-376, 601213376
Rzeszów, Kaktusowa 10, Firma Handlowo-Usługowa A' and 'L Anna Węgrocka, 17 865-43-49, 17 865-43-72
Rzeszów, ul. J.K. Chodkiewicza 7, GRAF Roman Rabczak, 17/853-51-83, 17/853-51-83
Rzeszów, ul. Baldachówka 14/15, Maciej LALICKI PSP, 503-096-692
Rzeszów, ul. Staroniwska 42,,Pracownia Architektoniczno-Konstrukcyjna Marta Malec, 693500207, 693-500-207
Rzeszów, ul. Targowa 3, Krzysztof Ślaczka Usługi Projektowo-Inwestycyjne, 17/852-49-97, 503 148 655, 503148655
Rzeszów, Targowa 2 A, Przedsiębiorstwo `WISPRO` Sulinia Jerzy Biuro Projektowania i Usług Inwestycyjnych, 17 859-01-05, 17 859-01-05
Rzeszów, Powstańców Śląskich 20, Firma STA-KO Roman Laicki, 503096692
Rzeszów, ul. Gen. J. Skrzyneckiego 7, Usługi Projektowe i Edukacyjne Kamila Szczepańska – Czebiera,
Sanok, ul. Sikorskiego 7, `GEO-TOM` Piotr Tomasiak, 501-369-163
Sanok, Lwowska 14, F.P.U.H Instal-Bud s.c. Tomasz Nabywaniec i Norbert Filipczak, 13 493-24-25, 603-587-409, 13 464-56-25
Sanok, ul. Konopnickiej 21 A,,Biuro Usług Projektowo-Organizacyjnych w Budownictwie W&W Paweł Wdowiak, 13/49-303-77, 606-49-14-38
Sanok, Sienkiewicza 1, Zakład Projektowania i Usług Inwestycyjnych Hubert Pojnar, 13 463-29-65
Sędziszów Małopolski, ul. Waszyńskiego 16,,Biuro Usług Projektowo Inwestycyjnych i Handlu, 601-545-117
Sędziszów Małopolski, ul. Wesoła 9, Firma Usługowo-Projektowa, Janusz Marć, 660-457-941
Sieniawa, ul. Sobieskiego 9A, Biuro Projektowe i Geodezyjne Mieczysław Staniak, tel. 16/622-82-30
Stalowa Wola, ul. Wojska Polskiego 4 a, Zespół Projektowy AWART W.Łukasiewicz, M.Łukasiewicz, B.Łukasiewicz, 15/842-35-95
Stalowa Wola, Al. Jana Pawła II 58/32, BUDOFROM mgr inż. Marek Fróń, 665-700-585
Stalowa Wola, Aleja Jana Pawła II 13, DGJ Firma Handlowo-Usługowa Jerzy Bis, 15/ 844-06-20
Stalowa Wola, Jaśminowa 6, Maria Skromak, 15 842-96-57, 602-19-13-23
Stalowa Wola, ul. 1-go Sierpnia 12/223,,`RM-Projekt ` Usługi Projektowe Robert Mróz, 600-047-552
Stępina, Stępina 50, F.P.H.U ALT-BUD Paweł Ziobrowski, 603-184-139
Strzyżów n. Wisłokiem, ul. Przeclawczyka 5, Gminny Zespół Gospodarczy, 17/276-12-26
Strzyżów n. Wisłokiem, Dobrzechów 179, ZIĘBA PROJEKT Łukasz Zięba
Tarnobrzeg, ul. Dekutowskiego 6, BB PROJEKT Paweł Bykowski, 889223888, 889-223-888
Tarnobrzeg, ul. Moniuszki 20 (I piętro), BIURO PROJEKTOWE, USŁUGI INŻYNIERSKIE - ROMAN REGULSKI, 502-966-288
Tarnobrzeg, ul. Moniuszki 20, Pan inżynier sp. z o.o., 502 966 288,
Tarnobrzeg, ul. Targowa 2, WB Projekt Magdalena Brzezowska - Wasik, 510520841, 510-520-841, 510520841
Tarnobrzeg, ul.Moniuszki 5/2, Zespół Usług Projektowych Ryszard Matyka, Dorota Zielińska, 15/822-11-84
Ustrzyki Dolne, ul. Bieszczadzka 1, ARCHIPROJEKT Usługi Projektowo-Budowlane Emilia Szydełko, 508-15-33-59

Podlaskie

Augustów, ul. Brzostowskiego 10A lok. 11, ARCHEKO Pracownia Architektury Wojciech Rafałko, 606-787-444
Augustów, Tytosiowa 9, Zakład Handlowo-Usługowy Paweł Kotiwka, 87 643-28-01, 87 644-71-17
Białystok, Rolna 111, KA Projekt Arkadiusz Koc, 694-765-094
Suwałki, Korczaka 4/1, Architekti - Biuro Projektowe Mariusz Jakubanis, 87 565-08-56, 606-224-260
Suwałki, ul. Korczaka 10/36, Anna Falba- Alboszta Biuro Architektoniczne, 509-285-759
Suwałki, ul. G. Narutowicza 10a, PRACOWNIA PROJEKTOWA Architekt Jowita Pietraszkiewicz, 601-312-620
Suwałki, ul. Noniewicza 85 C, PROJEKTOR Renata Kuczyńska, 87/563-16-14
Suwałki, Kościuszki 37, Przedsiębiorstwo Projektowo - Budowlane `ARCHITEKT` sp. z o.o., 87 599-49-07, 87 566-49-07

Pomorskie

Borzechowo, Wczasowa 20a, Pracownia Architektoniczna `ZAMOŃSKI`, 58 588-48-25
Bytów, Mądrzechowo ul. Diamentowa 18, INŻYNIERYJNA OBSŁUGA INWESTYCJI JACEK FIŁOSEK, 691-979-467
Bytów, Rzepnica ul. Bolesława Chrobrego 12, Zakład Budownictwa Ogólnego Michał Fijałkowski, 59-822-50-09
Chojnice, ul. hm. Bernarda Mysliwka 1, ALPI-Projekt Piotr Ziemiński, 506982379
Chojnice, ul. Mickiewicza 38/1, ArchiSTYL Pracownia Projektowa, 608577688, 608-577-688
Chojnice, ul. Chojnicka 18a, Archi-Tom Tomasz Maciejewicz, 504-325-121
Chojnice, ul. Modrzewiowa 33, Projektowanie i Nadzór Zdzisław Ziemiński, 523-978-713
Gdańsk, ul. Grunwaldzka 76/78 pok.212, Bis Projekt Grażyna Younes, 507-845-866
Gdańsk, Za Murami 2-10 lok.120, Gotowe Projekty Budowlane Barbara Chamska, 58 346-32-33, 607-775-607, 607775607
Gdańsk, Jankowo Gdańskie ul. Parkowa 14, JW Team Sp. z o.o., 58-306-34-85, 508 443 071, 58/306-34-85
Gdańsk, ul. Grażyny 14/6, TENCONCEPT - Hubert Kowalski, 58/ 341 59 20
Gdynia, ul. Żwirki i Wigury 3/5, Bogdana Ziętek - Usługi Projektowe, 501-487-134
Gniew, ul. Wiśłana 1 a/9, Nadzory i Doradztwo Budowlane Grzegorz Łopatowski, 726-001-844
Gościcino, ul.Olchowa19, Biuro Usługi Budowy BIOBUD Adam Bigus, 507-458-402
Gościcino, ul. Robakowska 28, LETNI DWÓR Mirosław Mazgajczyk, 601-631-963
Kartuzy, ul. Parkowa 10/5,,AUTORSKA PRACOWNIA ARCHITEKTURY architekt Tomasz Golanko, 664-715-015
Kartuzy, ul. T. Kościuszki 5/3,,Pracownia Projektowo-Usługowa Joanna Wesołowicz-Knop, 668301096, 668-301-096, 668301096

Kartuzy, Rynek 4, Przedsiębiorstwo Inwestycyjne `PROKART` Sp. z o.o., 58 681-37-22
Kartuzy, Grzybno ul. Świerkowa 14, Usługi Projektowe Marcin Brylowski, 58 58-58-653, 668-843-362, 668843362
Kielpino k. Kartuz, Kielpino Leszno ul. Szkolna 90, Pracownia Projektowo-Usługowa Małgorzata Kuchta, 600742739, 600-742-739, 600742739
Kolbudy Dolne, ul. Fiołkowa 61, ARCHiEko Agata Chmielewska, 606-769-538
Kościerzyna, ul. Długa 26, Biuro Obsługi Inwestycji, 58/680-87-15
Kościerzyna, Wybudowanie Ogrodniczka 2, Biuro Usług Inwestorskich `Plan-Bud` Kazimierz Mański, 58 686-24-89
Kościerzyna, ul. Szopińskiego 1/10, Polanz-Dom Roman Kowalewski, 606-678-308
Kwidzyn, ul. Szeroka 3/47,,Biuro Obsługi Inwestycji Budowlanych ADSUM Michał Chodorowski, 607-299-467
Kwidzyn, Rakowiec ul. Jaśminowa 26, F.H.U. WAXO Roman Warelich, 55 645-75-95, 501-692-142, 55 645-75-95
Lubichowo, Wdecka 13a, Firma DORING Tadeusz Doring, 58 588-52-88
Luzino, Robakowo ul. Królewska 13, CONTEC Grzegorz Teclaf, 519-726-771
Luzino, ul. Lipowa 1, Biuro Projektowe SZEŚCIAN Agnieszka Swobodzińska, 792019585, 792-019-585, 792019585
Malbork, ul. Jesionowa 6, Biuro Inwestycyjne `POSESJA` Beata Cymerman, 55-647-27-49, 509-757-180
Pelplin, Sambora 4A, Biuro Projektów Wycen i Ekspertyz Budowlanych Mirosława Sielska, 58 536 14 09, 501801886
Połchowo, ul. Pucka 15, HB Invest Hanna Kloka, 888-533-544
Pregowo, ul.Wichrowe Wzgórze 9, MB STUDIO ARCHITEKTURY Maciej Biarda, +48 517 518 235
Pruszcz Gdański, Aleja Ks.Józefa Walega 1/1 e, Biuro Usług Geodezyjnych i Projektowych KODEM Sp.z o.o., 58 683 55 22, 608 035 655
Pszczółki, ul. Pomorska 4, Andrzej Jezierski Architekti, 790200257, 790-200-257
Pszczółki, Pszczółki ul. Sienkiewicza 1c, PHU FORMBUD, 601-249-959
Pszczółki, ul. Mikołaja Kopernika 31, Zbigniew Jezierski PROMO, 790-200-257
Puck, ul. Mistrzowska 21, KRESKA Pracownia Projektowa , 605 661 887
Reda, Pucka 9, Firma Usługowa AS POL Biuro Nadzoru i Dokumentacji Budowlanej mgr inż. Andrzej Świątek, 58 678-51-36, 58 678-39-21
Ryjewo, Mątowskie Pastwiska 15,,Zakład Usług Inwestycyjnych Jan Pilczuk, 509-996-791
Sierakowice, ul. Dworcowa 1, Usługi Projektowe Daniel Klein, 665031400, 665-031-400, 665031400
Starogard Gdański, Sumin 57, INŻYNIERIA BUDOWLANA TOMASZ FIRGON, 502-840-630
Starogard Gdański, ul. Bohaterów Westerplatte 13, Kancelaria Majątkowo Finansowa Kinga Skonieczna, 509-509-441
Starogard Gdański, ul. Kościuszki 25,,Pracownia Architektoniczna s.c A.Rogowska, L. Niklewski, 58-560-03-44
Starogard Gdański, ul. Rynek 38, Szymon Derdowski, 509724773, 509-724-773, 509724773
Starogard Gdański, Nowa Wieś Rzečna ul. Jaśminowa 9, Usługi Projektowe i Nadzory Budowlane, 504-007-465
Stężyca Ślachecka, ul. Jana III Sobieskiego 27, Usługi budowlane Teresa Gruchała, 600271922, 600-271-922
Tczew, ul. Obrońców Westerplatte 24,,Biuro Projektowe PROTECH Jarosław Pościardowski, 508210116, 508-210-116
Wejherowo, ul. 3-go Maja 11/1, Geocentrum Jacek Kobiela , 58/ 672 91 31, 510-529-501, 510529501
Wejherowo, ul. Św.Jana 13/1, PG Construction Sp. z.o.o, 696-488-198
Wejherowo, M. Konopnickiej 19D, ZARYS Biuro Usług Geodezyjno-Projektowych i Nieruchomości inż. Gabriela Bekisz, 58 672-69-32
Wiśłina, Rokitnica Świerkowa 7, Firma Usługowa AKSA Joanna Kołtonowska - Toczek , 601-353-309
Żukowo, Pępowo, Jaśminowa 17, BL PROJEKT Ludwik Breza, 602-783-915, 58 732-70-75
Żukowo k. Kartuz, Gdyniska 22, KML-PROJEKT Krystyna Lihs, 58 681-74-37, 508-355-262, 508355262
Żukowo k. Kartuz, ul.Gdyniska 34 , Pracownia Projektowa Irena Majkowska, 602- 476 - 927

Śląskie

Bielsko Biała, ul. Słoneczna 4/1, BWD Pracownia Projektowa Bartłomiej Dużniak, 508508789, 508 508 789
Bielsko Biała, ul.Emilii Plater 18A/14A, Faber Harlecki Architekti Sp zoo, 538522222, 538 522 222
Bielsko Biała, ul. Konopnickiej 28/6, FHU AMAKO Małgorzata Płonka, 33/815-96-87,
Bielsko Biała, Powstańców Śląskich 6, STUDIO A arch. Krzysztof Łaszczyk , 33 815-05-02, 509-784-003, 33 815-05-02
Bieruń Nowy, ul. Bijasowicka 28, INTERBUD&EKODOM Marcin Michulec, 724-654-490
Bujaków, ul. Stawowa 17, Usługi Projektowe Ryszard Bogacki, 33/81-08-022
Chudów, Chudów ul. Osiedle nr 6, Usługi Projektowo-Budowlane inż. Eugeniusz Kurpas, 32/23-57-201
Ciasna, ul. Sikorskiego 8, Zakład Usługowy TERMO - Gabriela Brzezina, 693-068-599
Czechowice Dziedzice, Kolejowa 43, Zwierzchowski i Spółka Pracownia Projektowa Budowlano Instalacyjna, 32 215-37-93
Częstochowa, ul. Ślaska 15, Czas na dom Łukasz Knop, 515-09-17-18
Częstochowa, ul. Botaniczna 34, FHU Awans Tadeusz Bielski, 34 363 33 31, 34 363 33 31
Częstochowa, Dekabrystów 68/76, KONTRAST ARCHITEKTURA i NIERUCHOMOŚCI Tomasz Waligórski, 34 368-12-44, 604-909-463
Częstochowa, ul. Armii Krajowej 41/7, PPHU `MADBUD` Józef Uliński, 34/365-66-89, 604-699-868
Dąbrowa Górnicza, ul. Kraszewskiego 3, Techniczna Obsługa Procesu Inwestycyjnego mgr inż. Andrzej Oleksiak, 601-472-408
Kamieniec, ul. Polna 10, WIK-PROJEKT Witold Bulinski, 661-411-669
Katowice, ul. 3 Maja 18, Visart W.Feodorów, A. Hepek Sp. Jawna, 32/ 253 66 19,
Kłobuck, Kolejowa 30, AB PROJEKT Architektura i Budownictwo, 34 310-00-81, 34 310-00-81
Knurów, ul. Niepodległości 90, PW `DOMUR` mgr inż. Józef Szusiak, 32 235-24-18, 602-212-343
Koniecpol, ul. Żeromskiego 40 , Przedsiębiorstwo Projektowania Kosztorysowania i Nadzoru Budowlanego Sławomir Langier, 34/ 355-19-33, 602-513-088
Kończone Małe, ul. Jagiellońska 19, ML DESIGN Biuro Inżynieryjne, 603-240-620, 663-381-970
Kozy, ul. Szkolna 10, Projektowanie i Nadzory Piotr Pezda, 604511839, 604-511-839, 604511839
Pisarzowice k/ Bielska-Białej, Kępa 55, Pracownia Projektowa mgr inż. Krzysztof Hałat, 33 84-57-517, 602-684-352
Poczesna, Południowa 6, P.P.H.U. KAM-BUD Kamil Ociepa, 510-106-009
Przeźchleb k.Gliwic, ul. Łączna 9 , Biuro Inżynierskie HS-Projekt Sebastian Hazelbusz, 505125639, 505-125-639
Pszczyna, Korfantego 13/1, Zespół Usług Projektowych - Edward Folwaczny, 32 210-34-14
Rybnik, ul. Żorska 205, Pracownia Projektowa `Malachit` Aleksandra Gołowacz, 501-741-081
Sosnowiec, ul. Grochowa 5,,Biuro Projektowo-Usługowe MAKBUD Michał Knap, 509-306-919
Tarnowskie Góry, ul. Żwirki i Wigury 6 , PORMAR Marek Porada, 32/ 285-12-95
Tychy, ul. Darwina 25C/6C, Autorskie Biuro Projektów `b*g` Bernard Grygier, 507-020-540
Wilanowice k. Oświęcimia, ul. Osiedlowa 11, Projektowanie i Nadzór w Budownictwie inż. Łukasz Chmiel, 696-092-663
Wilkowice, ul. Maków 2, Pracownia Architektury Grzegorz Dutka
Zabrze, ul. Sikorskiego 7A, PPUHTAWI Tadeusz Wita, 32/240-18-80, 502 143 200
Żory, Pszczyńska 25,,Pracownia Projektowa `J.M. Projekty` Izabela Mandla, 32 434-33-45, 606-75027-38, 32 475-74-87

Żywiec, ul. Kościuszk 42/6, Biuro Projektów Budownictwa mgr inż. Jarosław Kwak, 33 861-36-31, 606-97-36-52
Żywiec, al. Piłsudskiego 34/1, Józef Kufel Nieruchomości, 33 860 05 55
Żywiec, Rzeźnicza 53, Usługi Ogólnobudowlane mgr inż. Marek Woźniowski, 604-597-030
Świętokrzyskie
Bieliny, ul. Żeromskiego 43, USŁUGI PROJEKTOWE DLA LUDNOŚCI, Czesław Kałuża, 509-169-923
Bodzentyn, ul. Miejska 3, Usługi Projektowe Marek Lesisz, 604564736, 604-564-736, 604564736
Brudzów, ul. Młynek Brudzowski 36, BOSS Sylwia Boksa, 785613436, 785-613-436
Busko Zdrój, Skalki 18, Firma Handlowo - Usługowa PONIDZIE Grzegorz Matyja , 41 378-24-74, 606/ 727-714, 606727714
Busko Zdrój, Ogrodowa 3A, GNP - Szymon Brych , 41 378-61-50, 500-250-520
Busko Zdrój, ul. Bohaterów Warszawy 57, Studio TM Piotr Tomala, 600-883-941
Busko Zdrój, ul. Stefana Batorego 30 A, Usługi Projektowe Marcin Dalmata, 41-378-77-67, 698-376-638, 698376638
Jędrzejów, ul. Mieszka I 8/46, Biuro Usług Projektowych Nieszyn Włodzimierz, 41-386-46-33, 607-275-969
Jędrzejów, ul. 11 Listopada 121/16, BIURO USŁUG PROJEKTOWYCH Edward Nowak, 41/ 386-16-11, 663-789-063
Kielce, ul. Rolna 8, Biuro Architektoniczno- Wykonawcze Archibis, 41/ 344-70-64
Kielce, ul. Górna 19A/2, ARCHIDRAFT Pracownia Projektowa, 505-995-980
Kielce, ul. Targowa 16A/67, FIRMA `EKOCERTUS` Rafał Piotrowski, 508-987-014
Kielce, ul. Chabrowa 114, F.P.H.U. `EKO-DOM` Zbigniew Wojciechowski, 41 362-09-31, 41 362-09-37
Kielce, Kościuszk 44/1, Fabryka Form Architektonicznych Marcin Bartocha, 505-556-472
Kielce, ul. Nowy Świat 52, KOLPROJEKT Krzysztof Oleś, 41 249-54-25
Kielce, ul. Tektonicza 8/10, Przedsiębiorstwo Usługowe MAX - Pracownia Projektowa, 602-523-603
Kielce, ul. Śniadeckich 30, Pracownia Projektowa Architektoniczno-Budowlana M i A Głowackich, 606-977-594
Łopuszno, Kielecka 9,,Neoprojekt Obsługa Inwestycji Budowlanych, 606-705-388
Miedziana Góra, Górnica 11, INDO-BUDOWNICTWO Żelazny Arkadiusz, 503-024-452
Mirzec k. Wąchocka, Mirzec-Podborki 37, F.H.U ARMAX, 41 2749922
Mniów, ul. Centralna 39, PRACOWNIA PROJEKTOWA DOM MARZEŃ P.P.U.H Krystian Janus, 600-232-731
Morawica, Bilcza ul. Zastawie 43, Firma Budowlano-Handlowa PIRYT 1, 41 311 49 90
Osiek k. Staszowa, Ossala 32 a,,Szacowanie Nieruchomości i Usługi Projektowe Elżbieta Nowak, 605-686-157
Pawłów k. Wierzbnika, Krajków 25a,,ABC Usługi kreślarskie i projektowe Monika Perchel, 501521298, 501-521-298
Piekoszów, ul. Kolejowa 54,,Przedsiębiorstwo Wielobranżowe Ryszard Mularczyk, 041 30 61 044, 604 278 721
Sandomierz, ul. Marynarska 2,,Firma Usługowo - Handlowa`PAL-SAN` Wiesław Pawlak, 693-445-781
Sandomierz, ul. Zawichowska 13,,Biuro Usług Projektowych i Obsługi Budownictwa `PROKEM` s.c., 15 832-83-93, 506-010-132
Sandomierz, ul. Kosęły 6, Zespół Usług Projektowych - Jacek Wudz, 15 832-37-31
Sędziszów k. Jędrzejowa, ul. Rajska 44D, ARCTECH Marcin Radłowski, 507-062-217
Sędziszów k. Jędrzejowa, Tarnawa 5, Usługi Projektowe Walenty Cichoń, 664-736-689
Skarżysko Kamienna, ul. Plan Floriański 1 pok. 319, Biuro Projektowo - Usługowe EL-ZET, 668-027-265
Skarżysko Kamienna, ul. Sikorskiego 20 p. 104, Usługi Projektowe i Wycena Nieruchomości Mariusz Nurzyński, Grażyna Kuna, 41/25-313-52, 508-20-27-41, 508202741
Starachowice, Plac Rynek 15,,PPHU ORION Krzysztof Stawski, 600-230-886
Starachowice, Na Stoku 8, Projektowanie Nadzór Budowlany mgr.inż. Mirosław Sepioło, 41 273-37-02, 501-176-055
Starachowice, ul. Radomska 29, PROMAX Antoni Szczebra, 503-167-434
Staszów, ul. Piłsudskiego 20,,Biuro Projektowe Mateusz Kurek, 785-059-428
Staszów, ul. Krakowska 14,,MERIDIAN Usługi Geodezyjne Maciej Sochacki, 693-529-874
Staszów, Wschodnia 13/14, Usługi Budowlano Projektowe Andrzej Bracha , 15 864-25-81, 15 864-25-81
Stopnica, Mieltel 105, B i M Baran Magdalena Baran, 692-767-209, 602-824-244
Warmińsko-mazurskie
Dywyty, Gady 33B,,AST Projekt Anna Sikorska, 664-949-693
Elbląg, ul. Śt. Żeromskiego 2B, PRACOWNIA PROJEKTOWA Ewa Samolis, 510-068-290
Elbląg, Juliana Fałata 5/6, Biuro Projektów PRZEKRÓJ Stanisław Piór, 55 239-62-52, 608 349 975, 608349975
Giżycko, Łuczarska 1, Zespół Usług Projektowcy i Inwestycyjnych S.C., 87 428-32-42, 87 428-32-42
Gołdap, ul. Paderewskiego 32, Zakład Usług Projektowych i Budowlano-Remontowych inż. Władysław Zajkowski, 87/615-13-94, 606-609-230
Iława, ul. Dąbrowskiego 46B/3a,,Pracownia Projektowa BIN inż. Bogdan Motyliński, 606-806-277, 89/ 676-73-33
Iława, ul. Dobrawy 21, Pracownia Projektowa Dariusz Ogonowski, 89 644-04-65, 601-677-673, 601677673
Kętrzyn, ul. Kołłątaja 23 , Usługi Budowlane i Projektowe Mariusz Donat , 510232372, 897512031
Kętrzyn, ul. Sikorskiego 24,,Przedsiębiorstwo Usługowo-Handlowe `B.M` Beata Moszyk, 89/751-17-84, 608-392-481
Lidzbark Warmiński, ul. Warmińska 28,,Nadzór Budowlany, Projektowaie Marek Aleksiejczuk, 603-850-435
Mikołajki k. Mrągowa, ul. Kowalska 2 A, PHU Kazimierz Grabowski, 602174145
Mrągowo, ul. Rynkowa 13 , `J&B` Wiśniewska Bożena, 609-575-689
Mrągowo, ul. Jaworowa 1/12, ROMAN Projektowanie, Nadzór, Pośrednictwo, Roman Wołosz, 89 741-24-11, 505-130-372
Mrągowo, Piotra Sobczyńskiego 2B, Usługi Projektowe i Inwestycyjne oraz Wycena Nieruchomości inż Kazimierz Bonikowski, 89 741-88-66
Nidzica, Tatary 40 , USŁUGI INŻYNIERSKIE, Andrzej Roman, 602-727-347
Nowe Miasto Lubawskie, ul. Wojska Polskiego 66, Tomasz Małkiewicz Nadzory i Projektowanie, 502-116-597
Olecko, Przytorowa 10/16, Zakład Projektowo - Usługowy `Pro-Kon` Juliusz Uss, 87 520-29-25, 501-545-390, 87 520-29-25
Olsztyn, Jana Boenigka 13/2, Architectus Pracownia Projektowa, 89 721-30-06, 504-700-878, 89 721-30-36
Olsztyn, ul. Orkana 5 B, Biuro Projektów i Usług Inwestycyjnych PROFKAD Sp. z o.o., 604-059-860
Olsztyn, Gen. F. Kleeberga 6/1, Pracownia Projektowa EOS4 Projekt, 89 532 08 94, 500 219 497, 89 532 08 94
Olsztyn, ul. Zawiszy Czarnego 27,,JKMR Biuro Architektoniczne Architekt Jacek Kwiatkowski, 697-259-705
Olsztyn, ul. Misia Uszatka 10/2, Pracownia Projektowa MS Projekt Sławomir Szalek, 667631700, 667-631-700
Olsztyn, al. Wojska Polskiego 53/3-4, Pracownia Usług Projektowo - Komputerowych PROKOM, 89 526-66-02
Olsztyn, ul. Wyszyńskiego 15/31, StudioDesk Rosiński Jacek, 791674006, 791-674-006, 791674006
Olsztynek, ul. Kolejowa 16 / 26, Biuro Usług Inwestorskich Jarosław Kaźmierczak, 668492890, 668-492-890, 668492890
Ostróda, Wąldowo ul. Szmarağdowa 8, Biuro Projektowe `ARCHI-B` s.c Beata i Wiesław Kruk, 89 678-95-83

Pisz, Mickiewicza 8/17, AG PROJEKT Usługi Inżynierskie mgr inż. Adrian Gajda, 604-484-726
Prostki, Krótka 5/1, Sokół Henryk - Projektowanie i Nadzór Budowlany, 87 611-21-86, 501-505-161, 501505161
Rybno, ul. Wyzwolenia 61, USŁUGI PROJEKTOWE Jacek Czubkowski, 695 199 416
Szczytno, ul. Michała Drzymały 32b, BIOSOL Usługi Projektowe Jacek Mroziński, 89/624-01-91, 502-498-814
Szczytno, ul. Asnyka 31, Biuro Projektów Budownictwa Indywidualnego w Szczytnie Krzysztof Pawłowicz, 606387082, 606-387-082
Szczytno, Nowe Gizewo 92 ,,KERA Geodezja Budownictwo Nieruchomości mgr inż. Arkadiusz Popało, 606125983, 500478913
Szczytno, ul. Drzymały 6 , `KOJTEK` Danuta i Jerzy Kojtek Spółka Jawna, 89/622-12-18, 89/622-12-18
Szczytno, Rudka 51B, NeoCad Rafał Palak, 604459543, 604-45-95-43
Węgorzewo, ul. Al.Wojska Polskiego 9c/1,,Pracownia Projektowo Usługowa`Archigraf` Małgorzata Tarasiewicz`, 664-412-245

Wielkopolskie

Dopiewo, ul. Leśna 52 a , TECHBUD-PROJEKT Wojciech Maik, 506-130-557
Gniezno, Mnichowo 77b, Dor-Bud Doradztwo Budowlane, 61 428-25-30, 61 428-25-30
Kalisz, ul. Braci Niemojowskich 6/B, BIURO INŻYNIERSKIE ANNA WOJCIECHOWSKA, 504-186-253
Kalisz, ul. Górnośląska 56, KAROLINA RYKOWSKA Biuro projektów gotowych, 739960729, 739 960 729
Konin, Topazowa 12m31, Andrzej Różański `ROZABUD` Usługo techniczne i budowlane, 501-371-263, 501-435-055
Konin, Dworcowa 9/5, Biuro Projektów `Diament` , 63 242-54-24
Konin, Plac Górnika 2/10, Biuro Projektów `TWÓJ DOM` , 63 245-67-87, 502-377-798
Konin, Augustynowicza 10, `JH` Studio Projektowo-Techniczne dla Budownictwa, 63 244-43-34, 602-676-443, 602676443
Konin, ul. Agatowa 8 ,,Zakład Projektowo-Budowlany `Skala` Marcin Gontarczyk, 693 626 874
Konin, ul. Polna 20, Dariusz Zbierski - Usługi Projektowe, 698-006-236
Kramsk, Kramsk Łęgi 76, EKO-DOM Sławomir Rombel, 512642187, 512-642-187, 512642187
Kwilcz, Orzeszkowo 29, Przedsiębiorstwo Produkcyjno Budowlane Zetbeer Sp. z o.o., 609-265-999, 61 291-52-48
Nowy Tomysł, Wypoczynkowa 8, Zakład Projektowo Usługowy s.c Zbigniew, Teresa, Tomasz Gostyrński, 614-423-555
Ostrów Wielkopolski, ul. Głogowska 23 a ,,USŁUGI PROJEKTOWE I NADZORU BUDOWLANEGO, Dżdzisław Wojtasiak, 501-749-956
Poznań, ul. Wergiliusza 44, Aricom Sp. z o.o., 61-842-37-94
Poznań, Wolsztyńska 24 a, Biuro Projektów i Usług Inwestycyjnych `Probud` Henryk Litwinowicz, 61 861-40-26, 61 861-43-43
Poznań, ul. Kwiatowa 4, `DOM PROJEKT` Elżbieta Zysnarska i Bogdan Szykowski, 61 853 44 13
Poznań, ul Daszewicka 11, LM PROJEKT Marek Łamek, 694 587 609
Poznań, Piłsudskiego 104, Partner Plan Biuro Inżynierskie Budownictwa Sp. z o.o. , 61 870-63-16, 618-706-316, 61 870-66-16
Poznań, ul. Szczepankowo 28A, Projektujemydomy Sp. z o.o. i 61 670 88 94, 61 666 00 41
Ślask, Lipowa 2, Biuro Projektów i Obsługi Budownictwa Ogólnego Edyta Wiśniewska, 63 2410977, 601-722-195
Stare Miasto, Janowice 7, Z.P.H.U Andrzej Strużyński , 667-995-666, 603-574-777
Strzałkowo, Al. Prymasa Wyszyńskiego 30 , PROJEKT-DOM DAWID FURMANIAK, 509 648 244
Swarzędz, Garby, ul. Zakole 20, PROJEKTOTEKA Barbara Graczyk, 607644877
Szamocin, ul. Stycznia 4 ,,Biuro Projektowo-Budowlane J&A RATAJCZAK`, 696-092-353
Szamotuły, ul.Śloneczna 11A,,DMS PROJEKT STUDIO, 600-991-605
Środa Wielkopolska, Harcerska 1, Biuro Usług Projektowych s.c. Marek Kubiak, Paweł Kulikowski, 61 285-85-30
Środa Wielkopolska, ul. Poselska 5a, Firma Projekt - Jacek Ziembinski, 61/285-86-58
Trzcianka Lubuska, ul. Matejki 3C/1, Ljprojekt Łukasz Jaworski, 607-992-126
Turek, Wyszyńskiego 1c, Nieruchomości - Wycena, Projekty Alicja Kolenda, 63 280-51-05, 606 280 716
Wągrowiec, Kręta 3, Zakład Nadzoru Budowlanego Cieśl Tomasz, 67 268-92-60, 602-104-629

Zachodniopomorskie

Biały Bór, Grabowo 58, NTP Usługi Geodezyjne inż. Krzysztof Marusiak, 691-227-533
Choszczno, ul. Jagiełły 40 A, P.H.U RYWAL Mariusz Walczak , 695603238, 695-60-32-38
Goleniów, ul. Wolińska 12/5,, `CK PROJEKT` Biuro Projektowe Cezary Korecki, 664770632, 664-770-632, 664770632
Gryfino, ul. Szczecińska 19, INWESTPROJEKT mgr inż. Habib Hamdaoui, 512-196-512
Kamień Pomorski, Wysockiego 12e/2, MOTIW s.c. Zespół Usług Projektowo - Inwestycyjnych, 91 382-09-69
Kołobrzeg, ul. Jana Tarnowskiego 3, Pracownia Projektowa Bartosz Góral, 608409127, 608-409-127
Koszalin, ul. Kaszubska 16A/19, DPROJEKT Usługi Projektowe arch. Agnieszka Marciniak, 510 009 275
Koszalin, ul. Jedności 3, PLAN A Projektowanie i Obsługa Inwestycji dr. inż. Mariusz Staszewski, 603-267-072
Koszalin, Pionierów 24/5, Pracownia Autorska arch. Małgorzata Olszyńska, 607-329-628
Stargard Szczeciński, ul. Gdynia 28 c, Przedsiębiorstwo Projektowania i Realizacji Inwestycji ADBUD, 91/577-11-86, 91-577-11-86
Stargard Szczeciński, ul. Warszawska 3/2, Architekt Agata Prabucka, 695584426, 695-58-44-26
Szczecin, ul. Słowska 13 a/1, Tomasz Bąk , 502-522-733
Szczecin, ul. Policka 52A/9,,Usługi Projektowe w Zakresie Budownictwa Janusz Kolenda, 606280716, 606-280-716
Szczecinek, Fabryczna 13, Biuro Konsultingowo - Projektowe ReJa Ernest Kłosowski, 502-105-011, 94 712-60-55
Szczecinek, ul. Warcisława IV 14 a,,Biuro Projektow i Obsługi Inwestycji mgr inż. Piot Synowiec, 94-37-410-34, 602-49-76-83

Zostań naszym Partnerem

Atrakcyjne warunki współpracy



Zapytaj o szczegóły:

12 274 08 22
609-512-803



chmielniki małe dw 19



gajowo + poddasze



osiek 34 dw



gajówko dw



dąbie dw



dąbie dw



Więcej zdjęć z realizacji
prezentujemy na stronie
dom-projekt.pl/realizacje.html



ponad 1000 projektów

domów murowanych i drewnianych



domy nowoczesne domy tradycyjne podpiwniczone parterowe z poddaszem
domy z kotłownią projekty indywidualne domy do 70m² powierzchni zabudowy



ZAMÓW BEZPŁATNY KATALOG!

biuro@dom-projekt.pl
www.dom-projekt.pl
12 274 08 22, 609 512 803